Ullrich Junker

Grabstellenbuch im Original von Nieder-Schreiberhau

Ullrich Junker

Mörikestr. 16

D 88285 Bodnegg

Im April 2017

Vorwort

Das Original-Grabstellenbuch von Schreiberhau mit 5413 Eintragungen befindet sich heute in der Heimatstube in Bad Harzburg. Der Schreiberhauer Horst Lambel hat das Grabstellenbuch mikroverfilmen lassen, damit dieses für Heimatforscher zugänglich ist.

Auf diesem Friedhof fanden auch viele prominente Schreiberhauer, wie Carl Hauptmann, Martha Hauptmann, geb. Thienemann, Wihelm Bölsche, Hanns Fechner, Werner Sombart etc. ihre letzte Ruhestätte.

Seit vielen Jahren bemüht sich ein Kreis um Wolfgang Thust und Dr. PrzemysławWiater diesen alten Friedhof in einen würdigen Zustand zu versetzen, und diesen als Lapedarium als Kulturstätte zu erhalten und zugänglich zu machen.

Es ist erfreulich, dass im Herbst 1997 die Grabmäler inventrisiert wurden, wobei diese vermessen, beschrieben und fotografiert und auch mit Lageskizzen dokumentiert wurden. (siehe anschließenden Beitrag von Dr. Wiater – Fußnote 18)

Auf diesem so bedeutungsvollen Friedhof haben sehr viele Kulturschaffende, Künstler, Schriftsteller und die mit der Glasherstellung verbundenen Glaskünstler ihre letzte Ruhestätte gefunden. Wir haben es hier mit einem besonderen Friedhof zu tun.

Am Eingang des Friedhof sollte auf einer Übersichtstafel die Bedeutung dieses Friedhof erläutert werden und auch eine Lageskizze das aufsuchen einzelner Grabstellen erleichtern.

Zur Einführung über die Bedeutung dieses Friedhof wurde der Artikel von Dr. Przemysław Wiater „Der ehemalige evangelische Friedhof von Nieder-Schreiberhau/Szklarska Poręba“

Um mehr über die Friedhofbelegung zu erfahren, wurde das Grabstellenbuch im Jahre 1998 in einer umfangreichen Datei erfasst. Mein besonderer Dank gilt dem Schreiberhauer Horst Lambel, der die Korrekturlesung durchgeführt hat.

Die Abschrift des Grabstellenbuches befindet sich in der Digitalbibliothek von Jelenia Góra .

Im April 2017

Ullrich Junker
Mörikestr. 16
D 88285 Bodnegg

PRZEMYSŁAW WIATER

Der ehemalige evangelische Friedhof von Nieder-Schreiberhau/Szklarska Poręba

Unter den polnischen Begräbnisstätten nimmt der alte Dorffriedhof von Zakopane einen festen Platz ein, der nicht ohne Grund auch als »Pantheon von Zakopane« bezeichnet wird. Dort fanden Menschen ihre letzte Ruhestätte, die zu Lebzeiten mit der Region Podhale und der Tatra verbunden waren. Unter anderem findet man dort die Gräber von Pfarrer Józef Stolarczyk (1816-1893), von Tytus Chałubirńki (1820-1889), Jan Krzeptowski-Sabała (1809-1894), Stanislaw Witkiewicz (1851-1915), Kornel Makuszyński (1884-1953), Władysław Orkan (1875-1930) und vieler anderer Persönlichkeiten. Eines der ältesten Grabmale ist der mit einem Goralen-Kreuz versehene Grabhügel von Jan Pęksa, der 1848 den Grund für diesen Friedhof stiftete. Nach der alten Bezeichnung des Flurstücks spricht man auch vom Friedhof »Na Pęksowym Brzyzku« [»Am Peksa-Steilhang«].[1] Für das Riesengebirge ist ein vergleichbarer Ort der evangelische Friedhof von Szklarska Poręba Dolna/Nieder-Schreiberhau.

Die Geschichte Schlesiens formierte sich in einem spezifischen Schmelztiegel polnischer, böhmischer, österreichischer und preußischer Einflüsse, die sich häufig ergänzten, miteinander verbanden, allerdings gelegentlich auch gegensätzlich wirkten. Diese Phänomene waren besonders deutlich in den Sudeten sichtbar, deren Bergkamm durch lange Zeit eine natürliche zwischenstaatliche Grenze bildete. Schreiberhau war bereits seit dem Mittelalter eine Glasmachersiedlung im Riesengebirge. Gegen Ende des 19. Jahrhunderts avancierte es auch zu einem bekannten Erholungsort und einer Künstlerkolonie. Der älteste Begräbnisplatz war der nicht große Friedhof der römisch-katholischen Konfessionsangehörigen und in der Folge auch der Reformierten, der sich um die heutige Friedhofskapelle[2] in Szklarska Poręba Dolna/Nieder-Schreiberhau an der ulica Piastowska (der ehemaligen Kirchstraße) herum befindet.

1844 entstand in Nieder-Schreiberhau ein eigener evangelischer Friedhof. Er wurde oberhalb der heutigen Filialkirche zum Unbefleckten Herzen Mariens (Kościół filialny p. w. Niepokalanego Serca Najświętszej Marii Panny) angelegt, einem ehemaligen evangelischen Bethaus aus den Jahren 1755-1787. Der Friedhof liegt nach Westen zu parallel zur ulica Ludwika Waryńskiego (ehemals Hermann-Hendrich-Weg); nach Norden hin befindet er sich oberhalb der ulica Piastowska (Kirchstraße).

---

1 Andrzej PACZKOWSKI: Zakopane i okolice. Warszawa 1968, S. 35F.

2 Ehemalige alte katholische Kirche (Marienkirche).

Ehemaliger evangelischer Friedhof zu Nieder-Schreiberhau/ Szklarska Poręba Dolna
Blick auf die verwüstete >Preussler-Kapelle<

Das mit einer Steinmauer eingefriedete Gelände des neu angelegten Friedhofs ist auf einem Stich der örtlichen evangelischen Kirche von 1844 wiedergegeben.

Er stammt von Theodor Sachse, dem Besitzer einer Hirschberger Lithographenanstalt, die in den 30er und 40er Jahren des 19. Jahrhunderts tätig war. Dabei handelt sich um die älteste bekannte Ansicht des evangelischen Friedhofs von Nieder-Schreiberhau.

Der ehemalige Friedhof besaß ursprünglich die Gestalt eines langgezogenen Rechtecks, das in der Folge 1885 um einen oberen Abschnitt in Form eines umgedrehten Trapezes erweitert wurde. Die ersten Beisetzungen in jenem Teil wurden am 2. Mai 1886 vorgenommen.[3] Ursprünglich handelte es sich um den Friedhof der evangelischen Glaubensgemeinde, doch fanden dort im Laufe der Zeit auch Begräbnisse von Angehörigen anderer Bekenntnisgruppen statt. Die letzten Nachrichten von Bestattungen datieren aus dem Jahre 1946.[4] Ursprünglich stand

[3] Przemysław WIATER: Zabytkowy cmentarz ewangelicki w Szklarskiej Porębie Dolnej. In: Rocznik Jeleniogorski 1998, 147-154. - W. WINKLER: Schreiberhau, seine Geschichte, Natur und Beschreibung. o. O. [Schreiberhau] 1903, S. 86f.

[4] Grabstättenbuch Schreiberhau im Riesengebirge 1840-1946. Mikrofilm Nr. 5 im Besitz des »Muzeum w Szklarskiej Porębie«.

in der linken unteren Ecke ein aus Feldsteinen auf rechtwinkligem Grundriss erbautes Leichenhaus. Es war auf einer verbreiteten Wanderkarte von Szklarska Poręba aus dem Jahre 1963 noch eingezeichnet.[5]

Im vergangenen halben Jahrhundert wurde der Friedhof systematisch verwüstet. Ein Teil der Grabdenkmäler wurde zerstört, andere entwendet. Möglicherweise war für das Verhältnis der Polen zu diesem Friedhof sein ursprünglicher, evangelischer Charakter ausschlaggebend, oder die Tatsache, dass dort nur Deutsche - die ehemaligen Bewohner von Schreiberhau - beigesetzt wurden. Nicht ohne Bedeutung war auch die Tatsache, dass die Begräbnisstätten nach der Aussiedlung der deutschen Bevölkerung von Schreiberhau im Jahre 1946 nicht weiter gepflegt wurden.

Der Friedhof besaß für die außergewöhnliche Künstlerkolonie vor Ort besondere Bedeutung; letztere trug Schreiberhau seinerzeit den Beinamen »schlesisches Worpswede« ein.[6] Zahlreiche hervorragende Schöpfer deutscher Literatur und Kunst des 19. und 20. Jahrhunderts wurden dort zur letzten Ruhe gebettet. Ferner wurden dort Glasmacher bestattet, die weithin zum guten Ruf von Schreiberhau beigetragen hatten.

Aus der zweiten Hälfte des 19. Jahrhunderts stammt die auf der Mittelachse im obersten Bereich des älteren Friedhofsabschnitts gelegene, aus Stein auf rechtwinkligem Grundriss errichtete Preussler-Kapelle mit der darunter gelegenen Gruftkrypta. 1617 war Wolfgang Preussler (1550-1620) nach Schreiberhau gekommen. Er stammte aus einer in böhmischen Chroniken zur Glaserzeugung bereits im Ausgang des 15. Jahrhunderts erwähnten Familie. Vom Besitzer der dortigen Ländereien, Hans Ulrich von Schaffgotsch (1595-1635), erwarb er die Erlaubnis, eine Glashütte am Fuße des Hochstein/Wysoki Kamień im Weißbachtal/Biała Dolina an der Weißbach/Bieleń zu errichten. Im 18. Jahrhundert errichtete die Familie Preussler in der Umgebung von Schreiberhau zwei weitere Glashütten, die im Laufe der Zeit verfallen sind. Der Glaserzeugung nahm sich auch die bekannteste der hiesigen Glashütten an, die 1842 gegründete Josephinenhütte. Innerhalb kurzer Zeit erlangte sie Weltruhm und Anerkennung. Einige barocke Grabplatten für Angehörige der Familie Preussler befinden sich auch an der nördlichen Außenwand der heutigen Friedhofskapelle in der ulica Piastowska/Kirchstraße.

---

[5] Szklarska Poręba - Karpacz. Mapa turystyczna. Warszawa 1963

[6] Dazu ausführlich Hans WICHMANN: Georg Wichmann 1876-1944. Der Maler des Riesengebirges und sein Kreis. Würzburg 1996 (mit weiterführender Literatur). - Przemysław WIATER: Kolonia artystyczna w Szklarskej Porębie. In: Zbigniew MAZURA (Hrsg.): Wokół niemieckiego dziedzictwa kulturowego na Ziemiach Zachodnich i Półtnocnych. Poznań 1997, S. 127-149. - Wspaniały krajobraz. Artyści i kolonie artystyczne w Karkonoszach w XX w. / Die imposante Landschaft. Künstler und Künstlerkolonien im Riesengebirge im 20. Jahrhundert. Hrsg. v. Klaus BŹDZIACH im Auftrag d. Gesellschaft für interregionalen Kulturaustausch e.V., Berlin, u. d. Muzeum Okręgowe w Jeleniej Górze. Jelenia Góra/Berlin 1999.

Auf dem früheren evangelischen Friedhof von Nieder-Schreiberhau wurden zahlreiche Personen beigesetzt, die sich mit Glasblasen und Glasmalerei beschäftigten. Meist waren dies Glasbläsermeister, Glasmacher, Schleifer oder Maler der dort verzierten Erzeugnisse.

Bis in noch nicht lange zurückliegende Zeit fiel auf dem Friedhof auf dem Feld rechts oberhalb der Preussler-Kapelle das freistehende Grabdenkmal der Familie Sacher ins Auge, deren Angehörige sich auf die künstlerische Glasgravur spezialisierten. Seine Inschrifttafel fertigte man aus schwarzem, lichtundurchlässigem Glas, sogenanntem Marblit, in das die Worte des Gedenkens zunächst in Frakturschrift eingraviert und die Buchstaben anschließend vergoldet wurden. Dieses Grabmal stellte man wahrscheinlich um 1910 auf; leider wurde die Inschrifttafel im März 1998 vollkommen zertrümmert.

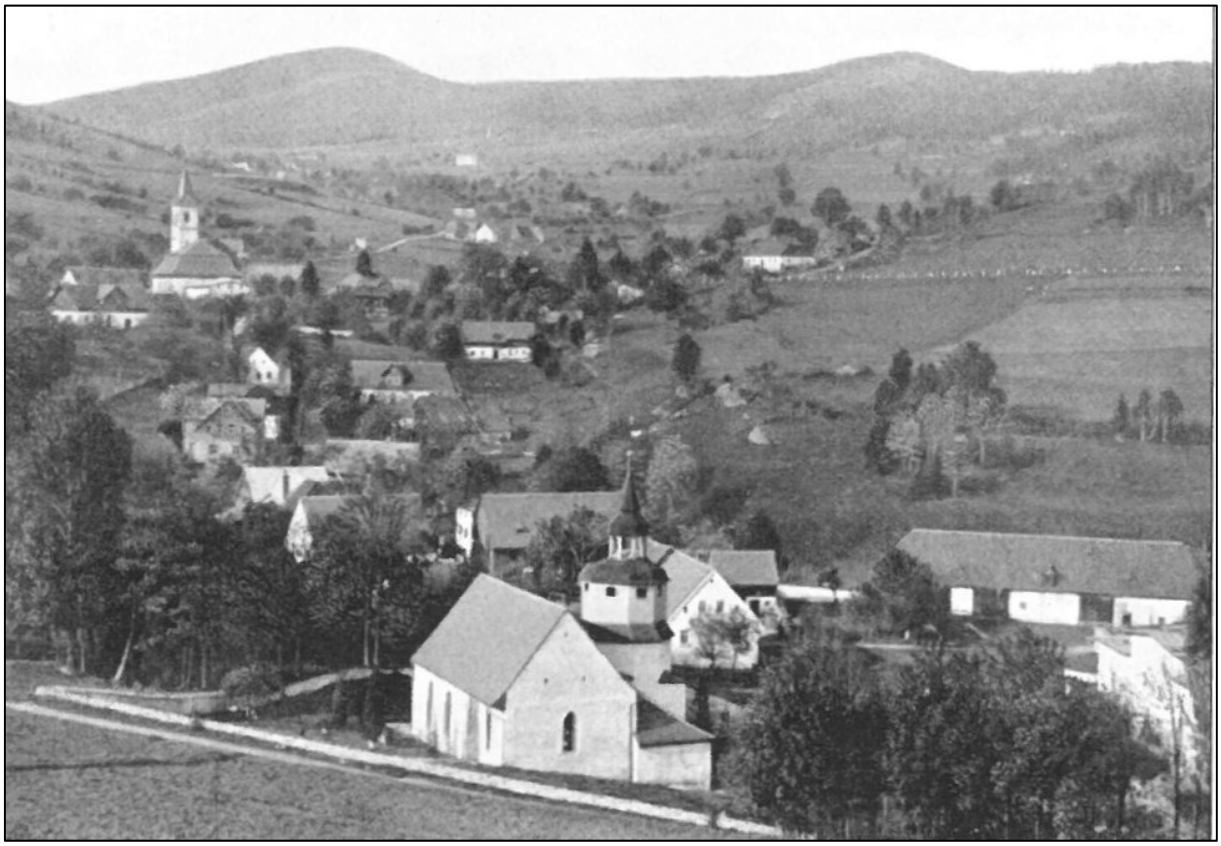

Ansicht von Nieder-Schreiberhau mit der alten katholischen Kirche (Marienkirche, vorne) und dem evangelischen Bethaus

Auf dem Friedhof in Nieder-Schreiberhau wurden auch andere örtliche Glaskünstler beigesetzt, darunter der Glasmalermeister Julius Ludwig (1850-1918), der auf dem linken Hauptfeld, gleich hinter dem Friedhofshaupteingang sein Grab fand, oder auch der Glasschleifermeister Ernst Wriese (1854-1914) und dessen Sohn Alfred Wriese (1882-1914), der die Tätigkeit seines Vaters fortführte. Das Grabmal dieser Familie befindet sich gegenwärtig als erstes in der rechten unteren Ecke, oberhalb des nicht mehr existierenden Leichenhauses. Etwa in der Hälfte des unteren Friedhofsteils, rechts von der Hauptallee, liegt der Glasschleifermeister August Wennrich (1825-1878) begraben, und etwas oberhalb, auf derselben

Seite, der Glasschleifermeister Oskar Simon (1874-1927). Beide stammten aus alten, um die Glaserzeugung im Riesengebirge verdienten Familien. Links oberhalb der Preussler-Kapelle befindet sich das Grab des Glasmachers Ernst Liebig (1859-1927) und in der Hälfte des oberen Friedhofsabschnitts, links von der Hauptallee, das des Glasmachers Hermann Wennrich (1864-1931). Auf dem Friedhof existieren noch weitaus mehr Gräber von Personen, die mit der Geschichte der Schreiberhauer Glasmacherei verbunden sind.

Der Friedhof in Nieder-Schreiberhau erlangte in erster Linie als Ort der letzten Ruhe des deutschen Philosophen und Literaten Carl Hauptmann (1858-1921) Berühmtheit. Er war der ältere Bruders des Literaturnobelpreisträgers Gerhart Hauptmann (1862-1945). 1890 bezogen beide Brüder mit ihren Familien ein von Grund auf umgebautes Haus in Mittel-Schreiberhau an der Kirchstraße (heute ulica 11 Listopada 23), das heutige >Dom Carla i Gerharta Hauptmannów< (>Carl- und Gerhart-Hauptmann-Haus<)[7]. Carl Hauptmann, der für das Riesengebirge schwärmte, machte sich daran, seine philosophischen Gedanken in literarischer Form in die Öffentlichkeit zu tragen. Zu seinen wichtigsten Werken zählt man das »Rübezahlbuch« - eine Sammlung von Rübezahl-Sagen -, sowie »Einhart der Lächler«, die Beschreibung des Unterrichts an einer Kunstschule am Ende des 19. Jahrhunderts.

Erinnert werden sollte auch an die literarische Redigierung der deutschsprachigen Übersetzung des Romans »Chlopi« (Die Bauern) von Władyslaw Reymont (1867-1925).[8] Hauptmanns Einfluss auf die literarische Vollendung der Übersetzung trug dazu bei, dass Reymont 1924 den Nobelpreis zuerkannt bekam, hatte doch die Jury vor allem die deutsche Übersetzung zu Rate gezogen.

Carl Hauptmanns Grabmal stand rechts oberhalb der Preussler-Kapelle an der Mauer. Dieses imposante Keramikmonument wurde von seinem Freund, dem berühmten Breslauer Architekten Hans Poelzig (1869-1936) entworfen und von dessen Frau Marlene Poelzig (1895-1985) in der Badischen Porzellanfabrik

---

[7] Außenstelle des >Muzeum Karkonoskie< (Riesengebirgsmuseums) von Jelenia Góra / Hirschberg.

[8] Władysław REYMONT: Chłopi. Powiesc współczesna. Warszawa 1904-1909; deutsche Übersetzung: Die Bauern. Ein Roman in vier Jahreszeiten, übersetzt a. d. Polnischen v. Jean-Paul D'ARDESCHAH. Jena 1912. - Eberhard u. Elfriede BERCER: Carl Hauptmann. Chronik zu Leben und Werk. Supplement zu Carl HAUPTMANN: Sämtliche Werke. Wissenschaftliche Ausgabe mit Kommentar. Hrsg. v. Eberhard BERGER, Hans-Gert ROLOFF U. Anna STROKA. Stuttgart-Bad Cannstadt 2001, S. 214, 218 u. 239, geben eine Kontaktaufnahme von Henryk Leśniewski, des Redakteurs der in Warschau/Warszawa und Krakau/Kraków erscheinenden Kulturzeitschrift »Sztuka« (Die Kunst) mit Carl Hauptmann am 4.12.1913 und 21.3.1914 wegen eines eventuellen Beitrags Hauptmanns über die deutsche Ausgabe der »Chłopi« an. Am 27.9.1916 schrieb Leśniewski an Hauptmann, er habe den Sekretär der Nobel-Stiftung insbesondere »auf die köstliche Uebersetzung gelenkt mit dem Hinweis, dass hier vielleicht Grund vorläge, auch an den ungewöhnlichen Uebersetzer zu denken.« Aus anderen Hinweisen geht die Freundschaft Carl Hauptmanns mit dem Übersetzer Jean-Paul d'Ardeschah (Jan Kaczowski, 1874-1942) hervor.

Mannheim in den Jahren 1924-1925 ausgeführt.[9] Es wurde durch Spendensammlungen im Freundeskreis von Carl Hauptmann finanziert und am 23. Juni 1924 feierlich enthüllt. Die Gedenkinschrift auf dem Grabmal stammt aus dem Tagebuch des Schriftstellers. Es handelt sich um einen volkstümlichen Text, dem Carl Hauptmann die Gestalt einer Grabsentenz verlieh:

Wohl unter den Röslein,
wohl unter dem Klee, da-
runter verderb ich
nimmer meh'!

Denn jede Träne,
die dem Auge entquillt,
macht dass mein Sarg mit
Blute sich füllt.

Doch jedesmal,
wenn du fröhlich bist,
Mein Sarg voll
duftender Rosen ist.

Mit diesem hübschen Grabdenkmal, das ein symbolischer Vogel bekrönt, welcher sich aus den ihn umgebenden Flammen erhebt, ging die Nachkriegsgeschichte außergewöhnlich rücksichtslos um. Erstmals schlugen minderjährige Einwohner von Szklarska Poręba gegen Ende der 1960er Jahre dessen obere Hälfte ab. Später wurde es zu Beginn der 1980er Jahre von unbekannten Tätern nahezu restlos zertrümmert.

Auf Anweisung des Wojewodschaftskonservators von Jelenia Góra wurde das Grabmal Carl Hauptmanns 1982-1983 von der Außenstelle Toruń/Thorn der Staatlichen Denkmalpflegebehörde rekonstruiert und ist gegenwärtig auf dem Areal des Carl- und Gerhart-Hauptmann-Hauses in Szklarska Poręba/Schreiberhau aufgestellt. Auf dem Friedhof wurde in der Mitte der 80er Jahre an seiner Stelle eine rechtwinklige Granitplatte mit polnisch- und deutschsprachiger Inschrift angebracht, die der partiellen Beschädigung ebenfalls nicht entging.

---

[9] Verkehrs-Büchlein Schreiberhau 1936-1937. Schreiberhau 1937, S. 67. - *Schreiberhauer Wochenblätter,* Ausgaben v. 5. Juni 1924, 17. Dezember 1924 u. 25. Juni 1925. - *Der Wanderer im Riesengebirge*, Juni 1925. - Przemysław WIATER: Pomnik nagrobny Carla Hauptmanna z cmentarza ewangelickiego w Szklarskiej Porębie Dolnej. In: Jerzy ILKOSZ / Beate STÖRTKUHL (Hrsg.): Hans Poelzig we Wroctawiu. Architektura i sztuka 1900-1916. Wrocław 2000, S. 293-299 [deutsch: DERS.: Das Grabdenkmal Carl Hauptmanns auf dem evangelischen Friedhof von Unter-Schreiberhau. In: Jerzy ILKOSZ / Beate STÖRTKUHL (Hrsg.): Hans Poelzig in Breslau. Architektur und Kunst 1900-1916. Delmenhorst 2000, S. 319-324].

Grabdenkmal für Carl Hauptmann,
nach der Restaurierung steht es heute
im Garten des >Dom Carla i Gerharta Hauptmannow<.

Gleich nebenan, rechts vom Grab Carl-Hauptmanns, wurde dessen erste Frau Martha, geb. Thienemann (1862-1939), beigesetzt, die nach ihrer Scheidung mit ihrem Mann in der Villa Felderbusch an der heutigen ulica Muzealna 3 lebte. In dieser Villa hielt sie jeden Donnerstag einen literarisch-künstlerischen Salon ab, in dem sich Vertreter der örtlichen Künstlerkolonie trafen: der Wissenschaftler und Literat Wilhelm Bölsche, der Volkswirt Werner Sombart (1863-1941), aber auch die Maler Hanns Fechner (1860-1931), Willi Oltmanns (1905-1979) und viele andere.

Leider blieb ihr schlichtes Grabmal an der Wand, mit annähernd quadratischer Form, nicht bis zum heutigen Tage erhalten. Der Entwurf dazu stammte

von dem bekannten Maler und Schöpfer der Wandmalereien im Gerhart-Hauptmann- Haus in Jagniątków/Agnetendorf, Johannes Maximilian Avenarius (1887-1954). Umrahmt von einem Kranz standen darauf der Name und die Lebensdaten von Martha Hauptmann, darunter ein Zitat aus der Heiligen Schrift.[10] Im rechten oberen Eck befinden sich an der Friedhofswand zwei Grabmäler der Familie Bölsche. Wilhelm Bölsche (1861-1939) war eine der originellsten Gestalten der örtlichen Künstlerkolonie. Er war Schriftsteller und Biologe, Darwinist, Vorreiter des Umweltschutzes, aufmerksamer Journalist und Literaturkritiker. Mit Carl und Gerhart Hauptmann schloss er bereits in den 1880er Jahren während der Vortragsabende des allgemein als >Friedrichshagener Kreis< bekannten Berliner philosophisch-literarischen Zirkels Freundschaft. Auf Anraten der Brüder Hauptmann zog Wilhelm Bölsche gegen Ende des 19. Jahrhunderts nach Schreiberhau. Sein Ruhm überstieg bei weitem die Grenzen Deutschlands. Viele seiner Arbeiten wurden auch ins Polnische übertragen: »Szkice zoologiczne«,[11] »Dni stworzenia«,[12] »Miłość w przyrodzie«[13] und »O pochodzeniu cztowieka«[14]. In den 1930er Jahren begründete Wilhelm Bölsche ein heute nicht mehr existierendes Riesengebirgsmuseum mit geologischen und naturwissenschaftlichen Sammlungen, das in Schreiberhau in der heutigen ulica Muzealna 5 untergebracht war. Vom Balkon seines Anwesens aus unternahm er durchs Fernrohr astronomische Beobachtungen, was für ihn unter der damaligen Ortsbevölkerung unverhohlene Bewunderung hervorrief. Gerade aufgrund dieser Beobachtungen wurde er, wie er sich auch selbst scherzhaft bezeichnete, zum >Herrn des Riesengebirges<. Wilhelm Bölsche hinterließ ein riesiges, aus mehreren Tausend Blättern bestehendes Archiv, das bis heute in den Sammlungen der Universitätsbibliothek in Wroclaw/Breslau aufbewahrt wird.

Einst trug ein Wanderweg von Marienthal/Marysin zu den Schneegruben/ Śnieżne Kotly seinen Namen, der heutige gelb markierte Weg (Szlak żółty). Auch der Grat, welcher die Großen Schneegrube/Duży Śnieżny Kocioł von der Kleinen Schneegrube/Mały Śnieżny Kocioł trennte, war nach ihm benannt. Schreiberhau ernannte Bölsche zum Ehrenbürger. Sein bescheidenes Grabdenkmal wurde mit folgendem Vers des schlesischen Barockdichters Johannes Scheffler (1624-1677), genannt >Angelus Silesius<, versehen:

---

[10] Ein Entwurf dieses Grabmals befindet sich in der Bibliothek des Gerhart-Hauptmann-Museums in Erkner bei Berlin (Gerhart-Hauptmann-Straße 1-2, D-15537 Erkner).

[11] Wilhelm BÖLSCHE: Szkice zoologiczne. Übersetzung v. Paweł JANKOWSKI. Warszawa 1905-1907 (deutsche Originalausgabe: Der Stammbaum der Tiere. Stuttgart 1905).

[12] Wilhelm BÖLSCHE: Dni stworzenia. Warszawa 1908 (deutsche Originalausgabe: Die Schöpfungstage. Umrisse zu einer Entwicklungsgeschichte der Natur. Stuttgart 1906).

[13] Wilhelm BÖLSCHE: Miłość w przyrodzie. Übersetzung v. Zygmunt SZYMANOWSKI. Warszawa 1912 (deutsche Originalausgabe: Das Liebesleben in der Natur. Eine Entwicklungsgeschichte der Liebe. Mit Buchschmuck von [Ernst Wilhelm] Müller-Schönefeld. Jena 1905).

[14] Wilhelm BÖLSCHE: O pochodzeniu człowieka. Übersetzung v. Zygmunt SZYMANOWSKI. Warszawa 1905. (deutsche Originalausgabe: Die Abstammung des Menschen. Stuttgart 1907).

Mensch, was du liebst, in das
wirst du verwandelt werden.
Gott wirst du, liebst du Gott,
und Erde, liebst du Erden.[15][15]

Gedenkstein Bölsche

Johanna Bölsche
geb. Walther
1868 – 1928
Deiner treuen Liebe

———

Johanna Bölsche
1900 – 1935
Unser liebes
Hänschen

Wilhelm Bölsche
2. Januar 1861
30. August 1939
Mensch was du liebst in das
wirst du verwandelt werden
Gott wirst du
liebst du Gott
und Erde
liebst du Erde

Neben ihm wurden im benachbarten Grab seine Frau Johanna, geb. Walther (1863-1923), und ihre unter tragischen Umständen verstorbene Tochter Johanna (1900-1935), die jahrelang seine Sekretärin gewesen war, beerdigt. In nicht großer Entfernung zum Bölsche-Familiengrab, rechts von der ehemals parallel zur Friedhofsmauer verlaufenden Allee, befindet sich das Grab von Hanns Fechner und dessen dritter Ehefrau Hannah, geb. Riehm (1865-1934). Auf dem hübschen,

[15] Johannes SCHEFFLER (Angelus Silesius): Cherubinischer Wandersmann. Glatz 1675, Kap. V, Vers 200: Was man liebt, in das verwandelt man sich, auß S. Augustino.

bescheidenen Grabmal prangen die Schriftzüge der Eheleute sowie ihre Namen und Lebensdaten. Hanns Fechner war ein bekannter Maler, Grafiker, Porträtist des preußischen Hofes in Königsberg und Professor an der Berliner Akademie der Schönen Künste. Infolge eines unglücklichen Unfalls im Jahre 1910 verlor er teilweise das Augenlicht. In Schreiberhau lebte er in einem einfachen Landhaus an der heutigen ulica Dolna (ehemals Hanns-Fechner-Weg). Er war Ehrenmitglied der >Künstlervereinigung St. Lukas in Ober-Schreiberhau<, einer der Mitbegründer des >Schlesischen Bundes für Heimatspiele< und damit einer der Ideengeber des in Schreiberhau in der Johannisnacht abgehaltenen Festes. Seiner Frau Hannah diktierte er Erinnerungen aus seinem Künstlerleben. Darin berichtete er von den Personen, die er porträtiert hatte, und gab den Erinnerungen den Titel »Menschen, die ich malte«.[16] Hannah Fechner brachte zwanzig Jahre ihres Lebens in einer katholischen Missionsstation in Indien zu und begründete dort unter anderem zahlreiche Schulen und Kindergärten. Nach der Rückkehr aus der Mission verbreitete sie in Vorträgen und Lesungen das Wissen von der Kultur jenes Subkontinents.

Die Lukasmühle
von Georg Wichmann, um 1934, Ölgemälde

Auf dem Friedhof von Nieder-Schreiberhau wurde als weiterer Angehöriger der >Künstlervereinigung St. Lukas< auch Georg Wichmann (1876-1944) beerdigt.[17] Er war Schüler der von Carl Ernst Morgenstern (1847-1929) geleiteten Klasse für Landschaftsmalerei an der Breslauer Kunstakademie. Als Student

[16] Hans FECHNER: Menschen, die ich malte. Berlin-Zehlendorf 1927

[17] Przemysław WIATER: Stowarzyszenie Artystyczne Św. Łukasza w Szklarskiej Porębie / Die »Vereinigung Bildender Künstler Sankt Lukas«. In: Wspaniały krajobraz / Die imposante Landschaft (wie Anm. 6), S. 184-204. - WICHMANN: Georg Wichmann (wie Anm. 6).

wurde er ein begeisterter Liebhaber des Riesengebirges. In Schreiberhau lebte er ab 1924 in dem Anwesen am heutigen Wzgórze Paderewskiego 5. neben der Lukasmühle/Złota Jama. Seine Lieblingsmotive waren Ansichten der Schneegruben/Śniezne Kotly bzw. der Umgebung von Schreiberhau. Leider ist sein Grab nicht erhalten. Es befand sich etwas rechts oberhalb der Preussler-Kapelle. Ebenfalls nicht erhalten ist das Grab seines Malerkollegen aus der Künstlervereinigung St. Lukas, Hans Oberländer (1885-1945). Er war nach dem Ersten Weltkrieg aus Rostock ins Riesengebirge gekommen. Oberländer starb Anfang 1945 im Krankenhaus von Bad Warmbrunn/Cieplice Zdrój an den Folgen seiner Kriegsverletzungen.

Im oberen Teil des Friedhofs, auf der linken Seite, unweit des zweiten, seitlichen Friedhofseingangs, finden sich nahe beieinander zwei steinerne Grabmäler aus der zweiten Hälfte der 30er Jahre - für Max Schlicker und Gustav Berthold. Max Schlicker (1862-1936) war Eigentümer der berühmtesten Weinstube und -handlung im alten Schreiberhau. Sein Lokal befand sich im Haus mit der aktuellen Adresse ulica Jedności Narodowej 16 (ehemalige Wilhelmstraße) im heutigen Café Kaprys, auf dessen Dach noch heute eine Wetterfahne mit dem Monogramm »M. S.« die Windrichtung anzeigt. Diese Weinstube war ein traditioneller abendlicher Treffpunkt der am Orte lebenden Künstler und Literaten. Leider wurde das Grab Max Schlickers im Frühjahr 1998 teilweise verwüstet. Gustav Berthold war Direktor und Dirigent des örtlichen, auf hohem Niveau spielenden Kurorchesters. Besonders beliebt waren dessen Freiluft-Sommerkonzerte in der Orchestermuschel im städtischen Park, die 1993 einem Brand zum Opfer fiel. Im oberen Friedhofsabschnitt befindet sich unterhalb der linken oberen Ecke an der Friedhofsmauer das in grauem Granit ausgeführte Grab der Familie Brandt.

In seiner neoklassizistischen Form besitzt es Anklänge an den antiken Grabtyp eines Cippus, der im Gebiet des Römischen Reiches besonders häufig

anzutreffen war. Diese vierseitige Grabstele weist kannellierte Eckpfeiler auf. Unter ihr liegt eine stattliche, heute zum Teil verwüstete Grabgruft. Dabei handelt es sich um ein interessantes Beispiel sepulkraler Steinmetzkunst mit Bezugnahme auf antike Vorbilder.

Im Herbst 1997 wurde im Auftrag des Stadtrats von Szklarska Poręba/Schreiberhau und in Abstimmung mit dem Wojewodschaftskonservator in Jelenia Góra/ Hirschberg eine Inventarisierung der vorhandenen Grabmäler vorgenommen. Dabei wurden sie vermessen, beschrieben, die Inschriften transkribiert, fotografisch dokumentiert sowie Lageskizzen mit Hinweisen zur Auffindbarkeit angefertigt.[18]

In seinem Artikel »Depozyt. Niemieckie dziedzictwo kulturowe w Polsce< (Deposit. Das deutsche Kulturerbe in Polen) schrieb Professor Jan Józef Lipski (1926-1991) am 1. März 1990 in der »Gazeta Wyborcza«: »Wenn man Kulturdenkmäler übernimmt, kann man nur von einem Depositum sprechen. Das, was zur Kultur einer Nation gehört, bleibt für immer ihr Werk und ihr Ruhm. Ein Depositär übernimmt aber zugleich auch Pflichten. Und daran, wie er seine Pflichten erfüllt, misst man seine Kultur; darüber von ihm Rechenschaft zu fordern, hat Europa das Recht, denn sowohl das, was die Deutschen schufen, als auch das, was die Polen schufen, gehört zur gemeinsamen europäischen Kultur.«[19] Es bleibt daher abschließend zu hoffen, dass der denkmalgeschützte evangelische Friedhof von Nieder-Schreiberhau einen ihm gebührenden Platz und Rang unter den europäischen Begräbnisorten eingeräumt bekommt.

---

[18] Przemystaw WIATER: Inwentaryzacja nagrobków na terenie zabytkowego cmentarza w Szklarkiej Porębie Dolnej przeprowadzona dla Urzędu Miasta Szklarska Poręba. Szklarska Poręba 1997.

[19] Jan Józef LIPSKI: Depozyt. Niemieckie Dziedzictwo Kulturowe w Polsce. In: DERS.: Powiedziec sobie wszystko ... Eseje o sąsiedztwie polsko-niemieckim / Wir müssen uns alles sagen ... Essays zur deutsch-polnischen Nachbarschaft. Hrsg. v. Georg ZIEGLER. Warszawa 1996, S. 104-106, hier S. 105, deutsche Übertragung S. 264-266 (Depositum. Deutsches kulturelles Erbe in Polen), hier S. 265.

Abtheilung: A

Nr. des Grabes.	Name und Stand des Begrabenen.	Tag des Begräbnisses.	Haus-Nr.	Bemerkungen.
1.	J. Reiter Frau Anna Liebig	1888 2/12	195.	auf. 1888. bez.
	Friede, Arthur, Sohn des Gutsbesitzers Johann Friede	1901 28/1	230	6 Mon. 12 T.
	Frl. Luise Auguste Behrens, Lehrerin	1945 27/XII.		66 Jahr alt.
2.	Kaufm. Fürchtegott Gottwald	1863 11/10.	25	auf. 1888. bez.
	Friede, Johann, Gerichtsrichter	1918 17/2.	292.	56 Jahre übertragen J. Fr. Behrens.
3.	Jungfrau Anna Tatzke	1881 4/8.	262.	
	Marta Leisegang	1945 31/XII.		
4.	Frau Lips	1878 4/8	58.	
	Wilh. Jakob, Kaufmann Hofbäckermeister	1911 3/VI.	253	82 Jahre
	Frau Marie Bräuniger	1945 31/XII.		
5.	Ehefrau Frl. Moritz Krebs, Bauer, geb. Friede	1878 18/8	223.	
	Wiese, Wilhelmine, geb. Beise, Witwe	1911 28/12		78 Jahre
	Frau verw. Hollaud Leda Luise,	1946 23/I.		in Petersdorf.

Abtheilung: II.

Nr. des Grabes.	Name und Stand des Begrabenen.	Tag des Begräbnisses.	Haus-Nr.	Bemerkungen.
6.	Frau Heppner, Emilie g. Breslau	1878 10/9	237.	
	Gebhardt Friedrich, Arbeiter	1911 5/2		18 Jahre
	Frau Pöstinger, Eugenie aus Hamburg	1946 30/7.		
7.	Tischlermstr. Daniel (Erbanf.)	1878 19/9.	204.	
	Berger Gust., Offizier	1911 7/3		42 Jahre 9 Monate
	Frau Berta Hutter, geb. Hargel	1946 3/II.		
	Frau Marta Horn, geb. Schumann	1946 3/II.	(Hier Berg steht oben.)	
8.	Leichen von 3 Verbrannten (Lieg. i. 2 Gr.)	1878 27/10	106	
	Falk Magdalene geb. Rader, Witwe	1911 15/3		70 Jahre 3 Monate 1 Tage
	Christian Neumann	1946 7/II.		75 Jahre alt.
9.	Wittfrau Christiane Gober	1889 18/3.	24.	~~auf 1889. bey auf gemacht mit beschriftetem a. d. Grunde~~ Zoner. ~~Mittel Stück, d. 10. 6. 27.~~ Nr. 830
	Hans Hai, 15 Jahre alt.	1946 10/II.		
	Wr. Gemeinde Händler, Privatier mit 73 Jahre 5 Mon. alt.	1898 30/6	24	auf für Wirtsp. Henriette Händler, f. d. 24. ~~gemacht mit Grunde~~ Zoner. Mittel Stück, d. 10. 6. 27. ~~Nr. 820.~~
	Bühn Alma	1946 14/II.		

Abtheilung: A.

Nr. des Grabes.	Name und Stand des Begrabenen.	Tag des Begräbnisses.	Haus-Nr.	Bemerkungen.
11.	Arbeiter August Wilhelm Lips	1879 25/11	336	
	Krause Ernestine, geb. Henning, Wwe.	1911 28/3		72 Jahre 8 Mts.
	Emma Hugo Hugo, geb. Schröder	1946 23/III.		48 Jahre alt.
12.	Glasschneider Friede	1869 7/10	363.	Friedel J. N. 363. — nach dem Tode Frau Wilhelmi Friede am 9/9. 18. 363.
13.	Sohn Gerd		363.	
	Friede Glasschneider Meister	1891 16/6	363.	von Frau Wilhelmi Friedem 9/9. 18.
	Friede Paulina geb. Liebig	1926 12/3.		nach dem Adelbert Friedel J. N. 363. — 80 Jahre alt.
14.	Maiwald Martha geb. Liegmann	1926 15/8	363.	Gehören zur Gutsmutter — Fol. Lina Maiwald geb. Kunst v. 13.8.26. Geboren 18.9. 57 Jahre alt.
15.	Arbeiter 2. Reihe Ernst Friede	1858 24/10	428	Lebensgefährtin Frau Friedem Pokoppe 9/6 [illegible]
8. Reihe	Schneider Christiane geb. Friede verw. Alt-Sitzbk.	1932 2/4.		74 Jahre. [illegible] Frau Kriege.

Abtheilung: A.

Nr. des Grabes.	Name und Stand des Begrabenen.	Tag des Begräbnisses.	Haus-Nr.	Bemerkungen.
16.	Friede, Gertrude geb. Ebner	1904 24/11	238	Urne! 71 J. 3 M. 11 T.
	Rudolf Reuß	1945 30/10		
17.	Frau Christiane Kerber		256	
	Schön, Gustav Paul Hugo Robert	1911 19/4.	254	8 Jahre 7 Monate.
	Urne der Frau Martha Schön	1929 8/12.	Hauptbestattl.	
	Waltraud Schwenke	1946 28/6.		15 Jahre alt.
18.	Friebe, Gustav v. Mitglieder Kinder des Hubmal. Rob. Paul	1864 17/4 1887 7/2	1.	ref. bg.
	Paul Josepha geb. Friebe, Ehefrau	1909 21/2	1	62 Jahre 3 Monate.
19.	Paul, Otto, Schuster ~~Friebe, Gustav v. Mitglieder~~	1887 7/7 ~~1867 5/7~~	1.	ref. bg.
	Friebe, Paula geb. Leder	1902 3/3	1	28 Jahre 11 Mon. 28 Tg.
	Paul Robert, Glasmaler aus Nieder-Sitz.	1927. v. 9. II.		82 Jhr., verbrannt u. beerdigt v. 9. II. 27.
20.	Frau Johanne Reichtke			
	Richter Johanna geb. Zahn, Ehefr.	1911 23/4		47 Jahre 1 Mon.
	Erich Spätlich, Postmeister	1946 23/II.		

Abtheilung: A.

Nr. des Grabes.	Name und Stand des Begrabenen.	Tag des Begräbnisses.	Haus-Nr.	Bemerkungen.
21.	Mattern Louise geb. Scholz Alt 85 Jahre 10 Mon. 15 T. ~~Helger Johanna geb. Friedrich Wilm~~ Eduard Treutler, Eisenbahner	1902 14/11 ~~1944~~ 1946 24/II.	175	ref. v. Lg. Lau für Wilhelm Mattern J.N. 228.
22.	Zimmermann Otto Fr. Mattern Helge Johanna geb. Friedrich, Wilhelm Paul Walter, aus Breslau	1879 28/2 1944 2/5 1946 2/III.	228 Schlesien	ref. 88 Jahre
23.	Ingenieur Brettel (Gittfall) Brettel Henriette geb. Tuller Walter Emilie, geb. Hollaad Herr Meyer aus Breslau	1879 21/3 1899 29/9 1946 4/III. 1946 4/III.	203. 66	ref. 87 J. 8 Mon. Jurie
24.	Postbote Friede, Schuster Borrmann, Auguste, Luise Ernst Hempel, Holzkaufmann	1864 30/7. 1911 29/5 1946 14/II.	65. Schlesien	ref. 33 Jahre 62 Jahre alt
25.	Ehefrau des Postboten Friede Berger Emilie geb. Scholz, Wilhelm Oswald Ruschinsky	1883 17/4 1911 24/7 1946 18/III	65.	ref. 40 Jahre 6 Monat 76 Jahr alt.

Abtheilung: A.

Nr. des Grabes.	Name und Stand des Begrabenen.	Tag des Begräbnisses.	Haus-Nr.	Bemerkungen.
26.	Pschel, Friedrich, Mitbew.	1890 18/7	5.	
	Pläschke Luise geb. Reinsberg, Ehefr.	1911 4/6	377	77 Jahre 8 Monat
	Frau Hoppe, Flüchtling	1946 20/8.		
27.	Friese August, Lehrer und Gilgenberg Ehefr.	1911 9/6	Kirchhof	ist zu streichen. 33 Jahre
	Frau Luise Berndt, geb. Friedrich	1946 23/III.		60 Jahre alt.
28.	Stellmacher Lückel	1879 20/4.	225.	
	Auguste Josephine geb. Wiesner, Ehefr.	1911 12/3	207	25 Jahre 6 Monat.
	Lerenzer Willy, Justiz-Obersekretär und Dr. d. Ver.	1945 6/7.		64 Jahre alt
29.	Wittwe Wengler, Wittwe v. Louis Wengler.			gestorben Jung Wengler d. 19. VI. 19.
	Wittwe Wengler, Marie geb. Krecke	1898 15	405	
30.	Stellmachermstr. Louis Wengler	1881 20/2	307.	~~ist~~ gestorben Jung Wengler d. 19. VI. 19.
	Hedwig Kubitzki	1946 1/4.		

9. Reihe

Abtheilung: A.

Nr. des Grabes.	Name und Stand des Begrabenen.	Tag des Begräbnisses.	Haus-Nr.	Bemerkungen.
31.	Sturm, Benjamin	1871 17/12	37.	ref.
	von Natzmer Heinr., Fabrikarbeiter und Mechaniker	1911 10/8	Herrschaft	78 Jahre 7 Monate
	Frl. Söldichen aus Herr Hilf	1946 18/III.		
32.	Sturm, Christiane geb. Baker	1876 16/11	37.	ref.
	Linke Gottlieb, Gutsarbeiter	1911 31/8	Herrschaft	79 Jahre 3 Monate
	Werner Steinhagen	1946 21/III.		31½ Jahre alt
33.	Baker, Maria Rosina geb. Elsner	1876 11/7	37.	ref.
	Sommer Joh. Willy Arbeiter Gutsherr	1911 24/9		23 Jahre 8 Monate
	Schneider Alwine Fellendorf	1946 25/III.		aus Herr Hilf
34.	Kraftwagenführer Raschke		218.	ref.
	Anton Friedrich Gutsschlosser.	1892 14/12	355	ref.
	Herr Neuendorf	1946 25/III.		
35.	Ehefrau des Kraftwagenführer Raschke		355.	ref.
	Menzel Martha Lebensmittelhändlerin	1911 10/X.	598	34 Jahre 5 Monate
	Felix Jaebel	1946 31/III.		

Hermann geb. 1911

Hermann geb. 1911

Gestorben von seiner Frau Anton geb. Elsner. d. 2.6.1911.

Abtheilung: A.

Nr. des Grabes.	Name und Stand des Begrabenen.	Tag des Begräbnisses.	Haus-Nr.	Bemerkungen.
36.	Lackierm. Benjam. Raschke	1876 2/1	J. H.	
	Söhnel Gottl. Hochofenmeister	1911 13/10	95	67 Jahre 10 Monate
	Mathilde Schmidt	1946 1/4.		Reserviert für Fr. Johanna Finger Potsdam
37.	Frau Lackierm. Raschke	1872 22/2	210.	Umgebettet laut Frau Finger aus Berlin laut Urk. Gemeinde 37 d. d. 1961 Amt am Wll. Nowaweset bei Potsdam, Heimatstr. 2
	Borchert Karl, Zimmermann-Inspektor und Stadtrat a. D.	1911 12/11	Friedhof	35 Jahre
	~~Hermann Neumann, Jungsch.~~	~~1946 7/4.~~		~~43 Jahre a. G.~~
38.	Hermann Raschke, Jggsch. i. Gh.	1867 24/1	299.	
	Anton Amtsgerichtsrat Schneider	1911 25/12	212	43 Jahre 9 Monate
	~~Fr. Persehke~~	~~1946 8/4.~~		
	Hermann Neumann, Jungsch.	1946 7/4		
39.	Kirchbrachr. Jonath. Anton	1878 15/11	177.	~~ev.~~
	Heinrich Anton, Maurer	1894 16/3	177	~~ev. überg. mit 1,50 Mk.~~
	~~Frau Masinka~~	~~1946 11/4.~~		
	Fr. Persehke	1946 8/4		
40.	Frau Anton, Hilm.	1887 3/6	177.	~~ev.~~
	Anton, Hilm. Jungbauer	1910 8/5	254	25 Jahre 8 Mon.
	Frau Masinka	1946 11/4		

Abtheilung: A.

Nr. des Grabes.	Name und Stand des Begrabenen.	Tag des Begräbnisses.	Haus-Nr.	Bemerkungen.
41.	Tagarbeiter Ernst Mattern	186.	(97)	
	Brendel Julius, Lackierer Meister	1908 1/3	5	66 Jahre 3 Monate gest. bez.
				in Familiengrab 7 Fr. Bittel
42.	Kahl, Benjamin, Pfarrer	1860 2/2	46	
	Brendel, Christine, Jungfrau	1894 21/12	Neubau 5.	56 Jahre gest. bez.
	Kuhnert Frank Gastwirt	1934 16/9.		61 Jahre
43.	Wichert Tagarbeiter			
nicht Rich.	Hoffmann Pauline geb. Fritsch, Witwe	1912 5/1	Bey Bauhofer	29 Jahre 8 Monate
10. Reihe	Frau Baum	1946 1/5.		
44.	Weichert geb. Kahl, Christ. Gel. verwitwet			gest. für Sein Friede Gr. 226 bez.
	Friede Christian geb. Krebs, Witwe	1913 21/7	226	80 Jahre 7 Mon.
45.	Paul, Jonathan		300.	
	Friede Christ, Kaufmann	1912 26/1.	226	23 Jahre
	Frau Laber	1946 20/4.		
	Schwester Jollen	1946 1/5.		

Abtheilung: A.

Nr. des Grabes.	Name und Stand des Begrabenen.	Tag des Begräbnisses.	Haus-Nr.	Bemerkungen.
46.	Paul, Schmied d. Arrigen		117.	
	Grohl Agnes geb. Klette Gattin d. Obige	1912 22/2	—	55 Jahre
	Marta Rudolph geb. Klette	1946. 3/V.		
47.	Jungfrau Ernestine Mainwald	1879 15/5		
	Wagenknecht Paul, Instmann	1912 29/2		42 Jahre 6 Monate
	Frau Bell	1946. 13/V.		
48.	Glasmaler-Witwe Klaistke geb. Wisner	1879 25/5	306. 299.	
	Lange Walter Sohn des Glasmalers	1912 27/3	Jerschke	34 Jahre 4 Monate
	z. Zt. Stöpanitz bei Bautzen			
	Gustav Lieut Malermstr.	1946. 16/V.		
49.	Tagearbeiter Gust. Großmann	1879 6/6.	~~Jerschke~~ 56.	
	Fiedler Julius geb. Bahl Witwe	1912 28/III	862	63 Jahre 2 Monate
	Clara Nickel Berlin	1946 18/V.		
	Anna Joachim	1946 18/6.		
50.	Frau Joh. Beate Weichert geb. Gläser	1879 16/7.	86.	
	Ullrich Fritz, Tagearbeiter	1912 8/4	145	45 Jahre 3 Monate
	Elisa Klohn	1946 2/V.		

Abtheilung: A.

Nr. des Grabes.	Name und Stand des Begrabenen.	Tag des Begräbnisses.	Haus-Nr.	Bemerkungen.
51.	Holzspalter Gottlieb Weibert	1881 10/11.		
	Krebs Anna geb. Steiner, Hfr.	1912 24/5	598	45 Jahr 7 Monat
	Marta Fischer	1946 29/4.		(Kochusarg)
52.	Joh. Eleonore Maiwald, Witwe	1879 27/6.	77	
	Holland Miegel, Maschinenbauer	1912 4/7	660	25 Jahre 5 Monate
	Hermann Scheunert	1946 25/4.		
53.	Joh. Sigism. Kleinert, Tagarb.	1879 12/8	83.	X
	Scholz Gustav, Fabrikarbeiter	1912 27/7	209	43 Jahre
	Leinelmann, geb. Bischoff	1945 24/8.		
54.	Frau Liebig, geb. Paul (geschieden)	1879 31/8.	138	[illegible]
	Arendt Gustav, unverehel. Berlin-Wilmersdorf	1912 7/8.	[illegible]	42 Jahre [illegible]
55.	Glasermeister Rob. Reichelt	1886 13/10.	469.	[illegible]
	Herr Speer, Pächter d. Hochstämbaumes	1946 13/4.		gehörte zur Clara Reichelt, 2.10.5.1911.

Abtheilung: A.

Nr. des Grabes.	Name und Stand des Begrabenen.	Tag des Begräbnisses.	Haus-Nr.	Bemerkungen.
56.	Frau Elisabeth Berger	1946 18/4		unpaßlichkeit.
	Frau Ernestine Bünke	1946 18/4		
	Frau Lips, Witwe Schuhmacher	1946 18/4		
57.	Frau Wilhelmine Rössel	1884 7/11.	193.	uf
	Pfleghe Jenner Frau	1934 14/6.		64 Jahre (Wurmkrankheit)
58.	Benjamin Simon, Glasschneider	1876 23/1	30.	Altenpr.
	Frau Rössel, Witwe	1945 24/10.		88 Jahre alt
59.	Witwe Beate Simon	1887 7/12	30 8.	Altenpr.
	Rössel Arbeiter, Ehemann	1923 8/8	807	66 Jahre alt
	Frau Heinrich, Wi. Schuhmacher	1946 27/5		
60.	Frau Seidel, Postvorsteher	1879 5/9.	165.	uf
	Scholz Johann, gel. Schmidt, Arb.	1912 20/8	—	78 Jahre 6
	Frau Friedrich	1946 12/5		

Gestorben am 25. Apr. Frau Johanna Elisabeth Rössel geb. Schmidt

Abtheilung: A.

Nr. des Grabes.	Name und Stand des Begrabenen.	Tag des Begräbnisses.	Haus-Nr.	Bemerkungen.
61.	Hermann Mattern, Glasschleifer	1879 7/9	169.	
	Scholz, Johanna Glasschneiderin	1913 11/6	184	76 Jahre alt.
	Wilhelm Hermann	1946 14/IV.		
62.	Menzel, Joh. Carl	1872 30/8	278	
	Bier, Christiane geb. Berger Witwe	1912 10/9	53	83 Jahre
	Ünger, Margarete Anna Christiane	1946 20/VI.		67 J.
63.	Joh. Wilhelm Simon, Glasschl.	1879 31/10.	121.	
	Simon, Karl Lackierer	1912 20/9	294.	41 Jahre 1 Mte. 19 Tg.
	Menzel, Amalie geb. Schlesier	23. VI. 1946.		77 J.
64.	Körner, Henriette, Ehefrau	1877 9/9	477.	~~ref.~~
	~~Mahler, Margarete geb. Dorn~~	~~1946 27/VI.~~		~~76 J.~~
				Gebäude [illegible] an Fr. Körner Erben 7/8. Nutzjahr 25. [illegible] 1962 [illegible]
65.	Linke, Benjam. Glasschl.	1887 14/9		ref.
	Simon, Gertrud, T. d. Glasschl. Meister	1912 28/10	731	6 Jahre 8 Mte
	Pöschmann, Frau Christiane Auguste	1946 4/VI.		21 J. 11 Mon.

Abtheilung: A.

Nr. des Grabes.	Name und Stand des Begrabenen.	Tag des Begräbnisses.	Haus-Nr.	Bemerkungen.
66.	Linke, Chef. d. [illegible]	1884 12/8		[illegible]
	Maiwald Heinrich, Lehrer [illegible]	1912 30/10	47.	40 Jahre 11 Mon.
	Ehefrau Anna geb. Pohlinger	1946 9./7.		86 J.
67.	Kinder des Glasmeister Linke			[illegible]
	Emma Maria geb. Linke, Witwe	1912 27/11	[illegible]	73 Jahre 2 Monat
	Brunolt Willi	1946 10./7.		56 J.
68.	Jäger, cand. theol. Rittgut.	1879 5/11	189.	
	Holland Friedrich Malermeister	1912 25/11	404	27 Jahre 4 Mon.
	Frl. Pritzkolb	194[illegible]		
69.				[illegible]
70.	Simon, Arbeiter, Tischlermeister	1900 1/6	411	[illegible] 53 Jahre 4 Mon. 17 T. [illegible]

Abteilung: N.

Nr. des Grabes.	Name und Stand des Begrabenen.	Tag des Begräbnisses.	Haus-Nr.	Bemerkungen.
71.	August Bräuer, Tagarb.	1865 6/12	215.	reihen.
frühe Reihe	Bräuer, Friedr., Maurer	1878 28/7	56	28 Jahre alt.
	Bräuer Johanna, Witwe geb. Wiesner	1902 20/3	56	79 Jahre 7 Mon. 20 Tg. alt.
	Herr Soltmann	1946. 15/V.		Herr Soltmann
72.	Gottfried Baumert, Glasträger	1879 30/11	56.	
	Obst Max, Kaufmann	1912 11/12	296	36 Jahre 6 Monate
	Louise Soltmann, geb. Johannes	1946 12/V.		
73.	Joh. Ehrenfr. Gebauer, Gartenbes.	1880 4/1	8.	
	Lambrecht Hermine geb. Stabler	1912 11/12		13 Jahre 6 Monate.
	Witwe, Emil Otto Kaufmann	1946 20/5.		70 J.
74.	Schickel, Hilfsheizer			reihen.
	Hübner Marie geb. Großmann	1912 22/12	109	44 Jahre 9 Monate
	Witwe, Margarete geb. Dorn	1946 27/V.		70 J.
75.	Johanna Frau Kindler	1866 22/3	345.	reihen.
	Friede Henriette geb. Matzke	1912 24/12	221	77 Jahre 11 Monate
	Gottwitz	1946. 11.7.		
	1 Pflanzung mit C. d. Rettungsschwimm. (neuen L.)			

Abtheilung: A.

Nr. des Grabes.	Name und Stand des Begrabenen.	Tag des Begräbnisses.	Haus-Nr.	Bemerkungen.
76.	Caroline Pohl, Witwe	1880 12/1	Garten 15.	
	Liebig Emma, T. d. † Ad. Liebig	1913 3/1	73 1	22 Jahre 7 Monate
	Vater Joh., S. der Wilh. Marie Riel geb. Vater	1913 5/2	1	1 Jahr 9 Tage
	Eichert, Christian	1946 16. IX		79 J.
77.	Robert Seidel, Hofmeister	1880 25/1	165.	~~gestorben in Leipzig~~
	Weichert Michael, Hofschlosser	1913 16/1	168	42 Jahre 1 Mon. 25 Tage
	Kirschnitzky, Lisbeth	1946 25. IX.		42 J.
78.	Friede geb. Christ, Bureauvorsteher	1866	26.	repar.
	Wiesner, Emilie, Ehefr. d. H. Wiesner	1882 (2)	26.	
	Grühl Michael, Schmiedemeister	1913 25/1	–	68 Jahre 7 Monate.
	v. Hengstenberg	1946 2. IX.		
79.	Krause August, Rettungshauszögling	1880 1/2	189.	
	Korsawe Emil, Ingenieur aus Stettin	1913 2/2	Garten	19 Jahre 11 Monate 21 Tage
	Klicher Katarina geb. Gerhold	1946 23.10.		64 Jahre
80.	Simon, Ernst Aug. Glaser	1880 8/2	50.	
	Wünsch Wilhelmine geb. Simon, Witwe	1913 6/2		70 Jahre 1 Monat
	Maria Kuhn geb. Escher	1946 10/12		80 Jahre

Abtheilung: A.

Nr. des Grabes.	Name und Stand des Begrabenen.	Tag des Begräbnisses.	Haus-Nr.	Bemerkungen.
81.	Frau Hauptig, Ehefrau v. Carl Hauptig.	1883 18/4	425.	Lebtag.
	Fritsche Julie geb. Simon	1902 19/10	148	66 Jahre 9 Mte. verwitwet
	Emma Daniel, geb.	1940 12/4.		S. 17. 12. 45 an Fam. Daniel
	70 Jahre alt. Hauptling.			
82.	Simon, Carl, Glasschneider	1878 22/5	148.	Lebtagräbnis.
	Friede, Hermann, Glasschleifer	1890 13/3	148	Fam. d. Glasmal. Adolf Liebig 23/5. 1918.
	Bandmann Selma geb. Bandman	1946 20/12.		77 Jahre
83.	~~Fritz~~ Liebig, Clara, geb. Büttner	1890 17/9	141.	Lebgräbnis Fam. d. Ot. Liebig 23/5. 18.
	Liebig ~~Rudolf~~ Adolf.	17. 6. 1936.		89 Jahr
84.	Büttner, Hermann, Glasschleifer	1882 9/3	141. Reserve.	~~Lebgräbnis~~.
	Jäde, Georg Otto, Unteroff. d. Reserve-Infanterie-Regiments 11.	1918 18/3		Fam. d. Glasmal. Adolf Liebig 23/5. 18. 20 Jahre.
85.	Frau Glasmaler Nicolai (Lehr.)	1879	224.	~~geb. Lehr~~
~~Jetzt~~ Rich.	Liebig Friedrich Glasmacher	1913 9/2	287	75 Jahre 11 Mon.
13	Eva Burkard Diakonissin	25.11.46		83 Jahre

Abtheilung: H.

Nr. des Grabes.	Name und Stand des Begrabenen.	Tag des Begräbnisses.	Haus-Nr.	Bemerkungen.
86.	Wilhelm Resel	1880 15/2	153	
	Liebig Anna geb. Seidenschwarz	1931 9/4	Kaiserstraße	80 Jahre
87.	Wilhelm Krebs geb. Mattern	1880 13/2	56.	
	Liebig Franz, Fabrikarbeiter	1913 13/2	288	42 Jahre 7 Monate
+	Max Baumert Lehrer	1946 8.12.		77. Jahre
89.	Liebig, Joh. Gottlob, Glasschleifer	1847 9/3	46.	
	Liebig Friedrike geb. Wörbs, Witwe	1899 6/4	46	
	Kleider Emma geb. Vogt	18.7.1936.		71 Jahre
90.	Liebig, Joh. Charlotte, geb. Zeil	1862 23/2	46	
	Liebig, Franz, Schlossermeister	1894 29/11	46	
	Matthai Gertrud geb. Krause	1946 24/12.		77 Jahre
98.	Wilhelm Joh. Eleonore Teuber	1880 25/4.	155. ~~147.~~	
	Baumert Alfred, Kl. Hausmeister Inspektor Baumert	1913 3/3	Gärtnerhaus	74 Jahre 5 Monate.

Grabstätte geht auf Frau Friedrike Liebig geb. Wörbs über.

Grabstätte gehört Familie Liebig Jahr 46

Grabstätte gehört Familie Liebig Jahr 46

Grabstätte für Baumert

Abtheilung: N.

Nr. des Grabes.	Name und Stand des Begrabenen.	Tag des Begräbnisses.	Haus-Nr.	Bemerkungen.
91.	Prox, Julius, Glasschleifer	1866 23/9	221.	~~apprm.~~ Jüd.
	Kratzert, Friedrich, Müller	1895 24/7	15	68 Jahre.
	Walter Selma Bäckermeisterin	1947 3/2.		66 Jahre
92.	Häschke, Julius, Glasschleifer.	1880 6/5	253.	
	Schier Maschinenschlosser Friedrich, Wilhelm	1913 15/2		95 Jahre 5 Monate
	E. Huhn Luise	1947 6/2.		72 Jahre.
93.	Simon, Schuhmacher	1883, 15/4		~~apprm.~~
	Simon Karl, Brunnenbauer	1913 2/3	40	64 Jahre 8 Monate
	Brünniger, Rudolf	1946 6/VIII		38 J.
94.	Feist, Tischler Rd Lebrecht Feist	1894 7/8	266	~~apprm.~~ 7 Mon. alt.
	Feist, Friedrich, Kfm. S. Friedrich und Gust. Feist	1896 3/3	266	39 Jahre.
†	Ackermann Auguste geb. Michalski	1947		87 Jahre aus Breslau
95.	Hänisch Gottlieb, Löther	1918 20/3	266.	~~apprm.~~ 83 Jahre 2 Monate alt
	Ritter Julius	1947 26/2		62 Jahre

Abtheilung: A.

Nr. des Grabes.	Name und Stand des Begrabenen.	Tag des Begräbnisses.	Haus-Nr.	Bemerkungen.
96.	Simon, Adolf, Jungge[illegible]		219.	Erbbegr.
	Wodarg Luise geb. Misterek, Mühl	1913 20/3	411	77 Jahre 2 Monat
	Simon, Louise, Witwe,	1922 20/12.		alt
X	Zimmer Anna	1947 9/3		76 Jahre
97.	Simon, Ernst, Gärtner	1882 24/7	219.	Erbbeg.
	Seidel Anna geb. Jakobeck, Ehefr	1913 12/3	266.	36 Jahre 7 Monat
	Seidel Max, Vat. Arbeiter Ehefr.	1913 18/4	266	7 Monate
	Gebharolt Else geb. Kuhm	1947 11/3		78 Jahre
98.	Simon, Friedrich		219.	Erbbegr.
	Specht Paul Otto, Kaufmann	1913 13/3	Eine Urgot	60 Jahre 4 Monat
99. erster Reihe.	Gebert, Gustav, Gut Jacobsthal	1880 2/5	430.	~~[illegible]~~
	Meinwald Jürgen, Gutsbesitzer	1918 7/11		
100.	Gebert aus Jacobsthal (Sie Stadt)			umgebettet von Frau Ella Meinwald geb. Zittel aus Weißenthal Nr. 598. ~~[illegible]~~ v. 2. 12. 1927: 5 M Umgebung
	Friede, Alfr., Sohn d. Hüttenbesitzer W. Friede	1896 7/9	111.	8 Monat alt
	Gebert, Pauline geb. Seidlich, Mittfrau	1897 5/3	598	62 Jahre alt

Gebeinte von Frau Friede geb. Gebert am 29. 11. 1943

Abtheilung: A.

Nr. des Grabes.	Name und Stand des Begrabenen.	Tag des Begräbnisses.	Haus-Nr.	Bemerkungen.
101.	Feist, Anna, Fabrikarbeiterin	1880 6/6.	198.	
—	Köhler Louis, Schneidermeister	1913 1/4	562	61 Jahre 8 Monate
102.	Weinhold, Müller	1880 12/7.	J. Z.	
	Kuhnt August, Gärtner	1913 6/5	293	60 Jahre 10 Monate
103.	Jgfr. Beate Anton, Putzmacherin	1880 18/7.	173.	
	Krebs Johanna geb. Kriegel, Witwe	1913 8/4	Colditz	82 Jahre 4 Monate
104.	Anton, Hermann, Glasschleifer	1879 15/6	102.	
	Glumm Friedrich, Arbeiterbeiter	1913 11/4	20	63 Jahre
105.	Scharf Berta geb. Dient, Ehefr.	1913 13/4	380	40 Jahre 9 Monate
	Elisabeth Hauptmann Diakonisse	24.5.1947	997.	geb. 10.6.1878.

Abtheilung: M.

Nr. des Grabes.	Name und Stand des Begrabenen.	Tag des Begräbnisses.	Haus-Nr.	Bemerkungen.
106.	Geth, Schmiedemeister	1880 22/7		
	Scharf Hedw., 7 J. Arb. Emil Scharf	1913 1/4	380	9 Jahre 11 Monate
	Müller, Luise, Diakonisse	21.5.1947.	997	geb. 9.11.1864.
107.	Teuber, Ernst, Gebirgsschütze	1880 23/7.		
	Reimann Hermine geb. Teuber, Hfl.	1910 20/1	325	69 Jahre 2 Mon.
	Brathe, Georg Zahnarzt	13.5.1947	308	geb. 21.2.1882.
108.	Frau Budig, Luise geb. Frost, Lagerhalterin Pensionärin	1880 1/8.		gehoben am 16.5.1909 zum Gr. Kunstber. Friedhof Budig in Merseburg Göllnitz 25.
	Brathe, Klare	3.5.1947	308.	geb. 5.10.1887. gehoben am 16.5.09 zum Gr. Merseburg
109.	Simon, Ernst, Glasschleifer	1880 27/8.		
×	Linke Wilhelm, Rentner	1913 15/5	207	49 Jahre
	Schihora, Elisabeth geb. Fiegor	26.3.1947	128.	1.9.1892.
110.	Jungfrau Agnes Budig	1880 9/9.		gehoben am 16.5.1909 zum Gr. Merseburg
×	Jäkel Karl	1947 14/3		75 Jahre

Abtheilung: A.

Nr. des Grabes.	Name und Stand des Begrabenen.	Tag des Begräbnisses.	Haus-Nr.	Bemerkungen.
111.	Frau Doctor Worch	1880 3/9.	Parz. 48	erloschen
112.	Doctor med. Worch	1889 17/2.	Parzelle 48	erloschen
	Wehner, Bernhard Friedrich, Maschinenbauer	1946 4/VI.	597.	Urkunde lag am Sarg, Nachfr. 4.6.1946. 85 Grabstellen für Urkunde A 302 – 303. Frau Gertrud Worch, geb. Berger
113.	Körner, Ernst, Glasschleifermstr.	1880 10/10.	185	
nördl. Reihe.	Gerlach Klara Franziska geb. Paul, Gefr.	1913 23/5		31 Jahre 6 Monate
114.	Witfrau Paul Olivia geb. Hiesse	1928 15/1.	Hauptweg Friedhof Abt. A	71 Jahre erloschen
115.	Witfrau Brendel, Rosa geb. Weichert	1880 5/11		
	Paul Wilhelm Glasschleifermstr.	1920. 26/8.		65 Jahre
				Mitgeteilt durch Friedhofsverwaltung Stadt Gr. 233 am 5.2.1913

Abtheilung: A.

Nr. des Grabes.	Name und Stand des Begrabenen.	Tag des Begräbnisses.	Haus-Nr.	Bemerkungen.
116.	Paul, Ernst, Hüttenbes. v. Glshütt.	1880 7/11	428	gestürzt u. seiner sicherl. Witwe Wilhelmine geb. Hallaner für 4,50 M. am 25. 11. 94.
	Paul, Wilhelmine, Witwe v. Ernst Paul	1895 26/4	134	56 Jahr 7 Mon. 7 Tage alt.
117.	Zeidler, Ernst, Glasmacher	1895 7/11	289	ev. 75 Jahre. Erbbegräbnis vom Robert Zeidler, Glasmacher, Ob. Weißbachthal Nr. 471 (Tiergarten-Gottesf.) v. 29. 10. 27.
	Zeidler, Paul, S. v. Glasmacher Rob. Z.	1897 17/10	471	10 Tage alt
	Zeidler geb. ~~Angler~~ Fräulein Körpel	1934. 19/10.		72 Jahr.
118.	Söhnel, Julius geb. Zeidler	1901 24/5	80	zur Rob. Zeidler, Weißbachthal Nr. 471 v. 29. 10. 27. ev. 57 Jahre 14 Tg.
	Anna v. Robert Zeidler beigesetzt	1939 ~~27~~/7		bezahlt bis 15. 5. 55.
119.	Franz Rezel		335.	ev.
	Lochmann Friedrich geb. Schobel, Marie	1913 11/6	Hochstr.	85 Jahre 6 Monate
120.	Rezel, Ernst, Hüttenbes.	1892 20/11	4.	ev.
	Conrade Marie geb. Wiedenhöfer	1913 3/7	439	64 Jahre 3 Mon. 26 Tg. alt.

Abtheilung: A.

Nr. des Grabes.	Name und Stand des Begrabenen.	Tag des Begräbnisses.	Haus-Nr.	Bemerkungen.
121.	Wittwe Holland geb. Grossmann	1887 6/1		[illegible]
	Glaser Fräulein geb. Häger, [illegible]	1913 28/7	155	71 Jahre 8 Mon. —
122.	Frau Matten, Friedr. geb. Tschentscher	1880 14/11	225.	verw. m. Joseph Mohr, Glasschl. s. d. 14.9.96. begräbt.
	Frau Mohr, Emilie geb. Matten	1889 2/9	360	59 Jahre 4 Mon. 10 Tage [illegible]
123.	Talke, Schleifmühlenbesitzer	1883 27/5	97.	
	Bergmann Michaline geb. Wennrich, Mutter	1913 21/7	15	80 Jahre 6 Mon.
124.	Frau Talke, Friedr. geb. Simon	1879 29/6	97.	verw.
	Simon Fräulein geb. Menzel	1913 7/8	Frau Fritz	87 Jahre 11 Mon.
×	Gebert Selma geb. Wähner	1947 16/1.		56 Jahre
125.	Wittfrau Wennrich geb. Simon	1880 15/12		
	Fabig Milly, Dienstbote	1913 24/8		19 Jahre 6 Mon.
×				verehelicht für Gebert Schmiedemeister

Abtheilung: A.

Nr. des Grabes.	Name und Stand des Begrabenen.	Tag des Begräbnisses.	Haus-Nr.	Bemerkungen.
126.	Schröter, Benjam. Gutsbes. Lebensjahr.	1887 14/11.		
	Conrad Christiane geb. Lohse	1913 8/9	302	69 Jahre alt
	Wilhelm Kriegsfr. geb. Dittrich	1946 7./IX.		76 J.
127. zweite Reihe.	Bergmann, Schmiedemeister			unbekannt
	Pläschke Paul, Fabrikarbeiter	1913 13/10		60 Jahre 11 Mon.
128.	Liebig, Gumpert, Gutsbes. u. Landbes.	1888 5/2		unbekannt
	Liebig, Anna, Witwe	1914 11/3	Kostgeberin	45 Jahre 11 Mon.
129.	Liebig, Friedrich, Landbes. u. Gutsbes.	1880 24/11		
130.	Frau Gutsbesitzer Meinert	1868 7/11	93.	unbekannt
	Meinert, Moritz, Gutsbesitzer	1899 7/10	"	41 J. 5 Mon.

Liebig
zu Gutsbesitzer Meinert gekommen am 16.9.1919.

Abtheilung: A.

Nr. des Grabes.	Name und Stand des Begrabenen.	Tag des Begräbnisses.	Haus-Nr.	Bemerkungen.
131.	Dittrich, Eugen, Glasschleifer	1873	99.	Armenbegräbniß.
	Dittrich, Friedrich, Schäller i. Glasschl.	1863 14/6	99.	dem.
	Frommelt Robert, Arbeiter	1913 16/10	Zeh-Zelle	55 Jahre 2 Mon.
132.	Frau Glasmaler Luise Kleinert	1880 16/12	63.	f.
	Majewski Georg Karl, Lehrer und Bäckerei-Besitzer	1913 18/11		38 Jahre 1½ Mon.
133.	Mittner Martini, Johann, Jäger	1881 12/1	G. Z.	f.
	Glumm Gaudenz, Waldarbeiter	1914 5/1	155	69 Jahre 6 Mon.
134.	Holland, Wilhelm, Arbeiter	1899 7/12	235	verform. 58 J. 11 Mon. 28 T.
	Holland Wilhelm, Bierbrauer	1936 29/6		57 Jahre alt.
135.	Kieserwalter, Karl, Arbeiter	1896 31/1	37.	verform. lt. 73 Jahr.
	Müller Augusta geb. Kieserwalter	1919 4/8.	17.	6 Jahre alt.

Abtheilung: A.

Nr. des Grabes.	Name und Stand des Begrabenen.	Tag des Begräbnisses.	Haus-Nr.	Bemerkungen.
136.	Kiesewalter, Friedrich, Hfr. i. R. verwitwet	1896 9/8	67.	ausgem. bei S. 6/8 96. 73 Jahre alt
137.	Bütow, Wilh., Sohn i. R. Arb. Bütow	1882, 25/6		ausgem.
	Tonth Frau Gutsarbeiter	1914 22/1		27 Jahre 3 Mon.
138.	Weichert Glasschleifer			ausgem.
	Hujer Stefan, Arb.- Pelsdorf	1927. f 7/10	Pelsdorf	60 Jhr.
				Gebeine am 5.2 Friedh. Pelsdorf bei Sömmel, exh. 7. 19. XI 1913.
139.	Frau Weichert, Gattin i. R. verwitwet			ausgem.
	Sömmel, Karoline, geb. Weichert	1904 20/10	25.	65 Jahre 1 Monat
	Hujer Pauline, Pelsdorf	1937 1/XI.		69 Jahre
140.	Raute, Wilhelm, Güttmannsb.	1881, 23/1		ausgem.
	Knappe Frau Anna, Zujhaus	1914 27/2	162	19 Jahre 8 Mon.

Abtheilung: A.

Nr. des Grabes.	Name und Stand des Begrabenen.	Tag des Begräbnisses.	Haus-Nr.	Bemerkungen.
141.	Neumann, Karl, Hausbesitzer	1869 4/4	27.	ausm. fri.
	~~Schmidt Wilhelmine, Rentnerin~~	~~1913 13/12~~		~~67 Jahre 2 Mon. fri.~~
	umgebettet am 20.4.1940 nach Abt. K. 261.			
				Umgebettet nach Abt. K. 261.
142.	Frau Fischermstr. Paul	1878 6/10.	34.	ausm. fri.
143	Fabig, Karl, Hausbesitzer	1881 30/1	80.	
	Haude Pauline	1938 24/7.	16.	82 Jahre.
				Umgebettet am 16.
144.	Aust, Gärtner	1881 28/2	Garten 2.	
	Haude Wilhelm, Gastwirtsbesitzer	1914 25/1	16	62 Jahre 9 Tage
				Umgebettet aus Haude
145.	Frau Grossmann, geb. Ludwig	1867.		ausm. fri.
	Liebig Wilhelm, Buchhändler	1914 19/3	190	33 Jahre 8 Mon.

Abtheilung: A.

Nr. des Grabes.	Name und Stand des Begrabenen.	Tag des Begräbnisses.	Haus-Nr.	Bemerkungen.
146.	Markstein, Arbeiter	1881 2/3	726	[illegible]
	Haupt Johann Magdalena	1914 20/3	Galen	24 Jahre 10 Mon.
147.	Wolf, Apollonia, Witwe	1881 15/3		[illegible]
	Mainwald Johanna geb. Weichert	1902 5/10	149	69 Jahre 11 Mon. 25 Tage
	~~Alt~~ Frau Ernestine Mainwald geb. Daniel aus Mittelschweinhardt	1929 5/7	Oberm[illegible]	~~[illegible] 72 Jahre~~
148.	Mainwald, Gottfried, Arbeiter	1881 23/3	28.	
	Mainwald Pauline, Fräulein	1927 (21.4.)	Irrsinnsanstalt	70 Jahre alt
149.				~~auf fremdem Feld (aus)~~
150.	[illegible]			

Ausgetragen – Friedhof Haiger Gr. 49. Forst E.T. 1913.

[illegible] am Sonntag 2.24.3.1913

Abtheilung: A.

Nr. des Grabes.	Name und Stand des Begrabenen.	Tag des Begräbnisses.	Haus-Nr.	Bemerkungen.
151.	Frau Räschke geb. Räschke	1881 10/4	1.	
	Frautmann Adolf Arbeiter	1914 7/4.	6	42 Jahre 6 Mon.
152.	Frau Wisner geb. Mattern	1881 11/4		
	Riedigerfitz, Maschinist	1914 8/4	672	71 Jahre 6 Mon.
153.	Glasschleifer August Anton	1881 12/4	79.	
	Anton Anna geb. Wehner, Witwe	1914 11/4	Plagwitz	54 Jahre
154.	Frau Spechar	1881 17/4	165	bez. Grabstätte von Fr. Wilhelmine Friede begraben.
	Friede Wilhelmine geb. Simon, Witwe	1910 29/7	157	85 Jahre 6 Mon.
155. zwölfte Reihe.	Zeidler,			unverehel.
	Trenker Fräulein, unverehelicht	1914 12/4	214	6 Jahre für Frau Apelke

Abtheilung: A

Nr. des Grabes.	Name und Stand des Begrabenen.	Tag des Begräbnisses.	Haus-Nr.	Bemerkungen.
156.	Zeidler			evangelisch
	Kluge Josefa geb. Klapatsch	1914 13/5	Gr. Fr.	70 Jahre 3 Mon.
	Herr Apolle, Weißbachtal	1946 29/V		
	Marta Friedrich, geb. Bruchner	1946 29/V		Flüchtling aus Breslau
157.	Frau Schumacher Mattern	1881 17/5.		
	Liebig Pauline geb. Liebig	1914 31/5	578	70 Jahre 4 Mon.
158.	Paul, Frau:			
	Bräuniger Josefine geb. Wiesner	1914 7/7		72 Jahre 1 Mt.
159.	Frau Simon, Karolina Josefina	1882 29/1	323.	evang.
	Anderson Luise, Grundarbeiterin	1914 5/8	Friedh.	32 Jahre
160.	August Simon, Glasschl.	1881 29/6	323.	
	Michael Germany Arbeiter	1914 20/8	87	87 Jahre

Abtheilung: A.

Nr. des Grabes.	Name und Stand des Begrabenen.	Tag des Begräbnisses.	Haus-Nr.	Bemerkungen.
161.	Jghr. Pauline Mattern	1881 3/7.		
	Daniel Pauline geb. Ulbrich	1914 10/9	Friedhof	76 Jahre
162.	Gottlieb Weichert	1881 4/7.		
	Donath Marie Dr. geb. Menz, Schlosser	1914 22/9	40	29 Jahre
163.	Frau Juliane Anton, geb. Friede	1881 1/7	61.	
	Berndt Adolf, Magnetbauer	1914 30/9	199	23 Jahre
164.	Reichelt, Pauline, geb. Friede	1879 27/9	370	
	~~Friede, Moritz, Glasschleifer~~	~~1872 29/2~~	~~41.~~	~~[illegible]~~
	Häkel Michaline, Gerichtsschreiber	1914 23/10	44	63 Jahre
165.	Friede, Moritz, Glasschleifer	1872 29/2	41	
	~~Reichelt, Pauline geb. Friede~~	~~1879 27/9~~	~~370~~	~~[illegible]~~
	Friede, Gunnitta geb. Lucke,	1898 14/12	Friedhof	27 Jahre 6 Mon. 27 Tg. Kind

Abtheilung: A.

Nr. des Grabes.	Name und Stand des Begrabenen.	Tag des Begräbnisses.	Haus-Nr.	Bemerkungen.
166.	Scholtzes Kind, Säuglingsschw.	1883 17/5.	350.	erfroren.
	Scholtz, Ernst, Tischlerm. Ehe	1894 8/6	350	4 1/2 Monat alt.
				Polizeiliche Bestattung Friedhofsverwaltung Lugnitz
167.	Hallmann, Wilhelm geb. Pisdzke	1881 12/7.	51.	
	Zenker Christian, genannt Reich	1914 16/11	17	58 Jahre
168.	Friedel, Ernst, Landbesitzer	1890 28/8	50	erfroren.
	Paul, ~~Ida Regina~~ Oberg, Geschäftsmann	1914 30/12	380	62 Jahre
169. Zeichen Reihe.	Pläschke			erfroren.
	Postal Heinrich Sägemühlenbesitzer	1915 1/1	585	35 Jahre für E. Lausau gestorben am 20.7.46.
170.	Mattern:			
	Kanitz Otto Gefreiter Infanterie	1915 7/1	Kupski	27 Jahre
	Friedel Lausau Frl.	1946 17/7.		

Abtheilung: A.

r. des rabes.	Name und Stand des Begrabenen.	Tag des Begräbnisses.	Haus-Nr.	Bemerkungen.
171.	Liebig ~~Lindke~~, Gottlieb, Tagearbeiter.			evang. luth.
	Koch Johanna, Schneiderin mit Berlin	1915 20/1	Wilhelmsaal	74 Jahre.
172.	Liebig, Benjamin, Schuhmachermeister	1879 5/12	209.	evang. luth.
	Knappe Elisabeth, Jungfrau	1915 21/1		34 Jahre
173.	Liebig, Johanna Pauline, Witwe verw.	1893 12/10	185	evang. luth.
	Lepp Dr., Kaufmannstochter	1915 30/1		18 Jahre
174.	Rösler, Franz Schmiedemeister	1873 3/8.	328.	evang.
	Menzel Pauline geb. Anton	1915 9/2	Forsthaus	65 Jahre
175.	Maiwald, Wilhelmine, Jungfrau	1869 15/5	Garten 1.	evang.
	Käschke, Friedr. Wilhelm, Kaufmann	1915 11/2	187	56 Jahre

Abtheilung: t.

Nr. des Grabes.	Name und Stand des Begrabenen.	Tag des Begräbnisses.	Haus-Nr.	Bemerkungen.
176.	Kleinert, Kirchschaffnergehilfe	1869 26/5		erspart
	Mainwald Josef, Steinhauer	1915 17/2	18	67 Jahre
177.	Seidenschwanz, Augusta, Jungfrau		74.	erspart
	Krause Johanna geb. Frede	1915 27/2	387	77 Jahre
178.	Schmidt, Franz, Glasschleifer			erspart
	Schmidt, Wilhelmine geb. Paul, Wwe.	1899 9/8	578	76 Jahre geht an Fr. Emilie Tittel, Wwe. lt. Begräbnis vom 11/12 1924.
	Tittel Paul, Oberschaffner	1924 11/12		65 Jahre —
179.	Liebig, Gustav, geb. Kämbach	1900 21/1	216	Erbbegr. 77 Jahre alt verst. 12/1 1900
	Frau Emilie Tittel.	1946 26/4		
180.	Liebig, Ernst, Gärtnerhelfer	1888 13/4	216.	Erbbegr. Zurückgenommen 4/6 1917 laut Urk. Eigentum, früher Liebig.

Abtheilung: A.

Nr. des Grabes.	Name und Stand des Begrabenen.	Tag des Begräbnisses.	Haus-Nr.	Bemerkungen.
181.	Liebig, Minna, Jungfrau	1881 7/3	216.	Entbunden im Hause von Liebig.
182.	Tittel, Franz, Knöpfer	1882 10/4	Schöneberg	[illegible]
44 Reihe	Tittel Christiane, geb. Becker	1932 6/9.	Kaiser-Allee	84 Jahr
183.	Liebig, Benjamin		161.	
nachträgl.	Liebert Julie geb. Frommelt, Witwe	1915 13/2		63 Jahre reserv. für Frl. Krüger 9/1. 46
Reih.	Swet Janina	1958 13/7	P.K.S.	
184.	Liebig Adolf, Gärtner	1912 25/5		[illegible] 69 Jahre 8 Monat 18 Tage
	Fr. Helene Krüger	1946 7/1.		60 Jahr alt.
185.	Mainwald, Carl, Junggesell	1881 7/12	369	[illegible]
	Mainwald Christine geb. Jäkel	1906 22/3	Steinstr.	75 Jahre 1 Mon.
	Maywald, Anna geb. Erbe	1937 20/7	Reichs.	70 Jahre
	Holicer Stefania	1959 20/9		71 Jahre 12/9. 1877.

Abtheilung: A.

Nr. des Grabes.	Name und Stand des Begrabenen.	Tag des Begräbnisses.	Haus-Nr.	Bemerkungen.
186.	Mainwald, Emil, Hausbes. u. Arbeiter	1895 21/4		
	Schön's Kind (Gemüsehändler)	1883 5/7	369	ungef. bez. 61 Jahre alt.
	Luke, Fritz, Zuschneider Sohn	1898 9/5	369	
	alt 5 Monate			
	Luke, Richard, Schuhmacher Sohn	1899 21/6	369	15 Tage alt
	Mainwald Adolf Arbeiter	1926 19/8		
187.	Schön's Kind (Gemüsehändler)	1883 5/7		ungef.
	Werner Heinrich, Marktfischer	1915 2/3	444	67 Jahre
188.	Schön Ehefrau			ungef.
	Letzner Heinrich, Kaffeemacher	1915 10/3		31 Jahre 6 Mon, 25 Tage
189.	Schöbel, Joh. Bürg. Brauer	1881 11/12		
	Ullrich Otto, Klavierspieler	1915 10/3	146	46 Jahre
190.	Thumert, Böttcher	1881 13/12	344	
	Friede Heinrich, Hausbesitzer	1915 29/3	226	37 Jahre

Abtheilung: K.

Nr. des Grabes.	Name und Stand des Begrabenen.	Tag des Begräbnisses.	Haus-Nr.	Bemerkungen.
191.	Liebig, Johanna			
	Thiel Anna geb. Mattern	1920 17/5.		62 Jahre
192.	Mattern, Wilhelm, Glasschleifer	1881 15/12.	Schwed. Steinm.	
	Thiel Heinrich Glasschleifer	1915 31/3	382	54 Jahre
193.	Söhnel, Juliane	1870 27/2	290	ohne
194.	Liebig, Johanna verehl. Stolz	1850 14/2	23.	ohne.
	Söhnel, Heinrich, Calcant	1898 29/5	272	62 Jahre 5 Monat.
195.	Liebig, Jonathan	1860 7/11	192	ohne.
	Lorenz, Klara, Jungfrau	1918 17/11.	238.	19 Jahre 5 Mon.

Abtheilung: A.

N. G.	Nr. des Grabes.	Name und Stand des Begrabenen.	Tag des Begräbnisses.	Haus-Nr.	Bemerkungen.
	196.	Liebig, Wilhelm Ehefrau Ad. Wirgen, geb. Häusler	1878	192.	repon.
		Lorenz Michaline geb. Liebig	1908 6/11	238	66 Jahre 6 Monate
	197.	Neumann, Maria, Ehefrau	1878 24/10	221.	Lebtag.
	Erbbegräbniß	Ernst, Rudolf, Holzschleifer	1909 29/2	339	65 Jahre 8 Monate
	198.	Neumann, Gottlieb, Arbeiter	1890 15/9	221.	Lebtag.
		Pezak Pauline, geb. Neumann,	1930. 11/3.	Nieder-schlesien	82 Jhr.
	199.	Liebig, Emil, jun. Hausbesitzer	1892 22/11	153	repon.
		Liebig Linda, geb. Zimmermann, Hermann Tochter	1903 23/8.	160	1 Jahr 11 Mon.
		Liebig Gertrud, Jungfrau.	1919 26/2	160	alt 22 Jhr.
	200.	Schwenke Klara	1938. 22/III.		repon. 44 Jahre.

Abtheilung: A.

Nr. des Grabes.	Name und Stand des Begrabenen.	Tag des Begräbnisses.	Haus-Nr.	Bemerkungen.
201.	Liebig, Louise, T. d. Zimmerm. Gottl.	1901 29/8	160	reform. 5 Mon. 18 Tge.
	Totgeborenes Kind d. Zimmerm. Gottl. Liebig	1902 24/1	160	
	Liebig Gotthard, T. d. " " "	1908 29/7	160	1 Monat 4 Tage
	Liebig Gottlieb, Zimmermann	1909 10/1	160	47 Jahre 2 Monate.
202.	Breite, Joh. Christian, Schuhm.	1869 9/9	19.	s. 18/2 92 rel. für Benj. Breite (19) 1,50 M. bez.
	Breite, Benjamin, Schneider	1892 5/5	19.	
	Vogel Marie geb. Breite, Schuhm.	1909 3/9	167	67 Jahre 9 Mon.
203.	Nitschke, August, Fischer	1888 11/10	211.	reform.
	Paul Johann, Arbeiter aus Kosten (Posen) Landsturmmann im Inf. Ers. Bat. Landwehr I Comp.	1915 24/4	Lazarett Matthäikirchstr.	42 Jahre
204.	Nitschke, Schuhmacher	1881, 19/6	125.	reform.
	Tschirch, Wwe. Lotte geb. Müller	1918. 16/8	228	66 Jr.
205.	Neumann, Kaufmann			
	Flechtner August, Wwe.	1918 4/8	1037	75 Jr. 9 mon.

Gebeine dem Massengrab überwiesen am 1.8.1933.

Abtheilung: A.

Nr. des Grabes.	Name und Stand des Begrabenen.	Tag des Begräbnisses.	Haus-Nr.	Bemerkungen.
206.	Häusler, Hermann, Glasschleifer	1882 7/2		überführt nach E 265 am 27/10. 1917
	~~Häusler Luise, geb. Wagner, Witwe~~	~~1915 13/4~~	~~1088~~	~~78 Jahre~~
	Mattern Dorothea geb. Brauer	1918 31/7		58 J.
	Krauß, Marschall	1937 27./7	Mittel 1327	1 Tag
				Gebeine [illegible] 1000
207.	Liebig, Johann, Hirschpulver	1882 26/2	51.	
	Liebig Fräulein geb. Hellmann Wilh.	1909 26/11	15	70 Jahre 7 Mon.
				Gebeine zu [illegible] geb. Hellmann 7.11.19
208.	Heppner, Wilhelm, Holzhauer	1882 13/3		
	Teuner, Wilhelm, Maurer	1915 22/4	39.	56 Jahr. 1 Mon. 25 T.
209.	Hynes, Maria Rosa, Witwe	1882 19/3	15.	bez. 5.7.8.1910 – 8 Urnen –
	Liebig Anna, Witwe	1938. 22./III.		83 Jahre
				5.7.8.1910
210.	Liebig, Dorothea, geb. Eckert	1879 16/2	189.	bez. 7.8.1910.
	Liebig Wilhelm, Schmiedemeister	1937 14/10.		

Abtheilung: A.

Nr. des Grabes.	Name und Stand des Begrabenen.	Tag des Begräbnisses.	Haus-Nr.	Bemerkungen.
211.	Weicht, Wilhelm, Schlosser	1882 13/8	276	frei
Abtheilung Rief.	/			
212.	Baumert Glasschleifer			
	Mirke, Ernst, Kürschnermr.	1915. 25/4.	aus Jamer.	44 Jh. 3 Mons.
~~213.~~	Liebig, Christiane	1882 23/8	g. J.	
1. Reihe	Körner Marie, geb. Rücker	1915. 28/4.	63.	37 Jh. 8 Mon. 29 T.
	Rudolf Kohl, Arbeiter	1945. 10/9.		55 Jh. alt.
214.	Matzig, Friedr., Glasschleifer	1868 9/2	110.	nach aber nach nicht bez.
2.	Bolke, ~~Gustav~~, ~~Fabrikarbeiter~~ Arb. B	1920 4/1.	524.	12½ Jh.
				Gestorben Grünschlossen zu bez. am 29. April 1915.
215.	Engmann, Christine, Jungfrau	1882 24/8		
3	Koslowski, Otto, Wirk Schlosser	1915 7/5	Lazarus Moltkestr.	26 Jh. 4 Mon.
				~~Gestorben Grünschlossen zu bez. am 29. April 1915.~~

Abtheilung: A.

Nr. des Grabes.	Name und Stand des Begrabenen.	Tag des Begräbnisses.	Haus-Nr.	Bemerkungen.
216.	Buchner, Gottlieb, Arbeiter	1882 15/10.		frei
	Rücker, Robert, Schiffmstr.	1915 1/6		57 Jhr. 10 Mon. 11 Tgn.
4.	× Unbekannter Soldat	1945 18/5.		
Soldat				
217.	Ullrich, Charlotte, Ehefrau	1882 8/10.		
	Ullrich Hermann Glasschleifer	1908 12/4	147	70 Jahre 9 Monate frei
	Ernst Lietzel, Postrat	1946 14/III.		72 Jahre alt.
218.	Liebig, Hermann, Glasschleifer	1870 3/4	360	erspar. Feld wiedergekauft im Januar 1946
219.	Weichert, Mittner	1882 8/10	G. G.	frei
	× Gladitz, Antonine, geb. Flaker.	1915 25/5	Breslau	39 Jhr. 7 Mon.
	Unbekannter Soldat	1945 22/5		
220.	Holland, Benjamin			frei
	× Neumann, Karl Kürschnermstr.	1915 28/5.	Breslau	56 Jhr.
	Elisabeth Zaibel	1945 20/XII.		

Abtheilung: A.

Nr. des Grabes.	Name und Stand des Begrabenen.	Tag des Begräbnisses.	Haus-Nr.	Bemerkungen.
221.	Hallmann, Gottlieb		151.	[illegible]
9	Häusler, Friedrich,	9/6 1915.		64 Jh. 3 Mon.
	Anton Anna geb. Leindl Zeitungshändlers Witwe	18/6. 1945.		64. Jhr. [illegible]
222.	Hallmann, Schr. [illegible]		151.	[illegible]
10	Hrn. Heinrich, Johann, geb. Seidel.	1915. 29/6.		51 Jh. 16 Tgn.
				exhumiert f. d. Grabes
223.	Henne, Lehrer			Lebtage getrennt von Heinrich 7/1. 18.
11	Heinrich, Emilie, geb. Lauer, verw.	1918 28/7	12.	71 Jh. 2 Mon. 17 Tg.
				für Ehrengrab
224.	Henne Ehefrau des vor.			Lebtage getrennt v. Heinrich 7/1. 18
X	Heinrich Wilhelm, früher Vollmachtsbesitzer	1918 7/1.	12.	
11	Jüngst Gemeinde	1945 25/5.		
225.	Simon, Lorenz, Glasmaler.	1885 2/11		[illegible]
[illegible]	Richard Hoblock, Pastor a. D.	1945 23/9.		
2. Reihe				
1.				Gestorben in Schloß Spitz bei Zeitz, Kreis Weißenfels, 23/9. 1945

Abteilung: K.

Nr. des Grabes.	Name und Stand des Begrabenen.	Tag des Begräbnisses.	Haus-Nr.	Bemerkungen.
226.	Procopp			
14	Werner, Karl Gottfried	1922 17/2.		alt 34 Jahre.
227.	Wagner, Wilhelmine	1882 19/10.		
15	Gottwald, Wilhelmine geb. Schier	1915 11/7.		79 Jahre.
228.	Menzel, Briefträger	1870		unbekannt.
16	Menzel, Amalie geb. Nagel	1902 9/11.	Gerichtsstr.	74 Jahre 11 Mon. 29 Tage.
	Wittenberg, Hermann Friedrich Gutsbesitzer	1945 22/6.		bis 1937 wohnhaft Frau Ranke in Nimptsch G.-L. † 22.10.1927. 74 Jahre alt.
229.	Holland, Wilhelm Inhaber des Gasthofes „Kaiserhof"	1908 2/1	230	unbekannt. 2 Monate
	Holland Amalie geb. Sacher, Witwe	1908 29/12	230	62 Jahre 11 Monate. Kath.
230.	Holland, Friedrich, Gastwirtsgehilfe	1901 5/12	230	unbekannt. 63 Jahre 3 Mon.
	Zirkler Maria	1945 3/8.	665.	75 Jahre alt.

Gottwald Wilhelmine geb. Schier Gastwirtsfrau Kaiserhof Breslau Ohlauer Str. 5 Urne 2. 1945.

Menzel Friedrich Briefträger Breslau Gerichtsstr. 16 Urne 1945.

Wilhelm Gottwald Urne Bresl. 1945.

Abtheilung: A.

Nr. des Grabes.	Name und Stand des Begrabenen.	Tag des Begräbnisses.	Haus-Nr.	Bemerkungen.
231. 19.	Schier, Maria, Jungfrau	1905 25/5.	Grafschaft	ungef. 55 Jahre 8 Monat. 1 Jahr Siechtum
232. 20	Schier Christel Ruprecht	1945 16/8.		ungef. fertig.
233. 21.	Rudolph, verw. geweh. Liebig	1882 22/11.	370.	
	Liebig Hermann, Schlosser	1903 24/5.	59	fertig 33 Jahre 11 Mon.
	Barta Brigitte geb. Vettlich	1945 7/8.		
234. 22	Linke, Jonathan, Arbeiter	1882 11/12	322	
	Trautner Maria geb. Becker.	1915. 12/7.		47 Jh. 9 Mon.
235. 23	Friebe, Schmiedemeister	1883 11/2	482.	
	Matterne Anna geb. Holland	1926. 8/6.		57½ Jahre.

Stadtpfarrer von Gunzenhausen Matterne geb. 1871. 23

Abtheilung: A.

Nr. des Grabes.	Name und Stand des Begrabenen.	Tag des Begräbnisses.	Haus-Nr.	Bemerkungen.
236.	Frantz			erfroren.
24	Hermann Gottlieb, Schlossermeister	1946 4/V.		49 Jahr alt.
237.	Mattern, Wilhelm		143.	erfroren.
	Mattern, Friedrich, Wittwer	1894 2/11	63.	72 2/3 Jahr.
25	Mattern Hermann, Arbeiter	1912 11/1		67 Jahre 7 Monate
238.	Mätzig, August, Glasschleifer	1868 19/2	15	erfroren.
	{Gottlieb, Wilhelmine geb. Matzig, Ehefr.	1885, 7/11}	237.	
26	Mätzig, Ernestine, geb. Teilt, Witwe	1911 11/7	237	82 Jahre 3 Monate
239.	Zeidler, Gottlieb			Lebtage.
aus der Reihe.	Wuckert, Hermann geb. Feist.	1915 21/7		71 Jahr.
	Hilda Krause, Wirtschafterin	1945 15/10.		
3. Reihe				
27.				
240.	Zeidler, Johann der ältere			Lebtage.
25	Neumann, Eduard, Tagelöhner	1915 11/8	Lisbenhaus.	79 Jahr 7 Mon. 10 Tg.
				gestiftet von Kr. Krause Chr.

Abtheilung: A.

Nr. des Grabes.	Name und Stand des Begrabenen.	Tag des Begräbnisses.	Haus-Nr.	Bemerkungen.
241.	Elsner			[illegible]
29.	Raack, Paul, Landsturmmann aus Rotland.	14. 9. 1915.	Res. Lazarett Moltkepl.	alt 45 Jh.
242.	Bräuer, Ehefrau des [illegible] Bräuer.		290.	[illegible]
30	Karl Bräuer Häbnel, Unteroffizier aus Jassdorf	13. 10. 1915.	Res. Laz. Moltkepl.	alt 22 3/4 Jh.
243.	Bräuer, Schuhmacherwitwe.	1887 7/6	290.	[illegible]
	Mabysik, Paul, Hofmann, aus Breslau.	14. 10. 1915.	Res. Lazarett Moltkepl.	alt 23 Jh.
244.	Hain, Schuhmacher (kath.) aus			
31	Lehmann, Wilhelm Gemeiner aus Danzig-Beskow	19. 10. 1915.	Reserve Lazar. Moltkepl.	alt 24 Jh. 11 Monat.
245.	Breite, Frau des Schuhm. Breite	1883 16/2	J. L.	
32.	Köbler Karl Johann aus Gr. Lettrit. Schuhmacher (kath. Lutaner)	22. 10. 1915.	Res. Lazarett Moltkepl.	alt 38 Jh.

Abtheilung: A.

Nr. des Grabes.	Name und Stand des Begrabenen.	Tag des Begräbnisses.	Haus-Nr.	Bemerkungen.
246.	Wiesner, Frau, geb. Reich	1876 14/7.	65.	repon.
35	Otto Hermann Nitschke, Kaufmann	1916 13/1.		39 Jahr. 5 Mon. 10 Tage.
	Sohn d. Ehel. Kaufm. Otto Nitschke u. Anna Hirschberg, Mutter Kürschner	Arbeiterin	-	-
247.	Wiesner, Johanna	1879 25/4	66	repon.
35	Wiesner Paulina geb. Anton, Ehefr.	1909 4/10	27.	66 Jahr 23 Tage.
	Frau Engler Maria, geb. Langer	1946 23/5.		74 Jahr alt.
248.	Wiesner, Ernestine, Händler	1879 22/8	66.	repon. Geheirat a. Herrn Kempfer am 4. 5. 86.
36	Hermann Engler	1946 29/4.		
249.	Körner, Wilhelm, Arbeiter	1883 7/3	221	für Frau Bock
37				Geheiratet a. Herr Lauterbach am 28. II. 1912.
250.	Hänisch, Karl			repon.
37	Schröter Christian Hermann	1915. 5/11.	Karlstal	14 Jahr 8 Mon. 15 Tage.
	Bock Wilh. Fischerhelfer	1945 13/7		82 Jahr alt

Abtheilung: A.

Nr. des Grabes.	Name und Stand des Begrabenen.	Tag des Begräbnisses.	Haus-Nr.	Bemerkungen.
251.	Liebig, Wilh. Gottlob, Gebirgsf.-Schlosser	1883 4/4	162.	ledig
	Neumann, Otto, Schlosser	1915. 28/11.		45 Jahr. 9 Mon. 28 T.
	Paluc Theodor	1938 14/6.		
252.	Zeidler, Christian, unverehel.	1883 7/3.		
	Heimbächer, Gustav, Arbeiter im Eis. Bw. 37. Zuletzt Rg. d. Schutzen Depot; Lokomotivführer in Strassburg.	1916. 24/1.	Kaiserstr. Mottenpfad	20 Jahr. 6 Mon. 25 T.
	Palum, Franz M.	29. 6. 1937		
253.	Rehakova, Anna, Jungfrau	1883 28/3	189.	ledig
19. Reihe	Walter, Friedr., Kinderwärter.	1916. 27/2.		17 Jahr. alt.
4. Reihe	~~Sorto Hans Schneidermeister~~	1945 1/7.	527	82 Jahr alt
1.	Elisa Hrusch geb. Pozin	1945 5/XII.		
254.	Weichert, Jungges., Arbeiter	1883 17/4	Kr. Kagnac	ledig
42	Krickow, Hermann, Landkrankenpfleger aus Schönmarkt Preußen.	1916 29/2	Mottenpfad	45 Jahr. alt
255.	Jahn, Luise, Witwe	1883 31/3.	189	
9.	Knappe Emilie, geb. Paul.	1916 6/3		58 Jahr. 5 Mon. alt.
	Hans Brinkel. Schreiner	1945 10/9.		

Abtheilung: H.

Nr. des Grabes.	Name und Stand des Begrabenen.	Tag des Begräbnisses.	Haus-Nr.	Bemerkungen.
256.	Anton, Friedrich, Glasschneider	1883 26/4	171.	ruht als Urnengrabstelle für Frau Emma Winkler-Oberbreitschan.
44	Winkler, Hermann, Schriftsetzer	1916 22/3	165.	40 Jahre alt.
	Marta Gerber, Heilergehilfin	1945. 10/9.		
257.	Tschirch, Christiane, unverehl.	1883 19/5	399.	
45	Simon, Arthur, Ingenieur	1916 23/3.		37 Jahre 7 Mon. 15 Tage.
	Maria Seiler, Schwester a. D.	1945 5/9.		
258.	Talke, August, Glasschleifer.	1883 31/5	424	
46	Talke, Anna geb. Gudig	1902 21/8	Gurlitz	64 Jahre 4 Mon. 10 Tg.
	Marie Ullrich geb. Talke.	1940 9/7.	143	gestorben am Frau Ullrich d. 5.7.37
259.	Menzel, Clemens, Mitinhaber und Kaufmann	1883 7/6	369.	
47	Richter Luise geb. Rauthe.	1916 14/4.		73 Jr.
	Amanda Maria Rosekke	1945 3/9.		52 Jahre alt
260.	Weichert, Ernst, Schmied	1883 27/6		
	Andert, Aurelia, unverehl.	1916 23/5		Alter bis 75 Jahr.
	Sophie Schmidt, Krankenschwester	1945 2/9.		

Abtheilung: A.

Nr. des Grabes.	Name und Stand des Begrabenen.	Tag des Begräbnisses.	Haus-Nr.	Bemerkungen.
261.	Mattern, Gottfried, Zimmerer	1881 3/7	6.	erfroren.
	Vierhaus, Friedrich, Forst.	1916 29/5.	545	18 Jhr. 3 Mon. 11 Tg.
	Dorothea Scheibat	1945 28/8.		72 Jhr. alt.
262. 50	Holland, Ferd. Gerichtsschr.	1916 30/5.		50 Jhr. 10 Mon.
	Emilie Pfeiffer	1945 26/8.		77 Jhr. alt
263. 51	Pläschke, Arthur Otto Wilhelm Gerichtsschr.	1916. 21/6.	79.	erfroren. 32 Jhr.
	Adolph Wiede, Rentner	1945 28/8.		
264.	Herbst, Maria geb. Patzold, Ehefrau	1883 28/6	367.	
	Kinza, Friedrich, Gef. kais. Ing. Reg. 372. aus Berlin.	1916. 19/6.	Res. Lazar. Moabit d. 23 Jhr.	
265.	Nerlich, Agnes, geb. Friebe	1916 13/8.		27 Jhr. erfroren.

exhumiert für Leib-Medikal-Schwadronen

Abtheilung: A.

Nr. des Grabes.	Name und Stand des Begrabenen.	Tag des Begräbnisses.	Haus-Nr.	Bemerkungen.
266.	Schön, August, Heimgutshändler	1883 24/6		ohne.
54	Schier, Berg, Gutsbesitzer	1904 1/2	129	60 Jahr. 2 Mon. 18 Tg.
	Lüder, Jemine, Klempnermeister	1945. 2./7.	54	36 Jahr. alt
267.	Kluge, Wilhelm, Ehefrau	1883 22/7.		
20. Reihe	Goldbach, Joseph, Eisenbahn-Betriebsassistent	1916. 27/7.	Landst. Kirchpark	52 Jahr. 3 Mon. 16 Tage.
55	Kirsner Anna geb. Lange	1945. 14/7.	561	67 Jahr alt
268.	Heinze, Wilhelm (Mitinhaber)	1886	295.	ohne.
56	Hainke, Auguste, geb. Paul	1916 29/8.	179	67 Jahr. 2 Mon. 16 Tg.
269.	Wolf, Gerhard, Schmiedemeister	1883 5/8	440.	59½ Jahr
270	~~Schram, Emil, Eisenbahn-Betriebsassistent~~	~~1916 24/8.~~	~~R.L.H.~~	~~32 Jahr. 7 Mon.~~ gänzlich Bacc. 1. 10. 45
57	Caroline Linde, geb. Beier	1945. 31/8		
270.	Knappe, Friedrich, geb. Böttcher	1916 18/8.	612	ohne. 38 Jahr. 10 Mon.
269	Dahms, Emil, Eisenbahnschaffner, Ann. tod.	1916 / 24/8.	R.L.H.	32 Jahr. 3 Mon.
58				

Abtheilung: A.

Nr. des Grabes.	Name und Stand des Begrabenen.	Tag des Begräbnisses.	Haus-Nr.	Bemerkungen.
271.	Schön, Henriette geb. Paul, Ehefrau	1883 9/9		~~[illegible]~~
69	Burghardt Karoline geb. Weiger,	1916 27/8	29.	79 Jhr. 11 Mon.
	Otto Simon, Rüstbetriebsleiter	1945 21/9.		
272.	Thiel, Christiane, Ehefrau	1883 7/10	160.	
1.0	Grossmann Otto, Schlosser.	1916 27/9.	440	1776 7 Mon. 8 Tg.
	Theobald Schöppel, Fabrikant	1945 24/9.		
273.	Mainwald, Hermann, Glasschleifer	1883 30/8		
1.0	Degner Elise, geb. Schroeter.	1916 27/9.		68 Jhr. 7 Mon. 14 Tg.
	Maria Rotter, geb. Loeffe	1945 28/9.		
274.	Rothnauer, Oskar, Junggesell.	1883 13/12	221.	
62	Schön Robert, Glasschleifmeister.	1916 15/10	475	41 Jhr. 7 Mon.
	Emil Matthäy	1945 4/11.		82 Jhr. alt.
275.	Liebig, Benjamin, Karl		207. 51.	
163.	Wehner Karoline geb. Pflugner.	1916 22/10	355	65 Jhr. 9 Mon.
	Paul Kugler	1945 11/11.		

Abtheilung: A.

Nr. des Grabes.	Name und Stand des Begrabenen.	Tag des Begräbnisses.	Haus-Nr.	Bemerkungen.
276. 64	von Carlowitz, Albrecht, Rittergutsbesitzer Erich Heller, Maschinenmeister	1916. 23/10 1945 21/9.	~~229.~~	~~alt~~ 49 Jh. 13 T.
277. 65	Krebs, Johanna geb. Berger, Frau Liebig, Witwe	1916 30/10 1945 14/XI.	339 ~~229.~~	~~alt~~ 51 Jhr. 1 Mon. 4 T.
278. 66.	Bräuer, Hermann, Glasschleifermstr. Hedwig Weinhold	1916, 2/11. 1945. 14/II.	99	~~alt~~ 44 Jhr. 6 Mon. 25 T. 80 Jhr. alt
279. 67	Mattern, Joh., Glasschleifer Tschierschke, Marie, geb. Jäschke, Frl. Hensel	1884 10/6 1916. 5/11. 1945 ~~15~~ 23/11.	281. 762	~~alt~~ ~~74~~ Jhr. 4 T.
280. X 68	Breuniger, Friedr. Aug. Tagarb. Mainwald Marie, Jungfrau Veronika Wolff Ingenieur aus Schweidnitz.	1884 6/1 1910 8/5 1945. 27/6	37. 40	40 3/3 Jahr. ~~alt~~ ~~[illegible]~~ 18 Jahr 7 Monat 88 Jhr. alt.

Abtheilung: A.

Nr. des Grabes.	Name und Stand des Begrabenen.	Tag des Begräbnisses.	Haus-Nr.	Bemerkungen.
281.	Fischer, Karl Friedr. f. Kummersdorf		189	gekauft u. bezahlt.
	Liebig, Ernst, Glasschleifermstr.	1897 20/5	P.N. 47	60 Jahre 3 Mon.
5.6.	Landvoigt Friedrich, Rentner	1932 10/9.	Kurzstraße	74 Jahre
Reihe				
69.				
282.	Worbs, Gottlieb, Lehrer	1887 20/1	+257 6	[illegible]
70	Brentsetke, Felix, Friedr. Wilh. Joh. f. Kaufmann	1916 19/11.	Villa Jenisch	20 Jahre 11 Mon. 16 Tage
	Margarete Hückert	1945 20/II	46	Lörrach
283.	Liebig, Julius, Joh., Glasmeister	1882 27/12	233.	gekauft u. bezahlt
71	Liebig, Robert, Glasmacher	1903 5/4.	233	43 J. 11 Mon.
	Liebig Wittfrau geb. Pfister	1934 16/8.		75 Jahre
284.	Liebig Katharina geb. Geiger Ehefrau	1877	233.	[illegible]
72	Liebig, Robert, Glasmacher	1886 13/7	233	
	Hermann Henriette geb. Lück	1916, 4/12	Alte Heerstraße	81 Jahre. Meine Großmutter mütterlicherseits.
	Schwester Ida Hetzner,	1945 3/XII.		Namensunterschrift: Hermann geb. Lück Henriette (nicht Henriette). geb. 2.10.1835 in Steinmark Stat. v. 22. 2.1916 Altersh. Berlin Berlin 3.9.1945 Hans Hetzner
285.	~~Hermann, Henriette, Wilhelm, geb. Lück~~	~~Lebenden am 4.12.1916.~~		~~[illegible]~~
73	Lück, Karl Friedrich Hermann Richard, Bäckermstr.	1916, 10/12.		56 Jahre.
	Schwester Elisabet Horn	1945 3/XII.		

Abtheilung: A.

Nr. des Grabes.	Name und Stand des Begrabenen.	Tag des Begräbnisses.	Haus-Nr.	Bemerkungen.
286.	Unbekannter Sohn, Arbeiter, in der Kochel.	17/12. 1916.	?	ungefähr Mitte. Alter.
74	Frau Pauline Glatzer	1945 16/XII.		Flüchtling aus Breslau.
287.	Richter, Ernst, Hausbesitzer		200.	ungefähr
75.	Liebig, Willy, Sohn des Hausbesitzers	1899 16/2.	19	4 Jahr 8 Mon. 23 T.
	Frau Elsbeth Neudorf	1945 17/XII.		
288.	Nitschke, Sohn			ungefähr.
76	Kind von unverehel. Schneider	1893 1/4		
	Kind des Gerichtsk. Wilh. Holland	1894 23/2.	101.	alt 1 Jahr 5 Mon.
	Berta Schröter	1945 19/XII.		
289.	Illingberg, Buchmacher	1887 6/3	35.	
77	Ehefrau Clara Amalie, geb. Plaschke	1916 26/12.	116.	79 Jahr 4 Mon. 8 T.
	~~Hedwig Röhricht~~	~~1945 19/III.~~		
	Witwe Pauline Postler	1945 22/XII.		89 Jahre alt.
290.	Meier, Ehefrau			
78.	Albrecht, Hermann, Gerichtsrichter	1916 29/12.		52 Jahr 23 Tage.
	Ernst Schulze-Wiehenbrauk	1945 24/XII.		aus Berlin 71 Jahre alt.

Abtheilung: A.

Nr. des Grabes.	Name und Stand des Begrabenen.	Tag des Begräbnisses.	Haus-Nr.	Bemerkungen.
291.	Liebig, Laura, Witwe	1886 28/11	216.	umgebettet am 7/6 1917 bis Ehrenhaine, Grabes verw. Liebig.
	Liebig, Martin, Kind	1915 28/12	216.	5 Jh.
49.	Frau Emilie Landvogt.	1945 30/VII.		
292.	Liebig, Jonathan, Glasschneider	1879 4/6	216.	umgebettet am 7/6 1917 bis Ehrenhaine, Grabes verw. Liebig.
60	Liebig, Ernst, Vergoldetr.	1918 17/4.	216.	59 Jh. 3 Mon.
	Hedwig Röhricht	1945 19/VII		
293.	Liebig, Lebrecht, Glasschneider	1879 22/6	216.	umgebettet am 7/6 1917 bis Ehrenhaine, Grabes verw. Liebig.
	Glasschneider Magdalena geb. Lehz.	1927. 25/9.	Kochstr.	77 Jhr.
294.	Liebig, Marie, geb. Meier umgebettet 1917	1899 9/4	216	21 Jahre 8 Mon. alt.
82	Sabine Reikel, geb. Holscher	1945 29/9.		Frau
295.	Anton, Friedrich, Witwer	1879 28/2	221.	Grabstätte geht über auf Körner geb. Anton
	Körner, Magdalena, Gerichtsexpeditor	1906 24/7	221	65 Jahre 2½ Monat
83.				

Grabstätte in der Leichenhalle 1. St. 216. in der Leichenhalle

Abtheilung: A.

Nr. des Grabes.	Name und Stand des Begrabenen.	Tag des Begräbnisses.	Haus-Nr.	Bemerkungen.
296.	Anton, Benjamin, Glasschleifer	1863 11/3	221.	Erbbegräbnis Geschl. Anton Körner
	Körner, Pauline geb. Anton	1924 10/2	221	74 Jahre alt.
297.	Körner, Richard, Schuster	1889 19/3	221.	Erbbegr. für Geschwister Scherzgebäude
	Scherzgebäude geb. Körner, Schwester	1904 22/3	114	26 J. 1 Mon. 16 Tg.
	Reinhard Matzke	1941 8/5.		4 Wochen alt
298.	Heinze, Joh. Glasschleifer	1867 22/5.	295.	verw. Frau!
	Heinze, Frida, Zopfert, geb. Otto Heinze	1908 19/8	295	8 Mon. 5 Tg.
	Erika Walter	1941. 15/7.		Totgeburt
299.	Steckel, Wilhelm Flintberg	1884 7/3	467.	
	Steckel, Willy, S. d. Ehe. Joh. Steckel	1902 2/3	467	17 Jahre 8 Mon. 9 Tg.
	Ulrike Brunnert	1941 18/7.		
300.	Gluman, Franz. Hausbesitzer	1872 20/5	154.	verw.
	Gluman, Ida, Wilhelm	1895 13/8	154	verw. bez. L. 13/8 95
	Senta Christ	1941. 16/8.		2 Jahre alt.

Abtheilung: A.

Nr. des Grabes.	Name und Stand des Begrabenen.	Tag des Begräbnisses.	Haus-Nr.	Bemerkungen.
301.	Holland, Amalie, Jungfrau	1884 4/4		
	Klauge, Heinrich, Arbeiter	1917 15/7		65 Jahr. 3 Monat.
	Kirchwalter, Isabel	1941 / 16/9		5 Tage
302.	Teuber, Pauline geb. Hänisch	1879 5/9	404.	~~[illegible]~~ geb. v. Zuschr. Wohnung St. 90 bez.
	Wehner Josef, Maltrabarier	1914 9/11	90	63 Jahre ~~[illegible]~~
	Höpfner, Klaus Rainer	1941 17/10		5 Monate ~~[illegible]~~
				Für Frau Maria [illegible] Zigeunerischen Stellen A 111 + 112
303.	Pläschke Anna geb. Wenrich, Ehefr.	1884 20/4	90.	geb. v. Zuschr. Wohnung St. 90 bez.
	Wehner Paline geb. Pläschke, Ehefr.	1907 1/9	90	62 Jahre 9 Mon. [illegible]
	Caspar, Manfred	1941 3/11		3 ¼ Jahre ~~[illegible]~~
304.	Scholze, Ehefr. v. Lehrer Scholze	1872 13/6	189.	~~[illegible]~~ geb. v. Zuschr. Wohnung St. 90 bez.
	Schneider Josephine geb. Schön	1917 8/7		63 Jahr. 10 Mon. 15 Tage.
	Krause, Sohn des Kassenleiters Jakob Krause	1941 18/12		Totgeburt
305.	Schön, Ehemann Glasschleifer	1884 7/5	395.	
	Stübner, Josephine geb. Spitz, verwitw.	1917 2/6	Siechenhaus	85 Jahr. 5 Mon. 1 Tag.
	Gold, Sohn des Arztes	1942 24/1.		Totgeburt.
	Gerd-Joachim Gold			

Abtheilung: A.

Nr. des Grabes.	Name und Stand des Begrabenen.	Tag des Begräbnisses.	Haus-Nr.	Bemerkungen.
306.	Schön, Herm. Schuh. i. Firma Schön	1893 15/12	290	[illegible] Berlin Friedhofsk. [illegible] 20,- M bez. 1. 5. 6. 1929.
	Schön's Töchterchen, 8 Wochen alt	1894 30/12		
	Schön, Karoline, Witwe, geb. Reichert	1901 29/12	109	78 Jahre 11 Mon.
	Bronisch Fritz Kaufm. i. R. aus Berlin	1929 1./6.		67 Jahre.
307.	Feist, Wilhelm, Grubenbesitzer	1884 7/5.	[illegible]	~~Die Grabstätte ist für Gleichmann Ueberrest Paul von 26 Urnen 189~~ ~~mit 1,50 M. [illegible] bez.~~ aus 78 Jahre.
	Joseph, Bruno, Witwer	1917 18/6		
308.	Paul, Wilhelm, Lehrer i. Gleiwitz	1867 30/5	24.	
	Paul, Berta, Ehefrau d. Gleiwitz. Lehr. Paul	1892 7/1	24.	3. [illegible] [illegible] Paul [illegible] M. bez. 22/8 19
	Fräulein Elvira Paul, Hofkaufmann Nieder-Schreiberhau	1927 10/8.	Hofkaufm.	49 Jahre 9 Mon.
309. 23. Reihe.	Anton, Jonathan, Glasschleifer	1875 7/3	207.	Erhängt.
	Neitsch, Wilhelm, Glasmaler	1895 3/3	207.	48 Jahre.
	Linder, Richard, Glasschleifer	1917 31/5.	131	49 Jahre.
310.	Anton, Julianne, Unverehel.	1875 22/2	207.	Erhängt.
	Webner, Martha, Frau d. Glasschleif. Wilh. W.	1917 24/5		16 Jahre 11 Mon. 22 T. verunglückte bei der Arbeit in Wehrsdorf

Abtheilung: A.

Nr. des Grabes.	Name und Stand des Begrabenen.	Tag des Begräbnisses.	Haus-Nr.	Bemerkungen.
311.	Friede, Friedrike, Milchfrau	1888 21/12	40.	
	Hoffmann, Richard, Glasmaler	1917 7/5.	296.	
312.	Friede, Jonathan, Holzspeicher	1884 22/5	40.	
	Trautner, Hermann, Lehrer u. Stadtverordn.	1917 7/1	248.	61 Jh. 9 Mon. 25 Tage.
313.	Wehner, Ernst, Gartenbesitzer	1884 29/5	16.	
	Wo. Johanna geb. Gebauer geb. Feist.	1917 31/1.		77 Jh. 9 Mon. 20 Tg.
314.	Schiller, August, Schuhmachermstr.	1884 25/6		
	Paul, Ernst Julius, Glasschleifermstr.	1917 7/2	471.	47 Jh. 9 Mon. 21 Tg.
315.	König, Karl Moritz, Zögling	1883 28/6	189.	
	Finke, Johanna geb. Weyrauch	1917 3/2	Siechenhaus.	91 Jh.

Abtheilung: A.

Nr. des Grabes.	Name und Stand des Begrabenen.	Tag des Begräbnisses.	Haus-Nr.	Bemerkungen.
316.	~~Thiel, geb. Knappe, Ehefrau~~			
	Wwe. Ida Schenke geb. Gütbert	13/2. 1917.	Herrschaft.	35 Jh. 1 Mon. 22 T.
317.	Thiel, geb. Knappe, Ehefrau			siehe.
	Neitsch, Friedrich Wilhelm, Kesselschmied	18/3 1917.	Gr. 9.	
318.	Thiel, August, Landwirth u. Gastw.	1887 15/2	Parcelle 89.	siehe. für Frau Neitsch, Aug. 1917.
319.	Hallmann, August, Rentner	1889 6/10	15.	
	Holland, Julius, Kaufm. Gr. Gr.	1917 3/4.	99.	46 Jh. 1 Mon. 20 Tage.
320.	Gläser, Hermann, Gelbmaler	1887 30/7	248.	32 1/4 Jahre alt.
	Neumann, Reinhard, Waltersdorfer.	1917 26/4		67 Jh. (Kleinkind)
	~~Büttner, Gustav, Sohn d. Lehrer Büttner~~ ~~Rotat. B. in Bittenbach~~	~~1917 6/4.~~		~~9 Jhr. 7 Mon.~~

Abtheilung: A.

Nr. des Grabes.	Name und Stand des Begrabenen.	Tag des Begräbnisses.	Haus-Nr.	Bemerkungen.
321.	Rücker, Oswin, unverehel.	1884 5/9	Garten 10.	
	Hollmann, Christine, verw. Schneider geb. Käsebke.	1917 26/4.	416	68 J. 2 Mon. 2 Tg.
322.	Gläser, Ernst, Glasmaler	1883 18/9		verunr.
	Sommer, Ida, Kgl. Hüttenamts-Arbeiter Heinrich Wolf.	1917 27/4.	942.	14 Jh. 4 Mon. 17 Tg.
323.	Färber, Michael, Schuhmacher ~~ev. Gef.~~	1898 16/6	32	Lutheran.
	Eleonore von Bonin	1933 7/12.	Turnen	78 Jhr.
324.	Färber, Anna, Frau Hüttenamts-Sekretär Friedrich Wilh. Fr.	1898 27/12	32	~~kath. Lutheran.~~
	Färber, Hermann, Hüttenarbeiter 58 3/4 Jahre	1899 25/1	32	cath. Begräbnis
	Hoffmann Anna geb. Schuster 83	1.26.12.36		
325.	Feist, Gottlieb, Arbeiter	1884 23/9		
	Weise, Richard, Glasschleifermstr.	1917 9/4.		36 Jhr. 8 Mon. 4 Tg.

Abtheilung: A.

Nr. des Grabes.	Name und Stand des Begrabenen.	Tag des Begräbnisses.	Haus-Nr.	Bemerkungen.
326.	Simon, Benjamin		192.	
	Wenzel Emilie, verw. Bittner Mattern geb.	1917 20/7		62 Jhr.
327.	Julius Erhard Liebig	1892.	284.	~~erfr.~~ für Louise Mathilde Liebig geb. Krause 1917.8.
	~~Frau Wilhelmine Marie Liebig geb. Krause~~	1929. 26/6.	307.	~~58 3/4 Jhr.~~
	Wilhelmine Marie Liebig aus Obersitzreichen	1929 14/7.		64 Jhr.
328.	Frau Wilhelmine Marie Liebig geb. Krause	1929 26/6.		58 3/4 Jhr. ~~erfr.~~ für Wilhelmine Marie Liebig.
329.	Liebig, August, Holzspalter	1883 18/5		~~erfr.~~
	Weichert, Minna, geb. Weise	1917 17/9.		45 Jhr. 11 Mon.
330.	Wiesner, Emilie			~~erfr.~~ für Frau Mattern.

Abtheilung: A.

Nr. des Grabes.	Name und Stand des Begrabenen.	Tag des Begräbnisses.	Haus-Nr.	Bemerkungen.
331.	Knappe, Christine geb. Buthmer	1884 13/11		
	Mattern, Friedr. Wilh. Schmiedemstr.	1917 19/7	405 ~~335~~	44 Jhr. 2 Mon. 7 Tg. bis 1947
8/6 17.	332. Mattern Anna, Wwe. geb. Krause.	1920 2/5	405 33	repon. 53 Jhr. bis 1950.
1917. 8/6. Lig.	333.			repon.
334.	Hallitschke, Joseph	1872 1/1	271.	repon.
	" , Herman, Gefell.	1896 11/11	271.	53 3/4 Jahre. frei
335.	Simon, Christine Pauline	1873 5/7	8.	repon. für Frau Hallitschke G. N. 271. Reg. 1897
	Hallitschke, Wilhelmine, Wittwe	1897 28/9	271.	54 Jahre frei

Abtheilung: A.

Nr. des Grabes.	Name und Stand des Begrabenen.	Tag des Begräbnisses.	Haus-Nr.	Bemerkungen.
336.	Dressler, Marie Pauline, Ehefrau	1885 14/1	Garten 2.	Inhaber ist Frau Augusta Mairwalde geb. Dressler, 1917.
	Krause Josephine geb. Dressler,	1918 20/10.	18. 10. 36 g.	46 Jahre.
337.	John, Louise Witwe	1881.		Inhaber seit 1917
25. Reihe	von Kamecke, Wilhelm, Amtsrat	1917 27/8		Angehörige sind.
338.	John, Friedrich, Glasschleifer	1890 25/11		Inhaber seit 1917 durch Frau Josephine John.
339.	Conrad ~~Liebe~~, Wilhelm, Witwer	1892 15/3	168	unsere Gräber durch Ernst Liebig.
	Liebig Ernst Glasschleifermeister	1922 26/4.	Siebenhäuser	68 Jahre
340.	Scholz, Ernst, Schmied, Schlosser	1891 12/4	116.	unsere Gräber v. Ernst Liebig, Glasschleifer.
	Liebig Augusta, geb. Heinke, Witwe aus Siebenhäuser	1929 2/9.		75 Jahre.

Abtheilung: A.

Nr. des Grabes.	Name und Stand des Begrabenen.	Tag des Begräbnisses.	Haus-Nr.	Bemerkungen.
341.	Rösler Christian Ehefrau	1873 7/8	328	Lebtag.
	Rösler Susanne Weinbewarter	1910 17/6	328	89 Jahre 2 Mts.
342.	Rösler Joh. Christiane geb. Drechsler Witwe	1913 21/3	328	lebtag. 71 Jahre 11 Monat
343.	Schröter, Ernst, Büchsenmacher	1885 18/1		
	Finger, Heinrich, Zimmermann	1918 27/2.		
344.	Paul, Heinrich, Glasschleifer	1885 2/2		
	Mattern, Heinrich, k. b. Hofschauspieler Witwe	1917 27/12.	521.	11 Jahr. 10 Mts.
345.	Breite, Schmacher	1885 2/2	g. L.	
	Grander, Heinrich, k. b. Hofschauspieler Witwe	1917 23/12.	558.	11 Jahr. 6 Mts.

Abtheilung: A.

Nr. des Grabes.	Name und Stand des Begrabenen.	Tag des Begräbnisses.	Haus-Nr.	Bemerkungen.
346.	Simon, Berta geb. Gottwald, Witwe	1885 3/2	251.	A 346-347 bez. s. 6. 8. 1929. am 15/7. 17. Bes. für Heinr. Mainwald II K. 258
	Mainwald Heinrich 77 Jahre	1. 8. 1936.		A 346-347 bezahlt von Heinrich Mainwald Kostelhäuser 195 (Wüstebriefe.) 40-M bez. s. 6. 8. 29.
347.	Räschke, Gottfried, Schuhmachermeister	1874	357.	erspar. f. Heinr. Mainwald II K. 258 am 15/7. 17.
	Mainwald Emilie geb. Klose aus Kostelhäuser	1929. 14/3.		68 Jhr. Grabstelle verlängert bis 1966.
348.	Räschke, Christiane geb. Paulchen	1880 26/2	357	erspar.
	Schön Adolf, Glasermeister	1917. 19/11	109.	59 Jhr!
349.	Feist, Julianne geb. Krause, Witwe	1883 16/2		
	Krause Agnes geb. Männich	1917, 16/11.	98.	74 Jhr.
350.	Schindler, Justine, unverehel.	1885 20/3	189.	
	Erben, Emma, geb. Schaarschmidt	1917 7/10.	116.	43 Jhr.

Abtheilung: A.

Nr. des Grabes.	Name und Stand des Begrabenen.	Tag des Begräbnisses.	Haus-Nr.	Bemerkungen.
351.	Schier, Christian, Handelsmann		23.	Selbstgr.
26. Reihe	Simon Michaline, Hausschneiderin	1906 9/7	131	67 Jahre 9 Tage.
352.	Schier, Marie geb. Simon, Ehef. d. vorig.		23.	Selbstgr.
	Simon Emilie, Tochter d. Michaline S.	1917 19/7.	131.	77 Jahr. 10 Mon. 11 Tg.
353.	Süßmilch, Wilhelm	1874 24/2	Garten 10.	erworben in Vertretung von Frau Pauline Hielscher in Mittelhermsdorf nach Selbstgr. am 30. 11. 1928. Nr. 135.
	Süßmilch, Johanna, Arbeiter	1904 7/12	37	66 Jahr. 7 Mon. 2 Tg. Grabs. 9/10
	Christian Emilie geb. Hielscher 72.	d. 1928		
354.	Süßmilch, Julianne, Ehefrau	1887 13/4	37.	
	Hielscher, Johann. Arbeiter.	1918 6/3.		
355.	Büttner, Zygmunt Julianne, Ehefrau	1885 15/3	196.	~~erworben von Frau Julianne Büttner aus Kreischa Nr. 196. am 12. Januar 1927. – 10 M bez. –~~
	Krause Kurt, S. d. Maschinenf. Reg. Krause	1908 11/12	196	~~b. Mutter ehem.~~

Abtheilung: A.

Nr. des Grabes.	Name und Stand des Begrabenen.	Tag des Begräbnisses.	Haus-Nr.	Bemerkungen.
356.	Büttner, August, Schlosser	1901 7/12	196.	evang. 50 Jahre 2 Mon. 4 Tg.
	Krause Lina, geb. Büttner aus Kortelhaus 53 Jahr	1929. 3/4.		Käuflich erworben für Frau Lina Krause, geb. Büttner in Kortelhaus Nr 196. am 12.1.1934. – 10 M bez. –
357.	Büttner, August, Zimmerm.	1901 11/12	~~196.~~ 709.	evang. 70 Jahre 5 Mon.
358.	Hänisch, Herm. Glasschleifer	1881 11/11	159.	verwit. evang. am 5/8 17 durch Gleisarbeit Herman Liebig 159.
359.	Finger, Rosina geb. Neumann		159.	evang.
	Kluge Mathilde, Einwohnerin	1910 23/10	Gnesch	61 Jahre
360.	Kluge Johanna geb. Kaldinski	1897 28/5	444 (17)	~~bei für Wilhelm Kluge~~ 70½ Jahre ~~evg.~~ bez. Asfaschin / für Ehem. Gläubiger 360 + 61 10,00 RM bez. 9. 2. 39.

Gott, sei gnädig Allen insgemein

Abtheilung: A.

Nr. des Grabes.	Name und Stand des Begrabenen.	Tag des Begräbnisses.	Haus-Nr.	Bemerkungen.
361.	Kluge, Ernst, Gartenbesitzer Mainwald Klara Jchr.	1874 17/6 1908 18/10	5. 558	~~verw.~~ 77 Jahre 4 Monate b. g. 9. II. 39. 20 Uhr. Gebr. Heinrich Mainwald b. g.
362.	Liebig, Wilhelmine, Witwe Seidel Karl, Schneidermstr. 80 Jhr.	1897 9/11 1928. 11/12	Garten 15	verw. 88 Jahr 2 Mon. 10 Tg. ref. für Schneidermstr. Seidel
363.	Liebig, Anna, Ehefrau (kath.) Pauline Seidel geb. Liebig	1888 17/10 1925. 23/4.	240.	verw. für Karl Seidel geb. Liebig 8.3.16. Frau Schneidermstr. Seidel. 79 Jahre alt.
364.	Liebig, Christ. unverehel. (kath.) Fischer Henriette geb. Liebig Jchr.	1910 27/5	240. 368	verw. gestorb. 61 Jahre 6 Mon.
365. 27. Reihe	Ullrich, Heinrich, Fabrikarb. Nippe, Otto, Privatlehrer.	1888 2/8 1918 19/6	340.	Lebtag. 46 Jh.

Abtheilung: A.

Nr. des Grabes.	Name und Stand des Begrabenen.	Tag des Begräbnisses.	Haus-Nr.	Bemerkungen.
366.	Neumann Friedrich Wilh. Pr. Oberwachtm.	5/5. 1918		verw. 77 Jhr.
367.	Schrötter, Fritz, Gefr. gem. Inf.	2/5. 1918		verw. 20 Jhr.
368.				verw.
369.	Pose, Hermann, Hüttenarb.	1885 3/4	Garten 15.	
370.	Liebig, Gottfried			verw.
	Liebig, Berta, Maltörbinder	1901 29/8	116	25 Jahre 6 Mon. 29 Tge
	Krause Marg. Friedericke, Oberzoll.	1933 15/5.		57 Jhr.

Gedruckt von Wilh. Moser, Liegnitz, Pr. Hellfeldstr. 8. F. N. 185. Sch.

Abtheilung: A.

Nr. des Grabes.	Name und Stand des Begrabenen.	Tag des Begräbnisses.	Haus-Nr.	Bemerkungen.
371.	Liebig, Christ. Friedrike, Frau	1886 4/3		
	~~Weichert, Friederike, geb. Rischke~~	~~1895 19/2~~	~~417.~~	~~75 Jahre.~~
	Liebig Friedrich, Schuhmacher	1913 4/12	185	82 Jahr 10 Mon.
372.	Weichert, Friedrike geb. Rischke	1895 19/2	417.	verw. Krei
	Kind Ingeborg Kirchstein	1945 30/3.		3/4 Jhr. alt
373.	Krebs, Heinrich, Schuhmacher	1903 15/11	135	verw. 86 Jr. 9 Mon. 12 Tg.
374.	Krebs, Anna Ad. Schuhmacherin Krebs (Ehef.)		135.	verm. 1 am 13/8 1918.
375.				verw. [illegible]

Abtheilung: A.

Nr. des Grabes.	Name und Stand des Begrabenen.	Tag des Begräbnisses.	Haus-Nr.	Bemerkungen.
376.	Kretschy, Otto, Junggesell	1889 28/7.	403	verunglückt durch Fallenstr. Erdmann Raudke am 8/7. 1917
	Erdmann Raudke Tischlermeister	1940 31/4.	403	48 Jahr alt.
377.	Kretschy, Tischlermeister	1885 24/5.	403	erpan. dt. am 8/7. 1917.
	Raudke Christiane geb. Paul	1827 f 10/5.	Marienhaus (Kantinenhaus)	77 Jhr.
378.	Pläschke, Hermann, Maschinenarbeiter	1874 11/10		
	Nöldner Julius, Kirchenamtsamt. R.	1918 5/2.	804.	87 Jh. 21 Tge
379. 28. Risch. Andreas. Günnewig.	Ehw. Berta Heider geb. Heinze	1918 14/9.	932.	~~Lebens~~ 69 Jh.
380.	Häusler, Joh. Benjamin Arbeiter	1879 2/6		Lebens.
	Reipricht, Ftr. Jgfr.	1918 18/9.	Marienhaus.	22 Jh.

Abtheilung: A.

Nr. des Grabes.	Name und Stand des Begrabenen.	Tag des Begräbnisses.	Haus-Nr.	Bemerkungen.
381.	Teuber, Wittfrau			Erbbegr.
	Peters, Otto, Villenbesitzer	1918 24/9		41 Jh.
382.	Teuber, Benjamin, Tischlermstr.	1870 6/1		Erbbegr.
	Petzel Johanna Königsberg i. Pr.	1918 28/9	Königsberg Wittwe	36 Jahre
383.	Buchner Frau			
	Wiesner, Emil, Tischler, Hptl.	1883 (?)	26	22 Jahre alt.
	Bernott, Heinrich, Zeitungsträger	1918 5/10.		
384.	Liebig, Heinrich, Glasschleifer	1874 20/11		ohne
	Paul, Maria, Tochter d. Arb. Herm. Paul	1896 27/8	17.	9 Mon. alt.
	Liebig, Arthur, Glasschleifer	1918. 7/10.		
385.	Krebs, Mathilde, unverehl.	1882 9/5	340.	ohne
	Weichert, Paul, Glasschleifer	1918 26/10.		26 Jh.

Abtheilung: A.

Nr. des Grabes.	Name und Stand des Begrabenen.	Tag des Begräbnisses.	Haus-Nr.	Bemerkungen.
386.	Teuber, Joachim, Schuhm.	1877 28/11		
	Rössel Robert, Gutsbesitzer (Witwe)	1918 28/10.	m. Inst.	42 J. L.
387.	Teuber, Hermann, Arbeiter	1887 8/6	387.	
	Frau Rosa geb. Läschke.	1918 29/10.		
388.	Teuber, Karl, Gebirgsjäger	1887 2/12		ungem.
	Meyer, Otto, Wollwarenkaufmann	1918 31/1.		30 J. 4½ Mon.
389.	Rücker, Frau Schuhm. Rücker	1870 26/7	329.	geb. v. Müllers Gebr. Adolf Neumann (104) bez. S. 18. 11. 97. Pension bis 31/7 21 Lieg. Gerichtsvollzieher geb. Hänisch.
	Neumann, Adolf, Gebrauchsmüllermeister	1892 30/1.		79 J. 2 Mon.
	Hänisch Ida geb. Neumann	2. 2. 36		
	76 J.			
390.	Fischer, Pauline unverehel.		28 (3) K. N.	geb. v. Frau Gebr. Neumann (104) bez. S. 16. 11. 97. Pension bis 31/7 1921 bez. Gerichtsvollz. G. Hänisch.
	Neumann, Karl, Gebrauchs	1897 18/11	104.	71 Jahre 8 Mon.
	Hänisch, Gustav, Gebrauch	26. 5. 37		

Abtheilung: A.

des Jahres.	Name und Stand des Begrabenen.	Tag des Begräbnisses.	Haus-Nr.	Bemerkungen.
91.	Prenzel, Christiane Rosina geb. Kuhl	1870 29/5	33	[illegible]
	Blasius, Elise, Wtw. Zahnarztinspektor	1918 3/11	92 g.	68 Jb. 9 Mon. 23 T.
392	Kleinert, Schuhmacher	1887 30/12	189.	
	Liske Emil, Arbeiter	1918 3/11.	6.	26 Jb.
393.	Menz, Gustav, Gutsbesitzer	1891 17/7	213.	[illegible]
29. Reihe	Menz, Paul, Sohn d. verw. Stationsvorst.	1896 7/10	213.	13 Monate
	Menz, Johanna, Ehefr. d. Gutsbes. Wilh. Menz	1899 7/1	213	[illegible]
	Jäckel Emil, Landmann	1918 26/10		41 Jb. 23 Tg.
394.	Menz Henriette geb. Ohmann, Witwe	1906 [illegible]	213	[illegible] 64 J. 4 M. [illegible]
	Menz Linda, T. d. Gutsbes. Wilhelm Menz	1903 17/7	213	[illegible] 1 Jahr 17 Tg.
395.	Bürgel Gustav, S. d. Schmied Joh. Bürgel	1918 3/11	695	[illegible] 71 Jb. 7 Mon.

Abtheilung: A.

Nr. des Grabes.	Name und Stand des Begrabenen.	Tag des Begräbnisses.	Haus-Nr.	Bemerkungen.
396.	Paul, Joseph Lehrer, Hauptlehrer	1885 14/7.		
	Steckel Anna geb. Hammerschmidt Witwe	1918 9/11		1875.
397.	Mattern, Johann, Tyrol.		225.	
	Liebig, August, Glaser-Jun.	1885 22/8	211.	Ref. für Wtwe. Joseph Liebig 1908
398.	Mattern			
	Liebig, Wilhelm, Milchmann	1891 25/5	211.	
	Liebig, Wilhelm, Gasthausbesitzer	1908 2/2	Hbg. 11	52 Jahre 10 Tge. frei
	Liebig Ernestine	1939 14/6		
399.	Schier, Benjamin	1899 4/4	231.	
	Schier Wilhelmine geb. Mattern Witwe	1906 25/10	231	83 Jahre 9 Monate frei
400.	Mattern, Wilhelm, Jun. Kp. i. Ruhest.	1881 3/6	157.	supra
	Paul Anna geb. Feist	1918 7/11		

Abtheilung: A.

Nr. des Grabes.	Name und Stand des Begrabenen.	Tag des Begräbnisses.	Haus-Nr.	Bemerkungen.
401.	Liebig, Ernst, Wilhm. v. Gastwirth.	1881 3/3	Gast. 6.	12/11. 1918. verkauft für Zimmerlinde Otto Paul.
402.	Seidel, Joh. Rosine, Wittwe Wirthin Amalie, Junggesellin.	1885 22/7. 1918 29/11.	340.	verkauft. 29 Jahr 1 Mon.
403.	Krause, Johanna, Arbeiter Ehef.	1885 29/6		verkauft laut Kaufvertrag vom 4/12 1918 Krause.
404.	Krause, Fra. Paul. geb. Grossmann (Ehef. bei Mann)	1886 29/4		~~verkauft~~ laut Kaufvertrag v. 4/12 1918 H. Krause.
405.	Liebig Paul, Zimmerzeline	1918 29/11.	558.	~~verkauft~~ alt 37 Jahr.

Abtheilung: A.

Nr. des Grabes.	Name und Stand des Begrabenen.	Tag des Begräbnisses.	Haus-Nr.	Bemerkungen.
406.	Hoffmann Anna Maria geb. Liske	1918 13/11		nehm. L. J. Hh.
H.R. 1407.	Horn, Karl, Glasschleifermstr.	1886 15/10.	Villa Veith.	Inhaber, verwitwet seit Gründung Horn. 27/5. 1918.
	Horn Ida, geb. Peto	1941 11/4.		
1408.	Horn Heinz, Ernst	1923 5/VI		Familie Horn. 66 Jahre alt. Inhaber. Ein. d. Firm. Horn 1918.
1409.	Falkenhain, Ella, Inhaberin der Firm Horn	1893 5/6	118.	nehm. Erbbegräbnis. Horn
410.				nehm. Horn

Abtheilung: A.

Nr. des Grabes.	Name und Stand des Begrabenen.	Tag des Begräbnisses.	Haus-Nr.	Bemerkungen.
411.	Menzel, Gottfried, Hauptbesitzer	1888 21/10.		erspart.
	Menzel Henriette geb. Holland, Mitbes.	1911 5/11	207	84 Jahre 8 Monate
412.	Freudiger, Willy, Inhaber v. Wilhelm Fr.	1895 25/8	123	erspart. Gesamt. frei
413.	Gottwald, August, Schuhmacher	1875 17/3	174.	
	Reichelt, Otto, Sch. Inhaber Schuhmachermeister	1904 24/6	204	erspart frei
414.	Liebig, Gottfried, Hauptbes. Gefl.	1885 8/3	304.	erspart.
	Reichelt Emilie geb. Liebig, Ehefrau	1906 5/7	304	frei 46 Jahre 3 Monate
415.	Kluge, Aug. Wilh., Gärtner	1884 10/10	9.	erspart.
	Lindner Gustav, pr. Gärtnerm.	1918 1/12.		79 J.

Abtheilung: A.

Nr. des Grabes.	Name und Stand des Begrabenen.	Tag des Begräbnisses.	Haus-Nr.	Bemerkungen.
416.	Kluge Arbeiter Weicht Pauline	 1938 21/10.	9.	Reserv. für Hattorf H. Weicht 1918. 72 Jahre
417.	Finke verw. geb. Kopp Weicht Emma, Hausfrau	1880 30/3 1924 7/10	13. 2	Reserv. für Hattorf H. Weicht 1918. 73 Jahre alt.
418.	Kopp, Albert, Tischlermstr. Gläser, Heinrich, Maschinenbauer	1874 4/6 1919. 8/1.	13.	
419.	Kopp, Anna, Pauline geb. Meißner ~~Gläser, H. Heinrich, Maschinenbauer~~ Peter Max, Prof. der Klavierspielkunst Hellerau	1871 28/6 ~~1919 8/1.~~ 1928. 25/5.	13.	verg. 1928. ~~69 Jahre.~~ alt 2 Jahre.
420.	Kopp, Karl, Geigenschreiner Peter, Max, Klavierspielkunst	1872 22/9 1919 4/1	13	verg. 1928 = 20, Mai 1958. 43 Jahre.

Abtheilung: A.

Nr. des Grabes.	Name und Stand des Begrabenen.	Tag des Begräbnisses.	Haus-Nr.	Bemerkungen.
A. Reihe. 1421.	Thäsler, Oskar, Kind	1874 16/3	Garten 10.	[illegible]
	Thäsler, Hermann Paul, Sohn des Hermann Thäsler	1894 21/1	10.	5 Mon. 11 Tage alt.
	Thäsler, Paul, Sohn des Hermann Thäsler	1898 2/6	10	7 Mon.
	Thäsler Johanna geb. Plärschke,	1923. 1/4.	10	alt 89 Jr.
1422.	Thäsler, Hermann, Gartenbesitzer	1900 13/9	Garten 10	verfrachtet Altvin 79 Jahre 8 Mon. 10 T.
1423.	Knappe Schneider Karl, Tischler	1919 9. Jan		verfrachtet. [illegible]
424.	Wiesner, Carl, Hausbesitzer	1885 6/8		7 Jr.
	Förster, Ernestine, Hausbesitzerin	1919 13/3		60 Jr.
425.	Wiesner, Augusta, Witwe	1893 26/3	30b.	
	Knappe Franz, Maschinist	1919 3/3		55 Jr.
	~~Knappe~~ Maria geb. Jentsch	1934 22/3.	Oberwinkel	75 Jr.

Abtheilung: A.

Nr. des Grabes.	Name und Stand des Begrabenen.	Tag des Begräbnisses.	Haus-Nr.	Bemerkungen.
426.	Scholz, Schuhm Knappe Maria		14.	Gest. am 9/3. 1919 als Frau Knappe.
427.	Anton, Maria, Jungfrau Buch, Johann	1875 17/5. 1919. 5/3.	177. Lempheim	ohne. 157 Jh. frei!
428.	Liebig, Hermann, Glasschleifer Witwe v. Emma Brand Willi Brand i. Hänge Brand.	1901 9/7 1939 2/4.	365	68 Jahre 2 Monat. Reservirt für Brand.
429.	Wiesner, Gottlob früherer Landwirt, Altenh.	1863 7/9 1919 4/4.	110.	ohne alt 84 Jh.
430.	Mohr, Tagarbeiter Pläschke, Julie Glasschleifer	1869 1919. 7/4.	19.	

Abtheilung: A.

Nr. des Grabes.	Name und Stand des Begrabenen.	Tag des Begräbnisses.	Haus-Nr.	Bemerkungen.
431.	Seifert, Maria, Witwe	1897 10/11	168	aus 72 Jahr 10 M. alt.
	Leidler, Johanna Glasschleifer.	1919. 6/4.		
432.	Seifert, Rechnungsführer Kath.	1882.	168	aus
	Hoyer	1919 23/4.		
433.	Exner, Henriette geb. Wuttmann	1890 19/8	78.	Inhaber
	Anton Ludwig Wagner, Glasschleifer	1911 22/12	Zuzug	42 Jahr 4 Monate
434.	Exner, Benjamin, Müllermeister.	1876 25/2	78.	Inhaber
	Anton, Hermann, Glasschleifer	1901 14/5	109	19 Jahr 11 Mt. 20 Tg.
	Frau Anna Günther, geb. Krause aus Ober-Schreiberhau	1932 1/4. 34		64 Jahr. Bezirk: Mai 1932.
435.	Pläschke, Johann, Schuhmacher	1857	89.	
32. Reihe.	Pläschke, Anna, Tochter	1878	89	8 Monat.
	Hinzen, Gustav, R.-Geschäftsführer Oberschlesien	1901 7/7	—	1 Jahr 3 Mt. 8 Tg.
	Hinzen, Fritz, Glasschleifer	1922. 12/11.		alt 35 Jahr.

Abtheilung: A.

Nr. des Grabes.	Name und Stand des Begrabenen.	Tag des Begräbnisses.	Haus-Nr.	Bemerkungen.
1436.	Pläschke, Robert Junggesell v. Gutsh.	August 1878	89.	[illegible]
	Simon, Johanna, Glasschleifer	1899 5/10	55.	[illegible]
	Simon Otto, Glasschleifer	1927 23/3	Führung	53 Jh.
1437.	Paul, Anna, Jungfrau Frl. Pläschke	1885 28/9	361.	[illegible]
	Simon Christian, Arbeiter, Ehem. v. 1436.	1917 17/10.		70 Jh.
438.	Schön, Josephine, Witwe	1895 21/4	früher 361.	[illegible] Gut in Petersdorf u. [illegible] frei
zu 1439 zusammen gegraben.				
439.	Liebig, Josephine geb. Pläschke.	1919. 26/11.		zu [illegible]
440.	Matten, Witwe		340.	
	Rösler, Dorothea. Jungfrau	1919. 18/11.		

Abtheilung: A.

Nr. des Grabes.	Name und Stand des Begrabenen.	Tag des Begräbnisses.	Haus-Nr.	Bemerkungen.
441.	Scheunert, August, Gastw. in Landstuhl	1857 15/1	326.	aufgen.
	Brandt, Louise, Witwe.	1919. 7/8	über Nebenan.	
442.	Joseph, Max, Junggesell	1876 11/10	326.	aufgen.
	Liebig Wilhelm geb. König.	1919. 29/7.		
443.	Falke		Friedhofverwaltung Jakobs-Str.	22 Jahr.
	Fürsten Martin, unverehel.	1919. 4/5.		
444.	Männig, Agnes, Frau Friedrich Männig	1876	107.	~~aufgen.~~ mündl. Anzeige am 21/1 1925 an Friedrich Greulich
	Greulich, Francisca geb. Männig	1904 9/6	302	77 Jahre 5 M. 2 Tg. Beerdigung der Pfleglinge der Stadt. Anst. Greulich-Sonnenberg-Wiesbaden. V. Abteilungsstr. 77 in diesen Grab geschafft am 8.11.26.
	Greulich Anna, Wiesbaden	10. 12. 1935.		
445.	Greulich, Minna, Kind v. Schloss. Gr.	1869 15/1.	107.	~~aufgen.~~ mündl. Anzeige am 2/2 1925. an Friedrich Greulich in Köln-Ehrenfeld
	Greulich, August, Schlossermstr.	1894 8/1	302	

Abtheilung: A.

Nr. des Grabes.	Name und Stand des Begrabenen.	Tag des Begräbnisses.	Haus-Nr.	Bemerkungen.
446.	Liebig, Joh. Juliane, Ehefrau	1857 11/3	301.	Hornig sprung für Maurer Anton
	Talke Friedrich geb. Bleschke, Maler	1904 20/3	301	69 J. 7 Mon.
	Hornig Pauline, geb. Talke	1942 10/7.		78 Jahre alt.
447.	Liebig, Gottlieb, Arbeiter	1877 29/11	301.	sprung für Maurer Anton
	Talke, August, Schneider	1896 26/9	301.	69 J. 11 Mon.
	Hornig Hermann Bauunternehmer	1934. 17/9.		62 Jahr
448.	Pestel, Karl, Arbeiter	1857 12/3	259.	
	Pestel, Ehefrau d. Carl Pestel		5.	
	Günther Hermann, Schlosser	1919 2/7.		54 Jr. 1 Mon. 14 T.
1449. 33. Reih.	Leder, Jonas, Schuhmacher	1885 17/11	395.	
	~~Brandt, Marie, Ehefrau~~	~~1920 17/4~~		~~44 Jr.~~
	Ludwig, Ludwig, Sattlermeister	1920 12/11.		25 Jr.
1450.	Krause, Vincent, Arbeiter	1885 11/12		
	Braasch, Marie Ehefrau	1920 27/4		31 Jr.

Abtheilung: A.

Nr. des Grabes.	Name und Stand des Begrabenen.	Tag des Begräbnisses.	Haus-Nr.	Bemerkungen.
1451.	Anton, Gottlieb, Kinderpfleger	1886 ~~25~~ 28/1	207.	exh.
	Berger, Marie Luise geb. Simon	1917 18/10.		39 J. 10 Mon.
452.	Feist, Ernst,	1890 17/2	229.	entnommen von Frau Auguste Simon in Oberstreiberhau 80, Umschlag ~~[illegible]~~ v. 11.5.1928 Augustin
453.	Anton, Anna Rosina, Milliner	1883 25/10	141.	exh.
	Siegert, Karoline geb. Ullmann	1920 7/5		65 J.
454.	Anton, Benjamin, Glasschleifer			exh.
	Rösler, Adolf, Kaufmann	1920. 3/5.		81 J.
455.	Scholz, Henriette, Schneid	1879 11/8	14.	Preis 10,- M bezahlt von Frau Marie Lintner in Rathenhausen 66. Bachelsäuser
	Lindner Marie geb. Anton	1. 18. 4 37		

Abtheilung: A.

Nr. des Grabes.	Name und Stand des Begrabenen.	Tag des Begräbnisses.	Haus-Nr.	Bemerkungen.
456.	Schuckel, Frau Amtsrichter	1886 16/3	212.	
	Lindner, Lorenz, Eisenbahnarb.	1920 7/4.		12 J.
457.	Lauer, Louise, Hausfrau	1886 17/3	65.	
	Müller, Friedrich, Hausfrau	1920 7/4.		alt
458.	Schnier Schneider Paul u. geb. Frach 82 Jahre	1920. 26		Bes. für Frau Schneider, Stöckhardtsweg am 12/2. 20.
459.	Krebs, Hüttenmeister	1886 19/5		
	Schneider, Gottlieb, Gastwirt	1920. 12/2.	Stöckhardtsw.	
460.	Liebenstruth, Joh. Louise geb. Fiedler	1872 10/12	177	
	Potel, Emilie verw. geb. Pätzold	1920 9/2.		alt 78 J.

Abtheilung: A.

des Grabes.	Name und Stand des Begrabenen.	Tag des Begräbnisses.	Haus-Nr.	Bemerkungen.
461.	Scholz, Julius, Kürschner	1862 22/7	38.	~~nach Schlesien~~
	Schmakke, Walter	1919 24/12.	Heil-stätte	Heilstätte alt 25 Jhr.
462.	Finger, Gottfried, Glasschleifer	1862 24/7	45.	nach.
	Neumann, Ferdinand, Zimmerman	1894 12/2	552	62 Jahr
	Reiprich, Walter Jungpaur	1919 12/12.	Lichtenfuer.	
463. 3te Reihe	Mengel, Friedrich, Milchm.	1895 9/5	44	nach.
	Bürgel, Friedrich	1920 7/8.		17 Jhr.
464.	Mengel, Gottlob, Hausbesitzer	1881 15/11	44.	nach
	Hähl Christiane geb. Mengel	1903 23/1	44	76 Jahr 2 Mt.
	Liebig O. Friedr. Handelsmann	1920. 14/7.		59 Jhr.
465.	Frox, Pauline, Jungfer	1886 19/5	294.	Fremd!
	Liebig Gustav	1938 24/6		v. Neugersitz überführt.

Abtheilung: A.

Nr. des Grabes.	Name und Stand des Begrabenen.	Tag des Begräbnisses.	Haus-Nr.	Bemerkungen.
466.	Preußler, Rosina, Witwe	1886 20/5	84	
	Liebig Friedrich W. Glasschleifermstr.	1920 7/6		47 Jhr.
467.	Börner, Aug. Herm. Zimmerer	1894 18/2	220	Erbbegr. 58½ Jahr. Verzicht durch W. Börner am 2/12. 19.
	Vorbegr. Tochter d. Arb. Friedr. Maiwald	1897 22/6	220	
468.	Börner, Joh. Gottlieb, Glasschl.	1857 19/11		Erbbegr. Verzicht am 2/12. 19.
	Maiwald, vorbegr. Tochterchen	1893 26/8	220	
	Maiwald, vorbegr. Söhnchen	1898 27/11	3,	
469.	Börner, Joh. Juliane geb. Liebig	1874 7/6		Erbbegr. Verzicht am 2/12. 1919.
	ein Kind vom Arbeiter Börner	1893. 12/3		
	Börner, Paul Julius, Söhnchen d. Arb. Börner	1894 20/3	15	
470.	Leder, Justine, Ehefrau, Hauptlehrers	1875 22/6	351.	Verzicht ref.

Abtheilung: A

des Tes.	Name und Stand des Begrabenen.	Tag des Begräbnisses.	Haus-Nr.	Bemerkungen.
471.	Reichert Gottlieb, Glasschleifer	1908 1/9	409	verf. frei 44 Jahre 15 Tage alt
472.	Frommelt, Gottlob, Glasschleifer	1875 21/7	138.	
	Frommelt, Heinrich, Glasschleifer	1899 13/4	274	53 Jahre 1 Mt. 14 Tge. frei
473.	Frommelt, Luise geb. Weichert	1908 21/10	Hr. Fritz	verf. 82 Jahre 6 Monate frei
474.	Wolf, cov. Simon Richard, Glasschleifer	1920 25/6.		20 Jahre 1 Monat
475.	Conrad, Wilhelm	1872 30/8		
	Staude, Elisabeth geb. Ebbecke	1920 27/6.		~~[illegible] für das [illegible] Reihe Nummer [illegible] mit 150 ℳ.~~

Abtheilung: A.

Nr. des Grabes.	Name und Stand des Begrabenen.	Tag des Begräbnisses.	Haus-Nr.	Bemerkungen.
476.	Friede, Hermann			
	Siegert, Wilhelmine geb. Tenner	1920. 19/6.		67 Jhr.
1477. zu Reihe	Schatz, Carl, Gendarm.	1886 22/8		Frei!
	Nähring Albertine geb. Linke	1934. 11/9.		75 Jahr.
478.	Simon, Augusta, Jungfer	1875	58.	
	Nähring, Wilhelm, Kontorist.	1920 2/11.		64 Jhr.
479.	Eckert, Wilhelm, Jungfer	1875 30/9	193	
	Ende, Ernst, Spinnfischer	1888 29/7.	165.	ref.
	Süssmilch Berta, Hausfrau	1920 19/8.	77.	31 Jhr.
480.	Preußler, Frau			
	Ende, Karoline, Ehefrau	1886 24/5		
	von Pfleg. Hannibal.	1920 14/8.		61 Jhr.

Abtheilung: A.

Nr. des Grabes.	Name und Stand des Begrabenen.	Tag des Begräbnisses.	Haus-Nr.	Bemerkungen.
481.	~~Erde, Ernst, Hobelspäner~~	~~1888 29/7~~		aus.
	Maiwald, Christine Emil. geb. Schier	1894 6/6	235	37 Jahr.
	Färber, Hermann, Eisenbahnarbt.	1921 28/10.	101.	57 Jahr.
32.	~~Erde, Karoline, Schneid~~	~~1886 24/5~~		
	Stöhr Christiane Wtw.	1920. 24/11.	verw. Reg.	84 Jahr.
483.	Berwig Elise, Lehrerin	1920. 27/11	114	auf 55 Jahr.
484.	Hermann Anna geb. Paul.	1920 29/11.	117	auf 63 Jahr.
485.	Schulz Jospeph, Wtw.	1920 17/12.	128.	80 Jahr. auf

Abtheilung: A.

Nr. des Grabes.	Name und Stand des Begrabenen.	Tag des Begräbnisses.	Haus-Nr.	Bemerkungen.
486.	Liebig, Benjamin, Arbeiter		190.	ref.
	Elsner, Luise, Tgl.	1920 28/12	131	24 Jh.
487.	Liebig, Julianne, Ehefrau	1882 11/5	190.	ref.
	Bradler, Johanna, Ehefrau	1921 19/1	4.	55 Jh.
488.	Meiner, Friedrich Auguste, Jungfrau	1889 2/5	393.	
	Deis 1 Wiener geb. Schneider	1921 23/1	H.H.	39 Jh.
489.	Schwedler, Auguste, Ehefrau	1880 1/1	206.	ref.
	Grössbach Magdalene geb. Nitschke	1904 10/10	384	66 J. 3 M. 24 T.
490.	Friede Ehefrau			
	Schön, Hermann, Waldarbeiter	1891 13/4	361.	reform. mit 1,20 Mk
	Menzel Albert	1920 25/7.	H.H.	23 Jh.

Abtheilung: A.

Nr. des Grabes.	Name und Stand des Begrabenen.	Tag des Begräbnisses.	Haus-Nr.	Bemerkungen.
491.	Hauptmann, Karl, Musiker	1859 8/5		A 491-493 Käuflich erworben von Frau Gastwirtin Großmann, Witwe, Stresemannstraße, Grabes Nr. 2 laut Vertrag v. 10.3.1933.
2. Reihe	Tschorn, Johann, Glasmaler	1904 4/10	22	
	Großmann, Agnes, Witwe	1941 14/11		68 Jahre (kath.)
492.	Hauptmann, Joseph, Großmann Fuhrwerksbesitzer, Gastwirtsbesitzer, Kurzes Stadt	1933 3/5.		64 Jahre. (kath.)
493.	Ursula Großmann	1940 5/5.		Schw. Hauptmann. 14 Jahre alt.
494.	Richter, Paul, Schuhmachermeister, Inh. Rob. Richter, 15 Jahre Zwickau.	1901 3/4	367	Frei
495.	Anna geb. Alwin Opitz	1920 5/9.	416.	70 Jahre.

Abtheilung: A.

Nr. des Grabes.	Name und Stand des Begrabenen.	Tag des Begräbnisses.	Haus-Nr.	Bemerkungen.
496.	Liebig, August, Glasschleifer	1871 28/5		~~ref~~
	Ansorge Ernst, Glasschleifer	1909 6/7	416	66 Jahre
497.	Liebig, Josefine geb. Anton			ref.
	Liebig, Maria, Jungfrau	1874 9/10		
	Schön Anna geb. Ansorge, Ehefr.	1914 25/8	416	33 Jahre
498.	Liebig, Friedrich			ref.
	Gernert, Friedr. Glasschleifermstr.	1921 2/1.		61 Jhr.
	Emilie Gernert geb. Plüschke	1945. 16/2.	380.	84 Jhr. alt. Tg. 6.1.97
499.	Liebig Ehefrau			ref.
	Paul, Otto, Ow. geb. Tender.	1922 2/12		46 Jhr.
500.	Klugel, Louise, unverehel.	1875 6/12		
	Paul, Otto Kaufmann	1921 11/2		44 Jhr.

Abtheilung: A.

des Grabes.	Name und Stand des Begrabenen.	Tag des Begräbnisses.	Haus-Nr.	Bemerkungen.
501.	Pfeiffer, Johann, Glasschleifer (kath.)	1878 1/9		ref.
	Krebs, Albert, Glasmaler	1894 28/1	203	[illegible] 17 Jahr 2 M. 12 T. kath.
502.	Pfeiffer, Johanna Chef. tel. nov (kath.)	1883		ref. [illegible]
	Krebs Josefa geb. Gottstein	1908 21/6	10	61 Jahre 6 Monate
503.	Feist Anna, Hofr. Oberstreicherin	1929 19/5.	18½ Jhr	ref. Entnommen von Friedhof Pirk am 30. 8. 20.
504.	Langhammer, kath.			ref.
	Feist Emil, Schiffmannsw.	1920 1/9.	829.	
505. 34 Rubr.	Tschorn, Julius, Glasmaler	1893 25/9		[illegible]

Abtheilung: A.

Nr. des Grabes.	Name und Stand des Begrabenen.	Tag des Begräbnisses.	Haus-Nr.	Bemerkungen.
506.	Richter, Friedr., Z. v. Geschäftsführer Rob. Richter	1895 8/9	179.	
507.				Sonn. Grabpflege
508.				
509.	Liebig, Traugott, Hausbesitzer	1878 31/7	170.	nach Verfügung v. Bez. Gericht vom 31.5.17 für Wwe. Christiane Liebig geb. Friede.
	Liebig, Christiane geb. Friede.	1919 5/1.	264.	79 Jahr.
510.	Finger, Hermann, Geschäftsführer	1919 6/5.	264.	Beisetzung für Frau Christiane Finger Lit. 26 nach Urkunde 10 Nr. 23. vom 5/1. 1919.

Abtheilung: A

Nr. des Grabes.	Name und Stand des Begrabenen.	Tag des Begräbnisses.	Haus-Nr.	Bemerkungen.
511.	Paul, Wilhelm, Glasschleifer	1883 1/3		gestorben von Mörder Robert Paul i. bez. d. 4/7 1914.
	Paul Johanna geb. Schier, Witwe	1914 2/7	82	23 Jahre 1 Mon.
512.	Mattern, Wilhelm, Fuhrmann	1873 22/6		
	Liebig, Friedrich, Arbeiter	1921 1/3		81 Jahre.
513.	Mäschke, Friedrich, unverehel.	1883 1/3		ref.
514.	Falke, Gottfried, Hausbesitzer	1883 24/5.	97.	ref.
	Simon, Robert, Bäckergeselle	1921 14/4		82 Jahre.
515.	Falke, Johanna Tel. ver.		97.	
	[illegible]	[illegible]		39 Jahre.

Abtheilung: A.

Nr. des Grabes.	Name und Stand des Begrabenen.	Tag des Begräbnisses.	Haus-Nr.	Bemerkungen.
516.	Falke Liebig, geb. Liebig Witwe Schier Friedrich geb. Paul	1921 5/5.	295.	75 Jh.
517.	Liebig, Gottlieb, Händler Schneider, Gottfried	1921 13/5.	21.	14 Jhr. (Altersschw.)
518.	Beil, Witwe Händler. Meinwald, Friedr. Philipp u. Gemahlin	1921 12/4.		alt 32½ Jh.
519. 35. Reihe	Paul Emilie geb. Liebig.	1921. 6/5		77 Jh.
520.				

Abtheilung: A.

Nr. des Grabes.	Name und Stand des Begrabenen.	Tag des Begräbnisses.	Haus-Nr.	Bemerkungen.
521.				
522.	Bohne		150.	Pont!
	Donth, Ehefrau d. Glasermeisters Donth.	1891 7/8	171.	
523.	Bohne Ehefrau d. vor.		150.	
	Donth, Franz, Glasermeister	1893 2/8	171.	68 Jahre alt.
	Wolter, Klara geb. Dro.	1921 25/9.		33 Jahre
524.	Krause, Ferdinand			
	Häusler, Karl, Zeichner.	1921 7/8		59 Jahre.
525.	Krause, Ehefrau d. vor.			verw. Klug
	Klug, Anna, Hrn.	1921 14/4		68 Jahre.

Abtheilung: A.

Nr. des Grabes.	Name und Stand des Begrabenen.	Tag des Begräbnisses.	Haus-Nr.	Bemerkungen.
526.	Meurgans, Wirkstreylamäur (Kolg.) Schneider Wilhelm, Meister	 1921 7/7		 58 Jh.
527.	Meurgens, Joh. Bernh., Schr. Standke, Wilhelm, Kaufmann	1878 2/6 1921 30/6.	190.	 33 Jh.
528.	Friede, Jonathan Hornig, Hermann, Holzmacher	 1918 7/3	 366.	Gebeg. d. Fr. Hornig bez. 28/10 72 Jh. 8 Mon. 8 Tg.
529.	Bergmann, Hornig, Paul, Joh. Schneider	 1903 21/5.	 366	Gebeg. von Frau Hornig bez. v. 18/3 98. gemäss v. Frau Hornig Ein 1953, am 26/1. 1920 25 J. 6 Mon.
530.	Hornich Josefine geb. Neumann	1926. 5/III.		gemäss von Frau Hornig Ein 1953, am 26/1. 1920. Gebeg. der Hornig bez. 1903. 75 Jahre alt.

Abtheilung: A.

Nr. des Grabes.	Name und Stand des Begrabenen.	Tag des Begräbnisses.	Haus-Nr.	Bemerkungen.
531.	Scholz, Wilhelmine, Ehefrau	1877 15/7.	272.	Grabbegr. d. Le Hornig bez. 24/7.03.
	Hornig Adolf, Jüngling	1917 20/9.	386.	44½ Jhr.
32.	Scholz, Heinrich, Hausgutsbesitzer	1885 8/11	17.	gestorben Maria Scholz 5.11.7.1913.
	Scholz Maria, verw. Arbeiterin	1918 8/5	Altersheim Nr. 14.	72 Jhr.
1533. 39. Reihe	Mattern, Gottlieb, Glasschleifer	1864 26/2		
	Schubert Anna, Ehefrau	1921 28/9.		49 Jhr.
1534.	Mattern Ehefr. Ind. unv.			verfahren
	Schubert Schwerdt Marie	1945 29/7		
1535.	Prox, Christiane, Ehefrau	1859 29/7	294	verf. für Jr. Sohn = Nieder-Strehlen. wie 536.
	Prox Christiane geb. Lichemitch Witwe	1910 14/3	231	78 Jahre 5 Mon.

Abtheilung: A.

Nr. des Grabes.	Name und Stand des Begrabenen.	Tag des Begräbnisses.	Haus-Nr.	Bemerkungen.
536.	Prox, ~~Gottlob~~ Hermann, Zimmerm.	1886 25/1.	294.	exhum. für Hermann John 7/11. 1917. 20 M. bez. v. 24. 10. 1917 an Hr. John.
	John Anna geb. Prox.	1927 28/10.	Nicht-Stadt.	65 Jhr.
537.	Liebig, August, Glasschneider			
	Stelzer, Karoline geb. Anker	1921 23/9		44 Jhr.
538.	Liebig, Henriette geb. Reiche		187.	exhum. Wienrich
539.	Wenrich, Joh. Julian, Rittmeister		47.	
	Schön, Gertrud, 2. d. Glasschl. Paul Schön	1899 19/9	"	2 Monat 28 T.
	Schön, Linda, 2. d. Glasschl. Paul Schön	1901 8/7	214	11 Monat 20 Tg.
	Wenrich, August Landwirt	1921 2/8.	47	57 Jhr.
540.	Wenrich, August, Glasschleifer	1878 12/2	47.	exhum.
	Wenrich, Karoline, Wwe.	1919 2/2.	47.	ca. 79 Jhr.

Abtheilung: A

des abes.	Name und Stand des Begrabenen.	Tag des Begräbnisses.	Haus-Nr.	Bemerkungen.
541.	Wennrich'sche Kinder		47.	beerdigt laut Urk. v. 3. September 1928, nach Wilh. Wennrich, Hinterer Schreiberhau Nr. 47
	Wennrich, Friedrich, Kind v. Glasf. Wennrich	1893 21/12	77.	4 Monate alt. verfaßt
	Wennrich, Maria geb. Mattern	1896 27/12	77	29 Jahr.
	Frau Klara Knappe, geb. Wennrich	1928 24/5.	Hirschberg	33 Jh.
542.	Totgeborenes Schicksal des Glasschleifers Paul Liebenreicher	1912 [illegible]	[illegible]	beerdigt laut Urk. v. 10. 8. 1923, verfaßt für Fam. Wennrich Schreiberhau (Kaiserstraße) Nr. 77.
	Totgeborenes Schicksal des Glasschleifers Paul Liebenreicher	1913 [illegible]	2 [illegible]	
	Totgeb. Schicksal des Glasschleifers Paul Liebenreicher	1904 25/5	558	
	Wennrich Hilfsheizer, Glasschleifer Hirschberg	1929 30./6.		68 Jh.
543.	Gerhardt, Anna	1864 22/4	189.	Altsitzer.
	Gerhardt, Louise geb. Vetter	1901, 12/9		67 Jahre 9 Monate 15 Tage ꝛc
544.	Gerhardt, Friedrich	1872 29/11	189.	Altsitzer. 85
	Kühn Maria geb. Gerhardt, Ehefr.	1918 22/3		57 Jahre 2 Mon.
545.	Raschke, Joh. Friedrich Gottlob	1865 10/10	89	Altsitzer.
	Paul, Wilh. Glasschleifer	1921 17/11.		56 Jh.
	Paul, Adolf Glasschleifer	1949 29/VI	13d	60 Jahre

Abtheilung: A.

Nr. des Grabes.	Name und Stand des Begrabenen.	Tag des Begräbnisses.	Haus-Nr.	Bemerkungen.
546.	Fischer, Joh. Gottl., Schuhm.	1863 14/4	89.	Zeitlinger
	Lehrröter, Friedrich Wilh.	1921 17/11.	Kobel-mühle	80 Jhr.
547. Ur Risch.	John, Ernestine, geb. Grossmann	1899 19/7	1	Sch. 8 M. 270. Die Urne am Schmiedemeister John Berlin Nikolai am 22. August 1924 in Empfang.
548.	Kirstein, Melchi Ehefrau	1886 12/10	12.	Die Schäferinnen Fr. Kratzert bez. am 18/5 1919.
	Frau Ernestine Kratzert geb. Hairwolf	1929 28/7.	Neue Strasse	69 3/4 Jhr.
549.	Kratzert, Joh. Gottlieb, Schuhm.	1877 27/4	28.	unverw. bez. für die Schuhm. Herm. Kratzert am 18/5 1919
	Kratzert Hermann, Schuhm.	1941 8/I.		86 Jahre alt.
550.	~~Funkler, Apollonia~~		vor der Thor	~~nach für Schuhmacher Herm. Kratzert am 18/5 1919 u. bez.~~

Abtheilung: A.

Nr. des Grabes.	Name und Stand des Begrabenen.	Tag des Begräbnisses.	Haus-Nr.	Bemerkungen.
551.	Friedel, Gottlieb, Arbeiter	1876 7/10	Garten ~~26~~	
	Braun Minna, Ehefrau	1921 13/11.		31 Jhr.
552.	Gläser, Karl, Arbeiter.	1921 9/10.		57 Jhr. ~~Lungenschwindsucht~~
553.	Häusler, Ernst, Hausbesitzer	1887 17/4	109.	Erhängt.
	Schier, Anna Ida.	1921 7/11.		59 Jhr.
554.	Häusler, Friedr. geb. Wiesa, Arbeiter	1887 26/6.	109.	Erhängt.
	Hacker, Karl, Fabrikarbeiter.	1921 15/10.		30 Jhr.
555.	Freudiger, Briefträger			Gemäß Urt. v. 11/5. 1919 i. Zivilsachen.
	Schier, geistiger Arbeiter	1921 24/10.		61 Jhr.

Abtheilung: A

Nr. des Grabes.	Name und Stand des Begrabenen.	Tag des Begräbnisses.	Haus-Nr.	Bemerkungen.
556.	Wiener, Wilhelm, Glasschleifer		186	
	Wöllanky, Wilhelm, Gasarbeiter	1921 25/10		42 Jahre.
557.	Mohr, Clemens, gel. Schmidt	1877 7/2	392	Lebenszeit. 74 Jahre 1 Mon. 23 Tg.
	Friese Gabriele, T. d. Glasschleifers Franz Friese	1906 29/11	139	2 Mon. 23 Tg. frei
558.	Sender, Wilhelm, Glasmacher	1883 9/12		Lebenszeit.
	Sender Laura geb. Ansorge	1906 27/11	Wilhelm.	78 Jahre 11 Monat 20 Tg. frei
559.	Zimecker, Maria, Witwe	1889 23/4	100.	31 Jahre.
	Hojer Pauline geb. Maiwald, Witwe	1918 15/10	76	87 Jahre 3 Monat
560.	Hojer, Franz, Schmiedemeister.	1898 1/4	100.	39 Jahre
	Hojer, Anna, Ehefrau des Glasschleifers Franz Hojer	1898 5/5	99	19 Tage.
	Hojer Franz, Glasschleifer —	1901 5/9	99	33 J. 9 Mon. 25 Tg.
	Keller, Bertha.	1921 4/11.		9 Jahre.

Abtheilung: A.

Nr. des Grabes.	Name und Stand des Begrabenen.	Tag des Begräbnisses.	Haus-Nr.	Bemerkungen.
561. Urd. Reihe	Friedrich Anna, geb. Reichelt	1887		entnommen von Mainwald Grab Nr. (Kom. Kratzsch i. Leichg.) s. 17. 3. 31
	Mainwald Heinrich Lokomotivführer	1931 25/3		70 Jahre.
562.	Jenner Anton	1885		17 Jahre seit Jan. s. Ehe. Amalie Anton am 8/9. 1918.
	Anton, Amalie geb. Exner	1924 15/11		74 Jahre.
563.	Anton, Johann, Z. S. Schlosserm. W. Anton	1895 17/4	78	Z. Mann alt, zuvor bei Amalie Anton
	Anton, Wilhelm, Schlosserm.	1898 21/11	78	57 Jahre 1 Tg. Witwer seit 8/9. 1918. nimmt von Frau Weichert Forstmeisterstelle Abschied s. 25. 6. 1930.
	Weichert Agnieszka z domu Anton	2. IV. 1948	Sch. Anton	geb. 3. XII. 1892
564.	Mattern, Johann, Frau Tischlermeister	1878 6/6	77	Gartenhäuschen
	Frau Emilie Siebeneichler geb. Hannrich	1931 1/9.		61 Jahre.
565.	Kristke, Joh. Christ. Ehefrau	1876 14/10	Garten 16.	Witwe n. Emil Mattern Grab 77 Tg.
	Mattern Emil, Tischlermeister	1909 14/11	77	74 Jahre 2 Mon.
	Pirl Siebeneichler Tischlermeister	1942. 20/12.		75 Jahre alt

Abtheilung: A.

Nr. des Grabes.	Name und Stand des Begrabenen.	Tag des Begräbnisses.	Haus-Nr.	Bemerkungen.
566.	Wienn, Johanna, Ehefrau	1878.		
	Söhnel Anna, Witwe	1922 6/1		36 Jh.
567.	Engmann, Pauline, Ehefrau	1876 Mai		[illegible]
	Söhnel Martha Jungfrau	1923 7/9.	4 (gr)	17 Jahre 8 Mon.
568.	Engmann, Friedrich, Oberschlosser	1897 28/3	598	Grab für die Familien Engmann
	Emma Liebig, Oberschlosser	1923 18/8	530	69 Jahre
569.	Anton, Joh. Friedrich Buchhalter	1878 13/11		
	Liebig Pauline geb. Anton, Ehefrau	1906 20/12	530	47 Jahre 9 Monat 9 Tg.
	Frau Weise, Siebenhäuser	1946 25/V.		
570.	Krefschmer Anna Alm.	1921 7/12		1 Jahr.

Abtheilung: A.

des ...bes.	Name und Stand des Begrabenen.	Tag des Begräbnisses.	Haus-Nr.	Bemerkungen.
571.	Breite, Anna Rosina	1880	35.	
	Paul, Lieb. Gemeindeältl.	1921 7/12.		46 Jh.
572.	Simon		118	
	Sender Jtn. Jgfr.	1921 7/12.		30 Jhr.
573.	Simon		118	
	Zeidler, geb. Lehnarbeiter	1921 7/12		34 Jh. Unvorsichtig.
574.	Fiist, Gustav	1863	118.	
	Fiist, geb. Hofpriester	1893	219	
	Anton Max, Lehnarbeiter	1921 12/12		26 Jh. Unvorsichtig.
575.	Liebig, ~~Friedr. Wilh.~~ Friedrich Wilhelm, ~~Hauptmann~~ Schuhm.	18~~83~~ 79 22/5	~~27.~~ 15.	Erhängen.
Ug. Righ	Liebig Pauline geb. Liebig, Milan	1913 7/11	367	71 Jahre 2 Mon.

Abtheilung: A.

Nr. des Grabes.	Name und Stand des Begrabenen.	Tag des Begräbnisses.	Haus-Nr.	Bemerkungen.
1576.	Liebig August, Rentner	1913 12/6	367	Lebensj. 72 Jahre 8 Monate
1577.	Friede, Hermann, Gutsbesitzer.	1860 22/10		Lebensj.
	Wehner Elisabeth geb. Marticke	1924 19/1		27 Jahre alt.
578.	Friede, Henriette geb. Paul.	1888 29/7		Lebensj.
	Müller Gustav, Arbeiter	1924 1/2		61 Jahre alt
579.	Börner, Anton, Zimmermann	1878 22/11	39.	
	Scholz Emil, Eisenbahner	1924 1/2.		31 Jahre alt
580.	Liebig, August, Arbeiter	1876 13/12	322.	
	Männich, Wilhelmine, Hw.	1922 8/1		91 Jh.

Abtheilung: A.

r. des rabes.	Name und Stand des Begrabenen.	Tag des Begräbnisses.	Haus-Nr.	Bemerkungen.
581.	Gläser, Mathilde Wwe.	1922 11/1.		75 Jhr.
582.	Anton, Friedrich Wwr.	1922 26/1.		68 Jhr.
583.	Anton, Adolphine geb. Zeinitzer, Wtwe.	1899 17/12.	227.	hat für Sr. Anton geh. Zimmerer. 65 J. 11 M.
	Seidlich, Willy, P. J. Alexander Wgnr. J.	1905 27/3.	227.	2 Mon. 20 Tge.
584.	Anton, Benjamin, Jutt. i. Glasf.	1882 7/12	227.	
	Krause Franz Arbeiter.	1912 7/3		52 Jhr.
585.	Anton, Friedrich, Jutt. i. Kniepp.	1880 14/1		

Abtheilung: A.

Nr. des Grabes.	Name und Stand des Begrabenen.	Tag des Begräbnisses.	Haus-Nr.	Bemerkungen.
586.	Holland, Wilhelm, Gutsbes. u. Frau	1869 1/7.		A 586-588: 1. Pari."
	Glumm, Christiane, Wittwe	1893 20/8	Lauengut 3.	72 Jahre alt.
	Kretschmer, Paul, Schuhm. u. Laueng. Kr.	1895 15/9	3.	3 Mon. alt.
	Kretschmer, Alfred, Schuhm. u. Kr.	1897 25/7	3	25 Tage. Form. am 26.5.1920 auf Zimmermeister Bg. E. Kretschmer.
	Siebeneichler Gustav, Landwirt	1932 24/6.	Wüste Lehde	57 Jahr.
587.	Kretschmer, Max, Schuhm. u. Laueng. Kr.	1901 8/12	3	18 Tage. Formirt am 26.5.1920 auf Zimmermeister Bg. E. Kretschmer.
588.	Glumm, August, Lauengutbes.	1889 10/2	Laueng. 3.	Formirt am 26.5.1920 auf den Zimmermeister Bg. E. Kretschmer.
	Kindler Otto Hunter	23.1.1935.		78 1/2 Jahr bg.
589. 93 Reihe	Hänisch, Christian, Gutsbesitzer	1899 7/11	208	Erbbegräbniß für 77 Jahre 2 Mon. 8 T.
590.	Hänisch, Wilhelm, Gutsbesitzer		208.	Erbbegr.
	Hänisch, Hedwig Anna	1921 3/2		70 Jh.

Abtheilung: A.

Nr. des Grabes.	Name und Stand der Begrabenen.	Tag des Begräbnisses.	Haus-Nr.	Bemerkungen.
591.	Mattern, Mathilde, Fräulein, Lehrerin	1889 1/3		
	Anton, Gertrud, geb. Krolo, Witwe	1906 9/10	137	[illegible]
592.	Anton, Benjamin, Kürschner	1882 23/4	137.	
	Anton, Paul, Schneidermeister	1901 24/9	137	78 Jahre 3 Monate alt
	Liebig, Gustav, Schlossermeister	1934 15/8.		65 Jahre
593.	Hahn, Ida, geb. Anton, Witwe	1898 14/7.	137	[illegible]
	Anton, Maria, Witwe, geb. Anton, 77 J.	19.1.37		
594.	Feiks, Emilie, Lehrerin	1877 25/3	220	Verz. mit Frau Minna Feiks, Planen, Kaiserstr. 75 5 Wochen Verz. v. 3.6.1921.
595.	Feiks, Joseph, Stuckmaler	1890 8/5	206.	[illegible]

Abtheilung: A.

Nr. des Grabes.	Name und Stand des Begrabenen.	Tag des Begräbnisses.	Haus-Nr.	Bemerkungen.
596.	Liebig, Wilhelm		340.	
	Friede Klara Hinterbl.	1922 23/3		30 Jh.
597.	Bergmann, August, Arbeiter	1877 3/4	41.	ausw.
	Bergmann, Gustav, Gartenbesitzer	1940 4/4	15	53 Jahre 4 Mon.
	Haude Hermann	1946 4/4		
598.	Bergmann, Richard Sohn d. Gutsbes. Jagn	1895 10/3	Garten 15	5 Mon. alt. – ref. bg. 1,50 M.
	Bergmann Auguste geb. Mainwald	1915 26/3	15	53 Jahre
599.	Neumann, Friedrich Gartenbes.	1884 28/2	Garten 6	
	Hackel Paula, verwitw. Neumann, geb. Glumm	1913 23/11	6	53 Jahre
600.	Krause Friedrich Wwr.	1922 24/8.		~~ausw.~~ 49 Jh.

Gebührenfrei 5. April 1940 Bergmann Nr. 75.

Gebührenfrei Friedrich Hackel

Abtheilung: A.

des bes.	Name und Stand des Begrabenen.	Tag des Begräbnisses.	Haus-Nr.	Bemerkungen.
601.	Neumann, Ferdinand	1877 6/5	Weitdorf.	
	Neumann, Amalie	1898 9/8	Weitdorf.	
	Siebeneichler Friedrich, Schlosser	1923 29/10	84	25 Jahre alt
602.	Mohr, Franz, Glasmaler	1861 2/2		~~Lebtag.~~
1/2 Grab	Minke, Johanna Tel.	1922 27/2.		46 Jahre
603.	Mohr,			Gebührfrei laut 10. 3. 22 etc. Lit. Protokoll Schatzmann. 979. ~~Lebtag~~
	Frau Käthchen Schatzmann geb. Sieber	5.11.1928.	Alt-Stadt	75 Jahre
605.	Mohr, Franz, Maler Ehefrau	1922 27/3		~~Lebtag~~. 35 Jahre

Abtheilung: A.

Nr. des Grabes.	Name und Stand des Begrabenen.	Tag des Begräbnisses.	Haus-Nr.	Bemerkungen.
606.	Kieswalter, Wilhelm, Jungg.	1882 4/6	31.	exper.
	Kieswalter Maria geb. Wolf, Mutter	1906 27/6	31	82 Jahre 1 Mon 3 Tg.
	Frl. Wunkel.	1938 21/1.	Karlsberg	von Herrn Lehrer Wunk gekauft u. bezahlt v. 9.1.
607.	Kieswalter Joh. Gottl., Mitbesitzer	1884 30/6	31.	exper. von Herrn Lehrer Wu
	Kieswalter, Ernst, Gutsbesitzer-Sohn	1899 27/8	31.	23 Jahre 7 Mon. – gekauft u. bez. v. 9.
608.	Kluge, Pauline, Ehefr. d. Maurer Kluge	1896 3/2	31.	Auf [illegible] Kluge aus Nieder-Schönweide 52 Jahre exp. bez.) bez. v. 8.
	Kluge Rudolf, Maurer	1928 6/12.		78 Jhr.
609.	Becker Zimmermann	1870 18/5	37.	
	Hoffmann, Julie Dorothea, Mitbesitzer	1892 25/11	27.	Diese Grabstelle ist vom Gemeinde-Lebensversicherungs Paul am 25/11 1892 für Preis von 4,50 M. gekauft worden 85 Jahr.
	Pheuner Maria Wwe.	1922 14/4		
610.	Liebig, Wilhelm, Glasschleifer	1861 11/4	154	49 Jahre exper.
	Rühlke Richard Schlosser	1922 20/4		20 Jh.
	Rühlke Robert	1947 8/1.		79 Jahre

Abtheilung: A.

Nr. des Grabes.	Name und Stand des Begrabenen.	Tag des Begräbnisses.	Haus-Nr.	Bemerkungen.
611.	Liebig, Johanna Juliane, Witwe des Heinrich Emil Friedrich	1894 7/6 1930 23/9.	Parkstr. 20.	78 Jahre 11 Mon. 12 Tg. verwitw. 18 Jahre Privatier
612.	Reich, Christiane geb. Fischke Zenker, Louise Wilhelmine, genannt Reich Grunert Reinhold Heinrich	1877 1899 16/2 1922 7/8.	55	79 Jahre 23 Tage 42 Jahre
613.	Fischke Jungfrau Brauninger Johanna			unverehel. 12 Jahre.
614.	Fischke, Christiane, Witwe Simon Christiane Wilh. geb. Hering	1888 20/4. 1922 5/7.		verwitw. 67 Jahre
615.	König, Pauline, geb. Teuber	1882 19/4	171.	Erbbegr.

Abtheilung: A.

Nr. des Grabes.	Name und Stand des Begrabenen.	Tag des Begräbnisses.	Haus-Nr.	Bemerkungen.
616.	König, Karl Friedrich, Schlosser	1875 7/1	171.	Erbbegr.
	Berndt, Emil Arbeiter	1912 2/7.		48 Jhr.
617.¹ 45 Ruth.				Erbbegr. No. 617 u. 618 für pm. 13/1 1891 von der Kirchenschl. Clara Heinrich in Petersdorf angekauft u. bezahlt worden. Vermessen laut 25+25 = 504 Bezahlt am 11/8. 1920 mit 147.60m.
618.				Erbbegr.
619.	Schier, Caroline, Kirchenschliff	1900 3/12	94	Erbbegr. 78 Jahre 4 Mon.
	Anton Wilhelm Maurer	14. 8. 1935.		72 Jahr bg.
620.	Schier, Franziska geb. Teuber, Schneid	1902 7/1	94	Erbbegr. für 14 73 Jahre 2 Mon. 27 Tg.

Abtheilung: A.

Nr. des Grabes.	Name und Stand des Begrabenen.	Tag des Begräbnisses.	Haus-Nr.	Be
621.	Zobel, Johann, Schlossermeister Robert Liebig	1899 7/10	94	Zobel.
	Schier, Hermann, Bauunternehmer	1909 21/4	94	77 Jahre 6 Monat
622.	Schier, Pauline geb. Geiler —	1891 5/9	94.	Zobel.
	Schier, Robert, Maltermeister —	1917 7/9	94.	56 Jahre 5 Mon.
623.	Anton, Emilie, Ehefrau			
	Anton Alois, Fräulein	1910 29/2	177	78 Jahre 11 Mon
	Anton Hermann, Nähmaschinenfabrikant	1934 1/9		78 Jahre
624.	Neitsch, Pauline geb. Weichert	1881 7/6		
	Schulz Hermann, Kaufmann	1922 1/9.	Breslau	20 Jahre 8 Monat
625.	Liebig, Wilhelm, Schleifer.			frei

Abtheilung: A.

Nr. des Grabes.	Name und Stand des Begrabenen.	Tag des Begräbnisses.	Haus-Nr.	Bemerkungen.
626.	Mattern, Wilhelmine, Ehefrau		Garten-20.	
627.	Tschentscher			
	Hönack, Fanny, Hausschneiderin	10./8. 1922.		
628.	~~Krebs, Caroline geb. Rosemann~~ Brüder, Ehefrau	~~1883 4/4~~	177.	Verl. für Frau Hönack 15/8. 22.
	Anna Schönrich geb. Kräuterin	1945 30/4.		83 Jhre. alt.
629.	Krebs, Anna Caroline geb. Rosemann	1883 5/8	352	Lebensj.
	Erbe, Johann, Arbeiter	28/8. 22.		alt
630.	Krebs, Ernst, Kaufmann	1880 15/5	49.	Lebensj.
	Schmidt, Gertrud, Tochter	30. 8. 22.		95 Jhr.

Abtheilung: A.

Nr. des Grabes.	Name und Stand des Begrabenen.	Tag des Begräbnisses.	Haus-Nr.	Bemerkungen.
631.	Nitschke, Wilhelmine		10.	Lebtage
46 Reihe	Nitschke, Emilie, geb. Glumm	30/12 1924	10	70 Jahre
632.	Nitschke, Robert, Stellenbesitzer.	21. 5. 1922.	10.	Lebtage
633.	Nitschke Emma Martha, d. L. Ehefrau Emil Nitschke	1923 14/10		Lebtage. 74 Jahre alt.
	Nitschke Hermann, Zimmerer	1944 12/7		19 Jahre alt
634.	Liebig Schneider			
	Schiller, Friedrich Wilh.	7/9 22.		alt 81 Jahre
635.	Menzel, Herm. Glasschleifmeister.	1887 23/2		~~[illegible]~~
	Günther, Wilhelm, Arbeiter.	1922 14/9		alt 51 Jahre

Abtheilung: A.

Nr. des Grabes.	Name und Stand des Begrabenen.	Tag des Begräbnisses.	Haus-Nr.	Bemerkungen.
636.	Menzel, Johanna, Witwe			
	~~Riemann, Johanna~~	1897 8/9	90	Reserv. für Wilhelm Menzel geb. Küster s. v. Zeit. bez.
	Reinert, Paul, Lehrer i. Wilhelm-Theater	1898 24/7	9	
	[illegible]	1922. 1/9.		
	Stoff, Carl, Fischerbahnw.	Heilst. Adolfsfels		alt
637.	~~Hallitschke~~			bezahlt 1922.
	Sebier, Robert, Hofhalter.	1922. 7/10.		alt 64 Jhr.
638.	Hallitschke, Ernst, Landbes.	18 26/10	82.	bezahlt 1922 für
	Schier Auguste geb. Friede - Ehre Sta.	1932 13/5		62 Jhr.
639.	Hallitschke, Gottlieb, Landbes.	1879 26/10	82.	
	Grunner, Pauline,	1922 7/10.		alt
640.	Rücker, August		15.	Reserv. für Grunner.
	Grunner Auguste.	1943 27/12		86 Jhr. alt.

Lücke Stellen bez. s. S. 12, 43, 46 M.

Abtheilung: H.

Nr. des Grabes.	Name und Stand des Begrabenen.	Tag des Begräbnisses.	Haus-Nr.	Bemerkungen.
641.	Steinert, Johann, Tagarb.	1877 26/11.		
	Steinert, Hoffnungshaffner.	1922. 15/10.		alt 26 Jh.
642.	Anton, Gottlieb, Arbeiter			
	Anton, Christiane, Witwe s. Gust. A.	1897 7/12	562	83 Jahr.
	Hoffmann, Julius, Arbeiter	1923 28/2		alt 74 Jh.
643.	Kahl, Christian, Hausmann	1884 11/4	354	neun.
	Anton, Christoph.	1922 5/11.		alt 72 Jh.
644.	Kahl, Minna, unverehl.	1891 12/8.	354.	neun.
	Conradi, Gustav.	1922. 13/11.		alt 79 Jh.
645.	Adlich, Franz Kaufmann	1921. 27/1		Erbbegr. gem. v. 11/4 1920. für Fam.
47 R	~~Joseph Adlich~~	~~AB 3. 44~~		~~[illegible]~~

Abtheilung: A

Nr. des Grabes.	Name und Stand des Begrabenen.	Tag des Begräbnisses.	Haus-Nr.	Bemerkungen.
646.	Aulich, Glasmaler Witwe	[illegible]		Grabbeg. gemietet 12/4 1922 für Aulich Beg. bis 1972
647. X	Aulich, Kaufmann, Alleinbesitzer Aulich August	1895 [illegible] 1943 27/12.		Grabbeg. gemietet 12/4 1922 für Aulich
648.	Prox Tischler, Fortgeschr. Dienst.	1922. 19/11.	Inhaftg.	alt 10 3/4 Jahr.
649.	Liebig, Robert, Glasschleifer Hilfsarb. Ehrg. Paul, geb. Rauthe	1884 19/12 1931 5/11.	471. Siebenlehnen.	Grab für Frau Paul, a. Ehrg. 76 Jahr.
650.	Wolf, Marie, Hausfrau Witwe	1922. 21/12.		alt 10 Jahr.

Abtheilung: A.

Nr. des Grabes.	Name und Stand des Begrabenen.	Tag des Begräbnisses.	Haus-Nr.	Bemerkungen.
651.	Horn, Joh. Gottlieb, Arbeiter	1878 3/1.	202	
	Weichert, Hermine, geb. Schön.	1923. 9/2.		exh. 53 Jb.
652.	Weichert Oskar	1926. 1/6.		exhum. gelöscht von Frau Weichert, Friedhofverwalter, begräbn. 12/10 23. Aufgehoben.
653.	Sobotzky Julianne, Hausfrau	1923 14/2	Landstr. Pr. W.	exhum. 54 Jb.
654.	Horn, Christiane, Witwe	1880 27/5		Grk. v. Frau ~~Christiane~~ Stichake geb. Horn ~~gem~~ 27. 8. 22.
	von Sieligow-Koretzki Franz, Kaufmann	1930. 16/5	Sanat. Zimm. Sitz.	24 Jahr.
655.				Grk. von Frau Stichake 27. 8. 22.

Abtheilung: A.

Nr. des Grabes.	Name und Stand des Begrabenen.	Tag des Begräbnisses.	Haus-Nr.	Bemerkungen.
656.	Leder, Friedr. Wilhelm, Offizier	1862 9/6		
	Krause Henriette geb. Wenrich, Witwe	1906 21/10	573	80½ Jahre Hdv.
657. 48 Reihe	Raute, Wilhelmine, Ehefrau	1885 31/5		ungefähr
	Wwe. Neumann, Henriette geb. Stickel	1923 21/2		87 Jahre.
658. 48 Reihe	Raute, Gustav (Kaufm.)	1886		ungefähr Christ[illegible], wenig mehr am Berg.
659.	Liebig, Matilde, Ehefrau	1895 8/12	142	Alter 63 Jahre 7 Mon. 2 Tg. 2 St. 4 M.
	Liebig, Gustav	1898 8/5	142	1 Jahr 2 Mon. 9 Tg. Hdv.
660.	Liebig, Germania, Gastwirtin	1900 4/6	142	Alter 68 Jahre 11 Mon. 25 Tge.

Abtheilung: A.

Nr. des Grabes.	Name und Stand des Begrabenen.	Tag des Begräbnisses.	Haus-Nr.	Bemerkungen.
661.	Kleinert, Wilhelmine, Ehefrau	1886 22/1	95.	~~Lebbg.~~ Formerst durch Anlar bei Gustav Kleinert 22. 2. 23.
	Kleinert Marie, geb. Häusler	1934 2/4.	Witwe	63 Jhr.
662.	Kleinert, August, Gutsbes.	1886 31/1	95.	Lebbg. formerst durch Anlar bei Gustav Kleinert 22. 2. 23.
	Kleinert, Anna, T. d. Ant. Gust. Kl.	1897 18/10	87.	10 Monate alt.
	Kleinert Johanna Waldtraut	1928 8/1.	Ehefrau	54 Jhr.
663. Lebbgr. f. Kleinert J. N. 83. X	Kleinert, Anna Marie T. d. Gutsb. Rob. Kleinert	1896 5/1	83	2 Mon. alt. Lebbgr.
	Kleinert Johanna Geschäftsführ.	1907 25/1	87	38 Jahre Wf. verw.
	Kleinert Anna, T. d. Gutsb. Gustav Kl.	1908 31/4	87	4 Jahre 1 Monat
	Gumbert Richard Arbeiter	1945 29/5	Obermühle 67	46 Jhr. alt.
664. Lebbgr. Frau Kleinert J. N. 83.	Kleinert, Anna, T. d. Gutsb. Rob. Kleinert	1893 18/10	83	Alter: 9 Monate.
	Kleinert, Joseph, Gutsmacher	1894 12/11	83	Alter: 62 Jahre
	Kleinert Robert, Glas-Glasermstr.	1929 28/11.	83	63 Jhr. 20.- M bezahlt vom Kleinert Hauptstraße 83, am 15. 3. 1930
665.	Ein Kind	1885 11/8		Lebbgr.
	Kleinert Friedrike geb. Klage, Wtw.	1910 7/1	83	75 Jahre 4 Mon.
	Kleinert Pauline geb. Siebertz	1934 29./4.	83	68 Jhr.

Abtheilung: A.

Nr. des Grabes.	Name und Stand des Begrabenen.	Tag des Begräbnisses.	Haus-Nr.	Bemerkungen.
666.	Häschke, Johanna, Glasschleifmeister	1898 6/3	99	Erbbegr. 72 J. fr. frei
667.	Liebig, Louise, geb. Becka, Ehefr.	1881 3/7	202.	reprem. frei
668.	Liebig, Gottlieb, Arbeiter	1887 6/3	202.	reprem. frei
669.	Breite, Johanna geb. Mattern	1879 27/5		
	Dittrich Alwine geb. Krebs, Ehefr.	1908 29/1	352	geb. 24.2.1865
	Dittrich, Felix	6.3.1947		wiederverheiratet m. Frl. Tilbert, Hr. Steinbruch am 27/6.38 Lt 20.-
670.	Dittrich, Wilhelm, Jungeselle	1891 30/4	352.	reprem. 1,50 bez.
	Dittrich Hermann, Glasmacher	1912 15/2	352	74 Jahre 8 Monate

Abtheilung: A.

des bes.	Name und Stand des Begrabenen.	Tag des Begräbnisses.	Haus-Nr.	Bemerkungen.
71.				
672.				
673.	Adolph v. Mitschke Landwirthschaftsgeh. Maiwald Gattin Ida Wilhelm 50 Jahre	1896 1/3 d. 9.2.37	91.	673 ist frei!
674.	Maiwald, Paulina geb. Wagenknecht Partikel, Anna, Tochter d. Glasermeister Partikel	1898 25/5 1898 20/11	91. 350	Wagenknecht Johanna verw. Frau Hann. Karl Partikel a. Glasermeister in Neuschloß Nr. 289. 62 Jahre 2 Mon. 4 Tg. S. 7.6.28. 3 Monat Begräbt. am 14/7.39 bez. 14. 7. 39. 60, oo Rmk
675.	Maiwald, Michael, Glasermeister Maiwald, Anna, geb. Jäschke, Wtw. Maiwald	1901 19/12 1911 [illegible]	91 91	verw. Hr. Hann. K. Partikel [illegible] 71 Jahre 1 Mon. 3 Jahre 2 Mon. 23 Tg. begräbt am 14. 7. 39.

Abtheilung: A.

Nr. des Grabes.	Name und Stand des Begrabenen.	Tag des Begräbnisses.	Haus-Nr.	Bemerkungen.
676.	Mainwald, Wilhelm, Schuhmachermst.	1866 21/8.	270.	Die beiden Nr. 676 u. 677 sind am 7. Decbr. 1896 von der bisherigen Eigenthümerin Frau Barbara verw. Erbbegr. Mainwald in Dresden-Neustadt, Pillnitzerstr. Wilh. Liebig für Nr. 122 käuflich übertragen worden. Die Grabstätten sind mit 1 Stück Bepflanzung versehen.
	Liebig Wilhelm, Hilfsarbeiter Schlosser	1908 5/1	122	frei!
677.	Thiele, Marie, Jungfrau	1874 26/5	270.	frei! ~~Erbbegr.~~
	Liebig Louise geb. Erlebach, Wirtin	1908 3/1	122	frei!
678.	Glaubitz,			Familie Glaubitz
679.	Glaubitz Minna Wilhelmine geb. Mangold	1944 26/9.		54 Jhr. alt.
680.	Breite, Anna, Jungfrau (Wirtin)	1878 27/2	294.	
	Breite, Marie Rosina, Mitbewohnerin	1896 11/10	11.	71 Jahre 10 Mon.
	Herbst, Johann Christian	1923. 29/1.		alt 11 J. 2
	Schumann Christiane Auguste Herbst	1923 4/8.		

Grabstätte wird Ende Dez. 1974 aufgelassen

Abtheilung: A.

Nr. des Grabes.	Name und Stand des Begrabenen.	Tag des Begräbnisses.	Haus-Nr.	Bemerkungen.
681.	Liebig, Fritz, Schuhm. u. Wilhelm Liebig	1881 16/11	166.	Erbbegr.
	Rücker, Käthe, Tochter	1920 5/11	112.	29 Jahre.
682.	Friede, Gustav Herm. Schuhm.	1887 6/7	175.	Erbbegr.
	Friede, Wilhelm, Schlossermeister	1899 17/12		57 Jahre 6 Mon. Sohn Hauptmann.
	Hauptmann, Gust. Wilh. Herm. H.	1901 4/4	680	17 Jahre 9 Mon. 18 Tage. geb. am 8/3. 1920 hier
	Herrman Hauptman	1940 5/5.		69 Jahr alt.
683.	Friede, Pauline, Ehefr. v. Gustav Friede	1894 16/10	175.	geb. am 8/3. 1920 hier Sohn Hauptm. 11 Mon. 50 Jahre 11 Mon. Erbbegr.
	Hof Hauptmann Anna, geb. Friede	1930 1/12.	Oberschlesien	63 Jahre.
684.	Söhnel, Pauline, Ehefrau	1869 April	364.	Erbbegr.
	~~Söhnel~~ Rössel Maria geb. Söhnel	1907 27/9	617	35 Jahre 8 Mon. 23 Tage. – geb. 2 Kinder, nach geschlossener Ehe Rössel.
685.	Söhnel, Martha, T. v. Arbeiter Alois Söhnel	1904 17/11	620	Erbbegr. 9 Jahre 15 Tage.

Abtheilung: A.

Nr. des Grabes.	Name und Stand des Begrabenen.	Tag des Begräbnisses.	Haus-Nr.	Bemerkungen.
1686.	Laube, Julius, Lehrer	1867 28/4		gehört auch für Familie Gustav A.
	Wilhelmine Gustav Zenker	1945. 29/4.		86 Jhr. alt. Zenker, Mittel-Schreiberhau Parzelle Nr. 11. v. 27.9.26.
1687.	Laube, Amalie, Jungfrau	1866 29/5.		
	Zenker Marie, geb. Duisberg	1941. 31/1.		78 Jahre alt.
				gehört auch für Familie Gustav A. Zenker, Mittel-Schreiberhau, Parzelle Nr. 11 am 27. 9. 1926.
1688.	Laube, Wilhelm, Inspektor	1883. 25/6		
	Zenker Hans	1940. 6/11.		19 Jahre alt.
689.	Sender, Hermann, Glasschleifermeister	1901 20/1	101	A 689. 690. 691 – 693 – 694 umgemeldet zum Sender, Karl-Luthal 101. lag. v. 1.10.0 ab 6 Jahre 6 Mon. 10 Tg. 1910
	verehel. Schuhmacher Johanna Ettrich	1901 11/3	103	
	Sender Robert Schuhmacher	1930 21./III	Karl-Luthal	53 Jhr.
	Zenker Helena	10. XII 1949	1	21. VIII 1892 v.
690.	Sender Johann, Glasschleifer	1910 13/10	101	38 Jahre 9 Mon.

Abtheilung: A.

Nr. des Grabes.	Name und Stand des Begrabenen.	Tag des Begräbnisses.	Haus-Nr.	Bemerkungen.
691.	~~Sandra Morgan geb. Gottstein~~	~~13.4.1944~~	~~407~~	~~287 Friedhofsgebühr~~ Familie Lauter Z.G.A.Nr. 107.
692.	König, Louise, Witwe, Hausmann Wirner Rottner Nachfolger	1878 26/3 1944. 10./11.	353. 1307	Erbbegr. 69 Jhr. alt. auf 30 Jahre bis 1938 neues zu bezahlen an Hans Adolf Glaubitz in Freiburg-Kleinberg Grundstück.
693.	Bräuer Schreiner Wilhelm Wirth	1944 24/10.	1069.	Familie Lauter Z.G.A.Nr. 107. 63 Jhr. alt.
694.	Forst Maberg	1926. 78.		Familie Landsch. Z.G.A.Nr. 107 [illegible]
695.	Häusler, August, Landbriefträger Persing, Heinrich, Hauptlehrer.	1923 27/4.	87.	Erbbegr. alt 85 Jhr.

Abtheilung: A.

Nr. des Grabes.	Name und Stand des Begrabenen.	Tag des Begräbnisses.	Haus-Nr.	Bemerkungen.
696.	Häusler, Christiane Friedr. Hebamme	1886 11/4	87.	~~Erbbegr.~~
	Stritt, Wilhelm Zimmermann.	1923. 17/3.		alt 70 Jahr.
697.	Häusler, Gottlieb	1859 11/3	87.	~~Erbbegr.~~
	Wilke, Generalmajor a. D.	1923. 17/4.		alt 64 Jahr.
698.	Häusler, Johanna geb. Leder	1857 9/4	87.	~~Erbbegräbniß~~ pro. für Frau Wilke 23. 7/4.
	Wilke Frieda geb. Freiin v. Reissnitz u. Kaderzin	1924 22/6	663	43 Jahre alt
699.				Zeuner
700.				Chmielin

Abtheilung: A.

Nr. des Grabes.	Name und Stand des Begrabenen.	Tag des Begräbnisses.	Haus-Nr.	Bemerkungen.
701.	Simon Joseph, Gastgeber Simon Anna, Dr. rer. pol. Ehefrau	1904 6/8 1934 10/6.	69 Friedhofverw.	85 Jahre 11 Mon. 18 Jahre 8 Mon. verheirathet begr. v. 20.6.34.
702.	Simon Gustav, Schneider, Gastwirt, Ehegatte	1902 9/3	69.	Sammelgrab Glatzer Straße 28 Jahre 3 Mon. 8 Tge.
703.	Simon Jeannette geb. Raulke Witwe	1907 20/1	521	81 Jahre 2 Mon.
704.	Duffke, Franz Glasschleifer Hirt Ernestine geb. Kober.	1890 27/11 1923. 18/5.	Berlin	1 Jahr 6 Mon. Urnenbestattung.
705.	Kluge, August, Zimmerm. Maigatter, Wilh. Rechnungsrat. Maigatter Ehefrau (Rechnungsrat)	1887 3/2 1923. 3/5. 1930. 5/4.	3/6. G. Berlin "	erfroren. ad 65 J. Urnenbestattung.

Abtheilung: A.

Nr. des Grabes.	Name und Stand des Begrabenen.	Tag des Begräbnisses.	Haus-Nr.	Bemerkungen.
706.	Jäkel, Ehefrau		369.	
	Magnus, Victor geb. Marschhausen	1923 3/4.		alt 84 Jhr.
707.	Anton, Wilhelm, Gärtner			
	Anton, Gustavine geb. Holland, Witwe	1926 20/12.	Gustav	64 Jahre alt
	Brunner, Paul geb. Liebig	1944 17/10.		82 Jhr. alt
				Kindermann Charlottenburg St. 17.10.44.
708.	Mattern geb. Liebig			
	Köhler, Wilhelm, Antiquitätenhändler	1923 22/5	Lessing Str. 1 Abr.	52 Jhr.
709.	Feist, Friedrich	1865	195	39 Jahr.
	„ Christiane, Witwe	1895 13/10	337.	79 1/2 Jahr.
	Schumann Alb. Lederhändler	1928. 24/5.	Breslau	alt 22 Jhr. Vermißt in Schweigerhöhe
710.	Seidel, Louise, Milchfrau	1885 20/10.	93. (1.)	Erbbegr.
	Pazibilla, Johanna.	1923. 1/6.	Mar. H.	alt 31 Jhr.

Abtheilung: H.

Nr. des Grabes.	Name und Stand des Begrabenen.	Tag des Begräbnisses.	Haus-Nr.	Bemerkungen.
711.	Seidel, August, Schmied (Jgst.)	1875 23/8.	93.	Gottesgn.
	Graf, Josefa, Amtsmannstochter	1923. 5/7.	Sieben-haus.	79 J. alt.
712.				verl. für Gr. Gustav Zenker sen. 27/9.26. Mittel-Streifenhaus Parzelle Nr. 11.
713.	Zenker Hellmuth 15 J.	1-6-1917		verl. für Gr. Gustav Zenker sen. 27.9.26. M. Mel. Streifenhaus, Parzelle Nr. 11.
714.	Ludwig Maria geb. Zenker.	1920 7/9.	90.	77 J. alt. ~~Lowe, Josef. Gattin.~~
715.	Ludwig, Friedrich, Malermeister.	1918. 13/12.	90.	was 68 Jahre. ~~Lange Mitglied Gesangverein~~

Amalie Zenker.

Abtheilung: A.

Nr. des Grabes.	Name und Stand des Begrabenen.	Tag des Begräbnisses.	Haus-Nr.	Bemerkungen.
716.	Frau Pauline Schneider geb. Friedrich	12.10.1933	Schl. Mittelst.	32 Jahre alt. ~~Eingetr. für Hrn. Wilh. Tuxen (Erb.)~~
717.	Reichelt, Ernst, Glasschleifmstr.	1866 9/2		Grabgemeinschaft d. Richard Reichelt, L. 50 — 20.1.23.
	Reichelt Richard, Kaufmann	1933 29/6.		87 Jahr.
718.	Frau Reichelt, Auguste, Pauline geb. Hoffmann	1898 19/5	370	Grabgemeinschaft Richard Reichelt 505. Eingetr. 78 Jahre 3 Mon. 17 Tg. 20.1.23.
	Reichelt Alwine geb. Zwicker	1934 3/7.		71 Jahr.
719	Gottwald, Friedrich, Fabrik.	1881, 13/3	174	Eingetr. f. Otto Gottwald 11/5. 23.
	Gottwald Wilhelm	1926 2/2.		ruht 53 Jahre
720.	Gottwald, Joh. Louise, Ehefrau	1875 9/7	174	Eingetr.
	Gottwald, Reinhard, Steingutfabr.	1902 25/3	6	60 Jahre 11 Mon. 3 Tg. alt. (Altgesell)
	Gottwald Ernestine geb. Paul	1928 20/5.	bez.	88 Jahr.

Abtheilung: N.

Nr. des Grabes.	Name und Stand des Begrabenen.	Tag des Begräbnisses.	Haus-Nr.	Bemerkungen.
721.	Franz Zeidler, Sohn des Wirtschaftsbesitzers Franz Zeidler	25/6 1898	479	Anstalt. 10 Jahre alt.
	Scheunert Hermann Schiffermeister	1923 7/8	268	Herz Schlag 1 Std. 21 J.
722.	Scheuner, Gustav, Ehemann der Emma Scheuner	1899 20/9	479	Anstalt. 2 Tage.
	Scheuner Antonia	1937 4/11.		95 Jahre
	Gestorben Adam Antonia Scheuner geb. Seidel 5/9 1933.			
723.	Schuster, Joseph, Glasmaler	1885 31/1		Anstalt.
	Zillich, Josefa, Schneiderin	1923 31/7		alt 13 Jhr.
724.	Schuster, Emilie,	1889 13/7		~~Anstalt~~
	Eichenreicher, Auguste, Hausmeisterin	1923 5/9	Gutes T.	76 Jahre
725.	Bauer, Karl Friedr. Rittergutsbesitzer	1868 17/5	189.	Anstalt.
	Bauer, Minna geb. Vetter, Ehefrau des vorigen	1898 22/9		Herzschlag 14 Tg. Hermsdorf am 28/7. 1917.

Abtheilung: N.

Nr. des Grabes.	Name und Stand des Begrabenen.	Tag des Begräbnisses.	Haus-Nr.	Bemerkungen.
1726.	Selig, Maria, Fräulein, Berlin	1876 30/5.	30.	~~Erbbegr.~~ Eigen
	Georg, Krüger	1944 24/3.	"	42 Jhre alt
1727.	Negro, Christian	1892 11/2	5/2.	~~Erbbegr.~~
	verw. Negro, Georg, Schmiedemeister	1922. 19/12.		alt 55 Jhr.
	Dorothea Schulz geb. Kolbe	1944 15/9.		71 Jhre alt.
1728.	Schaunert, Friedrich, Stellmachermeister	1867 13/6		Erbbegr.
	Schauner, Emma, verw. Kunde	1893.	"	15 Jahre
1729.	Schaunert, Christiane, Ehefrau	1887 29/8		Erbbegr.
	Wilhelm Schaunert Ehefrau	1942 20/12.		71 Jhre alt.
1730.	Kolb, Louise Otto, Berlin	1886 6/9	39/7.	~~Erbbegr.~~ [illegible]
	[illegible]	[illegible]	[illegible]	[illegible]

Gebrüder am Grabe Christian Schaunert am 10/2.43. beerdigt.

1974.

Abtheilung: A

Nr. des Grabes.	Name und Stand des Begrabenen.	Tag des Begräbnisses.	Haus-Nr.	Bemerkungen.
731.	Krebs, Blanca, Witwe	1885 27/9	397.	Grabbrgr. [illegible]
	Kirthe-Alfred, Meyer a. D.	1923 14/10	795	43 Jahre alt
				anhängig bis 1974
				zu Nachf. von Frau Meyer Kirthe i. Bg. ~~auf [illegible] Bg.~~ 14/10 23
732.	Frau Mitzka geb. Naumann	1944. 22/12	795	Bg. bis 1974.
733.	Hoyer, Johann, Glasschleifer	1881 4/3		[illegible]
	Lichy Karoline geb. Erber	1933 14/7.	Oberzahlm. Witwe	72 Jahre.
				Lichy i. Bg. [illegible] geb. Erber 23.8.1955.
734.	Friede, Gottlob, Schuster	1863 19/4	60.	[illegible]
	Lichy, Hermann, Holzarbeiter	1923 23/8	268	72 Jahre alt.
				[illegible]
735.	Großmann, Berta, Witwe	1863 10/4		mitbenutzt von Glasschleifermeister Hermann Meuer f. Nr. 157. am 11/10 1892
	Meuer, Julius, Schlossermeister	1892 12/10.		verwandt im Juli 1923.
	Meuer Franz, Glasschleifermeister	1927 9/5.	Rentiers-Witwe	48 Jhr.

Abtheilung: A.

Nr. des Grabes.	Name und Stand des Begrabenen.	Tag des Begräbnisses.	Haus-Nr.	Bemerkungen.
736.	Meuer, Wilhelm, Glasschleifer	1871 22/12	157	Erbbegr.
	Meuer, Maria,	1889 28/4	157.	
	Liebig, Reinhold, Glasschleifermstr.	1923 18/2		Abt. 6 Nr. 115.
737.	Meuer, Friedrich, Ehefrau	1888 15/4	157.	Erbbegr.
	Liebig, Emilie geb. Meuer.	1923 27/2		Abt. 6 Nr. 68 Erb.
738.	Beil, Johanna, Glasschleifer	1865 22/10	Gebäude Eigentum	gehört zum
	Leder Emma geb. Glaum, Ehe	1909 11/11	158	547 m² Hausbesitzer August Leder
				J. N. 158.
739.	Leder, Ludwig, Zimmergeselle	1898 7/12	158	
740.	Leder, Gottfried, Hausbesitzer		158.	formiert am 15. 4. 1923 durch Friedrich Leder. Nr. 158.
	Leder, Johanna geb. Meuer, Ehefrau		"	
	Leder August	1925 23/9.	93	70 J. alt.

Abtheilung: A.

Nr. des Grabes.	Name und Stand des Begrabenen.	Tag des Begräbnisses.	Haus-Nr.	Bemerkungen.
741.	Leder, Pauline, unverehl.	1889 2/6	158.	Erbbegr.
	~~Leder Auguste,~~	~~1910 1/3~~	~~93.~~	~~72 Jahr.~~
	Leder Wilma unverehl.	5. 9. 1935.		45 Jahr
742.	Liebig, Hermann, Gebirgsf.	1890 12/8	217.	~~Erbbegr. pr.~~
	Vogt August Bäckermeister	1923 6/XI	309	59 Jahre alt.
743.	Liebig, Wilhelm, Gebirgsfuhrer.	1881 21/10.	217.	Erbbegr.
	Liebig Karoline, Einwohner.	1907 15/5	93.	66 Jahre 10 Mon.
	Rudolf Friedrich Reichsbahnsch. i. R. Witwer	1944 20/11		51 Jahre alt
				Urkundenbuch mit Urkunde Herrn Pfarrer Gottschalk. d. 20. 11. 44.
744.	Gläser, Hermann, Hüttenbauer	1877 30/12		Erbbegr.
	Heinrich Auguste geb. Gläser	1902 7/7	60	44 Jahre 7 Mon.
	Friedr. Schmidt Gemeindeschuldiener a. D.	1944 25/11.		69 Jahre alt.
				Urkundenbuch mit Urkunde Herrn Gleichauf Herr Pfarrer d. 25. 11. 44.
745.	Gläser, Wilhelmine, Ehefrau	1890 21/11	60.	~~Erbbegr. pr.~~
	Gerhard Erben Holzarbeiter	1944 29/11	415	42 Jahre alt.

Abtheilung: A.

Nr. des Grabes.	Name und Stand des Begrabenen.	Tag des Begräbnisses.	Haus-Nr.	Bemerkungen.
746.	Gläser, Hermann, Schlosser	1885 13/11	360.	Erbbegr.
	Gläser Anna, Pt. Friedrich Alb. Gl.	1908 22/11		2 Tage gest. u. Friedhofe Alt-Gläser bg. 25.11.1923.
747.	Gläser Minna geb. Seidowsky, Wwe	1923 28/10		~~Erbbegr.~~ Grabstätte wie Fam. Marie Gläser 76 Jahre alt. H.Nr. 781 d. 3/8.1918.
748.	Friede, Friedrich geb. Gläser, Witwe	1886 26/5	148.	~~Erbbegr.~~ gest. u. Friedhofe Alt-Gläser bg. 25.11.1923.
	Gläser Albert Lackierer 48 Jahre Oberschlesien	1929 2/1.		
749.	Hentschel, Louis, Erdarbeiter	1887 1/1		alleinstehend.
	Meuer, Hermann, Glasschleifermeister	1901 29/12	157	55 Jahre 1 Mon. Frau gest. u. Alt-Gläser bg. 29/12 17.
	~~Ehe Friedrich Wachsfabrikant~~ verwitwet	1944 30/11.		64 Jahre alt
	Paul Schulke, Schuhmacher	1945. 17/11.		59 Jahre alt.
750.	Hentschel Beate, geb. Friede	1879 24/7		und gemischt von Schuhmacher Paul Schulke, alleinstehend in Mittelschlesien Ostgebiete 20-M begraben v. 15.III. 1930. Alt-Gläser bg. 29/12 17.
	Meuer Johanna, geb. Liebig, Witfrau	1930. 25/2.	157	73 Jahre

Abtheilung: A.

Nr. des Grabes.	Name und Stand des Begrabenen.	Tag des Begräbnisses.	Haus-Nr.	Bemerkungen.
751.	Frau Käte (Friedr.) Ad. Maurermstr. Kluge	1894 3/6	42.	~~Erbbegr. f.~~
	Peyer Margarete geb. Grützner Frau Oberingenieur Ad. Magdeburg	1923 9/XI		33 Jahre alt
1752.	Falke, Robert, ~~Handelsmann~~	1882 30/11	441.	~~Erbbegr. f.~~
	Gruner Gust., Zuschneider	1923 27/XI	682	78 Jahre alt
1753.	Großmann, Wilh. Maschinenfabr.	1897 16/5	109.	Erbbegr. 62 Jahre 7 Tagen
	Fendler, Fritz, Lackierermeister	1924 12/XI	808	33 Jahre alt.
754.	Großmann, Franziska, Ehefrau	1880 27/6	358	Erbbegr. Eigentum der Fam. Fendler übergeb. 5. 10/III. 24.
755.	Fäbel, Handelsmann		369.	Inh. d. Abw. Marie Liebig 15/1. 1919.
	Friebert, Maria geb. Bürgel.	1919 30/8.		

Abtheilung: A.

Nr. des Grabes.	Name und Stand des Begrabenen.	Tag des Begräbnisses.	Haus-Nr.	Bemerkungen.
756.	Liebig, Robert, Glasschleifer	1887 14/12.	9.	Robert Liebig. gestorben am 15/1 1919 bei Oberlorm
	Liebig Maria geb. Friebel aus Niederwitzb.	1929 26/5		82 J. alt.
757.	Liebmilch, Pauline, Schneiderin	1885 30/10	Mittelfelsen	verzogen nach Friedrich Friebel in Nieder-Schreibersdorf, 20-M. Bez. s. 4.8.19 Lo.
	Friebel Frd geb. Schön, Schneiderin	1930 25/6.	Nieder-Witzb.	43 Jahre. Lungenschw.
758.	Liebig, Jonathan, Gärtner.	1866 4/3	257.	gestorben.
	Liebig, Ehr, Schneider		160.	Zigarrenfabr. Marie Ende geb. Glaser J.K. 698
	Heinrich Ende Schuhmacher	1944 25/4.	698	77 Jahre alt. G. 28.11.1921. verschwiegen u. Bez. d. 16.9.42. für Heinrich Ende. verlängert bis 1974
759.	Liebig, Friedrich, Glasschleifer	1863 19/6	322.	gestorben.
	Seidenschwanz, Weissner			verlängert bis 1874
	Ende, Paul, R. d. Schuhmacher, Heinrich Ende	1903	360	1 Jahr 11 Mon. 28 Tg.
	Marie Ende geb. Glaser	1942 16/9.		geb. d. Heinr. Marie Ende geb. Glaser J.K. 698. 28.11.23.
760.	Liebig, Wilhelm, Hüttenarbeiter		159.	
	Liebig Ernestine geb. Simon, Witwe	1908 24/11	159	77 Jahre 11 Monate
	Elise Schmidt verw. Wertschröung Witwe	1944 30/11.		64 Jahre alt.

Abtheilung: A.

	Name und Stand des Begrabenen.	Tag des Begräbnisses.	Haus-Nr.	Bemerkungen.
	Richter, Gerhard, Z. d. verung. Eva Richter	1898 10/5	64	11 Mon. 8 Tg. Erbbegr.
	Richter Magdalena geb. Preußler	1905 10/9	84	64 Jahre 7 Mon. 11 Tg. Fam. G.
	Georg Wilhelmine Kunstmeister	1944 1/12	1192	68 Jahre alt.
762.	Richter, Hermann, Gärtn.	1891 1/8	84	52 Jahre alt. Erbbegr.
	Menzel Julie, Gattin	1915 24/1	471	52 Jahre
763.	Schwarzer,			
	Richter, Robert, Waldarbeiter	1894 9/1	91.	76 3/4 Jahre, ausgem. mit 1,50 M. bez.
	Müller, Emma, Hausfrau	1920 15/2.		alt 49 J.
764.	Michael Emanuel, Hofm. d. Rittergut Mittel	1894 26/11	111.	~~Erbbegr. Mittel~~ geb. v. Fam. Oberpfarrers Bertz i. Bez. 19/24.
	Bertz, Friedrich, Oberpfarrer a. D.	1923 19/VII		63 Jahre alt
765.	Richter, Emanuel geb. Thiel, Rittergutsbesitzerfrau	1897 1/6	63.	71 1/2 Jahre.
	~~Michael Emanuel, Hofm. d. Rittergutsbesitzers Mittel~~	~~1894 26/11~~	~~111.~~	~~Erbbegr. Mittel~~ geb. v. Fam. Oberpfarrers Bertz i. Bez. 19/24.

Abtheilung: A.

Nr. des Grabes.	Name und Stand des Begrabenen.	Tag des Begräbnisses.	Haus-Nr.	Bemerkungen.
1766	Brechberger Maria geb. Bruker	1908 2 Juni	13	~~Gebühr Dichtet~~ frei
767.	~~Adolf~~ Friese Hermann, Arbeiter	1923 27/XI		~~Gebühr für~~ 48 Jahre alt.
768.	~~Adolf~~ Schiller Wilhelmine, Witwe geb. Lilberg	1923 20/XI		~~Gebühr für~~ 82 Jahre alt.
769.	Liedl, Revierförster		Karlsruhe	~~Gebühr~~
	Elsner, Anna, Witwe Schmiedmeister	1922 1/1.		58 Jahre.
	Elsner Julius Schmiedmeister 70 Jahre	1932 1/9.	Ober-Zitroth	
770.				Gebühr

Abtheilung: A.

Nr. des Grabes.	Name und Stand des Begrabenen.	Tag des Begräbnisses.	Haus-Nr.	Bemerkungen.
771.	Kleinert, Karl Gelbmacher,	1865 17/7	52.	
	Kleinert Gustav Gastwirt	1906 5/8	267	55 Jahre 5 Mon. 29 Tg.
	Elise Ehefrau	1944 17/12	298	
				Einbettung mit Genehmigung v. Polizeiamt Altmarkt Stadt Mainz
772.	Liebig, Walter Inhaber der Weinhandlung Eduard Liebig	1898 1/5	365	alt 7 Mo. 20 Tg.
	von Loeper Emma geb. Freiin v. Bettenhorst Witwe	1923 19/X		85 Jahre alt
773.	Scharf, Ernst, Gittermeister	1885 1/4		~~Anlage~~ fr.
	Olbrich Auguste geb. Kappel, Weinmacherin	1923 20/XI.	729	43 Jahre alt
774.	Schubert Martin, geb. Mainwald	1918 27/10	91	~~Anlage~~ geb. a. Sohn Georg v. Mainwald
	Anna Mainwald geb. Schütz	1944. 15./12.	42	64 Jahre alt
				gebürtige Wilhelmine Mainwald bis 1944
775.	Mainwald, Julius, Glasschleifermstr.	1916. 20/8	9. 1.	~~Anlage~~ 60 Jh. 11 Mon. 16 Tg.

Abtheilung:

Nr. des Grabes.	Name und Stand des Begrabenen.	Tag des Begräbnisses.	Haus-Nr.	Bemerkungen.
776.	Mainwald, Theresia Wwe.	1921 15/11.		Zahlungs-Verbindlichkeiten dem Theresia Mainwald verlängert in bez. 6.5.1974 i. Wilhelm Mainwald
777	Hollstein, Rudolf, Kl. Gastwirtsfrau A.	1898 16/9	87	15 Jahre
	~~Mainwald, Julius, Glasschleifer~~	~~1916 20/8.~~	~~g. 1.~~	~~60 Jahre~~ frei
778				~~Urkunde an Theresia Mainwald.~~

Abtheilung:

Nr. des Grabes.	Name und Stand des Begrabenen.	Tag des Begräbnisses.	Haus-Nr.	Bemerkungen.
776.	Meinwald, Grossen Wa	1921 25/11.		Lebenslängliches Grabnutzungsrecht verlängert in Lg bis 1971 v. Wilhelm Meinwald.
777	Hollstein, Elise, Ehe Johannes Hermann H.	1898 16/9	87	15 Minen.
	~~Meinwald Julius, Hochbauinspektor~~	~~1916 20/4.~~	~~G. 1.~~	~~60 Jahr.~~ frei
778				~~Gebrüder v. Grüneberg Meinwald.~~

Abtheilung: B

Nr. des Grabes.	Name und Stand des Begrabenen.	Tag des Begräbnisses.	Haus-Nr.	Bemerkungen.
1.	Kinder von Gustav König Kluge Otto Maurermstr.	1921 9/6	*	bez. am 24.9.38 M. 34 53 Jb. u. Bl. 1-4 g. b. 1968
2.	Von Kluge, Adolf, V. d. Maurermstr. Otto Kluge	1903 20/5		Blumenschmuck von Frau Maurermstr. Kluge auf ~~Hinterl.~~ Ob.-S. Grab, Hinterlasse Sohn Kluge. — 60 M bez. v. 31.7.1928.
3.	König, Louise, Ehefrau	1876 22/5	377	unentgeltl. bez. von Bl. 1: v. 30.7.1928.
4.	König, August, Gutsbesitzer	1889 26/4	377.	
5.	Fischer, Pauline, Ehefrau	1865 /11	202	~~[illegible]~~ gekauft u. bez. m. Rhg. Bom, Bach 1/58

bez. am 24.9.38 M. 34

Bezahlt am 24.9.38 54 M.

1. Gr. I. II. u. III. u. IV.

Abtheilung: B.

Nr. des Grabes.	Name und Stand des Begrabenen.	Tag des Begräbnisses.	Haus-Nr.	Bemerkungen.
6.	Fischer, Joseph, Glasmaler	1889 29/5		Kurt in Peterdorf. ~~[illegible]~~ ~~[illegible]~~ gest. i. Krg. an Rudolf Dorn, Berlin 1/5.1925.
7.	Friedrich Hornig geb. Albrit Witwe Oberlehrer	1929 3/11.	Hirschberg	~~[illegible]~~ 69 Jhr. ~~[illegible]~~ (2967)
8.	Liebig, Emanuel Schuhm Hornig August, Ober-Lehrerassistent i.R.	1918. 7/12.	Friedhof 656.	62 Jhr.
9.	Seifert, Josefine, Schneiderin Pläschke, Karoline geb. Boucek Frau Maschinenschlosser Klara Pläschke geb. Frosch	1904 7/8 1928 f 20/5.	89 Hirschberg	gekauft von Maschinenschl. Pläschke in Krg. f. 28. 20.5.1928. 72 J. 1 M. 10 T. 67 Jhr.
10.	Pläschke, Emil, Glasschleifer Glasschleifer Emma Maschinenschl. 72	1890 23/9 v. 28.7.37	89.	gekauft von Maschinenschl. Pläschke f. Krg. f. 20.5.1928.

Abtheilung: B.

Nr. des Grabes.	Name und Stand des Begrabenen.	Tag des Begräbnisses.	Haus-Nr.	Bemerkungen.
11.	Heinrich, Wilh., Rechnungsrat	1875 21/10.		gestorben am Herzschlag in Kur i. Bay. 7.11.11.1923
	Kurz, Anna Johanna Rosine, Rechnungsrat	1923 30/10		75 Jahre alt.
12.	Ludwig Friedrich, geb. Liebig, Ehefrau	1911 30/6	Friedhof	77 Jahre 3 Monate
				12+13 +14 bleiben frei!
13.	Liebig, Jonathan, Hüttenmeister	1882 21/6	Familiengr.	bleibt frei!
	Ludwig Karl, Rechnungsrat i. Rechnungsamt	1912 13/III	Rechnungsamt	73 Jahre 11 Monate
14.	Liebig, Mühlenbesitzers Kinder		166.	~~[illegible]~~ bleibt frei!
15.	Wagenknecht, Wilhelm, Witwer	1882 27/11.	166.	Sohn d. verw. Mühlenbesitzer Liebig, 1918.

Nachtrag von Büttner Leg. v. 2.8.1911.

Abtheilung: B

Nr. des Grabes.	Name und Stand des Begrabenen.	Tag des Begräbnisses.	Haus-Nr.	
16.	Liebig, Augusta, geb. Menzel, Ehefrau	1865 18/9	220.	
	Schulze, Elisabeth, Ehefrau	1920 25/9.		44 Jh.
17.	Liebig, Julius, Glasmacher	1866 14/4	268.	
	Scholz, Fritz, Schlachter	1901 8/8	359	16 Jahre 8 Tg.
18.	Kleinert, Franz, Arbeiter		56.	
	Hartmann Ida, unverehl.	4/6. 1919.		54 Jh. alt
19.	Wiesner, Louis, Glasschl.-Kinder		56	Sohn des Louis Wiesner, Glasschleifer 56. v. 17 1.50. – 39. M. bez.
	" Julius, Sohn v. Gottl. Oscar Wiesner	1895 22/10	56	5 Monate.
	Wiesner, Oscar, Glasschleifer	1900 4/3	"	25 J. 4 Mon.
20.	Wiesner, Louis, Glasschleifer	1872 5/7	56.	Mann der Julius Wiesner, Glasschleifer
	Wiesner Franziska geb. Kleinert, Witwe	1914 15/1		76 Jahre

Abtheilung: B

Nr. des Grabes.	Name und Stand des Begrabenen.	Tag des Begräbnisses.	Haus-Nr.	Bemerkungen.
21.	Friede, Aug. Glasmacher i. Zuckerh.	1888 17/10	467.	frei! (abgegeben d. 1.7.29) 3/9. 1920. Gutkäufer v. Gerichtsbriefträger Wiesner
			1	B 21-22: 1 (frei! auf für Frau Dorn - Nieder - Schreibebach) (geht frei) i. Grab B 21-22 begräbt 48 Std. von Frau Dorn - Nieder - Schreibebach (geb. Brückner) d. 15. 8. 1929
22.	Friede, Joh. Gustav, Maler	1870 27/3	64	frei: 3/9 1920 geb. v. Gerichtsbriefträger Wiesner
	Simon, Christine geb. Friede	1892	339	Dorn Nr: Schreibebach
	Dorn, Paul	5/2 1947	701	bis 15. 8. 1929. 83 Jahre
23.	Friede, Joh. Gottfr., Ortsrichter	1864 14/12	64.	~~Gutkäufer~~ frei! 3/9. 1920 Geb. v. Frau Anna Holland geb. Wiesner
	Friede, August, Glasmacher i. Zuckerh.	1891 27/3	467.	Gutkäufer im Gerichtsbriefträger Zimmer i. Oberstreichebach Alter Landmann 804 d. 1. 11. 1929.
	Frau Selma Zimmer, geb. Herzog	1929 29/10.	804 (Alter Landmann)	62 Jhr.
24.	Gottwald, Rudolf, Zuckerh.	1888 1/10	71.	
	Schier Karl, Zimmergeher	1914 19/6	114	39 Jahre wird umgebettet auf für Anna Kröglberger geb. Glemm
25.	Schier, Ernst, Landbesitzer		117.	
	Schier Friedrike geb. Gottwald, Witwe	1911 29/8	114	79 Jahr. 5 Monate

Abtheilung: J

Nr. des Grabes.	Name und Stand des Begrabenen.	Tag des Begräbnisses.	Haus-Nr.	
26.	Schier, Schuhm		117	
	Schier, Fritz, V. d. Zimmermann Paul Schier	1902 16/11	114	28
27.	Strauch, Eduard, Glasschleifer	1886 6/8.	123.	gestorben 6.8.86 geb. 3.11.1842 Wallisfurth kr. Glatz
	Scholz Emilie geb. Simon	1923. 5/4.		alt 80 J.
	Emilie Scholz war in 1. Ehe mit Eduard Strauch verheiratet.			
		Verwerkt		3.9.1985 Hans Strauch
28.	Simon, Louise, Witwe	1887 4/10	302	
	Mutter von Emilie Scholz verw. Strauch			
29. X	Simon, Gustav, Glasschleifer	1887 26/3		
30.	Ulbrich, Gustav's Kinder		165.	
	Simon Anna geb. Heinrich, Witwe	1915 30/3	258	67 Jahre

Abtheilung: B.

Nr. des Grabes.	Name und Stand des Begrabenen.	Tag des Begräbnisses.	Haus-Nr.	Bemerkungen.
31.	Ullrich, Johannes, Kürschner			Gestorben am Stadtgericht Schwerin 5.4.34.
32.	Leder geb. Friedr. Fischermstr.	1933. 28/8.		68 Jahr
33.	Ullrich, Ernst, Gastwirt Gastwirt Leder Fischermstr.	1860 21/3 1945 24/3.	165 513	85 Jhr. alt
34.	Ullrich, Joann. Gastwirt Grunow, Oswald, Gastwirtsbesitzer	1877 9/5 1918 7/3.	165	48½ Jhr. gest. 7/3 1918.
35.	Grunow Anna, geb. Förster	1922 24/3		Gestorben u. Seinem Grabe 7/3. 1918.

Abtheilung: B.

Nr. des Grabes.	Name und Stand des Begrabenen.	Tag des Begräbnisses.	Haus-Nr.	
36.	Sender, Ernst Wilh. Schuhm. v. Glatm. Sender	1893 17/8	229.	7 Mon.
	Müller Alwine geb. Sender, Witwe	1906 8/8	229	80 Jahre 8 Mon.
	Frau geb. Schuhm. bei Schlossermst. Karl Schenke	1910 30/7	229	—
	Witfrau Sender Pauline geb. Maiwald	1929 3/9.	Wasserkehrer	76 Jhr.
37.	Müller, Alois, Glasschleifer	1871 6/10	104.	ledig.
	Sender, Robert, Schuhm. v. Glatm. Sender	1889 19/6	229	5 Mon. alt.
	Sender Hermann Glasmacher	1924 2/5	229	74 Jahre alt.
38.	Sender, Reinhard Altsitzer		104.	
	Sender Anna, geb. Aulich	1927 13/4.		78 Jhr.
39.	Sender, Ernst, Glasmacher	1883 7/5	104.	
40.	Leubig Anna geb. Wicher	1943. 5/8.		83 Jhr. alt.

Abtheilung: B.

Nr. des Grabes.	Name und Stand des Begrabenen.	Tag des Begräbnisses.	Haus-Nr.	Bemerkungen.
41.	Liebig Hermann Glasmaler	1934. 2/4.		76 Jahr
42.	Mohr, Augusta, Ehefrau	1872 8/4	112.	
	Mohr, Richard Lehrlinger	1923. 13/1.		alt 28 Jahr
43.	Mohr, Josef, Glasangleicher	1903 13/7.	466	26 M. Begräbnis, zahlt Stadt 8 Jahre zahlen (Kaff. Anweis.)
	Glumm Marta Kontoristin	1933. 19/10.	30 Jahr	von Frau Glumm in Mittelsteine Nr. 14. da 5. XI. 1933.
44.	Liebig, Louise, Witwe	1881 29/9	112.	90 M. bez. für B 44-46 von Familie Glumm in Mittel-Steine Nr. 14.
	~~Glumm Marta Kontoristin~~	~~1933. 19/10.~~	~~30 Jahr~~	~~B 44-46 von Familie Glumm in Mittel-Steine Nr. 14. da 9. Mai 1934~~
	Glumm Augusta geb. Jantsch	1943. 7./8		76 Jahr alt.
45.	Rücker, Glasschleifer	1862 20/3		
	Büttner, Gustav, T. f. Jünnen A. Büttner	1896 18/8	17.	1 1/2 Tage alt.
	Büttner, Willy	1899 4/10	"	16 Tage
	Blumrich, Florian, Gärtnerlehrer	1901 23/6	"	61 Jahr 6 Mon 8 Tage
	Glumm Wilhelm, Gastwirtsbesitzer aus Mittelsteine	1929 5./7.		65 Jahr

Abtheilung: B.

Nr. des Grabes.	Name und Stand des Begrabenen.	Tag des Begräbnisses.	Haus-Nr.	Bemerkungen.
41.	Liebig Hermann Glasmaler	1934. 2/4.		76 Jahr
42.	Mohr, Augusta, Ehefrau	1872 8/4	112.	
	Mohr, Richard Lohnkutscher	1923. 13/1.		alt 28 Jahre
43	Mohr, Josef, Glasmalermeister	1903 11/7	466	26 – M. Umgehung, ergeben Jahre 51 Jahre 22 Tage Kerzen von Frau Blumm in Mittelstreichar Nr. 14.
	Blumm Marta Kontoristin	1933. 19/10.	30 Jahr	den 5. XI. 1933.
44.	Liebig, Louise, Witwe	1881 29/9	112.	Grabstätte Nr. B 44-46 90-M. Umgehung für Familie Blumm Mittel-Strei von Mittelstreichar Nr.
	~~Blumm Marta Kontoristin~~	~~1933. 19/10. 30 Jahr~~		B 44-46 ~~76 Jahre~~ Blumm Mittel den 9. Mai 1 Blumm 14.
	Blumm Augusta geb. Jantsch	1943. 7./8		76 Jhr alt.
15 45.	Richter, Glasschleifer	1862 20/3		
	Büttner, Gertrud, T. d. Zimm. Al. Büttner	1896 18/8	17.	14 Tage alt
	Büttner, Willy, Sohn, Glasmaler	1899 4/10	"	16 Tage
	Blumrich, Heinrich, Glasmaler	1901 23/6	"	61 Jahr 6 Mon 8 Tg
	Blumm Wilhelm, Gastwirtsfrau aus Mittelstreichar	1929 5./7.		65 Jhr.

Abtheilung: B.

Nr. des Grabes.	Name und Stand des Begrabenen.	Tag des Begräbnisses.	Haus-Nr.	Bemerkungen.
46.	Blumrich, Fanny, unverehl.	1894 14/9	212	27 Jahr. (ausgeführt)
	Büttner, Fanny, T. d. Herm. Abg. B.	1904 29/5	17	2 Mt. 11 Tg.
	Büttner, Richard, S. d. Herm. Abg. B.	1904 12/8	231	3 Mt. 12 T.
	Glumm Elsa, w. M. Arbeiter S. Roth	1932 24/5.		28 Jahr
47.	Pläschke, Benjamin, Glasschleifer			
	Glumm Richard Kraftwagenführer	12.1.99	36.	38 Jahr bez. d. 14.1.36.
48.	Dittrich Glasmacher Witwer			gültig b. 1968. bezahlt am 27.6.38 mit 30 Rm.
	Pläschke Adolf Glasschleifmeister	1908 20/1	418	57 Jahr 9 Monat
	Marie Pläschke geb. Kleinert	27.6.1940		84 Jahr alt.
49.	Paul, Wilhelm, Glasschleifer	1854 11/6	113.	
	Antonie Otto geb. Pohl	21.8.1940	345	64 Jahr alt. bez. bis 1971.
50.	Paul, Schaffner			verf.
	Otto Herbert, S. d. Reichsbahnschaffner Otto	1908 15/9	345	3 Monat 14 Tage.
	Otto, Gerhard, Sohn, S. d. Anstreicher	1911. 1/3		bez. bis 1971.

Abtheilung: B.

Nr. des Grabes.	Name und Stand des Begrabenen.	Tag des Begräbnisses.	Haus-Nr.	Bemerkungen.
51.	Schön, Zifferblattmacher Kinder		395.	
	Otto Max, S. d. Steinhauers Alois Otto	1898 19/7	345	alt 11 Mt. 16 Tg.
	Otto Erich, S. " " " "	1899 4/10	"	2 Tage
	Otto Felix, S. " " " "	1906 12/6	"	Stadt 12 Tage.
	Otto Adolf, Fleischermeister.	1941. 9/III.		72 Jahre alt. bg bis 1971.
52.	~~Sander, Wilhelm, Kommerzr~~		~~50.~~	
	Wagenknecht, Wilhelmine, Witwe	1895 17/2	220.	57 Jahre.
	Minna Zerner, geb. Körner	1926/27.10.	Hinterhaus 572	Käuflich erworben von Julius Restaurateur Zerner, Waisenmeisterstr. Marienthal am 6.11.26.
53.	Liebig, Robert, Glasmacher	1877 6/6	268.	Käuflich erworben von Julius Restaurateur Zerner, Waisenmeisterstr. Marienthal am 6.11.26.
	Walter Pause	1946 31/III.		
54.	Liebig, ~~Benjamin~~ Wilhelm, Glasschleifer		112.	Die Obergrabstätte an Jul. Zerner & Waisenmeisterstr. 1 20.3.27.
	Mohr Pauline geb. Liebig, Minna	1911 18/5	466	77 Jahre 5 Monate
55.	Keimling Gertrud geb. Christophersen	1914 6/12	30	75 Jahre bg bis 1971

Abtheilung: B.

Nr. des Grabes.	Name und Stand des Begrabenen.	Tag des Begräbnisses.	Haus-Nr.	Bemerkungen.
56.	Keindling, August, Sattler a. R.	27. 3. 1918.	30	84 J. 9 Mo. 11 Tge. bg. bis 1971
57.	Oblsen, Maria Dorothea, Wwe. geb. Christophersen.	1915. 1/10.	30	77 Jahre alt
	Lydia Keindling	1943. 8/4.		65 Jhr. alt. bg. bis 1971
58.	Keindling August	1942 24/5.		77 Jhr. alt. bg. bis 1971.
	~~Lydia Keindling~~	12		
59.	~~Gottwald, Ernst, Pensionär bei Vater Gottwald~~	~~1870 12/7~~	~~25.~~	für Frau Cantor Röhricht beerdigt.
60.	~~Herbs, Mathilde, Cantor~~	~~1862 30/7~~	~~25 Jahre~~	
	Röhricht Paul Cantor	1925. 20/10.	25 Jahre	

Abtheilung: B

Nr. des Grabes.	Name und Stand des Begrabenen.	Tag des Begräbnisses.	Haus-Nr.	Bemerkungen.
61.	Fröhlich, Cantor	1858 20/8	25	B 61 u. 62 gekauft von Mod.-Rat Neumann-Breslau, Klosterstr. 120. † 30.12.1927. bez. 160 Rm
	Frau Medizinalrat Clara Neumann geb. Hudadie	1928 9/II.	Breslau	
62.	Fröhlich, Cantor	1852 20/4	25	B 62 gekauft von Mod.-Rat Neumann-Breslau, Klosterstr. 120. bez. † 30.12.1927
	Dr. Karl Wenck	1945 30/VI.		
63.				B 63-65 von Kaufmann Otto Reichelt (370) zu Mittel-Schreiberhau. am 5. Oktober 1928. bez. bis 1973
64.	Reichelt, Otto, Kaufmann ad. 53 Jahr 1 Mt.	1900 25/10	370	Mittel-Schreiberhau. gz. Kfm. Otto Reichelt (370)
	Paul Reichelt, Kaufmann.	26.1.1940	370	61 Jahr alt. bez. bis 1973
65.	Elsa Reichelt	5.12.41.		Kfm. Otto Reichelt (370) bez. bis 1973

Abtheilung: B.

Nr. des Grabes	Name und Stand des Begrabenen.	Tag des Begräbnisses.	Haus-Nr.	Bemerkungen.
				gef. Gräfin F. Steckel (469)
66.	Reichelt, Wilhelm, Faktor	1883 22/7.	29.	
	Schäfer Lily N. v. Zimmermeister Heinrich Schäfer	1902 29/7	496	8 Mt. 28 Tg. alt
	Steckel Karoline geb. Mongel	1928 3./5.	Lücke	91 Jahre.
67.	Steckel, Friedrich, Glasgravenr	1915 19/9.	469.	84 Jahre gef. Gräfin F. Steckel (469)
68.	Reichelt, Elisabeth, Witwe	1866 12/9	363.	gef. Gräfin F. Steckel (469)
	Friede, Julius	1891 6/1	363.	
	Steckel Julius, Glasgraveur	1912 14/11	469	52 Jahre 7 Mon.
	Steckel Emilie geb. Friede	1946 25/12.		76 Jahre
69.	Rosemann, Christian, Glasmaler	1884 2/4.	81.	† 23.9.1913. gef. Frl. Emilie Steckel geb. Friede
	Maria Steckel	1946 25/4.		bis 1969
70.	Rosemann, Karl, Kaufm. Witwe	1889 4/2	81.	† 23.9.1913. gef. Frl. Maria Steckel
	Werner, Oscar, Pr. Gräfin Werner	1893 25/8	81.	15 Wochen alt.
	Anna Pitschler, geb. Steckel	1939. 25./2.		bis 1969

Abtheilung: B.

Nr. des Grabes.	Name und Stand des Begrabenen.	Tag des Begräbnisses.	Haus-Nr.	Bemerkungen.
71.	Rosemann, Joseph, Gastwirth	1886 18/11	81	gest. 75. 23.9.1913
	Werner, Herm., Hotel Gastw. J. Werner	1896 10/8	81	Ehef. Tel. Marie Stadt.
	Tochter Marta			6 Mon. alt.
	Simon, geb. Schäfer, Ehefrau des Malers Walter J. aus Mittel-Steinebach	1926 29/11		28 Jahre alt.
72.	Schier, geb. Zenker, Milchfrau	1885 8/7	353.	H.Nr. 415 am 10. v. 11. Jan. 2 10 M.
	Paul Wilhelm, ledig	1931 14/7.	Eisenbahnerhaus	Freitod durch Sprung Altstadt Tanne
				53 Jahr.
73.	Schier, Wilhelm, Glasschleifer	1870 20/3	122.	frei!
	Paul, Karoline, Milchfrau	1896 20/4	415	77 Jahre.
	Reimann Marie, geb. Hermann	1944 12/1.		72 Jahre alt.
74.	Zenker, Juliane, Ehefrau			frei!
	Munsig, Wilhelmine, Milchfrau	1879 3/6		1853, 84 2
	Greinert, Anna, Jungfrau	1904 9/5		74 Jahre 4 M. 12 Tg.
	Reimann Friedrich Schiffsrudermacher	23.4.1935.		73 Jahr.
75.	Liebig, Kind		409.	Ehe. für Frau Marie Seifert geb. Liebig am 24/5.40.
	Liebig, Franitta, Ehefrau Hermann	1904 4/6	Hinterhaus	Ehe. Hermann Seifert aus Mügeln 26 J. 4 M. Gelbsucht 10 M

Abtheilung: B.

Nr. des Grabes.	Name und Stand des Begrabenen.	Tag des Begräbnisses.	Haus-Nr.	Bemerkungen.
76.	Liebig, 2 Kinder am Edm. Liebig			
	Remy, Richard Gef. Feldgeist.	1919. 20/10.	Lipine Schule	Grab 60 Fl.
77.	Liebig,			Geb. von Fräu Remy.
78.	Erlebach, geb. Liebig, Milchfrau	1889 23/5.		Oskar Liebig am 27/5.20. [illegible] Remy
79.	Anton, Karolina geb. Teichl	1889 29/12		v. Ed. Wchowsky
80.	Anton, August, Glasschleifer Ehm. Agnes Wchowsky geb. Schott.	3/9. 1921.	Schule	Grab 60 Fl.

Abtheilung: B.

Nr. des Grabes.	Name und Stand des Begrabenen.	Tag des Begräbnisses.	Haus-Nr.	Bemerkungen.
81.	Liebig, August, Glasschleifermstr.	1863 23/5	217.	38 Jahre.
	„ Caroline, Wittwe v. Ag. Liebig	1895 21/5	141	68 Jahre.
82.	Runge, Julianne, Wittwe	1878	217.	
	Zeidler, Robert, Vizefeldwebel aus Saarlouis, zuletzt in Schreiberhau (Riesengebirge)	1916 15/6	Reserve-Lazar. Liegnitz	27 Jhr. 3 Mon. 25 Tg.
83.	Krebs, Emilie, Ehefrau	1883 28/8	54.	ist nach dem alten Friedhof geb.
	Liebig Otto, Zugarbeiter	1913 3/1	15	48 Jahre 4 Mon.
84.	Fischer, Ernst, Glasmacher	1884 15/6	29.	gestorben am 13.7.1924 im Krankenhaus Riesa in Liegnitz; begraben mit 10 Jahr.
85.	Fischer, Pauline, Ehefrau	1877 5/9	29.	
	Fischer Anna, unverehel. Mitbewohnerin	1914 11/1	Liegnitz	57 Jahr 8 Monate

Abtheilung: B

Nr. des Grabes.	Name und Stand des Begrabenen.	Tag des Begräbnisses.	Haus-Nr.	Bemerkungen.
86.	Krebs, Richard, Gleismeister	1877 18/12	57.	geb. am 10/7. 19.. ev. Maria v. Skal
	Fräulein Marie von Skal geb. 6. 5. 1857 † 12.7.27	15. 7. 1927		alt 76 Jhr.
87.	Paul, von Skal, Hilfsbeh. i. ruhens.	18/6 19.	585	alt 58 Jhr.
88.	Otto von Skal, Major, geb. Surland	1915. 7/6.		92 Jhr. 8 Mon. 14 Tg. Frau mit Mann von Bad Gastein
89.	Zenker, Julianna, Witwe	1874 3/3	67.	
	Zenker, Wilhelmine geb. Paul	1901 8/3	67	18 Jahre 7 Mon. 19 Tg.
	Inhab. Schaffner Eisenbahnmeister Gustav Zenker	1903 19/8		2. März 1932. 20 Mk. bez. von Herrn Eisenbahnmeister Gustav Zenker.
90.	Zenker, Gottlob, Eisenbahnschaffner	1869 22/11	67.	
	Zenka, Auguste, Eisenbahnschaffner	1905 7/7	67	88 Jahre 1 Mon. 5 Tage
				Geb. v. Eisenbahnschaffner Zenker bis 1965 bez. 20.V. 30.30 RM

Abtheilung: B.

Nr. des Grabes.	Name und Stand des Begrabenen.	Tag des Begräbnisses.	Haus-Nr.	Bemerkungen.
91.	Zenker Amalie Jgfr.	1922 23/1.		77 J. Gest. am 20/6. 1920 in G. Zenker
92.	Menzel, Augustin, Glühmaster	1904 24/7	—	87 Jahr 8 M. 9 T. Frei
93.	Menzel Augustin geb. Adolph, Ehefr.	1903 14/6		73 J. 8 Mon. 26 T. (Aufgebahrt) Frei
94.	Seifert, Ernst, Glühmacher Strauch Anna, Jungfrau	1917 5/8	596	27 Jahr 11 Mon. geb. 22. 8. 1889 Tochter v. Christiane Strauch geb. Wiener
95.	Seifert geb. Schier, Milchfrau Strauch Christiane geb. Wiener ⊕ 24. 10. 1927 Ehemann Franz Strauch ⊕ 7. 8. 1915	1927 28/10.	Ob. Stadt	74 Jahr Gekauft von Franz Strauch 596 m. kath. Friedhof

Abtheilung: B.

Nr. des Grabes.	Name und Stand des Begrabenen.	Tag des Begräbnisses.	Haus-Nr.	Bemerkungen.
96.	Schier, Wittfrau		149.	
	Bernhard, Ida, geb. Palmedo Frau Postsekretär i. Gross. Lichterfelde	1918 14/6		43 Jahre alt.
97.	Schier, Ernst, Glasschleifermeister	1867 6/9	149.	Memel
	Menzel Marie geb. Memel Frau Kaufmann	1919 12/2	348	44 Jahre alt
98.	Schier,		149.	Memel
	Menzel Anna, Kaufmann	1924 22/5	348	52 Jahre alt.
99.	Schier, Hermann, Schuster	1885 17/3	149.	Memel
99a.	Wegner Oskar Arbeiter	1922 29/3.		48 Jahre geb. in Memel 1875

Grabstelle Nr. 96 an Familie Menzel Nr. 348.

96 an 3/8 17.

Abtheilung: B

Nr. des Grabes.	Name und Stand des Begrabenen.	Tag des Begräbnisses.	Haus-Nr.	Bemerkungen.
100.	Anton, Friedrich, Müller	1877 3/6	353.	B 100 – B 103 gekauft von Frau Gottfriedsberger Günther in Nieder-Schreiberhau
	Gattin Gertrud geb. Weichert	7.11.1935.		80 M bez. d. 5.11.1928. 68 Jahre
101.	Anton, August, Glasschleifmeister	1860 23/8		Grabstelle Günther
	Günther Gustav, Schwiegersohn – Nieder-Schreiberhau	1927 28/10.	Nieder-Schreib.	62 Jhr.
102.	Anton, Adolf, Schleifmeister	1897 13/5	353.	Grabstelle Günther 51 Jahre 5 Mon.
103.	Anton, Schleifmeister Kind			Grabstelle Günther.
	Anton, Alexander, Schleifmeister	1903 9/4		20 Jahre 6 Mon. 24 T.
	Kind Susanne Luise Charlotte 1½ Jahre a. Nieder-Schreiberhau	1928 12/9.	Nieder-Schreib.	
104.	Weidlinger, Joh. Gottlob, Fabrik.	1855 4/3	203.	
	Simon, Fr., Milchfrau	1893 10/3	203.	Frau wurde die of Matterne 24/6 17.
	Matterne geb. Gustav	1937. 18/3.		76 Jahre.

Abtheilung

Nr. des Grabes.	Name und Stand des Begrabenen.	Tag des Begräbnisses.	Haus-Nr.	Bemerkungen.
105.	Simon, Johann, Schmied	1877 8/8	203	Verwandtschaft Mallerne
	Mallerne Otilie geb. Simon, Fr.	1929 21/5	Ohne	70 Jahre
106.				
107.				Freigabe! Verwandt. Familie Mallerne
108.	Kittel, Augustin, Glasmaler	1870 [illegible]	Garten 20	[illegible]
	Schmidt, Elise Schmidtin	1939 13/9	423	[illegible] bezahlt bis 1969
109.	Sacher, Antonia, Glasmaler	1881 30/10	112	
	Sacher, Berta geb. Simon	1918 17/7	112	[illegible] bezahlt bis 1969
	Heinrich, Friedrich Wilhelm	1941 12/12		

Abtheilung: B.

	Name und Stand des Begrabenen.	Tag des Begräbnisses.	Haus-Nr.	Bemerkungen.
110.	Grabstellen No. 110, 111, 114, u. 115 gekauft von Frau Mathilde Mittbach, geb. Schmidbauer, Obermeg No. 203, bezahlt 120 M. am 2. Oktober 1940.			
111.	Michael, Emilie, Witwe	1891 17/4	339.	74 Jahre.
	Liebig, Gebhard, P. i. R. Hofrat Liebig	1910 23/2	[illegible]	42 Jahre
112.	Simon, Anna, T. v. Mag. Martha Simon	1895 23/9	133	11 Wochen alt.
	Barth, Elisabeth, Witwe, geb. Heinrich	1932 29/1		24 Jahre, bezahlt bis 1969
113.	Hofrat Dr. Friedrich Liebig	1894 14/10	404.	einige Wochen.
	Liebig, Karl, Hofrat, Kgl. Hofl. Joh. Liebig	1899 31/3	404.	3 Monate 3 Tage
	Heinrich Emilie	1939 15/12		77 Jahre, bezahlt bis 1969
114.	Holland, Barb., T. v. Joh. Holland	1890.	138	1 1/2 Jahr alt.
	Georg Matterne.	2.10.1940.		55 Jahre alt.
	Das Grab befindet sich in der mittleren Reihe am Zaun.			

Abtheilung: B.

Nr. des Grabes.	Name und Stand des Begrabenen.	Tag des Begräbnisses.	Haus-Nr.	Bemerkungen.
115.	Heinrich, Wilhelm, Schuhm. u. Glasschneider Heinrich	1895 25/4	473.	2 Jahr 4 Mon. 6 Tage.
	Heinrich, Elisabeth, Tochter d. do. do.	1896 31/1	473	13 Wochen.
	Grüfte der Familien Matterne und Pohl.			
116.	Frau Marie Kirbnel geb. Pohl Witwe.	1920 17/3.	Warmbrunn.	79 Jahre.
	Frau Pohl, Emma geb. Gotsch	1925 30/5		77 Jahre.
	Familie Preußler: Ringhofer			Pohl'sche Familiengruft erwarb ich für 12 Mk. = 360 M. laut Urkunde. Die Pohl'sche Gedenktafel ist gleichfalls gemeinsch. bei Muskau. v. 5. Oktober 1928.
	Frau Friedr. Pohl, geb. Ullrich	1858, 10. Juni		
	Herr Franz Pohl	1884.		
	Frau des Direktors Erdmann Schneider, Breslau	1944 28/12. w.		80 Jahre alt.
117.	Herr Oberl. Franz Pohl	1896		
	Geschwister Hermann			
	Gruft Matterne. 8 Pl. Um (Mittel- S. Ure Sterla-			
118.	Familie Matterne u. Kinder			
	Frau Matterne, Kinder des Fräulein M. Hermann	1929 27/8		11 Wochen.
	Adolf Matterne	1942 8/4.		
119.	Matterne Pauline, geb. Starke, Frau des Gastwirts	1930 30/6		54 Jahre.

Abtheilung: B.

Nr. des Grabes.	Name und Stand des Begrabenen.	Tag des Begräbnisses.	Haus-Nr.	Bemerkungen.
120.	Neumann'sche Familiengruft.			à 30 = 120 - M. 4 Grabstellen gekauft u. bezahlt von Fleischermeister Julius Menzel in Ober-Schreiberhau (Hauptstraße 74) s. 31.7.19
	Frau Wilhelm Fleischermeister geb. Menzel	1945 4/XII.		à 30 = 120 - M. 4 Grabstellen gekauft u. bezahlt von Fleischermeister Julius Menzel in Ober-Schreiberhau 399, s. 1. Juli 1929
121.	Kind Willi Menzel	25.11.39.	Zoll-Hs. 44	geb. von Menzel auf Moyhen alt.
122.	Menzel Elise geb. Klimes	1937 14/VII.	74.	geb. von Menzel 65 Jahre.
123.	Menzel Julius Fleischermeister	22.1.1935.		geb. von Menzel 70 Jahr
124.	Feist, Minna, Ehefrau	1885 25/4	60.	Zimmi
	Feist, Max, Sohn d. Ehefr. Minna Feist	1907 30/1	219	1 Jahr 1 Mon. 26 Tg.
	Ripke Rita Kind	1934. 13/9.		4 Monate.

Abtheilung: B.

Nr. des Grabes.	Name und Stand des Begrabenen.	Tag des Begräbnisses.	Haus-Nr.	Bemerkungen.
125.	Richter, ~~Christian~~ Johanna, Ehefrau	1877 21/12.	206.	verw. Rigke.
	Richter, Hermann, Schlosser	1896 5/12.	206	geb. 18/7. 1867
	Klaudia Kind Rigke	1922 12 26		
	Rigke Erlebnis, Kind	1944 11/9.		1/2 Jahr alt.
126.	Michael, Julianne Milchfrau	1864 17/2	339.	
	Paul Anna geb. Michael, Ehefrau	1909 29/7	24	59 Jahre 5 Monate 15 Tage.
				Buch: 129 wg. für Postpaket Dauerkarte in Theaterei Werkstattschaft
127.	Michael, Hermann, gem. Glasschneider	1864 17/2	339.	
128.	Schwanda, Henriette, Milchfrau	1887 12/3	339.	
	Paul Albert, Postagent	1914 19/1	24	67 Jahre 2 Tage
129.	Schwanda, Robert, Glasmaler	1878 10/1	339.	
	Gruft der Familie Fritsch.			verwaltet i. J. 1921. bezahlt 1921 – 1946.

Abtheilung: B.

Nr. des Grabes.	Name und Stand des Begrabenen.	Tag des Begräbnisses.	Haus-Nr.	Bemerkungen.
130.	Prenzel, Klara, T. d. Gutsbes. Reinh. Prenzel	1897 13/6	1	130–132 umgebettet in gemeinsames Reinfeld Grab. 11 Mon. 28 Tage. Nach S. Treidelkahn Nr. 1. † 28.9.28.
	Prenzel, Reinhold, Schmiedemeister	1898 19/11	33	68 Jahre.
	Prenzel, Marie, T. d. Glas. Reinh. Pr.	1899 7/11	1	3 Wo. 17.
131.	Prenzel, Ernestine, unverehel.	1878 8/7	33.	
	Prenzel, Fritz, S. d. Gutsbes. Reinhold Pr.	1901 18/8	1	4 Wo. 13 Tg.
132.	Prenzel Fritz, S. d. Gutsbes. Reinhold Pr.	1903 2/7	1	1 Wo. 17 Tg.
	Prenzel Reinfeld	1939 26/7		
133.	Prenzel, Marie, geb. Teppich	1902 4/11	1	60 Jahre 6 Wo. 15 Tg.
134.	Tischler und Gastwirtsch. Robert Paul	1895 17/3	475.	verzogen 1921. alt 1 Jahr 3 Mon. (Siehe Nr.
	Wilhelmine Friederike Paul, geb. Männich	1931 21/8	Siebenmünden	78 Jhr.

Abtheilung: B

Nr. des Grabes.	Name und Stand des Begrabenen.	Tag des Begräbnisses.	Haus-Nr.	Bemerkungen.
135.	Paul Robert, Glasschleifmeister	1914 28/11	415	gestorben 1921. 65 Jahre
136.	Schäfer, Rudolf, Kaufmann	1896 14/10	20	58 Jahre frei!
137.	Schäfer, Gemeiner geb. Probst, Wwe.	1905 2/2	20	67 J. 4 M. – 1945 umgebettet
138.	Conrad, Gustav, Kaufmann Augusta Ehrer	1882 10/4 1944 6/4.	20.	ex. für Schlossermeister Ehrer Mittel-Straße, v. 10.6.27 in Abg. 830 74 Jahre alt.
139.	Conrad, Nanny, Ehefrau Ehrer Hermann, Schlossermeister	1881 23/5 1931 8./XI.	20. 10 Urnen Grab.	Entnommen von Schlossermeister Ehrer, Mittel-Str. 830. v. 10.6.27 67 Jahre

Abtheilung: B.

Nr. des Grabes.	Name und Stand des Begrabenen.	Tag des Begräbnisses.	Haus-Nr.	Bemerkungen.
140.	Zenker Elise geb. Paul.	1918 19/11.	220	32¼ Jhr.
141.	Männich, Christ, Gartenbesitzer	1865 24/10	Garten 20.	
	Zenker Pauline geb. Mattyne	1909 4/6.	Nr. 220	51 Jahre 8 Monate alt.
142.	Männich, Ehefrau	1882 15/8	Garten 18	
	Zenker, Jeremias, Tischlermstr.	1918 13/12	220.	70 Jhr.
143.	Vogt, August, genannt Müller	1876	62.	Nr. 143 u. 144 beg. am 19.9.96.
	Simon, geb. Z. v. Gastwirt Alois Vogt, verehel. Vogt Z. aus 2. Ehe	1898 7/8	62	
144.	Vogt			
	Rössel, Laura, T. v. Gastwirt Alois Rössel	1896 8/3	4.	11 Mon.
	Rössel, Milly, T. v. Johanna geb. Vogt v. Rössel	1898 28/8	4	2 Mon. 23 Tg.
	Rössel, Emilie, T. " " " "	1900 22/1	133	2 Mon. 18 Tg.

Nr. 143 u. 144 gehören zu Nr. 62 Hauptstraße Wilhelm Vogt Müller Ehemann beg.

Nr. 140 u. 141 beg. am 19.9.96. Zenker Jeremias Zenker Elise beg. 19.11.09.

Abtheilung: B

Nr. des Grabes.	Name und Stand des Begrabenen.	Tag des Begräbnisses.	Haus-Nr.	Bemerkungen.
145.	Simon, Adolf, Glasmacher	1883 /7	62	Am 17. Apr. 1939 lag. 7.- RM. Alpe mit 143 m. 144 bis 1958 begraben.
	Simon Fanny Wwe. (Fanny)	1931 25/10.		83 Jahr.
146.	Kirsewalter, Wilhelmine, Schliffpauer	1896 31/5	88	61 Jahr 6 Mon. verkauft an den Glasschleifermeister Wilhelm Kirsewalter J. N. 88. Urkunde im Glasschleifermstr. Adalbert Rössel 17/4. 32.
147.	Kirsewalter, Wilhelm, Glasschleifermstr.	1895 21/7	88	62 Jahr.
	Adalbert Rössel	1939 September		Glasschleifermstr. Mittel-Schreibenhau
	Grüfte der Familien Gottwald (siehe am Schluß B.)		Lunerg.	
148.	Brendel, Joh. Friedr. geb. Mainwald	1878 30/4.	5.	
	Brendel Marie, Jungfrau	1910 23/3	5	60 Jahre 6 Mon.
	Dürr Barbara geb. Brun	1941 1/10		27 J.
149.	Brendel, Karl, Lauengutbes.	1886 16/2	Lunerg. 5.	79 Jahre
	Brendel, Pauline, Jungfrau	1914 7/6	5	67 Jahre. Urkunde Fam. Dürr am 1. 10. 41.

Abtheilung: B.

Nr. des Grabes.	Name und Stand des Begrabenen.	Tag des Begräbnisses.	Haus-Nr.	Bemerkungen.
150.	Jäger Pauline Teuber	1861 14/2.		
	Teuber, verw. Augustin Friederike	1917 5/8		68 Jahre 11 Mon.
151.	Teuber Johann Georg, Schlossermstr.	1869 19/9	147.	
	Teuber Hermann, Gutsbesitzer	1913 5/12	147	62 Jahre 8 Mon.
152.	Teuber, Johann, Schlossermstr	188(?)		Sohn gefallen bei Ypern Ostern Otto – Oberschreiberhau st. 12.5.1929.
	Paul, Johanna, v. d. Witwe Marie Paul	1903 11/1	147	3 Monate alt
	Otto Paul, Stellmacher aus Hirschberg	1929 19/5.		35 Jahre.
153.	Johann Gottfr. Klempnermstr. Gober	1894 9/12	571.	6 Wochen alt
	Gober, Christ., Witwe v. Klempnermstr. Gober	1896 22/4	571	12 Wochen 2 Tage.
	Gober, Emil, Tischler, Sohn der	1897 6/9	571	9 Monate. verunglückt durch einen Schön.
	Hilfsmann Emil Schön, geb. Sende.	1927, 27/5.	395 Hinterhaus	
154.	Pösel, Heinrich, Gerbschleifer	1869 9/9	138.	
	Schön Hermann, Schlosser	1913 29/7	395	59 Jahre 9 Mon.
	Schön, Hermann, Maler	1946 2. Juli		59 J. 5 Mon.

Abtheilung: B

Nr. des Grabes.	Name und Stand des Begrabenen.	Tag des Begräbnisses.	Haus-Nr.	Bemerkungen.
155.	Sender, Christian Karl, Schneider	1869 24/11	85.	Ges.
	Rohnstock Wilhelmine, 49 Jhr.	1927 4 Febr.	Ob.-Schwalbg.	v. 21.6.27
156.	Scholz, Hermann, Glasschleifermstr.	1886 27/1	408.	Hermann Scholz in Herrnstadt verw. 1.10.1917
	Richter, Martha, T. v. Glasschl. Rob. Richter	1896 22/10	408	6 Mon. abgelaufen am Frau Sitzungsplatz und Nr. 153 [illegible] 156 [illegible]
	Elisabeth Rohnstock	1945 13/10.		Hier umgebettet von Fräul. Rohnstock Obergebirgsbahnhofvorst. ganz, Kinder Schwalbg. 21.6.27. 71 Jahre alt
157.	Manzel, Maria, Ehe. Tochter des verw. St. Cantor Manzel	1857 11/10	38.	Hier umgebettet von Frau Hauptm. Adolf Müllhof-Schwalbg. Glasmeisterfrau
	Börner, Christiane, Müllerfrau —	1891 18/5	39.	verf. v. 11.2.1924 Bez. v. 16.2.24.
158.	Hämmich, Glasschleifer			
	~~Brendel Emilie, verw. Glasschl.~~ Witwe	~~1917 3/1~~		~~61 Jhr. 11 Mon. 12 Tg.~~ überführt.
	Rohnstock, Wilhelmine Jhfr.	1920 7/5		34 Jhr.
159.	Meinwald, Albertine Berta, Kinderl. Ehefr. des Glasschleifermstr. Alb.	1917 7/10.		56 Jhr.

Abtheilung: B.

Nr. des Grabes.	Name und Stand des Begrabenen.	Tag des Begräbnisses.	Haus-Nr.	Bemerkungen.
160.	Mallickh, Agnetrina, Witwe, Ehefr.	1879 24/1	Johnsdorf	
	Frau Schroeder	1945.		
161.	Mallickh, Gertraut, Tochterchen	1885 7/8		
	Mallickh, Hermann, Arbeiter in Petersdorf	1900 7/9	Petersdorf	84 Jahre 18 Tge
	Karl Schroeder, Arbeiter	1927 21/8.	Heilstätte Mallickh m. 52.	61 Jhr.
162.	Veiko, verehel. Preußler Wilhelmine	1885 9/8	103	
	Wittfrau Amalie Freudenberg aus Nieder-Schönb. T. d. Gottl. Goebel	1929 1/6		84 Jhr.
163.	Preußler Veiko, Fritz, Glasschleifer	1848 16/12	97.	
	Preußler, Wilhelmine, Ehefr. d. Glasschl. Preußler	1893 7/11	103	60 Jahre.
	Frau Ohagen, aus Breslau	1946. 13/V.		
164.	Burghardt, Grimy, Ehrengerichtsrat	1921 22/12.		53 Jahre alt

Abtheilung: B.

r. des rabes.	Name und Stand des Begrabenen.	Tag des Begräbnisses.	Haus-Nr.	Bemerkungen.
165.				Burghardt.
166.	Veiks, Jonathan, Glasschleifermstr.	1897 13/8	103	73 Jahre verwitwet bei Frau Julie Klett geb. Veiks in Warmbrunn, am 15.5.22.
167.	Veiks, Wilhelmine, Ehefrau	1887 18/1	103.	verwitwet.
	Weichert Julius, Landwirt	1942 7/12		73 Jahre alt
	Pfarrer bei Gy. P. Hagemann	1896 8/5		Frau Klett. f. Weichert geg. 1972
169.				10,- Rm Auszahlung an Frau Berthe Gertrud Klett 31.1.1935. Weiteren 10,- Rm ausgezahlt am 1.3.35.

Abtheilung: B.

Nr. des Grabes.	Name und Stand des Begrabenen.	Tag des Begräbnisses.	Haus-Nr.	Bemerkungen.
170.	Klett Rudolf Rechnungsrat	1933. 17/7.		Frau Klett 78 Jahr.
171.	Schmid, Otto, Pastor	1862 27/9		nicht zu bekommen (Grüner)
172.	Marie von Zelensky, Rentiere	1922. 16/12.		Inhaberin d. Grabes von Zelensky 4/4.22 alt 71 Jh.
173.				Nachfolger von Zelensky
174.	Rudolph, Heinrich Hermann, Rittergutsbesitzer Rudolph, Heinrich, emeritirter Lehrer	1858 24/7 1902. 7/12		geb. 9/5 1800 44 Jahre 3 Mon. alt prolongirt am 23/9. bezahlt M 30,0 Mk

Abtheilung: B.

Nr. des Grabes.	Name und Stand des Begrabenen.	Tag des Begräbnisses.	Haus-Nr.	Bemerkungen.
175.	Liebig, Christian, Gartenbes.	1882 11/5	Garten 7.	Inhaber von 6/6 17 Bez. G. Liebig.
	Liebig Johanna, Gartenbesitzer	1923 28/5	Gart. 7	72 Jahre alt
176.	Liebig, Christiane, Altsitzerin	1888 24/4	Garten 7	Inhaber von 6/6 17 Bez. G. Liebig.
	Liebig Christiane geb. Carr	8. 12. 1935.		80 Jahr
177.	Wiener, Christian Gottlieb, Gärtner	1852 17/5.	7.	11
	Liebig, Christiane, Jungfrau	1918 22/11	7.	71 Jh. 2 Wo. 2 Tage.
178.	Wiener, Ehefrau	1850 12/1	7	11.
179.	Liebig, Anna, Jungfrau	1882 31/8	399	
	Liebig, Christiane geb. Mattern, verw.	1918 25/5	399	88 Jh.

Abtheilung: B

Nr. des Grabes.	Name und Stand des Begrabenen.	Tag des Begräbnisses.	Haus-Nr.	Bemerkungen.
180.	Liebig, Ernst, Hüttenmeister	1890.		[illegible]
	Gläser, Anna, Hausfrau	1923 27/5.		alt 52 Jhr.
181.	Liebig, Emma, Jungfrau	1885 27/1		1923 beg. von Kpm. Otto Emma Gläser.
	Gläser Emma, Dienstfrau	1930 26/12	Wohnhaus	62 Jhr.
				Urkunde an Fr. Emma Gläser 1923 beg.
182.	Kahn, Anna Hüttenmeister Josefine geb. Lange	1846 15/2		[illegible] geb. 2. 12. 04.
	Laszetzki Hedwig, Schwester	1944 3/11		52 Jahre alt
183.	Breitt, Johanna, Händlerin	1881 10/5	8.	
	Burghardt Margarete	1926 22/2.	29.	zurückgeh. an Fr. Burghardt
184.	Büttner, Gottlieb			beg. im Juni 1943. 30 Jahre Witwer mit Frau Hedwig Liebschner
	Büttner, Josefine geb. Liebig	1900 5/8	455	65 Jahre 6 Mt 25 Tg.

Abtheilung: B

Nr. des Grabes.	Name und Stand des Begrabenen.	Tag des Begräbnisses.	Haus-Nr.	Bemerkungen.
				Bez. im Juni 1943. 3016 Arbeitsamt für Gartenbau
185.	Kasper, Anna v. Minner, Witwe	1883 17/3 1885 23/11		
	Büttner Fritz, Schlossermeister	1911 2/8	455	76 Jahre 1 Monat
186.	Kasper, Anna, Tochter, 2 J. 9 Monate	1898 24/7	455	
	Büttner Wilhelm, Schlossermeister	1925 6/August	455	64 Jahre alt
187. X	Büttner Wilhelm	1945. 25/5.		15 Urnenplätze an Wilhelm Büttner, Schlossermeister verliehen Schenkungsurk. v. 10. 12. 1928.
188.	Matterne, Ernst, Gärtner	1880 13/8	Garten 15	verzogen 26. 7. 1926 Urg. Urg. Belg. H.-Nr. 202.
	Liebig Martha geb. Dierich	1926 19/1		49 Jahre alt
189.	Matterne, Karoline, Ehefrau	1876 21/7.	Garten 15.	aus Spalte 188.
	Liebig Wilhelm Schlossermeister	1932 29/11.	Wahl-Grab	53 Jahre

Abtheilung: B.

Nr. des Grabes.	Name und Stand des Begrabenen.	Tag des Begräbnisses.	Haus-Nr.	Bemerkungen.
190.	Glumm, ~~Friedrich~~ Maurer, Ehefrau	1872 21/4	194	Übertragen von Frau Hoffmann Krause-Michel-Straßenbahn (Oberweg Nr. 1110.)
	Hausmeister Joseph Krause-Michel-Straßenbahn, Oberweg 54 Jahre	1927 v. 20.1.	Oberweg	† am 17.1.1924 beg. v. 20.1.24
191. X	Talke, Johanna, Gastwirtin	1857 31/12	194	beg. 1921 durch Frau Anna Wiesner-Oberstabsarzt Villa Elfriede
	Glumm, Hermann, Gastwirt	1896 21/4	194	73 Jahre 11 Mon.
	Krüger Wilhelmine	1942 27/9.		80 Jahre alt, beg. 1972
192. X	Waste, August, Landschlosser	1890 13/3	B 192-193	verl. für Lorenzer Straßenbahn-Neue-Straße ~~gekauft von A. Hoffog~~
	Wiesner Anna geb. Glumm	1945 31/5.		59 Jahre alt. N. 30. 5. 17. 12. 25. Frei
				192 u. 193 gekauft von Herrn Wiesner bezahlt im Dezember 1938 Einbürgung 1241. beg. bis 1969
193	Kleinert, Ida, Jungfrau	1889 30/11		
	Waste, Käthe, Mitglied geb. Seier	1898 19/6	220	~~alt 72 Jahre 6 Mon.~~ ~~gekauft von A. Hoffog~~ 30. 5. 17. 12. 25. Frei beg. bis 1969
194.	Mainwald, Joh. ~~Leopold~~ geb. Gaber	1869 16/8	100	gekauft Oskar Hartmann 8.4.23.
	Hoyer Albert und Hoyer, Kinder, T. d. Ehe. Fr. Hoyer	1897 2/2 1897 14/4	99	12 Tage b. 1 Jahr 2 Mon.
	Hartmann Anna, geb. Schneider	1923. 4/4.		alt 54 Jahre

Abtheilung: B

Nr. des Grabes.	Name und Stand des Begrabenen.	Tag des Begräbnisses.	Haus-Nr.	Bemerkungen.
195.	Mainwald, Joh. Chr. Glaserfrau	1850 7/12	100.	gelöst. A. Hartmann 8.4.23.
	Kluge, Oscar, Schneider	1883 ?		
	Hartmann Otto Karl Kaufm.	3.1928. 3/4.	Obere Str.	65 Jahre.
196.	Daniel, Heinrich, Maltzbauer	1899 5/1	15	Gelöst von Alfred Hartmann. 8.4.23. 56 Jahre alt.
				bez. bis 1973
197.	Bräuniger, Ehefrau	1889 17/10		mit Leichenhaus, hier beerdigt. ~~[illegible]~~
	~~Löser, Wilh. geb. Mainwald~~	~~1920 [illegible]~~		gelöst von Alfr. Hartmann. 8.4.23.
	Spritzenmann Alfred Löser	1942 19/1.		bez. bis 1973.
198.	Wolf, Benjamin, Lackierer		160.	
	~~Wolf~~, Louise, geb. ~~Hartmann, Auguste geb. Mainwald.~~	1893 13/8 1920. 4/4.	Bra. 104	52 Jahre
199.	Wolf, Friedrich, Hch. Friedr. Wolf	1891 1/2	167	75 Jahre. Gedenkstein [illegible] Friedhofsordnung [illegible]
	Allgeier Friedr. Ober-Postschaffner	1923 25/4.		alt 47 Jahre
	Allgeier Maria Wilhelmine. (Witwe bei-gesetzt)	1928 16/9.	Mittl. Strasse	55 Jahre

Abtheilung: B

Nr. des Grabes.	Name und Stand des Begrabenen.	Tag des Begräbnisses.	Haus-Nr.	Bemerkungen.
200.	Simon, Wilhelm Otto, Schuhm.	1888 22/1	Garten 19.	
	Frau Lehrer Gertrud Simon geb. Exner aus Löwenberg	1930 29/9.		29 Jhre.
	~~Urne von Frau Hauptmann Olga Exner geb. Simon~~	~~1931 9/12.~~		58 Jahre ist am 4.12.58 auf dem Friedhof in Nr. 111 beigesetzt worden.
201.	Simon, August Wilh., Schuhm.	1859 19/1	324	
	Simon, Elise, Schw., Tochter d. Glasermstr. Julius Simon	1899 5/3	573	18 Jahre 7 Monate alt.
	Frau Lehrer Marie Kunitke, geb. Simon	1929 12./10.	Hauptbtl.	54 Jhre.
202.	Simon, Christiane, Wittwe	1859 29/12	Garten 19.	
	„ Friedrich, Ste.	1894 10/4	19.	76 Jahre
	Simon Marie, geb. Reichel	1927 15/5.	M.Abt. (Kath. Friedh.)	70 Jhre.
203.	Simon, August, Glasschleifer	1878 7/7	Garten 19.	
	Simon, Julius, Glasermstr.	1916 12/11.	K. 573	66 Jhre. 17 Tage.
204.	Simon, Wilhelmine, Wittwe	1888 15/6	324.	Entnommen aus Grab Erbbuch Simon auf Michael-Friedh. 1180, r. Ang. v. 30.6.28.
	Weise, Otto, T. v. Glasschl. Emil Weise	1898 29/12	324	8 Monate 12 T.
	Hellfrau Anna Weise, geb. Simon	1928 27./6	~~1180~~ 421	70½ Jhre.

Abtheilung: B.

	Name und Stand des Begrabenen.	Tag des Begräbnisses.	Haus-Nr.	Bemerkungen.
	Simon, Robert, Glasschleifermeister	1887 8/4	219.	
	Weise Ernst Glasschleifmeister	1914 28/10	441	60 Jahre
11	Simon, Wilhelm, Glasschleifmeister	1883 15/7	324.	
	Weise Oskar, Glasschleifer	1907 24/6	324	25 Jahre
20 r.	Wennrich, Johann Gustav	1870 19/2	41.	
	Liebig Pauline geb. Wennrich, Ehefr.	1907 15/2	41	70 Jahre 3 Mon.
20 s.	Wennrich, Daniel, Tischlermeister	1873 25/5	41.	
	Weber Friedrich, Gutsbesitzer Vater d. Ehefrau	1912 21/4	41	76 Jahre 4 Monate
20 t.	Wennrich, Ernst, Tischlergeselle	1894 28/10	41	70 Jahre

Abtheilung:

Nr. des Grabes.	Name und Stand des Begrabenen.	Tag des Begräbnisses.	Haus-Nr.	Bemerkungen.
zwischen B 199 und B 200 in Gruft der Familie Friede	Skoda Paul, Fleischhauermeister	1915 9/3	528	50 Jahre
	Skoda Anna, Wwe.	1919 7/10	528	54 Jahre
	Skoda Anna, Jungfrau, Tochter P. Skoda	1918 23/6.	528.	16 Jh. 2 Mon.
zwischen B 147 und B 148 in Gruft der Familie Gottwald	Pietsch Gittagout, Jungfrau	1918 14/11	Lublinitz	20 Jh.
	Gottwald Gottwald			
	Gottwald Robert Konrad, Gastwirtsgehilfe in Ruhewiese	1915 28/1	Ruhewiese	29 Jahre 1 Monat 6 Tage

Abtheilung: 6

Nr. des Grabes.	Name und Stand des Begrabenen.	Tag des Begräbnisses.	Haus-Nr.	Bemerkungen.
1.	Liebig, Elise, T. des Zimmerpol. Ida Liebig	1899 3/10	22	3 Monate
	Simbt Gerry, T. d. Zimmerpol. Hermann Simbt	1925 4/1	147	6 Tage
2.	Plötzke, Richard, S. d. Schlosser Rob. Plötzke	1899 12/10	114	15 Tage
	Liebig Grete, T. d. Arb. Gustav L.	1925 15/1	–	4 Monate
3.	Paul, Elsbeth, T. d. Lackierer Gustav Paul	1899 29/11	562	4 Monate 10 T.
	Paul Gertrud, T. d. Kaufm. Richard Paul	1925 22/2	869	2 Monate
4.	Böhme, Elsbeth, T. d. Gärtner Hermann Tschentscher	1899 23/11	361	
	Böhme Gerry, T. d. Gastwirts Gerry B.	1925 22/2	56	11 Tage
5.	Glaeser, Fanny, T. d. Gastwirts Julius Glaeser	1899 15/12	334	17 J. 8 Mon.
	Mainwald, Erich, S. d. Arb. Victor Otto M.	1925 26/2	5	9 Monate
6.	Frömberg, Paul	1886 14/4	Schöneck	
	Kluge, Helene, T. d. Arb. Richard Kl.	1925 16/3	1092	4 Monate
7.	Holland, Martha, T. d. Arb. Wilh. Holland	1899 12/12	101	1 Jahr 4 T.
	Schmidt, Martha, T. d. Arb. Otto S.	1925 18/3	13	2 Tage
8.	Zeidler, Ella, T. d. Gelbgießers Robert Z.	1899 18/12	471	3 Mon. 14 T.
	Erbe Martha, T. d. Arb. Richard Erbe	1925 19/3		2 Monate
9.	Scholz, Paul, S. d. Zimmerm. Heinrich Scholz	1900 3/1	384	16 Tage
	Fetzgb. Gertrud, T. des Bergmanns Otto Fetzgb.	1925 24/3	1044	—
10.	Prox Lina, T. d. Zimmerpol. Hugo Prox	1900 15/2	2	14 Tage
	Fetzgb. Martha, T. des Zimmerpol. Heinr. Fetzgb.	1925 25/3	693	—

Abtheilung: C

Nr. des Grabes.	Name und Stand des Begrabenen.	Tag des Begräbnisses.	Haus-Nr.	Bemerkungen.
11.	Mattern, Minna, T. d. Schlosser Hermann M.	1900 28/2	321	1 Mt. 11 Tge.
	Mattern, Linda, " " " "	1900 6/3	"	1 Mt. 21 Tge.
	Stach, Erich, S. d. Zimmerer Alfred St.	1925 5/4	102	8 Monate
12.	Scholz, Paul, S. d. Fabrikarb. Heinrich Sch.	1900 4/3	188	5 Mt.
	Neitzel, Hermann, S. d. Schlosser Hermann N.	1925 14/4	—	4 Wochen
13.	Friede, Anna, T. d. Maschinenf. Max Friede	1900 28/3	257	13 Tge.
	Seidel, Karl Heinz, S. d. Arbeiters Gustav S.	1925 19/5	700	6 Monate
14.	Spitz, Marta, T. d. Fabrikarb. Heinrich Spitz	1900 8/4	221	5 Mt. 14 Tge.
	Arnold, Erika, T. d. Arbeiters Robert A.	1925 23/5	830	14 Tage
15.	Schröder, Otto, Sohn d. Brunnenbauers Carl Schr.	1900 4/5	Nottschlafstelle	3 Monate
	Vogel, Karl-Heinz, unehel. Margarete Vogel	1925 4/2	339	—
16.	Meinwald, Lily, T. d. Gastwirts Gustav M.	1900 13/5	3	3 Mt. 8 Tge.
	Meinwald, Helene, Pflegekind d. Gustav Meinwald	1901 20/1	3	—
	Kerdejewski, S. d. Eisenbahners Franz Kerd.	1925 17/5	Wittenberg	6 Jahre
17.	Feist, Linda, T. d. Geschäftsf. Hugo Feist	1900 13/5	219	8 Mt. 12 Tge.
	Feist, Gertrud, T. " " " "	1902 16/9	219	3 Wochen
18.	Kretschy, Oscar, S. d. Schlosser Hugo K.	1900 27/5	203	1 Mt. 14 Tge.
	Müller, Helmut, S. d. Arbeiters Richard Müller	1925 17/2		1 Monat
19.	Heinze, Richard, S. d. Gastwirts Hermann H.	1900 5/6	65	1 Jahr 4 Mt.
	Richter, Fritz, S. d. Schlosserlehrlings Richard Richter	1925 15/8		3 Wochen
20.	Gottgetr. Marta, T. d. Gastwirts Paul Pläschke	1900 12/6	97	—
	Wolf, Lieselotte, T. d. Monteurs Hermann W.	1925 7/9		9 Monate

Abtheilung: C

Nr. des Grabes.	Name und Stand des Begrabenen.	Tag des Begräbnisses.	Haus-Nr.	Bemerkungen.
21.	Schneider Johann T. d. Kaufmanns Wilhelm Ludwig	1900 14/6	558	11 Mt. 28 Tge.
	Schnel Anna, T. d. Arbeiters Robert S.	1925 14/9	–	5 Monate.
22.	Büttner Clara T. d. Kaufm. Wilh. B.	1900 23/6	212	3 Mt. 20 Tge.
	Lambl Anna, T. d. Arbeiters Joseph L.	1925 17/9		1 Tag
23.	Lotzgesell Schuhmacher Gesellen Franz Strauch	1900 7/7	596	–
	Kreis, Clemens, T. d. Fürsorgl. Maria Kreis	1925 30/9	–	3 Tage
24.	Linke, Otto T. d. Kaufm. Julius Linke	1900 13/7	240	4 Mt. 13 Tge.
	Kraus Irmg, T. d. Arbeiters Irmg Kraus	1925 8/10		1 Monat.
25.	Färber, Alfred, T. d. Maler Hermann F.	1900 31/7	32	1 Jahr 1 Mt. 18 Tge.
	Färber, Richard, " " "	1901 10/2	"	5 Monate.
	Fingerburg Ida Alw. Tochter d. Friseur Robert Walter.	1925 7/11		
26.	Großmann, Gertrud, T. d. Alw. Anna Wwe. geb. Großmann	1900 6/8	–	11 Tge.
	Pätzke Richard Sohn d. Arbeiters Richard Pätzke	1925 14/11		4 Monat
27.	Hänisch, Wilhelm, T. d. Kaufm. Wilh. H.	1900 27/8	255	4 Mt. 18 Tge.
	Hornig Elisabeth Tochter d. Arbeiters Joseph H.	1925 30/11		
28.	Feist, Martha, T. d. Arb. Johann Feist	1900 25/8	1	3 Tge.
	Pätzke Charlotte Tochter d. Alw. Richard Pätzke	1925 26/12		1 Jahr 6 Monate
29.	Wennrich, Gertrud, T. d. Glasers Richard W.	1900 26/8	261	2 Mt. 3 Tge.
	Todtgeburt der Ida Hildegard Hesse	1926 1/1.		
30.	Lotzgesell Schuhmacher Gesellen Max Zillich	1900 26/8	95	–
	Todtgeburt der Frau Lange	1926 3/1.		

Abtheilung: C.

Nr. des Grabes.	Name und Stand des Begrabenen.	Tag des Begräbnisses.	Haus-Nr.	Bemerkungen.
31.	Sauer, Th., T. d. unverehl. Fräulein Sauer g. d. Fam.	1900 30/8	32	3 Mt. 7 Tg.
	Hendrich Irmg. Tochter d. Wt. Frau Hendrich	1926 12/2.		
32.	Scholz, Alfred, T. d. Kaufmann Scholz Eh.	1900 2/9	12	11 Mt. 9 Tg.
	Neumann Charlotte Tochter d. Glaschlifers Rich. Neum.	1926 15/2.		4 Wo.
33.	Müller, Alwa, T. d. unverehl. Fräulein Müller	1900 16/9	187	11 Tg.
	Müller, Christ., T. d. " "	1900 11/11	"	1 Jahr 5 Mt. 10 Tg.
	Fiedler Gerda Tochter d. Zeitungsverk. F.	1926 28/2.		2 Monate
34.	Mainwald Friedr. T. d. Gastwirts Friedr. M. Todesbrief für die Gemeindekasse Porta Conrad	1900 18/9 1926. 8/3.	Hüttenstraße	5 Mt. 11 Tg.
35.	Staude, Louise, T. d. Arbeiters Heinrich St. Todesbrief für Antonie Wolff.	1900 23/9 1926. 5/4.	15	4 Mt. 19 Tg.
36.	Finke Lily, T. d. Kaufm. Christian F.	1900 2/10	13	2 Mt. 5 Tg.
	Sprotner Christ. Tochter d. Glasschleifers Sprotner Th.	1926 7/6.		alt 19 Tage.
37.	Müller Gertrud, T. d. Lackierers Franz M.	1900 16/10	22	6 Mt. 14 Tg.
	Kubel Luise Tochter des Fuhrunternehmers Kubel	1926 19/6.		22 Tage
38.	Magnwald Richard, T. d. Maschinenarb. Alb. M.	1900 19/10	369	13 Tg.
	Elbig Margarete	1926. 20/6		6 Monate
39.	Häusler, Wilhelm, T. d. Arb. Wilh. H.	1900 22/11	8	3 Jahre 23 Tg.
	Walter Paul Sohn d. Zimmermann Hermann Walter	1926. 4/7.		7 Monate.
40.	Nährig Magnus, T. d. Maler Richard N.	1900 25/11	405	10 Mt. 25 Tg.
	Nährig, Gilbert, T. " " "	1903 14/12	405	1 Jahr 10 Mt.
	Unbestattet Kindesleiche	1926. 16/8.		

Abtheilung: 6.

Nr. des Grabes.	Name und Stand des Begrabenen.	Tag des Begräbnisses.	Haus-Nr.	Bemerkungen.
41.	Mainwald, August, V. v. Gastwirt Joseph M. Hoffmann Joseph Sohn d. Schuhmachers Johann H.	1900 27/11 1926 18/8.	Krankenhaus	1 Jahr 7 Mon. 18 Tge. 2 Tage alt.
42.	Todtgeb. Tochter d. Arbeiters Rudolf Feist Weryli Martha T. d. Kaufm.	1900 20/8 1926. 18/8.	339	—
43.	George Emil V. v. unverehel. Alwine A. Lambel Erich V. v. Oberkellners Lambel Manestal,	1901 16/4 1926. 14/9.	416	17 Tge. 0,50 M. bez. 2 Tage alt
44.	Gottwald Gustav V. v. Vulkanisateur Wilh. G. Müller Alfred Erich Sohn des Arb. Alfred Müller.	1901 18/4 1926: 23/9.	235	8 Mon. 7 Tge. 0,50 M. bez. 1 Monat alt
45.	Kessel Hedwig, T. v. Maschinenarbeiters R. Riedinger Kurt V. v. Maschinenschlosser R. Riedinger	1901 24/2 1926: 1.9.	133 Krip: Kapellen	3 Mon. 20 Tge. 2 Kr. 0,50 M. bez.
46.	Schneider Albert, V. v. Gastwirt Hermann Sch. Pietzker Fritz, 1 Monat Zwilling v. Kaufmann Oskar P. (Firma Pietzker Fabrik)	1901 1/3 1926. 18./11.	16	10 Tage. 1 Monat
47.	Todtgeb. Tochter v. Maschinenschlosser Wolff Wolff Otto Sohn des Klempnermstr. Otto Wolff	1901 20/3 1926. 27./11.	27	2 Tage alt
48.	Schlocher Emma, T. v. Arb. Paul Schlocher Siemtschek Walter V. v. Schlossermstr. Siemtschek Siemtschek Werner, " " "	1901 7/5 1927. 5./2. 1937 18/XII.	291	4 Mon. 13 Tge. 3 Std. alt
49.	Schinkmann, Rosalie, T. v. Schlosser Joh. Sch. Herbst Siegfried, Sohn des Schmiedemstr. Alfred H.	1901 7/5 1927. 16./2.	—	6 Mon. 16 Tage alt
50.	Zeugel Therese, T. v. Lackierer Rob. Z. Bittner Willi, Sohn des Glasschleifers Bittner	1901 22/5 1927. 6./3.	606. Hinterhaus	1 Jahr 7 Mon. 6 Tge. 5 Mon.

Abtheilung: C.

Nr. des Grabes.	Name und Stand des Begrabenen.	Tag des Begräbnisses.	Haus-Nr.	Bemerkungen.
51.	Todtgeb. Tochter d. Gastwirts Hermann Meyer Ehefrau der Hausmädchen Gertrud Lehn	1901 22/5 1927 15/3.	29 Ob.-Stadt.	—
52.	Klose Friedr. S. d. Maschinenbauers Robert Klose Klose Karl, S. " Röthel Anna, Tochter des Arb. Robert S.	1901 7/6 1903 27/3 1927 7./4.	411 411 Niederstadt.	6 Tg. 4 Mt. 23 Tg. 9 Wochen
53.	Todtgeb. Tochter d. junggesellen Otto Hubert Margarete Luise, Tochter des Glasschleifers Robert H.	1901 16/6 1927 5/5.	165 Lichtenhainer.	— 2 Mon.
54.	Todtgeb. Tochter d. junggesellen Max Fromelt Naumann Charlotte, Tochter des Glasschl. R.	1901 21/6 1927 27./6.	155	— 4 Jr.
55.	Proxe Minna, T. d. junggesellen Fritz Proxe Walter Totgeburt d. Zimmermanns Walter.	1901 30/6 1927 4/7.	8 Alt-Jenaer Straße.	1 Mt. 14 Tg.
56.	Holland Elsa, T. d. Glasschleifers Bernhard H. Simon Irmgard, Tochter des Glasschleifers S.	1901 11/7 1927 14./7.	265 Mittelstadt.	1 Mt. 21 Tg. 3 Jahr.
57.	Paul Alwine, T. d. Gebäudereinigers Otto Paul Richter Gertrud, Tochter des Waldarb. R.	1901 19/7 1927 18./7.	50 Hinterstadt.	5 Mon. 7 Wochen
58.	Simon Anna, T. d. Maschinenbauers Robert S. z. Zeit am geschändeten Jenaer Kinde (Kreis)	1901 18/7 1927 1.8./8.	17	3 Mon. 14 Tg.
59.	Anton Christa, T. d. Glasschleifers Robert A. Im Frankreiner Reichsträger geschändetem Kinde Kreis	1901 21/8 1927 5./9.	276	2 Mon.
60.	Todtgeb. Tochter d. Restaurateurs Robert Robert Klara, Kind des Maschinenarbeiters Paul R.	1901 24/9 1927. 26./9.	178 Kochstraße.	— ½ Jahr.

Abtheilung: 6

Nr. des Grabes.	Name und Stand des Begräbenen.	Tag des Begräbnisses.	Haus-Nr.	Bemerkungen.
61.	Fr. Hugo, Schuhm. Gem. Hollstein Sitzwitwe, Inhaber Kunst der Walter Robert Sitz.	1901 30/7 1927 4/10	81 Ob.-Stadt	— 11 J.
62.	Fr. Hugo, Schuhm. Ob. Gottfr. Seidt Kaufmann, zuletzt auf Schloß Mittel- Stadt	1901 27/7 1927 5/10.	1	—
63.	Kleinert, Emma, T. d. Ob. Gottfr. Kl. Weisetrauerin, Tochter der Johanna Heise aus Sichenhausen	1901 11/8 1927 6/11.	84	27 Jge. 11 Mon.
64.	Hähnichen, Gustav, S. d. Gutsbes. Friedr. H. Buttheyer Zweig, Kind der Ehefrau Willi Buttheyer, Ob.-Stadt.	1901 11/8 1927 9/11.	4	6 Mon. 14 Tge. 54 J.
65.	Berger, Albert, S. d. Wilhelm und Mich. Berger Totgeburt der Eheleute Berger, Oberweiß	1901 15/8 1927 12/11.	543	3 Mon. 14 Tge.
66.	Weigang, Gustav, S. d. Gottfr. und Ad. W. Totgeburt der Eheleute Maximilian Weigang	1901 18/8 1927 25/11.	143 Ob.-Stadt	2 Tge. 17 Tge.
67.	Stande, Minna, T. d. Ob. Heinrich St. Gottwalds Zweig, Tochter der Wilhelmine Wilhelm G.	1901 22/8 1927 28/11.	15 Ob.-Stadt	4 Tge. 23 Jr.
68.	Fr. Hugo, Schuhm. d. Friedrich und Julie Elger Fr. Hugo, Schuhm. d. Friedrich und Julie Elger Steikel, Gertrud, Tochter der Ob. Willi Steikel in Sichenhausen (Markt)	1901 5/9 1904 2/8 1927 2/12.	106 106	— 10 Mon. —
69.	Friedrich, Heinrich, S. d. Schuhmachers Gem. F. Friedrich, Wilhelm, " " " " Klein, Klara, Tochter der Waltraud, Robert Kl.	1901 6/9 1901 24/9 1927 20/12.	79 Ohrmarg	5 Tge. 4 Jahre 8 Mon. 4 J.
70.	[illegible]	1901 15/9 1928. 4/1.	559 Ob.-Stadt	1 Mon. 4 J.

Nr. des Grabes.	Na
71.	Neu Sitzw
72.	Heise Wolff
73.	Fried Seide
74.	Totgeb Heinz
75.	Berg Totgeb
76.	Hei Hei Sitzwe
77.	Hoc Fritz
78.	Hoc Totge
79.	Georg Lieb
80.	Tot Mei

Abtheilung: C.

Nr. des Grabes.	Name und Stand des Begrabenen.	Tag des Begräbnisses.	Haus-Nr.	Bemerkungen.
71.	Neumann, Auguste, T. d. Kaufmanns Wilh. N. 1901 15/9 Steuner Hermann, Frau des Schmiedemeisters Hermann S. 1928 30./1.		5 Hohe Straße	4 Mon. 5 Tg.
72.	Heinrich, Sabine, T. d. Arb. Johann H. 1901 25/9 Wolff Siegfried, Tochter des Fuhrmanns Wolff 1928 22./3		8 Obere Str.	1 Tg. 6 Wo.
73.	Friede, Heinrich, S. d. Kaufmanns Wilhelm Friede 1901 29/9 Seidel Hermann, Sohn des Arb. Theodor S. 1928 25/3.		257 Mittel-Str.	2 Mon. 2 Tg. 7 Mon.
74.	Schroeder, Elisabeth, T. d. Arb. Karl Schroeder 1901 17/10 Klingel Friedrich, Sohn des Zimmerm. Klingel 1928 3./4.		Wilhelmstraße Mittel-Str.	— 1 Tg. 4 Mon.
75.	Berger, Ida, T. d. Kaufmanns Oswald Berger 1901 14/10 Fortgeführt der Arb. Robert Schnell 1928 18./4.		11 Nieder-Str.	1 Mon. 14 Tge.
76.	Slischke, Oskar, S. d. Kaufmanns Friedrich S. 1901 20/10 Slischke, Richard, S. d. " " " 1902 15/10 Schubert Hugo, Stiefsohn des Arb. Max S. S. 1928 3./5.		340 12 Fr.-Str.	2 Jahre 9 Mon. 20 Tge. 1 Jahr 3 Mon. 12 Tge. 25 J.
77.	Holland, Martha, T. d. Gastwirts Fritz H. 1901 25/10 Fritz Kopp, Sohn des Schlosser Fritz Kopp. 1928 6./5.		22 Nieder-Str.	4 Jahre 10 Mon. 12 Tge. 15 J.
78.	Holland, Willy, S. d. Arb. Wilh. Holland 1901 25/10 Fortgeführt der Frau des Maurers Otto 1928 5./6.		101 Wein-berg-tal	1 Jahr 20 Tge.
79.	Bergmann, Oskar, S. d. Kaufmanns Oskar Bergmann 1901 4/11 Lichy Karl Adolf, Sohn des Arb. Robert Lichy 1928 17./6.		225 Kostel-Häuser.	6 Mon. 16 Tge. 1 J.
80.	Fortgeführt Mädchen d. Kaufmanns Julius Lanke 1901 16/11 Menzel Franz, 11 Mon. Sohn des Menzel, Stiefsohn der Frau 1928 8./7.		240 Josephinen-Mühle	—

Abtheilung: b

Nr. des Grabes.	Name und Stand des Begrabenen.	Tag des Begräbnisses.	Haus-Nr.	Bemerkungen.
81.	Zortgeb. Wäscherei-Arbeiterin Gustav Engler geb. Schütz Witwe des Lehrers i. R. aus Stettin	1901 16/11 1928 31/7.	1	7 Wochen.
82.	Krause, Emil, T. d. Arb. Paul Krause Hoffmann Friedrich, Tischler der Glas-Schleifer Innung H.	1901 18/11 1928 9/8	393 Ob.-Stadt.	2 Jahre 14 Tage 8 Tage alt
83.	Trautmann Willy, T. d. Schlosser Wilhelm T. Trautmann, Martha, T. d. " " " Trautmann Margarete, aus Ob.-Stadt (Pflegekind)	1901 21/11 1902 14/9 1922 23/12.	6. 6.	3 Jahre 8 Mon. 7 Tage. 9 Monate. 22 Jahre
84.	Männicke, Agnes, T. d. Schuhmachers Alfred M. Schroder Mathilde, Tochter der Handschuhmacher Clemens Sch.	1901 29/12 1928 24./8.	565 Ob.-Stadt.	8 Monate 14 Tage 7 Stunden alt
85.	Zortgeb. Schuhmacher Reinhold Schröder Heidrich, Ruth, Tochter des Maurers Herman H.	1901 31/12 1928 4./10.	Karlstadt Nieder-Stadt.	— 5 Wochen
86.	Holland, Agnes, T. d. Arbeiters Wilhelm H. Lippert Heinz, Sohn der Hausfrau Karl L.	1902 7/1 1928 22./10.	101 Ob.-Stadt.	1 Monat 8 Tage. 12 Stunden
87.	Landvoigt, Agnes, T. d. Schlosser Friedrich L. Zortgeb. d. der Frau Emma Skowpek, Nieder-Stadt, Vater: Kaufmann Franz Sk.	1902 23/1 1928 24./11.	201 Nieder-Stadt.	9 Monate 1 Tage —
88.	Zortgeb. Schuhmacher Friedrich Friede Hellmann Gerhard, Sohn der Hausfrau Max H.	1902 30/1 1928 30./11.	383 Ob.-Stadt.	— 10 Stunden.
89.	Menz, Gertrud, T. d. Schlosser Gustav M. Kurbel Franz, Kind der Stadtmusikers Franz K.	1902 4/2 1929 4./1.	399 Ober-Stadt.	2 1/2 Tage 1 J.
90.	Zortgeb. Schuhmacher Gerhard Schneider Plaschke Hermann, Sohn des Arb. Richard P.	1902 6/3 1929 22./1.	16 Nieder-Stadt.	— 4 Mon.

Abtheilung: C.

Nr. des Grabes.	Name und Stand des Begrabenen.	Tag des Begräbnisses.	Haus-Nr.	Bemerkungen.
91.	Reimann Otto, V. d. Kaufmanns Friedr. R. Sponenberg, Tochter des Rentners Sp. Hermann	1902 8/3 1929 27/11.	372 Oberstraße	10 Monat 10 Mon.
92.	Lieke Paul, V. d. Töpfermstr. Aug. L. Maurer Hans, Sohn der unverehel. Frieda Maurer	1902 17/3 1929 26/3.	175 Oberstraße	1 Tg. 1 Tg.
93.	Schier Anna, T. d. Fuhrunternehm. Otto Schier Schier Louise, E. " " " Wilhelm S. Bröthes Johanna, Tochter des Schuhmachers Wilhelm B.	1902 2/4 1902 2/4 1929 9/4.	583 " Niedere Straße	1 Woche 3 Tage 11 Mon.
94.	Wörbs Michael, V. d. Kaufmanns Aug. Wörbs Totgeburt der Frau Minna Röslof	1902 7/4 1929 29/4.	570 Niedere Straße	2 Wochen 16 Tg.
95.	Totgeb. Schuhmachers Arbeiters Friedrich Geisler Geisler Hugo, Sohn des Arb. Hugo G.	1902 17/4 1929 17/6.	17. Marienkat.	— 6 Mon.
96.	Werner, Louise, T. d. Gastwirts Gustav W.	1883 5/9		
97.	Friese Augusta, T. d. Schuhm. Aug. F. Körner Franz, S. des Monteurs Karl K.	1902 16/4 1929 8/7.	392 Marienkat.	1 Jahr 28 Tge. 1 Tg.
98.	Totgeb. Schuhmachers Friedrich Hugo Hirte Gebner Gerhard, S. des Glasschleifers Richard G.	1902 24/4 1929 30/5.	617 Marienstraße	— 6 Mon.
99.	Simon, Emil, V. d. Glasschleifers Aug. Simon Kruber Karl, Sohn des Kfm. Alfred K.	1902 7/5 1929 4/6.	329 Marienkat.	9 Wochen 15 Tg. 7 Mon.
100.	Kolbe, Richard, V. d. Malers Karl Kolbe Neumann Lothar, S. des Glasschl. Richard N. " " Arnulf " " " "	1902 8/5 1929 19/7. "	98 Marienkat.	1 Woche 11 Tg. 14 Tg. (Zwillinge) 13 J.

Abtheilung: C.

Nr. des Grabes.	Name und Stand des Begrabenen.	Tag des Begräbnisses.	Haus-Nr.	Bemerkungen.
101.	Sellmann, Emil Straßenbahnschaffner 4½ Mon.	1883. 1931. 17/12.	Herzberg Krankenh.	
102.	Tochter des Hausmeisters Elli Lesser	1931. 4/12.	Herzberg.	
103.	Sohn geb. Schuhmacher Wilhelmsh. Wilh. Berger Kempke Klaus, Sohn der Schlosserehefrau Johanna	1902 14/5 1929 14/9.	543 Marienhof.	— 2 Wk.
104.	Mainwald Fritz, S. d. Arbeiter Friedrich Liebig Klaus, S. d. Nachtschichtbeamten Richard	1900 14/10 1929. 30./9.	38 Hospital.	3 Wk. 5 Tge. 5 Mon.
105.	Sender, August S. d. Gleisschl. Rob. Sender Richter Klaus, S. der Witwe Wilhelm R.	1902 5/6. 1929. 1./11.	241 Hospital.	3 Stunden 1 Wk.
106.	2 Kinder von Friede, Schulzer Drechsler, Anna, T. d. Schuhm. Eduard Drechsler	1866. 1897 19/9	 486	 3 Mon. 6 Tg.
107.	Wiesner, Wilhelm, S. d. Gerichtsschl. Robert Zwischengarten, Katharina Sohn u. Tochter d. verw. Marthe Zwischenkte	1902 19/6 1929. 15./11.	214 Hirschberg	1 Jahr 25 Tg. 16 Wk. in d. Heilst. B. Krankenhaus, Sonnenblick
108.	Karras, Martha T. d. Reichsbahnarbeiters Franz Trautmann, Gerhard, Sohn der Schuhmacherin T.	Geb. 1902 7/8 1929 25/12.	 Marienhof.	1 Jahr 1 Wk. 12 Tg. 6 Monat.
109.	Nahring, Alma, T. d. Gärtnerehepaars A. Fuhrmann, Elly, Tochter der Ehefrau Otto S.	1902 4/7 1930 3/1.	682 Niederbirk.	1 Wk. 3 Tg. 8 Hafer
110.	Herbst, Helene, T. d. Maurers Gustav H. Hanke, Robert, Sohn der ledigen Franziska Hanke	1902 4/7 1930 5/7.	202 Oberbirk.	3 Wk. 3 Tg. 3 Wk. alt.

Abtheilung: 6.

Nr. des Grabes.	Name und Stand des Begrabenen.	Tag des Begräbnisses.	Haus-Nr.	Bemerkungen.
111.	Exner Maria, T. d. Steinarbeiters Johann Exner Richard P. Fortgeb. d. Frau Paling Ehefrau	E. 1902 11/7 1903 15/9 1930 13/9.	33 33	1 Jahr 25 Tg. 10 Mon. 10 Tg. Ober-Straße.
112.	Liebig Richard T. d. Bäckermeisters Friedrich Neumann Johanna Frau des Fleischermeisters Friedrich N.	P. 1902 12/7 1930 5/5.	29	12 Tge. 5 Jahr. verheirathet.
113.	Peter Gerhard T. d. Schlossermeisters Johann Rössel Johanna Frau des Fleischermeisters Friedrich R.	P. 1902 17/7 1930 5/11.	256	6 Monate. 7 Monate.
114.	Liebig Adolf, T. d. Maschinenbauers Robert Fischer Johanna Johanna Frau des Schlossers F.	L. 1902 20/7 1930 29/11.	143 Hinterhause	2 Mon. 2 Tge. 8 Tg.
115.	Häusler Michael, T. d. Arbeiters Wilhelm Fortgeb. d. Frau Drechsler, Helene Ehefrau	H. 1902 24/7 1930. 25/12.	9. 8.	3 Mon. 17 Tge.
116.	Tiebemilch Richard, T. d. Gastwirts Franz Grundt Hildegard, Tochter des Zimmerers G.	T. 1902 24/7 1931 18/5.	36 Ober-Straße.	3 Mon. 14 Tge. 14 Tg.
117.	Fortgeborene Drillinge des Steinarbeiters Joseph Hager Gerhard Sohn des Walter H.	1902 26/7 3 Tage 1931/27/5.	12 5 Fr. Bur. Haus M.	3 Mon.
118.	Lilach Johanna T. d. Maurers Franz Stephan Wiegand Johanna, Tochter des Maurers Julius	1902 29/7 1930 16/1.	118 Marien-Kel.	5 Jhr. 4 Mon. verunglückt.
119.	Schön, Rosalia Liebig Wilhelm, T. d. Maurers Aug. Liebig Menzel Joachim, Sohn des Bäckermeisters M.	1883 27/11 1902 4/8 1931 [illegible]	272 Ober-Straße.	3 Mon. 15 Tge. 33 Jhr.
120.	Jagodzinski Johanna T. d. Gastwirts Hermann Ignatz Nitschke Gerhard Menzel, Sohn des Lackierers Wilhelm N.	1902 31/8 1931 15/2.	29 Jakobs-Kel.	— 10 Mon.

Abtheilung: b.B

Nr. des Grabes.	Name und Stand des Begrabenen.	Tag des Begräbnisses.	Haus-Nr.	Bemerkungen.
121.	Elsner, Anna, T. d. Schuhmachers Julius Elsner Witwe d. Frau Schuhfabrikant Krebs	1902 29/9 1931 28./4.	590 Oberwerth	2 Mt. 22 Tge.
122.	Mainwald Elisabeth, T. d. Arbeiters Adolf M., Mütter Rich. Kuhfuß, Tochter der Lotty Müller	1902 14/9. 1931. 13./6.	369 Oberwerth	5 Mt. 28 Tge. 7 Mon.
123.	Plärodke, Margarethe, T. d. Schlosser Otto Pl. Zeitgeber der Frau Schaffner Hilde Lauk	1902 21/9 1931. 27./6.	333 Oberwerth	12 Tge.
124.	Torkgel. Töpfermeister, Junggesell, Julius Müller Zeitgeber Frau Emma Plärodke (Siebenbäume)	1902 1/10 1931. 16./8.	187 Siebenbäume	—
125.	Junkermann, T. d. Schlossers Max J. Zeitgeber der Frau Gertrud Linke	1902 3/10 1931. 14./8.	536 Niederwerth.	11 Mt. 3 Tge.
126.	Süßmilch, Gertrud, T. d. Arbeiters Robert S. Hermann Heinzow, Kfm.	1902 5/10 1931. 18./8.	35. Oberwerth.	3 Mt. 2 Tge.
127.	Gruner, Reinhold, S. d. Maurers Wilhelm G. Paul Hille, 2 Wochen, Zeitgeber Hausbesitzer Paul	1902 10/10 1931 30./8.	114 Weißthal	20 Tge.
128.	Scoda, Kurt, S. d. Schreiners Oswald S. Ernestine Günther, 2 Mon.	1902 10/10 1931 6./9.	416 Oberwerth.	7 Mt. 17 Tge.
129.	Hellgrb. Schuhmacher, Junggeselle, Hermann Hollstein Ehe. Gerda, T. Monteur T. d. Kaufmanns Brüder E.	1902 7/11 1931. 28./10.	87 Niederwerth.	—
130.	Knappe, Emma Schaaf, Anna, T. d. Kaufmanns Hermann Schaaf Mengel Maria, 3 Mon., T. d. Hausbesitzers M.	1884 28/2 1902 3/12 1931. 24./12.	333 Weißthal	4 Mt. 18 Tge.

Abtheilung: 6.

Nr. des Grabes.	Name und Stand des Begrabenen.	Tag des Begräbnisses.	Haus-Nr.	Bemerkungen.
131.	Thiel, Richard, V. d. Arbeiter Oberstr. Ehefrau der Frau Hedw. Freytag	1902 21/12 1932 8/5.	95 Oberstr.	4 Mon. 17 Jge.
132.	Elsner, Anna, T. d. Schuhmachers Heinrich Liebig Family 1 Sohn, Ehefr. der Arb. Fritz Kurz Straße	Oberr 1902 26/ 1932. 10/5.	530 Neustadt.	9 Jahr 3 Mon. 12 Jge.
3.	Simon, Johanna, T. d. Gefängn. Robert S. Erlebnis Haftg 2 Kr.	1903 11/1 1932 14./5.	351 Neustadt.	1 Mon. 19 Jge.
134.	Liebig, Hermann, V. d. Maschf. Robert L. Mettke Hedwig, T. d. Bergarb. M., 4 Mon.	1903 15/1 1932 14./5.	143 Hafenstraße.	7 Mon. 21 Jge.
135.	Rauthe Geb., T. d. Buchhandl. Anna Rauthe Kleinert Hedwig 2 Mon.	1903 11/1 1932/22/5.	203 Wasserstr.	17 Jge.
136.	Heise Rosmitha, 11 Mon., T. der Fabrikarb. H.	1932 29/5	Ober-Stadt.	gerichtl. amtlich Kosten bezahlt
137.	Güldner, Gerh., Maschl. V. d. Kaufmann Alexander Eudor, geb. Gülcher Hartmann Gerh. Sohn V. d. Schlosser Gebh. H.	1903 28/1 1932 5/8.	12	26 Jge. 4½ Mon.
138.	Liebig, Paul, V. d. Maschl. Johann Liebig Ehefrau der Frau Anna Blasiske,	1903 8/2 1932 6./4.	232 Karthäuser	3 Mon. 20 Jge.
139.	Gamisch, Gerh. V. d. Gärtners Wilh. Gamisch Krause Rudolf V. der Arb. Krause (Opfer Fabrik)	1903 17/2 1932 14./4.	255	3 Mon. 32 Jge. 1 Jahr.
140.	Schön, Bertha Martha Scholz, Richard, V. d. Arbeiters Friedrich Scholz Ehefrau des Zimmerm. Rudolf Maibrock,	1887 20/8 1903 25/2 1932 27./4.	116 Nieder-Straße.	1 Monat.

Abtheilung: E.

Nr. des Grabes.	Name und Stand des Begrabenen.	Tag des Begräbnisses.	Haus-Nr.	Bemerkungen.
141.	Frommelt, Linda J. d. Zimmerpol. Max Friedr. F.	1903 9/5.	169	5 Mt.
	Kirst J. Inv.: Walter, Kinder des Melchior Kirst	1932 21/6.	Ober-Stadt	1 u. 2 Wochen
142.	Härtel, Emma Zwillingskind der Frau Marie Schmidt geb. Heller	1884 5/7 1932 22/2	Nieder-Stadt	
143.	Zwillingsgeb. Tochter des Arbeiters Aug. Lieske Lindner Gustav, S. des Schloss. Lindner	1903 22/3 1932 18/8	6. Mittel-Stadt	10 Mt.
144.	Gluche, Rich. Gustav, S. des Lackierers Knappe Ernst Max, S. des Schmiedemeisters Gluche	1903 17/4 1932 26./8.	359 Nieder-Stadt	17. 6 Mt. 12 Tg. 8 Wo.
145.	Liebig, Linda T. d. Wirkwarenfabrikanten L. Zwillingskind der Frau Hildegard Kolley	1903 24/4. 1932 3./9	143 Ober-Stadt	24 Tge
146.	Häusler, Louise, T. d. Maschb. Robert H. Zwillingskind Kurt Herman 5 Mon., Ober-Stadt	1903 16/4. 1932 7/10.	71	5 Mt. 12 Tg.
147.	Zwillingsgeb. Sohn des Arbeiters Gustav Feist Richter Fritz 1 Jhr. 2 Mon. (Weißbacher)	1903 25./5. 1932 26./11.	1	
148.	Zwillingsgeb. Sohn des Schuhmachers Hermann Heinrich Kurt Helmut 4 Wo. (Nieder-Straßberg)	1903 2/5 1932 8./12.	79	
149.	Lipse, Lena T. d. Maschb. Hermann Lipse Zwillingskind der Frau Klara Brauer Nieder-Stadt	1903 24/5 1933 13./5.	421	1 Jahr 4 Mt.
150.	Gerlach Walter, S. d. Maschb. Georg Gerlach	1903 24/5	233	2 Mt. 24 Tg.

Abtheilung: C

Nr. des Grabes.	Name und Stand des Begrabenen.	Tag des Begräbnisses.	Haus-Nr.	Bemerkungen.
151.	Liebig, Mata	1884 24/9		
	Liebig, Mata, T. d. Gutsb. Herm. Liebig	1897 4/11	S.N. 47	10 Tage alt.
152.	Zotgeb. Ehefrau d. Schlossermeister Kolar Bayer Wolfgang, Neuestadtl. 4½ Mon.	1903 24/5 1933 14/2.	218	
153.	Exner Lily, T. d. Arbeiters Richard Exner Linke Friedrich 2 Jhr. Neuestadtl.	1903 26/5. 1933 20/6.	734	1 Mon 5 Tg.
154.	Zotgeb. Ehefrau d. Gastwirts Gustav Finger Maiwald Siegfried 1½ Jhr. Neuestadtl.	1903 28/5 1933 21/3.	264	
155.	Zotgeb. T. des Gastwirts Arthur Maiwald Zotgeburt der Frau Leder Timbuchäuser	1903 29/5 1933 22/3.	3	
156.	Kaiser Margarete, T. d. Maurers Karl Kaiser Sußenbach Dorothea Neuestadtl. 7 Jhr.	1903 1/6 1933 7/4.	660	
157.	Zotgeb. T. des Gastwirts Oswald Schubert Schubert Gisela, Neuestadtl. 2 Tg.	1903 16/6 1933 23/4	327	
158.	Liebig Julius Hermann Gutsbesitzer Merzel, 4½ Mon. (Waisenkinder)	1884 4/11 1933 12/5.		geb. 2 Tg. vor Fr. Marie Schön geb. Liebig
159.	Zotgeborene T. des Gastwirts Heinrich Schneider Zotgeburt der Fr. Wöhler geb. Dunsberger.	1903 19/6 1933. 13/5.	Michelsbach	
160.	Hofmann Marie, T. d. Arbeiters Georg Hofmann Zotgeburt der Fr. Marta Brittner	1903 3/7 1933. 17/6.	298	2 Mon. 14 Tg.

Abtheilung: b.

Nr. des Grabes.	Name und Stand des Begrabenen.	Tag des Begräbnisses.	Haus-Nr.	Bemerkungen.
161.	Kinder d. Hilfsarbeiters Rosemann Totgeb. T. d. Gastwirts Rudolf Seidel Totgeb. Tochter Fr. Walter geb. Jagenow	1886. 1903 7/7 1933. 22./6.	/ 354	
162.	Reichert Paul, V. d. Gastwirts Jul. Reichert Arnold Jungnow Stubenfänger	1903 8/7 1933. 26./6.	1	1 Jahr 2 Mt. 4 Tg. 6 Monate
163.	Mainwald Arthur, V. d. Hugo Mainwald Mainwald, Kurt " " " Totgeb. Sohn der F. Gärtner geb. Wagenknecht	1903 11/7 1903 15/9 1933. 24./7.	453 " "	1 J. 6 Mt. 24 Tg. 7 Mt.
164.	Scholz Agnes, V. d. Kaufmanns Hy. Scholz Klingenschmidt Käthe	1903 19/7 1933. 7/10.	35	18 Tg. 2 Stunden
165.	Preuß Lutz, V. d. Arb. Gustav Preuß Totgeb. Tochter Hildegard Hinzelitz	1903 21/7 1933. 23./11.	662	1 Mt. 17 Tg.
166.	Landvogt Alwa, V. d. Wilhelm Landv. G. Totgeb. Tochter Charlotte Lorinkerr	1903 22/7 1934. 5./3.	535	1 Mt. 20 Tg.
167.	Reisel Ruth, V. d. Maurers Paul R. Adolph Armin	1903 5/8 1934. 10./3.		7 Mt. 21 Tg. 4 Tage
168.	Totgeb. V. d. Gärtners Hermann Hgner Maria Flinzner	1903 4/8 1934. 22./8.	29.	3/4 Stunden
169.	Färber, Alfred, V. d. Lackierers Hermann F. 1903 9/8 Färber, Albert F. " " " " 1903 12/8. Ina Schimmel 1934 3./10.		234 "	21 Tge 1 J. 5 Mt. 7 Tg. 1 Jahr.
170.	John Alfred, V. d. Kaufmanns Clara John Gertrude Drittner	1903 12/8 1934. 26./10.	1	1 Mt. 28 Tge. 1 Tag.

Abtheilung: C

Nr. des Grabes.	Name und Stand des Begrabenen.	Tag des Begräbnisses.	Haus-Nr.	Bemerkungen.
171.	Weise, Margarete, T. d. Landwirtschaftsgehilfen Karl Weise Helmut Hans Körner	1903 14/8 1934. 17/12.	372	8 Mt. 12 Tg. 1 Jahr.
172.	Müller Willy, V. d. Schuhm. Bruno Müller Hans Herbert Stägert	1903 20/8 20. 1. 1935.	455	2 Mt. 14 Tge. 10 Mt.
173.	Feist Ilse, T. d. Rentamtsanwärters Reinhard F. Ursula Marwald Gerda Marwald	1903 4/9 28. 1. 1935. 15. 4. 1936.	24	3 Mt. 16 Tg. 18. Stunden 1 Tag
174.	Friede Lieselotte, T. d. unverehel. Marie F. Günther Hartmann	1903 29/9 15. 2. 1935.	15	11 Tge 1 Tag
175.	Zetzsche, T. d. unverehel. Lieselotte Z. Lieselotte Simon	1903 20/9 24. 2. 1935.	350	10 Monate
176.	Erbe Willy, V. d. Arbeiters Johann Erbe Reinhold Reuß	1903 11/10 24. 3. 1935.	496	2 Mt. 26 Tge. 13 Stunden
177.	Werner Falk	27. 3. 1935.		10 Monate Gebürtig von K. Kratzat 2 Jhr. 2,25 M.
178.	Marwald Marta, T. d. Arb. Alex M. Helgabert der in Schmidt ü. Helgabert der in Geyer	1903 12/10 2. 4. 1935.	164	11 Tge
179.	Ullrich Gerda, T. d. verehel. Oscar Ullrich Alfred Schumann	1903 25/10 9. 6. 1935.	749	1 Mt. 14 Tge 8 Tage
180.	Daniel Andreas, V. d. Waldarbeiters Heinrich D. Schröter Hermann	1903 30/10 19. 7. 1935	148	3 Mt. 1½ Stunde

Abtheilung: b

Nr. des Grabes.	Name und Stand des Begrabenen.	Tag des Begräbnisses.	Haus-Nr.	Bemerkungen.
181.	Wolf Emma, T. d. Fleischermstr. Wilh. Wolf Totgeburt der Frau Gründel	1903 15/11 3.8.1935.	5	62 Jge.
182.	Schön Wilma Anna T. d. Gleisarb. Johann Schön Hammer Wolfgang	1903 22/11 5.9.1935.	109	6 Jahre 1 Mt. 10. Monate
183.	Büttner Hilde T. d. Arbeiters Rob. Büttner Dörnemann Günther	1903 22/11 8.10.1935.	521.	3 Jahr 10 Mt. 6 Wochen
184.	Simon Hermann, S. d. Arbeiters Robert St. Stahr Günter	1903 22/11 27.10.35.	17	1 Mt. 1 Tg. 6 Wochen alt.
185.	Kolbe Agnes, T. d. Maler Karl Kolbe Finger Hans	1903 29/11 13.2.1936.	65	5 Mt. 2 Wo. 2 Tge 4 Monate
186.	Pfeifer Marta, T. d. Arbeiters Hermann Pf. Luft Werner	1903 8/12 11.3.1936.	160	9 Jahre 9 Mt. 2 Tge. 5 Monate
187.	Paul Gustav, S. d. verst. Schaffners Gustav Paul	1903 19/12	212	5 Jahre 4 Mt. 28 Tge. Infarkt (Herzschlag)
188.	Sender Rifka, T. d. Kaufm. Anna Sender Totgeburt der Frau Labig	1903 26/12 20.3.1936.	229	1 Mt.
189.	Pläschke Anna, T. d. Gleisarb. Paul Pl. Körner Manfred Körner Erika	1904 24/1 28.3.1936. 1937 27/12.	99	7 Tge. 6 Monate
190.	Feist Gustav Gotthilf, Kaufm. S. der Emma Feist geb. Fiebig Pläschke Bert	1904 5/2 5.4.1936.	109	1 Jahr 1 Mt. 2 Jahr 11 Monate

Abtheilung: 6.

Nr. des Grabes.	Name und Stand des Begrabenen.	Tag des Begräbnisses.	Haus-Nr.	Bemerkungen.
191.	Wiesner Oberst. T. d. Hauptmann Wiesner Junge Gerhard	1904 8/3 22. 4. 1936.	214	11 Mt. 28 Tg. 3/4 Stunden
192.	Wernicke, Friedrich T. d. Schuhmacher Wilhelm Wernicke Richter	1904 27/3 15. 5. 1936.	362	1 Jahr 10 Tg 1 Tag
193.	Folgb. T. d. Kaufmann Paul Bellmann Folgebird Der Frau Emmily	1904 8/4 20. 5. 1936.	165	
194.	Liebig Hanna, T. d. Maschf. Franz Liebig Kiesewalter Fritz	1904 10/4 4. 6. 1936.	412	2 Jahr 4 Mt. 6 Tg. 9 Monate
195.	Folgb. T. d. Kaufmann Alexander Pohe Kleinert	1904 22/4 21. 6. 1936.	15.	4 Monate
196.	Hielscher Hans, S. d. Arb. Friedrich H. Talke Georg Karlstal	1904 4/5 11. 8. 1936.	15	6 Mt. 21 Tg. 6 Monate
197.	Liebig, Käte, T. d. Kaufmann Emil L. Bartsch	1904 3/5 18. 8. 1936.	29	4 Mt. 7 Wochen.
198.	Reichelt, Gleanor, T. d. Maurer Arthur R. Gläser Friedrich Z. Ehrn Gläser Wilhelm Friedrich Hermann	1904 5/5 v. 7. 9. 36 21. 1. 1939	64	11 Mt. 8 Tg.
199.	Patzold, Paul T. d. Gärtner Paul P. Spring Johanna	1904 7/6 v. 27. 10. 36	721	1 Mt. 10 Tg.
200.	Anton, Käte T. d. Schaffl. Alexander Anton Folgebird Der Frau Linen	1904 19/6 v. 29. 10. 36	65	9 Mt. 16 Tg.

Abtheilung: C

Nr. des Grabes.	Name und Stand des Begrabenen.	Tag des Begräbnisses.	Haus-Nr.	Bemerkungen.
201.	Wolf, Marie, T. d. Fuhrh. Heinrich Wolf Zylinderarb. d. Frau Fischer	1904 17/6 29.10.36	5	17 J. 5 Mt. 12 Tg.
202.	Jungs. W. d. Kaufmanns Wilh. Häusler Wilhelmine Amalie 6 Wo.	1904 4/7 1.8.2.34	598	
203.	Paul, Anna T. d. Zimmerpol. Fritz Paul Frieda Mayer 4 Mon. alt	1904 17/7 1.9.34	11	3 Mt.
204.	Pätzold, Linda, T. d. Gutsarbeiters F. Pätzold Gertrud Marie 9 Tage	1904 25/8 12.8.34	731	8 Jahre 11 Mt. 23 Tg.
205.	Totgeb. T. des Arbeiters Paul Krause Hoffmann, Lilli	1904 8/8 29.4.1937	393	
206.	Klose, Willy, S. d. Fleischers Fritz Klose Manfred Strauß, ehem. Steinbarbier	1904 26/8 1937 21/7.	218	4 Mt. 9 Tg. 1 Tag
207.	Förster Albert, T. d. Handelsmanns Robert Förster Friedgunt aufgefunden im Garten	1904 4/9 1937 2/8.	239	17 J. 2 Mt.
208.	Pfeifer, Linda, T. d. Schlosserhelfers Gg. Pfeifer Frau Minna geb. Kant u. Erika Wirth	1904 7/9 1937 5/9.	111	17 J. 5 Mt. 8 Tag
209.	Färber, Linda, T. d. Schreiners Gustav Färber Meta Mu.	1904 10/10 1937 13./10	32	1 Woche
210.	Totgeb. S. des Küchenchefs Alois Trautmann Erich Hermann	1904 20/10 1937 28./10	6	1 Tag

Abtheilung: 6.

Nr. des Grabes.	Name und Stand des Begrabenen.	Tag des Begräbnisses.	Haus-Nr.	Bemerkungen.
211.	Hübner Wilh. T. d. Schuhmachers Franz H. Herta Maiwald Helga Bässel	1904 24/11 1937 21/11. 1937 21/11.	Kaiserstr.	1 Mt. 9 Tge 9 Monate. Frühgeburt
212.	Wiesner Paul T. d. Arbeiters Wilhelm W. Waldemar Ruth,	1904 7/12 1937 20/12	15.	2 Mt. 2 Tge
213.	Müller Liebert T. d. Gegenscheibenfabrikanten Fritz M. ~~Hanns Robert Irmin~~ Schäfer Reinhard, Wirtstochter	1904 29/12 ~~1906 11/4~~ 1938 8/III.	14	5 Mt. 1 Tag. 9 Monate.
214.	Folgert T. d. Maurers Adolf Reichelt Viktoria Lizova	1904 28/12 1938 9/6.	44.	8 Monaten
215.	Rösner Anna, T. d. Fabrikarbeiters Oskar R. Folgert J. Metallarbeiters R. Herzer, Kinderpflegerin	1905 2/1 1938 11/7.	707.	1 Mt. 28 Tge.
216.	Schön Alfred T. d. Bahnarbeiters Hermann Sch. Plaschke Rudolf, Sohn d. Kaufm. Plaschke	1904 31/1 1938 24/5	32	6 Mt. 8 Tge. 7 Tage alt
217	Worbs Paul T. d. Rüstungsarbeiters Wilhelm W. Gerda Süßmilch	1905. 24/1 1938 26/9.	570	7 J. 5 Mt. 1 Mt. alt
218.	Fischer Margot T. d. Kaufm. Hermann F. Liebig Herbert Hth.	1905 7/3. 1939 8/2.	323	2 Monate. 4 Monate
219.	Folgert T. d. Gärtners Hermann Ignaz ~~2 Kinder Ingeborg Steinhoff~~ Dietrich Irmtraut Hth. Hermer, Folgekind f	1905 10/3 ~~1888.~~ 1939 21/3.	29	—
220.	Häusler Paul, T. d. Maschinenb. Robert H. Ernst Geisler, Katzenstreuerin	1905 13/3 1939 21/3.	71	10 Monaten.

Abtheilung: C.

Nr. des Grabes.	Name und Stand des Begrabenen.	Tag des Begräbnisses.	Haus-Nr.	Bemerkungen.
221.	Beer, Ludwig, V. v. Kaufm. Johann B. Hausch Helmut	1905 16/4 1939. 11/6.	362	5 Wch. 24 Tg. 3 Jahre alt.
222.	Müller, Josef, V. Bauunternehm. Johann M. Söhnl Peter Totgeburt	1905 27/4 1939. 24/6. 1944. 10/11.	417	11 Tge. 8 Stunden.
223.	Gruber, Hugo, V. v. Kaufm. Wilhelm Gr. Kubon Reinhard	1905 28/4 1434 10/8.	14	1 Wch. 3 Tg.
224.	Friede, Wilhelm, V. Bauunternehm. Magdeb. zum Kinder des Arbeitsmes. Kinder.	Fr. 1905 28/4 6.11.39.	737.	1 Monat. 14. Tage alt.
225.	Meier, Hans Karl, V. v. Bauunternehm. Hans Meier Kind des Maschinenschl. Mitgl.	1905 2/6 8.11.39.	167	3 Wochen 1 Tag alt.
226.	Illgner, Richard, V. v. Bauunternehm. Karl Irmgard Liebig	Fr. 1905 6/6 18.2.1940	172. Mittelhof	1 Wch. 2 Tg. 2 Jahr alt.
227.	Heinrich, Richard, V. v. Schuhmacherm. Johann H. Klaus Simon	1905 21/6 20.2.1940	38	10 Stunden 1 Tag alt.
228.	Kuhnt, Johannes, V. v. Schlosserm. Heinrich K. Horst Kluge	1905 21/6 1940 25/3.	34	4 Monat 7 Tage 1 Jahr alt.
229.	Feist, Gerhard, V. v. Schuhmacherm. Emil F. Sigrid Liebig	1905 2/2 1940 24/5.	499	1 Wch. 28 Tg. 3 Monate alt.
230.	Zeidler, Conrad, V. Weichenstellers Johann Z. Gerebs	1905 5/7 1940 27/5.		1 Jahr 5 Wch. 6 Monate alt.

Abtheilung: 6

Nr. des Grabes.	Name und Stand des Begrabenen.	Tag des Begräbnisses.	Haus-Nr.	Bemerkungen.
231.	Körner Luise, T. d. Maurers Adolf K. Gertraud Dolitzeck	1905 23/7 1940 9/4.	207	8 Wch. 12 Tg. 8 Wochen alt.
232.	Schleicher Lilly, T. d. Schuhm. Oswald Horst Jaraschek.	1905 2/8 1940. 12/4.	–	1 Wch. 13 Tg. 8 Wochen alt.
233.	Pläschke Lilly, T. d. Zimmerpol. Heinrich R. Günter Hermann	1905 8/8 1944. 2/VII.	83	22 Tge. 5 Jahre alt.
234.	Süßmilch Walter, S. d. Arbeiters Robert S. Süßmilch Richard, " " " " Hempel Adolf, Bodenleuchtenbauer	1905 24/8 1905 3/9 1941. 20/I.	34 34	2 Jahr 28 Tage 8 Wch. 15 Tg. 1 Monat alt.
235.	Exner Ilse, T. d. Weichenstellers Paul E. Schnürer Manfred	1905 31/5 1941. 28/4.	33	28 Tage 10 Monat alt.
236.	Schier, Marie Martha Hoppe Helga.	1884 29/6 1947 6/III.		3 Jahr alt.
237.	Zapert Gertrude, Tochter des Robert Rössel Ludwig Christian	1905 22/9 1941. 9/4.		4 Monat alt.
238.	Holland Martha, T. d. Zimmerpol. Hugo H. Dietmar Erich	1905 26/9 1941./1. V.	753	3 Wch. 6 Tge. 14 Tage alt.
239.	Müller, Alma, T. d. Lokomotivführers Emil M.	1905 3/10	162	25 Tage
240.	Kleinert Alma, T. d. Maschinenschlosser Gustav K.	1905 5/10	65	1 Wch. 12 Tge

Abtheilung: C.

Nr. des Grabes.	Name und Stand des Begrabenen.	Tag des Begräbnisses.	Haus-Nr.	Bemerkungen.
241.	Elger, Margareth, T. d. Gutsbesitzers Johann E.	1905 8/10	—	1/2 Stunde
242.	Förster Fritz, S. d. Zimmergesellen Robert F.	1905 16/10	239	6 Wochen.
243.	Körner Fritz, S. d. Gleichstellers Friedrich K.	1905 24/10	221	11 Tage.
244.	Deutschländer Fritz, S. d. Arbeiters Friedrich D.	1905 29/10	72	1 Jahr 2 Mon.
245.	Linke Richard, S. d. Kaufmannes Hermann L.	1905 3/10	295	6 Monate.
246.	Folgab. T. des Arbeiters Johann Feist	1905 4/11	370	—
247.	Klimmeck Martha, T. d. Arbeiters Hermann K.	1905 2/11	221	3 Jahre 2 Mon.
	Klimmeck Richard, S. d. Arbeiters Hermann K.	1906 3/12		1 Jahr 4 Tge.
248.	Siebmicloh Gustav, S. d. Gutsbesitzers Georg S.	1905 28/11	232	21 Tage.
249.	Reisel Gustav, S. d. Weinmeisters Karl R.	1905 22/11	769	1 Jahr 1 Mon.
250.	Gollnisch Fritz, S. d. Arbeiters Robert G.	1905 12/12	728	1 Jahr 7 Mon. 13 Tge.
	Gollnisch Martha, T. " " "	1905 26/12	728	4 Mon. 22 Tage.

Abtheilung: C.

Nr. des Grabes.	Name und Stand des Begrabenen.	Tag des Begräbnisses.	Haus-Nr.	Bemerkungen.
251.	Totgeb. K. d. Arbeiters Rob. Weiß	1905 19/12	562	—
252.	Kolbe Agnes, 67 J. d. Maler Karl K.	1905 30/12	67.	2 Mon. 20 Tge.
253.	Totgeb. K. d. Arbeiters Paul Werner	1906 30/1	414	—
254.	Simon Linda, 7 J. d. Glasschleifers Rob. S.	1906 4/2	357	2 Mon. 24 Tage.
	~~Conrad Anna Elise~~	~~1887 4/4~~		
255.	Totgeb. K. d. Maschinenbauers Rich. Müller	1906 2/2	252	—
256.	Wolf Hermann, K. d. Arbeiters Heinrich W.	1906 6/2	464	1 Jahr 16 Tage.
257.	Glumm Linda, T. d. Arbeiters Hermann G.	1906 18/2	588	6 Mon. 7 Tge.
258.	Wagner Elise, T. d. Handelsmanns Hermann W.	1906 20/2	29	8 Tage
259.	Wehner Alfred, K. d. Hausbesitzers Paul W.	1906 18/3	72	5 Tge.
	Wehner Lenz, T. " " " "	1908 24/6	874	6 Monate.
260.	Preuß Martha, T. d. Gastwirtschaftsleiters Julius P.	1906 19/3	42	gehört zu Robert Manning (207)
	Preuß Hermann, " " " "	1908 2/8	46	7 Monate.

Abtheilung: 6.

Nr. des Grabes.	Name und Stand des Begrabenen.	Tag des Begräbnisses.	Haus-Nr.	Bemerkungen.
271.	Peter, Lebert, T. d. Schlossermeister Joseph P.	1906 10/7.	688	2 Monate
272.	Lieber, Theresia, Müller-Gemahl T. d. Joh. Müller Schlosser des Bäckers Joseph Lieber	1906 11/7 1894 12/12	783 302.	8 Mte 20 Tge. 13 Wochen alt
273.	Menzel Paul, S. d. Arbeiters Gemahl M.	1906 27/7	146	8 Tge
274.	Fotgel. T. d. Grundbesitzers Ehelicht Förster	1906 28/7	268.	—
275.	Rummler Hilfsarb. T. d. Schlosser Otto R. Ehe-Kind	1906 29/7	—	3 Monat 25 Tge
276.	Seidel Hugo, T. d. Gutsbesitzers Gemahl S.	1906 2/8	Schafhof	3 Wochen.
277.				Nachtrag!
278.	Fotgel. T. d. Gutsbes. Ehelicht Heidrich	1906 4/8	786	—
279.	Rösner Gemahl, T. d. Arbeiters Oskar R.	1906 5/8	707	1 Monat 6 Tge
280.	Liebs, Linda, T. d. Schuhmachers Gemahl L.	1906 19/8	109	21 Tage.

Abtheilung: b.

Nr. des Grabes.	Name und Stand des Begrabenen.	Tag des Begräbnisses.	Haus-Nr.	Bemerkungen.
261.	Werbs Lisa, T. d. Fuhrhalters Wilhelm W.	1906 21/3	570	7 Monate 2 Tge.
262.	Tärke Lucie, T. d. Fräsenarbeiters Walbemar T.	1906 10/4	501	1 Mon. 3 Tge.
263.	Krause Käte, T. d. Gastwirts Paul Kr.	1906 15/4	255	3 Tge.
264.	Schnell Willy, S. d. Zimmerpol. Alexander S.	1906 23/4	89	9 Mon. 16 Tge.
265.	Pläschke Emma, T. d. Glasschl. Albert P.	1906 23/4	333	20 Tge.
266.	Anton Willy, S. d. Zimmerpol. Fritz A.	1906 29/4	332.	3 Monate
267.	Zotzyb. T. d. Zimmerpol. Oskar Seidel	1906 16/5	296	—
268.	Herbst Gustav, S. d. Maurers Adolf H.	1906 20/5	185	5 Mon. 10 Tge.
269.	Kärisch Ida, T. d. Arbeiters Wilhelm K.	1906 31/5	255	3 Mon.
270.	Schroeder Karl, S. d. Arbeiters Karl Sch.	1906 15/6	336	4 Mon. 2 Tge.
	Schroeder Willy, S. d. Arbeiters Karl Sch.	1907 4/3	336	1 Jahr 18 Tge.

Abtheilung: C.

Nr. des Grabes.	Name und Stand des Begrabenen.	Tag des Begräbnisses.	Haus-Nr.	Bemerkungen.
281.	Glumm Wilhelm V. d. Arbeit. Kindschaft Glumm Franz, Tochter der ledigen Franziska G. aus Siebenhäuser	1906 10/8 1929 15/6	185	3 Mon. 18 Tge. 17 J.
282.	Leder Gust., V. d. Zimmermann Joseph L.	1906 24/8	239	5 Tge.
283.	Fotgb. V. d. Arbeiters Wilh. Wolf	1906 29/8	139	—
284.	Neumann Jonas V. d. Gemeindeschmied N.	1906 5/9	[illegible]	4 Mon.
285.	Zenker Gertrud, V. d. Bäckermeisters Friedrich	1906 4/10	334	2 Mon. 24 Tg.
286.	Kretschmer Gertrud, V. d. Steinarb. Oswald K.	1906 12/10	—	3 Mon.
287.	Nähring, Pflegekind d. Ingenieur Ernst Nähring Schroll Walter, V. d. Lufthalters Richard Schr.	1895 14/7 1906 21/10	14 707	8 Mon. 10 Tage 1 Mon. 23 Tge.
288.	Kuhnt Franz V. d. Gutsbesitzers Franz K.	1906 1/11	633	2 Jahre 5 Mon.
289.	Lindner Elise, V. d. Schlossers Franz L.	1906 6/11	660	1 Jahr 8 Mon.
290.	Fotgb. Jenny Tage d. Schmiedes Otto Wittasch	1906 20/11	148	—

Abtheilung: C

Nr. des Grabes.	Name und Stand des Begrabenen.	Tag des Begräbnisses.	Haus-Nr.	Bemerkungen.
291.	Mattern, Frida T. d. Tischl. H. Mattern	1896 2/11	521	6 Mon. alt.
	Totgeb. T. d. Dachdeckers Julius Reimann	1906 21/12	350	—
292.	Krause Walter, V. d. Zimmerm. Hermann	Kr. 1906 30/12	98	6 Wo. 4 Tge.
293.	Totgeb. V. d. Glasschleifers Franz Meuer	1907 2/1	157	—
294.	Fist, Emil	1888 12/5		
	Totgeb. T. d. Glasschleifers Emil Pleschke	1907 2/1	99	—
295.	Postal Emil, V. d. Arbeiters Heinrich P.	1907 16/1	660	21 Tge.
296.	Totgeb. T. des Arbeiters Paul Werner	1907 23/1	291	—
297.	Schaffer des Bäckermeisters Julius Elger	1907 7/2	106	1 Woche
298.	Schaffer des Bäckermeist. Ida Klose ~~Friedrich Anna~~	1907 11/2	216	9 Wochen
299.	Wiesner Marie, T. d. Arb. Wilhelm W.	1907 15/2	682	3 Wo. 1 Tag.
300.	Scholz Frieda T. d. Arbeiters Heinrich S.	1907 17/2	417	2 Wo. 10 Tge.

Abtheilung: b.

Nr. des Grabes.	Name und Stand des Begrabenen.	Tag des Begräbnisses.	Haus-Nr.	Bemerkungen.
301.	Fotzgb. V. d. Johann Rudolf Kirl	1907 22/2	418	—
302.	Exner Richard, V. d. Gärtnerinstitut Richard E.	1907 18/3	15	16 Tge.
303.	Lemp Elise, T. d. Arbeiter Richard L. Lemp Gisela, T. d. Arbeiter Richard L.	1907 4/4 1908 5/1	662 662	1 Jahr 3 Mt. 19 Tge. 9 Mt. 28 Tge.
304.	Scholz Willy, V. d. Friedr. Franz Sch.	1907 8/4	414	4 Tge.
305.	Neumann Ottg. Frau. Fotzgb. V. d. Maurers Paul Zeidler	1888 31/8 1907 10/4	5	—
306.	Garn Gertrud, T. d. Gutsbesitzers Wilhelm Garn zu Neuhof-Gera	1907 18/4	47	1 Mt. 21 Tge.
307.	Holland Ida, T. d. Gärtners Wilhelm H.	1907 16/5	230	7 Mt. 18 Tge.
308.	Kretschy Rudolf, V. d. Tischlers Franz Kr.	1907 22/5	791	11 Monate.
309.	Hatting Paul Karl, V. d. Stellmachers Franz H.	1907 22/6	167	3 Monate.
310.	Zobel Arnold, V. d. Gärtners Wilhelm Z.	1907 25/6	256	6 Jahre 3 Mt.

Abtheilung: C.

Nr. des Grabes.	Name und Stand des Begrabenen.	Tag des Begräbnisses.	Haus-Nr.	Bemerkungen.
311.	Zöllner Fried. W. Tischmacher. Witwe Z.	1907 10/7	255	5 Wochen.
312.	Friede Sohn d. w. T. v. Arbeiter Robert F.	1907 29/7	291	10 Wch.
313.	Bräuniger Johanna T. v. Küfermeister Br.	1907 31/7	Jahrmarkt	5 Wch.
314.	Zwillinge v. Schlosser Heinrich Gust. Vorstädtel		777	1 Stunde
315.	Landvoigt Julie. T. v. Schlosser Friedrich L.	1907 29/9	209	1 Jahr 8 Wch.
316.	Totgeb. S. v. Arbeiter Paul Liebenicht	1907 26/10	583	—
317.	Totgeb. S. v. Arbeiter Paul Uterner	1907 31/10	291	—
318.	Totgeb. T. v. Küfermeister Johann Beer	20/11 1907	208	—
319.	Totgeb. S. v. Maschb. Hermann Friede	1908 1/1	428	—
	~~Härtel, Friedrich~~	~~1889 19/3~~	~~—~~	
	~~Schlosser u. Maschf. Oscar Härtel~~	~~1894 27/4~~	~~104~~	~~4 Mon. alt.~~
320.	Totgeb. T. v. Schlosser Franz Knappe	1908 9/1	476	—
	Totgeb. S. v. Schlosser Franz Knappe	1909 28/1	476	—

Abtheilung: C.

Nr. des Grabes.	Name und Stand des Begrabenen.	Tag des Begräbnisses.	Haus-Nr.	Bemerkungen.
321.	Schön Gebauer, T. d. Glasschl. Robert Sch.	190[redacted] 1/1	754	3 Wochen.
322.	Koppatsch, Hedwig, T. d. Postschaffners Wilh.	K. 1908 2/2	440	2 Jahre.
323.	Plärchke Linda, T. d. Glasschleifers Wilh.	K. 1908 18/2	828	8 Wochen
324.	Felsner Gebauer, T. d. Gärtners Fritz	F. 1908 11/3	119	3 Jahre 11 Monate.
325.	Totgeb. Tochter des Maurers Julius Pohl	1908 10/3	104	—
326.	Gebert, Josef, S. d. Glasschl. Jos. Gebert	1889 27/5		
	Gebert, Martha, T. do. do.	1898 23/2	88	5 Jahre 7 Mon. 18 T.
	Zeidler Martha, T. d. Gasschl. Anton Z.	1908 15/3	88	
327.	Schneider Ida, T. d. Tischlers Julius Sch.	1908 28/3	38	4 Monate 24 Tage
328.	Walter Karl, S. d. Zimmermanns Hermann W.	1908 22/3	336	11 Monate 6 Tage
	Walter Rudolf, Zimmerm. S. d. " " "	1909 21/5	"	3 Monate 10 Tage
	Walter Hans, Schüler der Lehrlingsschule Zittau W.	1929 22./8.	Marienstr.	17 Jahre
329.	Wiesner Willy, S. d. Arbeiters Wilhelm W.	1908 27/3	32	18 Tage
	Wiesner, Leonhard, S. d. " " "	1909 31/8	15	2 Mon. 15 Tage
330.	Totgeb. Tochter des Zimmerm. Karl Exner	1908 16/4	33	—

Abtheilung: C.

Nr. des Grabes.	Name und Stand des Begrabenen.	Tag des Begräbnisses.	Haus-Nr.	Bemerkungen.
331.	Totgeb. Sohn des Klempners Oswald Glaser	1908 29/4	106	—
332.	Kinder n. Aug. Hänisch Totgeb. Mädchen d. Sattlermeister Emil Hancke in Breslau	1908 10/11 1908 10/6		—
333.	Heidrich Helene, T. d. Gärtners Christ H.	1908 17/6	9.	3 Jahre 3 Monate
334.	Worbs Kinder T. d. Schuhm. Wilhelm W.	1908 1/7	104	6 Monate.
335.	Totgeb. Sohn d. Arbeiters Wilhelm Wolf	1908 17/7	339	—
336.	Töpler Gustav, T. d. Schmieds Oswald T.	1908 26/7	212	4 Monate.
337.	Linke Milli, T. d. Schuhmachers Fritz L.	1908 2/8	368	2 Monate 8 Tage
338.	Haynold Helene, T. d. Fabrikarb. Adolf H.	1908 8/8	13	1 Monat 11 Tage
339.	Friede Milli, T. d. Glaser Adolf Fr.	1908 9/8	55	3 Monate 12 Tage
340.	Weichert Milli, T. d. Schuhm. Julius W.	1908 13/8	1	11 Monate.

Abtheilung: b.

Nr. des Grabes.	Name und Stand des Begrabenen.	Tag des Begräbnisses.	Haus-Nr.	Bemerkungen.
341.	Folgel Martha v. Kaufm. Paul Werner	1908 28/8	917	—
	Folgel Martha v. Gastwirthschaftsg. Robert	1908 7/8	—	—
342.	Nährig Kurt, T. v. Maschinenfabr. Richard	N. 1908 29/8	485	13 Tage.
	Nährig Käthe, T. v. " " "	1910 28/1	485	1 Jahr 5 Mon.
343.	Folgel Therese v. Personalf. Anton Richter	1908 29/8	476	—
344.	Thiel Hanna T. v. Schuhfab. Gustav Thiel	1908 27/9	239	6 Monate.
345.	Kleinert Anna, T. v. Gutsbes. Johann K.	1908 8/11	65	4 Monate 10 Tage
346.	Folgel Therese v. Fabrikmeister Julius Elger	1908 14/12		—
347.	Schmilch, Wilhelmine Lily, T. v. Arbeiter Otto Schmilch	1908 24/12	432	8 Tage.
348.	Engmann Rosa, T. v. Personalf. Max Engmann	1909 5/1	—	23 Tage
349.	Ullrich Gertrud, T. v. Glasschl. Oscar U.	1909 27/2	255	1 Monat 5 Tage
350.	Nitz Charlotte, T. v. Frachtbriefschr. Richard N.	1909 3/3		1 Monat 8 Tage.

Abtheilung: C.

Nr. des Grabes.	Name und Stand des Begrabenen.	Tag des Begräbnisses.	Haus-Nr.	Bemerkungen.
351.	Tochter des Arbeiters Friedrich Feist	1909 6/3	—	1 Monat
352.	Totgeb. Tochter des Maurers Julius Pohl	1909 11/3		—
353.	Anton Richard, T. d. Glasschl. Reinhold K.	1909 14/3		3 Monate 23 Tage
354.	Händler Felix, T. d. Maschb. Adolf H.	1909 15/3	71	10 Monate
355.	Mattern Richard, T. d. Zeichenlehrers Gustav M.	1909 19/3	393	1 Jahr 2 Monate
	Mattern, Gusa, T. d. " " " "	1909 21/3	393	1 Tag
356.	Schneider Fritz, T. d. Glasschl. Armand Sch.	1909 26/3		8 Monate
357.	Thiel Oskar, T. d. verstorb. Gärtnermeisters Oscar Th.	1909 9/4	79	4 Jahre 9 Tage
358.	Plänkke Walter, T. d. Glasschl. Max H.	1909 2/5	528	5 Monate 13 Tage
	Tochter d. T. d. Bäckermeisters Max Rücker	1909 2/5	464	—
359.	Krause Fritz, T. d. Arbeiters Paul K.	1909 20/5	366	4 Tage
360.	Totgeb. T. d. Tischlermeisters Paul Liebenwalder	1909 25/5	583	—
	~~Mattern, Paul~~	~~1890 12~~		
	Otto, Sohn d. Tischlermeist. Mattern	1895 25/7	521	7 Mon. alt

Abtheilung: C.

Nr. des Grabes.	Name und Stand des Begrabenen.	Tag des Begräbnisses.	Haus-Nr.	Bemerkungen.
361.	Leder, Fritz, Sohn d. Zimmermanns Fritz Leder	1909 30/5	739	7 Tage
	Leder, Lisa, " " " "	" "	"	8 Tage
362.	Töchterchen d. Arbeiters Konrad Berg	1909 28/5		3 Stunden
363.	Walter, Richard Hermann, S. d. Zimmermanns Walter	1909 31/5	336	3 Monate 10 Tage
364.	Zwillingsk. Töchter d. Arbeiters Paul Werner	1909 4/7	106	—
365.	Gebel Karl, S. d. Redakteurs Gebel in Stralau	1909 11/7	—	9 Jahre 4 Mon.
366.	Friede, Elsa, T. d. Schlossermeisters Friede	1909 20/7	226	3 Monate 5 Tage
	Friede, Anna, T. d. " " "	1909 29/7	226	1 Jahr 2 Mon.
367.	von Heidenberg, Alice, aus Eberswalde	1909 3/8	—	6 Jahre 7 Monate
368.	2 Zwillingsk. Mädchen d. Heinrich Franz Scholz	1909 9/8	253	—
369.	Menzel Emma, T. d. Schlosser Fritz M.	1909 19/8	598	2 Mon. 23 Tage
370.	Kolbe Lisa, T. d. Maler Karl Kolbe	1909 31/8	64	9 Monate

Abtheilung: C

Nr. des Grabes.	Name und Stand des Begräbnen.	Tag des Begräbnisses.	Haus-Nr.	Bemerkungen.
371.	Totgeb. Tochter Hausmachl. Leo. Lorenz	1909 18/9	212	—
372.	Koch, Gotthard, V. d. Lackschmiedes Heinrich K.	1909 20/9	--	7 Wochen 15 Tage
373.	Friede Oscar, V. d. Hausmachl. Moritz Fr.	1909 29/10	13	9 Monate
	Friede, Hermann, V. d. " " "	1910 23/6	13	5 Monate
374.	Simon Milli, V. d. Glasschl. Karl Simon	1909 23/11	310	1 Jahr.
375.	Dörnthebey, V. d. Glasschl. Franz Dörnthe	1909 28/11	310.	2 Monat.
376.	Ulgner Elise, T. d. Fuhrh. Hermann U.	1909 26/12	29	1 Monat.
377.	Liebig Linda, T. d. Arbeiters Adolf L.	1909 31/12	563	7 Tage.
378.	Totgeb. Tochter d. Arbeiters Rudolf Liebig	1910 6/1	35	—
379.	Mattern, Laura, uneheliche Tochter	1910 22/1	474	3 Stunden.
380.	Dostal, Otto, V. d. Arbeiters Heinrich D.	1910 29/3	660	2 Jahre.

Abtheilung: C.

Nr. des Grabes.	Name und Stand des Begrabenen.	Tag des Begräbnisses.	Haus-Nr.	Bemerkungen.
381.	Kind d. Maschinb. Ernst Herm Paul	1894 26/8	354	18 Wochen alt.
	Forst Lang, T. d. Gutsbes. Max Forst	1910 10/3	114	8 Monate 3 Tge.
	Forst, Linda, T. d. " " " "	1911 3/12	114	8 Monate 3 Tge.
382.	Rücka, Lizzi, T. d. Bäckermstr. Max R.	1910 11/4	464	18 Stunden
	~~Blumm, Anna~~	~~1898 10/8~~		
383.	Reisel Marie, T. d. Rüttgerbes. Gustav R.	1910 17/4	308	4 Monate.
384.	Fotgel. Schuhm. d. Bureaus. Magnus Weinert	1910 20/4	805	—
385.	Ay-Yan, T. d. Lizenzträgers Nihat Ay	1910 1/5.	—	1 Mt. 27 Tge.
386.	Rössel Gustav, T. d. Gastw. Robert R.	1910 2/5	627	5 Mon.
387.	Negro Gustav, T. d. Schneiders Karl Negro	1910 11/5	—	4 Wochen.
388.	Fotgel. Schuhm. d. Arbeiters Heinrich Scholz	1910 14/5	—	—
389.	Süßmilch Elsa, T. d. Kaufmanns Robert S.	1910 20/5	432	8 Mon. 18 Tage
390.	Lindner Paul, S. d. Arbeiters Arthur L.	1910 1/6	660	18 Tage.

Abtheilung: C.

Nr. des Grabes.	Name und Stand des Begrabenen.	Tag des Begräbnisses.	Haus-Nr.	Bemerkungen.
391.	Glumm, Otto, T. d. Arbeiters Friedrich Gl.	1910 8/7	417	3 Monate 14 Tage
392.	Simon, Milli, T. d. Kaufm. Robert S.	1910 13/7	351	1 Jahr 2 Mon.
393.	Kasten Richard, S. d. Arbeiters Wilhelm Katzke gen. Kasten	1910 17/7	84	5 Monate
394.				gemäß Verf. 1921 am 4/5.
395.	Friederici, Lotte, Mutter Pauline Friederici geb. Barlen	1890 14/7		
396.	Fuhrmann, Walter, S. d. Landmanns Robert F.	1910 17/7	432	4 Jahre 7 Monate
397.	Jorgat, Matthes v. Schlachtergesellen Paul Lange	1910 5/8	479	—
398.	Steder, Milli, T. d. Maurers Hermann St.	1910 11/8	685	9 Monate 8 Tage
399.	Körner Richard, S. d. Gerbers Paul K.	1910 20/8	221	2 Monate
400.	Glumm, Walter, S. d. Arbeiters Johann Gl.	1910 27/8	—	1 Woche

Abtheilung: C.

Nr. des Grabes.	Name und Stand des Begrabenen.	Tag des Begräbnisses.	Haus-Nr.	Bemerkungen.
401.	Menzel Johann, T. d. Rottenschaffner Fritz M.	1910 8/9.		2 Mon. 11 Tge.
402.	Hertwig, Marie Elise, T. d. Zimmermanns Gust.	1910 20/9	229	4 Stunden.
403.	Büttner Elise, T. d. Arbeiters Reg. B.	1910 5/11	43	5 Monate 2 Tage.
404.	Totgeb. Mädchen des Gutsbesitzers Heinrich Friede	1910 7/11	226	—
405.	Hauptfleisch Ludwig, T. d. Küfers Heinrich H.	1910 16/11.	405	2 Stunden.
406.	Totgeb. Töchterchen d. Zimmerm. O. Max Meincke	1910 15/12.	35	—
407.	Anton Emma, T. d. Glasbläs. Wilhelm A.	1910 20/12	238	4 Monate
408.	Totgeb. Töchterchen d. Maurergesellen Fritz Liebig	1911 20/1.	138	—
409	Kiesling Wilh. Hugo, S. d. Lackierers Wilh. K.	1911 25/2	166	11 Monate
410.	Lüßmeier Johann, S. d. Maurers Wilhelm L.	1911 20/2	336	7 Monate 26 Tage

in n. Ugn. abwick.

Abtheilung: C

Nr. des Grabes.	Name und Stand des Begrabenen.	Tag des Begräbnisses.	Haus-Nr.	Bemerkungen.
411.	Totgeb. Tochter d. Glasschl. Julius Baumert	1911 2/3.	414.	
412.	Herbst Richard, V. d. Glasschl. Adolf Herbst	1911 12/3	221	3 Monate
413.	Mäywald Gotthard, V. d. Arb. Adolf M.	1911 19/3	13	1 Jahr 2 Monate
414.	Härtle Julius Fritz, V. d. Bauhauers Friedrich Härtle	1911 20/6	501	3 Jahre 5 Monate
415.	Heinrich Alfons, V. d. Hilfsarbeiters Julius H.	1911 9/7	38	2 Monate 10 Tage
416.	Tischmeister Helmut Franz, V. d. Handelsmanns F.	1911 23/7	322	2 Monat 23 Tage
417.	Gruner Hans, V. d. Maurers Michael Gr.	1911 20/8	14	2 Monate 21 Tage
418.	Frech Artur, V. d. Glasschleifers Adolf F.	1911 23/8	550	6 Monate
419.	Totgeb. Tochter d. Lampenschl. Martin Menz	1911 28/8	278	—
420.	Heidrich Fritz, V. d. Bäckermeisters H.	1911 4/9	786	4 Monate 23 Tage

Abtheilung: C.

Nr. des Grabes.	Name und Stand des Begrabenen.	Tag des Begräbnisses.	Haus-Nr.	Bemerkungen.
421.	Renner Gerhard, V. d. Hilfsmaschinenschlosser Alb. R.	1911 8/9	—	1 Stunde
422.	Reisel Karl, V. d. Schlosser Hermann R.	1911 12/9	309	6 Monate 16 Tage
423.	Teuber Elise, T. d. Wilhelm Schlivanek gel. Teuber	1911 19/9	843	3 Monate
424.	Schumert, Johann Neitsch, Gertraud, T. d. Arb. Hermann N.	1891 26/10 1911 3/10	873	2 Monate 25 Tage
425.	Menzel, Gertrud, T. d. Bäckermeister Robert M.	1911 6/10	348	3 Wochen
426.	Friede Milly, T. d. Fräulein Friede gel. Wielhauer	1911 11/10	Hausgeb.	4 Monate
427.	Cyron Heinrich, S. d. Molenarbeiter Oskar Cyron	1911 16/10	501	3 Monate
428.	Plaschke, Franz, Witw. Schuhm. u. verw. Plaschke Bergelschitz, T. d. Schlossermeisters Paul B.	1893 21/7 1911 23/10	77 563	5 Mon. alt. 2 Monate 20 Tage
429.	Körner, Anna, T. d. Gerhard Paul K.	1911 1/11	221	1 Monat 10 Tage
430.	Mainwald Anna, T. d. Reinhard Emil M.	1911 9/11	34	28 Tage.

Abtheilung: C

Nr. des Grabes.	Name und Stand des Begrabenen.	Tag des Begräbnisses.	Haus-Nr.	Bemerkungen.
431.	Totgeb. Tochter d. Kaufm. Richard Hammerschmidt	1912 9/1	308	—
432.	Riedel Martha, T. d. Schlosser Georg Fr.	1912 13/1	784	1 Monat
433.	Schinkmann Anna, T. d. unehel. Anna Sch.	1912 26/1	—	3 Monate
434.	Liebig Käte, T. d. unehel. Klara Liebig	1912 3/3	190	26 Tage
435.	Liebig Willy, S. d. Arbeiters Adolf L.	1912 6/3	15	11 Tage.
436.	Süßmilch, Alfred, S. d. Hornbläsers Alfred	1912 7/3	4	1 Jahr 15 Tage
437.	Totgeb. Tochter des Bauingenieurs Emil Großmann — Eckardtstr.	1912 12/3	Eckardtstr.	—
438.	Lukesch, Otto Gustav, S. d. Schmiedemeisters Gustav Lukesch	1912 24/3	849	7 Jahre.
439.	Faist Gunnar, S. d. Arbeiters Gunnar F.	1912 26/III.	199	½ Stunde.
440.	Walter Frida, T. d. Zimmermanns Gunnar W.	1912 5/4	65	7 Monate 6 Tage

Abtheilung: C.

Nr. des Grabes.	Name und Stand des Begrabenen.	Tag des Begräbnisses.	Haus-Nr.	Bemerkungen.
441.	Totgeb. Tochter des Maurers Herm. Wolf	1912 1/4	12	—
442.	Karl Andreas T. d. Hilfsmaschinenstellers Max P.	1912 4/5	—	1/2 Stunde
443.	Scheuer Hermann, S. d. Lehrers Herm. Sch.	1912 29/5	92	8 Monate 22 Tage
1444.	Kolbe Gerhard, S. d. Malers Karl K.	1912 13/6	814	4 Monate 29 Tage
1445.	Schreier Charlotte, T. d. Zollaufsehers Herm. Sch.	1912 24/6	Zollamt	2 Jahre 2 Monate
1446.	Tüshmilch, Martha, T. d. Arb. Otto T.	1912 14/7	4	3 Monate 10 Tage
1447.	Glumm Rudolf, S. d. Kaufmannsehefrau Minna Gl.	1912 30/7	208	4 Monate.
448.	Büttner Maria, T. d. Sattlers Hermann B.	1912 17/8	333	8 Stunden
449.	Schön Gertrud, T. d. Gastwirts Wilhelm Sch.	1912 13/8	416	8 Monate 17 Tage
450.	Walter Hermann, S. d. Zimmermanns Hermann W.	1912 3/9	65	16 Tage

Abtheilung: b.

Nr. des Grabes.	Name und Stand des Begrabenen.	Tag des Begräbnisses.	Haus-Nr.	Bemerkungen.
451.	Siegert Günther, T. d. Arbeiters Otto S.	1912 5/9	807	5 Mon. 6 Tage
452.	Lüsemilch Klara, T. d. Maurers Wilhelm S.	1912 6/9	336	11 Mon. 22 Tage
453.	Effenberg Auguste Gertrud, T. d. Schlossers Otto E.	1912 23/9	369	4 Mon. 7 Tage
454.	Färber Molly, T. d. unverh. Gertrud F.	1912 26/9	4	1 Monat
455.	Wiesner Otto, S. d. Arbeiters Wilhelm W.	1912 20/10	731	5 Mon. 11 Tage
456.	Frommelt Gerhard, S. d. Fabrikarb. Gerhard F.	1912 26/12	731	3 Mon. 23 Tage
457.	Nörrlich Helmut, S. d. Hauptlehrers Kurt N.	1913 29/1	612	12 Tg.
458.	Totgeb. Sohn des Tagarb. Hermann Feist	1913 19/2	208	—
459.	Krebs Milly, T. d. Hauptlehrers Heinrich K.	1913 21/2	257	7 Monate 4 Tage
460.	Mutterhäuser			

Abtheilung: C.

Nr. des Grabes.	Name und Stand des Begrabenen.	Tag des Begräbnisses.	Haus-Nr.	Bemerkungen.
1461.	Wirtgen Franz, V. d. Angestellten Johann St.	1913. 27/2	501.	4 Mon. 12 Tage
1462.	Heisig Erich, V. d. Fleischers Adolf L.	1913. 8/3	234	11 Mon. 3 Tage
1463.	Gottwald Hans Felix, V. d. Bauunternehmers Franz Gottwald	1913 24/3	444	3 Monate
464.	Gomm Otto Max, V. d. Kaufmanns Otto L.	1913 25/3	612	12 Tage
465.	Totgeb. Tochter d. Bäckermeisters Hugo Krause	1913 30/3	43	—
466.	Herrmann Gustav, V. d. Bäckermeisters Hermann L.	1913 20/4	731	6 Mon. 24 Tage
467.	Liebig Willy, V. d. Arbeiters Adolf L.	1913 22/4	15	1 Mon. 12 Tage
468.	Totgeb. Tochter des Gastwirts Christoph	1913 13/5	Dorfstraße 97	—
469.	Knappe Erich, V. d. Kaufmanns Franz Kr.	1913 19/5	474.	6 Mon. 10 Tage
470.	Totgeb. Tochter d. Arbeitslosen Franz Rosenberg in Breslau	1913 21/5		—

Abtheilung: b

Nr. des Grabes.	Name und Stand des Begrabenen.	Tag des Begräbnisses.	Haus-Nr.	Bemerkungen.
471.	Hempel Hch., T. v. Fuhrmann Hermann	1913 26/5	138.	2 Tage.
472.	Liebenwitz Hch., T. v. Maurer Michael	S. 1913 14/6	336	9 Mon. 5 Tage
473.	Paul Georg, V. v. Glasgravers Michael	S. 1913 29/6.	Heimat	4 Jahre 5 Monate 11 Tage
474.	Wolf Paul, V. v. Zimmermann Paul	S. 1913 3/7	268	1 Jahr 1 Mon. 10 Tage
475.	Beer Martha, T. v. Putzfrau Paul Beer	1913 3/7		6 Jahr 9 Mon.
476.	Kalisch Gago, V. v. Friseur Gago	H. 1913 25/7	18	2 Monate
477.	Wolf Willy, V. v. Maurer Heinrich	S. 1913 30/7	76	2 Monate
478.	Liebenwitz Charlotte, T. v. Fuhrmann Franz	S. 1913 31/7	322	11 Mon. 16 Tage.
479.	Schnell Helmut, T. v. Zimmerpol. Hermann	S. 1913 20/8	843	1 Jahr 3 Mon.
480.	Scholz Hans, T. v. Drehmeister Franz	H. 1913 27/8	54.	9 Tage

Abtheilung: C.

Nr. des Grabes.	Name und Stand des Begrabenen.	Tag des Begräbnisses.	Haus-Nr.	Bemerkungen.
481.	Menzel Willi, V. d. Zimmermann Hausm. H.	1913 9/9	942	6 Tage
482.	Rücker Gertrud, T. d. Hilfsmonteur Abt. H.	1913 18/9	32	11 Monate
483.	Potzel Otto d. Kunstschl. Arm. Frommelt	1913 19/9	440	—
484.	Fritsch Helmut, V. d. Buchhändler Hans H.	1913 3/10	116	9 Monate
485.	Nerlich Fritz, V. d. Zeichnermstr. Hans H.	1913 24/11	612	3 Tage
486.	Vertel Gerhard, V. d. Schuhmacher Adolf Otto	1913 25/11	207	4 Mon.
487.	Heinzel, Rosmar, V. d. Maler Otto H.	1913 27/11	684	3 Jahre 5 Mon.
488.	Hirt Helene, T. d. Schuhgeh. Rudolf H.	1913 18/12	418	1¼ Monate
489.	Czyron Franz, V. d. Maler Otto C.	1914 12/1	501	5 Mon. 3 Wochen
490.	Eckmann Anna, T. d. Monteurs Alfred H.	1914 15/1	32	5 Monate

Abtheilung: 6

des abes.	Name und Stand des Begrabenen.	Tag des Begräbnisses.	Haus-Nr.	Bemerkungen.
491.	Ema Louise Liebig, Tochter des verst. Emil Liebig	1893 19/5	294.	
	Frommelt, Willi, T. d. Hüttenarb. Albrecht F.	1914 21/1	942	6 Mon.
492.	[illegible]	[illegible]	[illegible]	Leichen[illegible]
493.	Sender, Ehrenfried, S. d. Glasschleif. Wilh. Hermann S.	1916 17/12.	408.	5 Mon. 20 Tg.
494.	Ehrlich, Arthur, Sohn des Glasschl. Erdm. Ehrlich	1893 1/6	261.	5 Mon. alt.
	Sender Gustav, T. d. Glasschl. Wilh. Hermann S.	1914 18/2	408	2 Jahr 1 Mon.
495.	Fritz, Frieda Lilly, Tochter des Glas[illegible]	1893 14/6	Haus-Nr. 24	nur einige Tage alt.
	Kolbe Irmgard, T. d. [illegible] Otto K.	1914 7/3	814.	9 Mon. 21 Tage.
496.	Rücker, Hans Eisenbert, Sohn d. Johann R.	1893 12/7	238.	4 Monate alt.
	Walter Gerhard, T. d. Zimmerm. Hermann	W. 1914 9/3	65	6 Mon.
497.	Seidel, Maria Alma, Tochter d. Wilh. Seidel	1893 18/7	29	19 Tage alt.
	Büttner Anna, T. d. Arbeiters August B.	1914 11/3	333.	1 Jahr 3 Mon.
498.	Martini, Tochter des Schmiedes Martini	1893 19/7	121.	10 Stunden alt.
	Linn do do do	1893 3/8	121.	14 Tage alt.
	Wiesner Gertrud Hans, T. d. Arbeiters Michael W.	1914 13/3	17	10 Monat
499.	Feutner, August, Sohn des Josef Feutner	1893 24/7	112.	25 Tage alt.
	Totgeb. Sohn des Wäschers Hermann Ende,	1914 24/3	4.	—
500.	Hendrich, Johanna Clara, Kr. d. Lackierers Hendrich	1893 27/7	12	5 Mon. alt.
	Totgeb. Sohn d. Lagerarbeiters Max Schneider	1914 6/4	—	—

Abtheilung: 6.

Nr. des Grabes.	Name und Stand des Begrabenen.	Tag des Begräbnisses.	Haus-Nr.	Bemerkungen.
501.	Kohn, Hermann, Paul, Sohn d. Schreiner. Kohn Zorgdr. F. v. Zimmermann Hermann Liebig	1893 7/8 1914 18/4	294 660	7 Wochen alt. —
502.	Büttner, Gottfr. Hermann, Sohn d. Schlosser Büttner Zorgdr. V. v. Maurer Michael Gruner	1893 7/8 1914 2/5	455 399	
503.	Liebig, Hermann, Sohn d. Gastw. Liebig Exner Egon, V. v. Gastwirt Fleischer	1893 10/8 1914 7/5	240 572	14 Wochen alt. 7 Monate
504.	Liebig, Paul Arthur, Sohn der verw. Anna Liebig Zorgdr. F. v. Schlosser Gustav Sachs	1893 10/8 1914 ~~9~~/5	322 369	Still beerdigt. —
505.	Maiwald, Emma Marie, Tochter v. Gärtner Brettschneider F. v. Gutsbes. Gust. Maiwald Bäumert, Paul, V. v. Kaufmann Moritz B.	1893 27/8 1897 10/6 1914 18/5	Garten 3 3 —	27 Tage 9 Monate 12 Tag.
506.	Weichert, Alma Z. v. Schlosser Weichert Schnell, Gerhard, Insp. V. v. Alexander Schnell	1893 28/8 1914 29/5	112 95	10 Wochen. 1 Woche.
507.	Liebig, Fr. v. unverh. Liebig Pohl Erich, V. v. Schmied Michael Pohl	1893 1914 4/6	322 Kinderspital	8 Monat 11 Tage
508.	Anton, Fr. v. Maurer Heinr. Anton Theunert Richard, V. v. Maurer Geb. Th.	1893 1914 14/6	177 944	5 Monat 5 Tage
509.	Wennrich, Fr. v. Gutsb. Wennrich Friedrich Bernhard, V. v. Wilhelm Friedrich	1893. 1914 16/6	168. 411	2 Tage
510.	Marksteiner, Fr. d. Gutsbes. Marksteiner Pärke Max, V. v. Kaufmann Paul Pärke	1893. 1914 24/7	Garten 9. —	12 Tage

Abtheilung: C

Nr. des Grabes.	Name und Stand des Begrabenen.	Tag des Begräbnisses.	Haus-Nr.	Bemerkungen.
511.	Weise, Tot. d. Gutsb. Weise Putzker, Max, unehel. V. d. Hermann Putzker	1893 1914 4/8	238. 98	11 Monate
512.	Knappe, Ida Elis., Tochter d. Gutsb. Knappe Reisel Elis, T. d. Schumann Hermann R.	1893 27/10 1914 14/8	565 96	1 Tag
513.	Häusler, Alma, Tochter d. Arb. Häusler Wolf Willi, T. d. Maurers Hermann Wolf	1893 12/11 1914 14/8	11 16	13 Wochen
514.	Zahn, Phil. T. d. unverehel. Anna Zahn Klimmeck Richard, V. d. Arb. Michael Klimmeck	1893 18/11 1914 18/8	1414 221	1 Monat
515.	Richter Gebrüder, 2 Kinder d. Schuhm. Keller Fritz, S. d. Schuhm. Fritz Keller	1893 19/11 1914 31/8	261 82	1 Monat
516.	Endler, Aug. Maurer, im Dienste Seige Richard, V. d. Gutsbes. Wilh. Seige	1893 20/11 1914 8/9	16 723	3 Wochen
517.	Krause, Frida, T. d. Arb. Krause Herrlich Fritz, S. d. Gastwirts Fritz H.	1893 24/11 1914 8/9	297 642	5 Stunden
518.	Wiener, Hermann Willy, V. d. Arb. Wiener Schnel Robert, V. d. Schuhm. Robert Schnel	1893 15/12 1914 10/9	214 77	13 Wochen
519.	Knappe, Anna Frieda, T. d. Schm. Joh. Knappe Buttner Hans, V. d. unverehel. Alma Buttner	1893 27/12 1914 10/9	123 455	4 Mon. alt. 5 Monate
520.	Raschke, Eine d. Gutsb. Emil Raschke Kuhnt Henry, V. d. Hausmeisters Ludwig Kuhnt	1893 31/12 1914 14/9	213. 109	12 Tag.

Abtheilung: C.

Nr. des Grabes.	Name und Stand des Begrabenen.	Tag des Begräbnisses.	Haus-Nr.	Bemerkungen.
521.	Hellgeb. Fritz, s. Arb. Aug. Glumm Folgeb. F. v. Brückenbauer Oswald Menzel	1894 7/1 1914 24/9	85 348	—
522.	Liebig Wilh. Sohn d. Arb. Liebig Gust. Schön Linda, T. v. Gefängn. Wilhelm Schön	1894 7/1 1914 25/9	306 416	2 Jahr 3 Mon. 6 Wochen.
523.	Thumert Ernst Wilh. Sohn d. Maurers Thumert Folgeb. Z. d. Arbeiters Heinrich Körner	1894 12/1 1914 3/10	9 824	4 Wochen. —
524.	Liebig, Otto, Sohn d. Tischlers Liebig, Herm. Klimmeck Anna, T. v. Schuhm. Heinrich Klimmeck	1894 14/1 1914 14/11	59 4	7 Wochen 2 Tage.
525.	Zillich, Richard, Sohn d. Arb. Liebm. Zillich Holland Elsa, T. v. Güterb. Wilh. Holland	1894 7/2 1914 16/11	239 230	12 Wochen. 2 Monate.
526.	Stolpe, Karl Fritz, Sohn v. Hüttenarbeiter Stolpe Siegert Gertrude, T. v. Schlosser Gust. S.	1894 23/2 1914 1/12	Schützenh. 857	6 Monate alt 1 Jahr 5 Monate
527.	Scholtz Robert, Schuhm. d. Arb. Scholtz Schirmig Alfred, unehel. S. v. Dienstknecht Schirmig	1894 7/3 1914 8/12	Villa Hahn 17	3 Wochen alt. 9 Monate
528.	Werner, Paul, Sohn d. Maurer Werner Feist Otto, T. v. Glasschl. Franz Feist	1894 1/4 1914 22/12	223 323	3 Mon. alt. 5 Monate 5 Tage
529.	Kleinert, Alwine Anna, T. v. Gefängn. Kleinert Hartelt Elsa, T. v. Maschinenbauer Emil H.	1894 3/4 1915 5/2	83 731	1 Mon. alt 5 Jahre
530.	Folkre's Kind, (Albert) Mona, Michael, unehel. S. v. Maurer Max	1894 3/4 1915 24/2	339 129	3 Tage

Abtheilung: C

Nr. des Grabes.	Name und Stand des Begrabenen.	Tag des Begräbnisses.	Haus-Nr.	Bemerkungen.
531.	Endler, Johann, Kind	1894 8/4	212	totgeb.
	Walter Friedr., T. d. Zimmerm. Hermann	v. 1915 21/3	64	9 Wochen
532.	Simon, Arthur, Vater: Simon, Rob. Arb.	1894 3/5	107.	
	Rauter Hch., T. d. Eisenbahn. Dr. Rauter	1915 8/4	784	6 Monat.
533.	Glumm, Emma, Vater: Glumm, Wilh. Gärtner	1894 8/5	17.	
	Glumm, Gottfr., Kind Eisenb. Mtr. d. d. Schmied Wilh.	1915. 25/4		7 Mon. 5 Tage.
534.	Meichert, Elsa Frida, unehel.	1894 11/5		alt 7 Mon.
	Herbst, Walter, T. d. Maurers Wilh. Herbst	1915 25/5.		4 Mon. 18 Tge.
535.	Frömelt, Oscar, V. Frömelt, Lehrer. Hofl.	1894 14/5	118	alt 5 Jahr 2 Mon.
	Holland, Joh., T. d. Tagelöhn. Wilh. Holland.	1915. 3/5		5 Monat
536.	Anton, Minna, V. Anton, Friedr., Maurer	1894 23/5	177.	alt 7 Tge
	Frömmelt, Elsa, T. d. Fabrikarb. Hermann Fr.	1915. 24/8.		alt 5 Monat.
537.	Seidlitz, V. Seidlitz, Gelbmalerei	1894 29/5	227	alt 14 Tage.
	Seilski, Hermann, S. d. Maurer Hermann S.	1915. 11/7.		6 Monat.
538.	Simon, Schwest. d. Arb. Simon	1894 6/6	J. H.	einige Wochen alt
	Simon, Fr., V. d. Arb. Gust. Simon	1896. 28/8	17.	9 Mon.
	Anton, Wilhelm, Kind d. unverehel. Maria A.	1915. 11/7.		totgeboren.
539.	Herbst, Maurers totgeb. Schwester	1894 12/6	37.	
	Lindner, Elsa, T. d. Fabrikarb. Bruno L.	1915. 28/7.		11 Monat.
540.	Sender, unehel. Tochter d. Emilie Sender	1894 17/6	101	9 Mon. alt.
	Ullrich, Martin, S. d. Glasbläser Arnold U.	1915 7/8.		5 Mon. 26 T.

Abtheilung: C.

Nr. des Grabes.	Name und Stand des Begrabenen.	Tag des Begräbnisses.	Haus-Nr.	Bemerkungen.
1541.	Lange, ledig alt St. d. Friedr. Lange	1894 23/6	573.	
	Hirschner, Jacob, V. d. Jos. Hirschl. Fam. K.	1915 26/8		3 Mon. 22 Tge.
1542.	Meier, Anton V. Tagl.,	1894 8/7	34.	22 Wochen alt
	Postalzelmr, V. ~~Ma. Anna~~ vater. geb. Konrad.	1915 12/9.		4 Jh. 5 Mon.
1543.	unehel. Kind der Tagl. u. Glasmalers A. Liebig	1894 23/7	425	3 Tge alt.
	Ay, Johanna, V. d. Einwohners Richard	1915 26/11.		3 Mon. 5 Tge.
544.	ledig alt Schuh. S. Glasmalers Jul. Ullrich	1894 26/7	63	
	Reissel, Johann, Bauunternehmers Fam. R.	1915 28/12.		7 Monat.
545.	Kind d. Glasmalers Heinze	1894 27/7	155	2 Tage alt
	Löwel, Ewan, V. Schuh. Robert Löwel,	1916 3/1.	15	4 Monat.
546.	Gottwald, Schuhmachers Kind	1894 29/7	71	18 Tage alt
	Gottwald, Robert, Schuh. Gottw. Schuhm.	1896 25/6	71	1 Jahr 17 Tage
	Büttner, Alfred, V. Arbeiters Wilhelm B.	1916 16/1.	333	2 Monat 13 Tage.
547.	Pätschke, Glasers Kind	1894 2/8	84	8 Tage alt
	Kirbert, Martin, V. Glasmalers Franz K.	1916 13/2.	633.	1 Jh. 6 Mon.
548.	Liebig, Jonathan (Schuhm.) Kind	1894 5/8	109	9 Wochen alt
	Mengel, Jenny, V. Zilhardtmeisters Ezh.	1916 20/2	116.	4 Jh. 9 Mon.
549.	Kind d. Dachdeckers Richter	1894 9/8	84	16 Tage alt
	Schenke, Hermann, V. Zilhardtmeisters Wilhelm	1916 29/2		11 Mon. 11 Tage.
550.	Kind d. Schlosser. Oscar Liebig	1894 16/8	302	1 Jahr 4 Mon.
	Beer, Gerhard, V. Justiz-Anstalt B.	1916 5/3.		1 Jh. 5 Mon.

Abtheilung: C

Nr. des Grabes.	Name und Stand des Begrabenen.	Tag des Begräbnisses.	Haus-Nr.	Bemerkungen.
551.	Kind v. Waldarb. Oscar Liebig	1894 26/8	302	einige Wochen alt.
	Liebig, Adolf, Kd. d. Arb. Oscar Liebig	1897 15/7	362	3 Mon. 18 Tg.
	Simon, Gertrud geb., V. Frau Simon, Glasschleifer	1916. 7/3	310.	4 Monate alt.
552.	Kind d. Arb. Friedrich Scholz	1894 9/9	125.	
	Gläser, Gertrud, V. Emil Gläser, Albrechtsgl.	1916. 9/3.	781.	4 Monat alt.
553.	Paul Krebs, Kd. d. unverh. Marie Krebs	1894 3/10	169	
	Plässke Anna, V. Gutsbes. Otto Plässke,	1916. 19/3.	79.	17 J. 5 Monate
554.	Kind d. Küchen Maiwald	1894 11/10	Garten 20	
	Lüssmilch, Johanna, V. Schmied Robert L.	1916. 5/4.	435.	5 Monate alt.
1556.	Arbeiter Kd. d. Schneidermstr. Sospizinski	1894 22/10	15.	
	Hielscher, Anna Gertr. verw. Amtl.	1916 23/5	54	3 Mon. 26 Tage.
1555.	unehel. Kd. der Anna Liebig	1894 19/10	254	
	Lehrer Kind Kurt Heinrich Klich	1916 15/5	441.	
1557.	Kind d. Glasschl. Erdm. Holland	1894 16/11	265	
	Lehmann, Johanna, V. Hermann Lehmann	1916. 3/6.	92.	6 Wo. 2 Mon.
1558.	Schuhm. Kd. Wilhelm Landvogt	1894 18/11	254	
	Pucker, Klara Berta, V. Hrnb. Arb. Alfred P.	1916. 19/6.	920.	4 Monat.
559.	Tochter d. Glasmalers Holland	1894 12/12	15	18 Wochen alt.
	Wolf, Adolf Hart, V. Maurer Heinrich W.	1916 7/7.	76.	20 Tage.
560.	Kind d. Glasschl. H. Finger	1894 21/12	264	4 Mon. alt.
	Finger, Gisela J. d. Glasschl. Herm. Finger	1902 13/4	264	1 Jahr 3 Mon. 28 T.

Abtheilung: b

Nr. des Grabes.	Name und Stand des Begrabenen.	Tag des Begräbnisses.	Haus-Nr.	Bemerkungen.	
561.	Tochter d. Fuhrh. Gottlieb Wiesner	1894 23/12	138	1¼ Jahr alt.	
	Schmidt, Johanna, T. v. Gebr. Franz S.	1916 25/7.	31.	10 Monat	
562.	Tochter d. Arbeiter Kühnert —	1895 8/2	Vorstadt 20	1½ Jahre alt	
	Mayer, Gertrud, T. v. Zimmermann Richard M.	1916. 7/9.	298.	16 Tgn.	
563.	Tochter d. Arbeiter Pakzke	1895 14/2		alt 9 Tage	
	Pakzke, Hermann, Sohn v. Arbeiter Paul Pakzke	1898 22/9	155	nur 10 Monate.	
	Wgl. b. Plaschke, W. Zimmermann Magd.	1916 22/9	9. 5.	—	
564.	Tochter d. Arbeiters Fr. Schmidt	1895 17/2	212	alt 5 Wochen	
	Schmidt, Anna, T. v. Arb. Fr. Schmidt	1896 3/11	444	7 Wochen.	
	Fritz Liebig, S. v. Glasschneider Heinr. L.	1916. 27/9.	13.	4 Jhr. 5 Mon. 14 T.	
565.	Unehel. Kind von der unverehel. Anna Knappe	1895 23/3			
	Schulz, Lieda, T. v. Zimmermann Wilh. Schul.	1916. 13/10	41.	3 Mon.	
566	Liebig, Tochter v. Tischler Herm. Liebig	1895 2/7	59	2 Mon.	
	Meuer, Ludmilla, T. v. Glasschneider Franz M.	1916 29/10.	157.	3 Jhr. 6 Mon.	
567.	Kind der Hermine geb. Laesig	1870?			Gestorben am 31. Jul. 1892.
	Schanel, Lieda, T. v. Schlosser Robert S.	1916 7/11.	15.	5 Jhr.	
568.					
569.					
570.	Maiwald, Tochter v. Maurer Wilh. Maiwald	1895 7/4	52	9 Mon.	

Abtheilung: E

Nr. des Grabes.	Name und Stand des Begrabenen.	Tag des Begräbnisses.	Haus-Nr.	Bemerkungen.
571.				
572.	Tochter des Kaufmanns Johanne Weikert	1895 7/4		
573.				
574.	Haude, Tochter des Gastwirths Wilh. Haude	1895 25/4	Parterre 16.	3 Wochen alt.
575.	Kind des Kaufmanns Pauline Liebig	1895 2/5	159.	
576.	Thumert, Sohn des Musikers Oscar Thumert	1895 7/5	9	2 Monate
577.	Kind des Kaufmanns Bertha Kieswalter	1895 8/5		8 Monate alt
578.	Kind des Kaufmanns Anna Klein	1895 12/5	87	6 Wochen
579.	Siegert, Wilh. Sohn des Gastwirths Siegert	1895 29/5	Hôtel zum Strauchwirth.	3½ Jahre
	Siegert, Karl	1897 6/16	199. Hr	15 Wochen
580.	Berger, Sohn des Schmiedemeister Berger	1895 2/6	109	9 Mon. alt.

Abtheilung: C.

Nr. des Grabes.	Name und Stand des Begrabenen.	Tag des Begräbnisses.	Haus-Nr.	Bemerkungen.
581.	Schier, Erich, Sohn d. Schlosser Jul. Schier	1895 4/6	111	15 Tage alt.
582.	Liebig, Wilh., Sohn d. Tischl. Wilh. Liebig	1895 11/6	135	8 Mon. alt.
583.	Zeidler, Luise d. Maur. Paul Zeidler	1895 16/6	5	3 1/2 Mon.
	Zeidler, Richard, S. d. Maurers Paul Zeidler	1897 15/9	5	1 Mon. 11 Tage.
	Traumann, Margarethe.	1922 23/12.		alt 2 1/2 Jahr.
584.	Totgeb. Kind d. Zimm. Max Paul Anton	1895 27/6	78.	
585.	Bradler, Luise d. Schuhm. Ludw. Bradler	1895 30/6	302	1 Jahr 1 Mon.
586.	Ley, Luise d. Schlosser Oscar Ley	1895 1/7.	302	5 Mon.
587.	Totgeb. Tochter d. Zimmerm. Aug. Büttner	1895 1/7.	236.	
	Totgeb. d. Arbeiters Hierholzer.	1922. 14/10.		
588.	Herbst, Tochter d. Maur. Adolf Herbst	1895 5/7	185	2 Jahr 11 Mon.
589.	Neumann, Totgeb. S. d. Arb. Osc. Neumann	1895 7/7	465	
590.	Schneider, Martha, T. d. Arb. Schneider	1895 28/7	277.	5 Mon. 20 Tg. alt.

Abtheilung: 6

Nr. des Grabes.	Name und Stand des Begrabenen.	Tag des Begräbnisses.	Haus-Nr.	Bemerkungen.
591.	Inhaltsgeb. Bäckerin T. d. Gastw. Hermann Rübber	1895 3/8	87	
592.	Elsner, Johanna Marie, T. d. Gemeindevorst. Elsner	1895 7/8	590	12 Wochen.
593.	Simon, Paul, S. d. Gastw. Adolf Simon	1895 14/8	131	1 Tag.
594.	Knappe, Margar. T. d. Gastw. Franz Knappe	1895 2/9	361	12 Tage.
595.	Maiwald-Simon, Paul, S. d. Müllers H. Maiwald	1895 2/9	212	8 Tage.
596.	Wennrich, Clara, T. d. Gastw. Julius Wennrich	1895 6/9	168	4 Tage.
597.	Endler, Paul Gust. S. d. Fabrikarb. G. Endler	1895 12/9	212	70 Stunden.
598.	Frimberg, Gust. Paul S. d. Arb. Frimberg Werner,	1895 29/9 1918 6/11	9	4 Mon. alt. 6 Jahr.
599.	Wiener, Johann Aug. Gust. S. d. Maltarb. Emil Wiener Mende, Fritz W. S. d. Schuhmacher Mude	1895 3/10 1918 3/11	155	4 Mon. 4 Wochen.
600.	Arbeiter S. d. Maltarb. Richard Müller	1895 9/10	417	

Abtheilung: C.

Nr. des Grabes.	Name und Stand des Begrabenen.	Tag des Begräbnisses.	Haus-Nr.	Bemerkungen.
601.	Holland, Wilh., T. v. Gottl. Wilh. Holland	1895 21/12	101	7 Wochen alt.
602.	Paul, Wilh. Liebig, T. v. Franz Marie Liebig	1895 21/12	322	7 Wochen alt.
	Puschkarit, Friedr. C. Gottfried Wilh.	1930 6/1		5 Monat.
603.	Körner, Hermann, T. v. Franz Bertha Körner	1896 19/1	185	2 Jahr 7 Mon.
	~~Friedel Friedrich, T. d.~~	~~1919 29/9.~~	—	~~Arbeiterin.~~
604.	Herbst, Martha, T. v. Bernh. Ad. Herbst	1896 22/1	185	11 Mon.
	Herbst, Hermann, S. " " " "	1899 12/3	185	11 Monat 16 Tg.
	Walter, Johann, S. v. Zimmermann W.	1919. 4/10.		3 Mon.
605.	Kaiser, Linda, T. v. Friedr. Kaiser	1896 2/2		6 Mon.
	Wolf, Hedw., T. v. Maurer C. Wolf	1919. 24/9.		3/4 Jh.
606.	Richter, Paul, S. v. Gottfr. Rob. Richter	1896 2/2	479	21 Tage.
	Folgend. Kind v. Schneidermstr. Wilh. Lieb.	1919. 28/9.		
607.	Hallmann, Robert, S. v. Arb. Aug. Hallmann	1896 13/2	221	6 Wochen.
	Fendler, Fritz, S. v. Friz Fendler.	1919. 27/9.		
608.	Plaschke, Heinz, T. v. Schreiner ~~Franz~~ Plaschke	1919. 27/8.	221.	3/4 Jh. ~~nach Cremation~~
609.	Glumm, Franz, S. v. Arb. Aug. Glumm	1896 16/2	337	12 Tage.
	Junge, Fritz, S. v. Zahlmstr.	1919. 13/6.	Hilfsstelle.	
610.	Schröder, Minna, T. v. Arb. Carl Schröder	1896 6/3	12.	11 Mon. 2 Tage.
	Fritz, S. v. do. do.	1896 12/12	12	6 Mon.
	Gemer, Johann, S. v. Maurer.	1919. 13/4.		4 Mon.

Abtheilung: C

Nr. des Grabes.	Name und Stand des Begrabenen.	Tag des Begräbnisses.	Haus-Nr.	Bemerkungen.
611.	Lodtgeb. Sohn d. Kaufmann Hermann Zinker	1896 20/3	361.	
	Simon Gerhard, T. d. Glaser Alb. Simon	1919 7/3	801.	3 Tage.
612.	Landvoigt, Erna, T. d. Tischlermstr. Friedr. Landvoigt	1896 22/3	254	9 Mon.
	Möchel, Gerhard, S. d. Kürschnermstr. Alb.	1919. 7/3.		4 J.
613.	Maiwald, Oliver, T. d. Schlosser Ernst Maiwald	1896 24/3	453	1 Jahr 27 Tage.
	Pläschke, Gerhard, S. d. Arb. Willy Pl.	1919 2/3		4 Wochen.
614.	Gottwald, Johanna, unerw. Marie Gottwald	1896 28/3	Krüppelh. 6.	2 Tage, Herz angeboren.
	Umbach, Kind	1919 23/2	Zel. nichtpf.	2 3 Tage
615.	Paul, Helene, T. d. Schuhfabr. Gustav Paul	1896 17/4	306	5 Mon. 21 Tage.
	Paul, Helene, T. d. " "	1897 25/9	306	6 Mon. 3 Tg.
	Tellmann, Kriegsb. d. Ersatzr. I.	1919 24/1.		—
616.	Liebig, Alfred, S. d. Zimmerm. Eduard Liebig	1896 26/4	Krüppelh. 3	13 Tage.
	Kolbe, Johanna, T. d. Maler	1919 13/1.		1 Mon.
617.	Meier, Otto, S. d. Glasmalers J. Meier	1896 17/5	380	8 Wochen.
	Hoyer, Ludwig, T. d. Wm.	1919 19/1.		1/2 Jh.
618.	Simon, Otto, S. d. Maurers Ad. Simon	1896 3/6	288	7 Wochen
	Hebisch, Irmgard, T. d. Arb.	1918 18/12.		4 Wochen
619.	Zillich, Louise, T. d. Arb. Ludw. Zillich	1896 11/6	95	1 Jahr 7 Wochen
	Riebster, Irmgard, T. d. Bäckermstr. Paul R.	1918 25/11.		
620.	Friede, Paul, S. d. Maurers Ernst Friede	1896 11/6	393	28 Tage
	Friede, Marga, T. d. " " "	1899 22/8	393	3 Mon. 2 Tage
	Lindner, Käthe, T. d. Schlosser.	1919 11/1.		1 J.

Abtheilung: C.

Nr. des Grabes.	Name und Stand des Begrabenen.	Tag des Begräbnisses.	Haus-Nr.	Bemerkungen.
621.	Gottwald, Marie, T. d. Schm. Gottwald	1896 7/7	71.	18 Tage.
	Römes Johanna, T. d. unverehel. Alm. R.	1920 4/6.		5 Monat.
622.	Liebig, Richard, S. d. Gesch. Wilh. Liebig	1896 17/7	541	17 Wochen.
	Liebig, Hugo, S. d. Brückenschl. S.	1920 1/5.	282.	1 Monat.
	Büttner, Hilda, Unterhalt. E. W. B.	1920 17/5		2 Tage.
623.	Hallmann, Anna Klara, W. Aug. Hallmann	1893 19/10	221	Alter: 2 Monat.
	Grigull, Gerhard, Sohn d. Zahnärzt. Kis. Gr.	1920. 21/4	284.	1 Tag a.
	Richter, Margarete, T. d. Maurer Paul R.	1920 23/4	6.	2 Tage.
624.	Feist, Selma, T. d. Schm. Ernst Feist	1896 5/8	449	10 Wochen alt.
	Feist, Marta, T. d. " " " "	1898 17/11	499	4 Wochen.
625.	Heinzel, Selma, T. d. Schm. H. Heinzel	1896 7/8	Krankenhaus Lindenhof	3 Mon. alt.
	Klose, Bert, S. d. Kutscher Fr. K.	1920. 2/4		1 Tag a.
	Lorenz, " Dr. Lagerschen Ehel. Alt.	1920. 13/4		1 Tag a.
	wird Gertr.			
626.	Glumm, Willy, S. d. Kr. u. Erna Glumm	1896 12/8	155	15 Wochen
	Walter, Erhard, S. d. Zimmerm. Hermann W.	1920 20/2	63.	3 Wochen
627.	Lieske, Erna, T. d. Kutscher Aug. Lieske	1896 25/8	143	4 Mon. alt.
	Mattern, Gertrud, T. d. Gerichtsschl. M.	1920 1/2		1 Tag a.
628.	Lieber, Friedr. S. d. Arb. Fr. Lieber	1896 25/8	143	6 Mon.
	Schneider, Gerhard, U. Zeichn. Lehr.	1920 7/2	Carlstal	2 Wo.
629.	Dreßler, Paul, S. d. Kaufm. Ernstine Dreßler	1896 30/8	Gartenstr. 2	10 Mon.
	" Ernst, S. d. " "	1897 7/6	2	2 Mon. 11 Tage.
	Gottstein, U. Richard G.	1920 12/1.		1 Tag a.
630.	Simon, Arthur, S. d. Arb. Rob. Simon	1896 4/9	339	7 Mon.
	Oear, S. d. " " "	1897 16/5	339	2 Mon.
	Berg, Hermann, Sohn d. Kaufm. Berg.	1920. 4/1.		3 Mon.

Abtheilung: 6

Nr. des Grabes.	Name und Stand des Begrabenen.	Tag des Begräbnisses.	Haus-Nr.	Bemerkungen.
631.	Häusler, Emma, T. d. Jul. Häusler	1896 30/8	87	14 Tage.
	Rinker, Hermann, S. d. Christoph, Alb. R.	1919. 27/11.		4 Wochen.
632.	Liebig, Emil, S. d. Tischlermstr. Hermann Liebig	1896 13/9	59	25 Tage. } Zwillinge.
	Liebig, Albert, do do	1896 20/9	59	1 Mon.
	Hopfner,	1919. 30/10.		1 Jahr.
633.	Maiwald, Emma, T. d. Maur. Franz Maiwald	1896 26/9	212.	12 Tage
	Friedrich, Kunigunde, Friedrich.	1919. 27/10.	Handarbeiterin.	
634.	Vogt, August, S. d. Küfers Jul. Vogt	1896 28/9	362	6 Mon.
	Vogt, Helene, T. d. Gastw. Jul. Vogt	1900 20/2	"	3 Wochen.
	Vogt s. Kind			
635.	Falke, Emma, T. d. Fabrikarb. Alb. Falke	1896 17/10	32	24 Wochen.
	Friede, Gerhard, S. d.	1919. 29/9.		
1636.	Glum, Franz, S. d. Gärtner Jul. Glum	1896 12/10	334	2 J. 11 Mon.
	Freiin Richthofen, T. d. Baron Paul v. Richthofen	1921 31/5.		Kopfleiden.
	von Herbing, Wiggerl. - - - -	1921. 20/1.		8 Wochen.
1637.	Fränzel, Hans, T. d. Maschinenf. E. Fränzel	1896 1/11	130	9 Mon.
	Fränzel, Lotte, T. d. Friseurm. Arthur Fränzel, Frau geb. Kirpitz w.	1921. 6/2		1 Jahr.
		1921. 14/5.		Erysipel.
1638.	Fabig, Helene, T. d. Tischl. G. Fabig	1896 5/11	78	7 Tage
	Heidrich, Charlotte, T. d. Schmiedm. Fr.	1920. 15/12.		5 Mon. 10 T.
1639.	Erbe, Gustav, S. d. Maschinenf. Joh. Erbe	1896 26/11	97	3 Mon.
	Hönig, Anna, T. d. Friseurm. Alb. H.	1920. 9/12.		Lungenb.
	Hänsler, Klara, T. d. Friseur Balth.	1920. 8/12.		—
640.	Exner, Mich., S. d. Arb. Carl Exner	1896 6/12	Garten 339	10 Mon.
	Exner, Maria, T. d. " " " "	1898 4/10		4 Monate 4 Tage

Abtheilung: C.

Nr. des Grabes.	Name und Stand des Begrabenen.	Tag des Begräbnisses.	Haus-Nr.	Bemerkungen.
641.	Theunert, Veronika, T. d. Manuel Ad. Theunert	1896 31/12	9	5 Mon. alt.
	Büttner, Wilhelm, P. d. Wilhm. Wilh. B.	1920 5/12.		5 Wen. 7 Tg.
642.	Liebig, Wilhelm, P. d. Fuhrm. Ema Liebig	1897 20/1	264	5 Mon. alt
	Ende, Gerh., Sohn d. Fuhrm. Wilh. E.	1920 3/12.		6 Monat.
643.	Lutzyk, Johann, S. d. Arb. Wilh. Holland	1897 24/1	101	
	Friede, Karl, S. d. Hofschlosser Joseph H. E.	1920 25/11.		2 Mon. 20 Tg.
644.	Weichert, Lenore, T. d. Johann Ad. Weichert	1897 8/2	600	12 Wochen
	Weichenbain, Georg, S. d. Schuhmachs. Georg	1920 14/10.		1 Jhr.
645.	Lutzyk, Johanna, T. d. Friedr. Burghardt	1897 4/2	29	
	Richter, Karl, S. d. Maurers Karl R.	1920 7/10.		5 Monat.
646.	Weichert, Adolf, S. d. Heinrich Weichert	1897 7/3	239	7 Mon. 4 Tage
	Wolz, Hermann, S. d. Maurers Hermann	1920 24/9.		4 Mon. 10 Tage
647.	Trautmann, Willy, S. d. Eisenbahnschl. Ad. Trautmann	1897 7/3	6	3 Mon.
	Kleinert, Gerhard, S. d. Stellwerkw. Richard	1920 7/9.		6 Tage.
648.	Maiwald, Karl, S. d. Eisenbahnschl. Heinr. Maiwald	1897 30/3	Gartenstr. 20	5 Mon. 20 Tg.
	Neumann, Karl, S. d. Gelegenheitsarb. Richard N.	1920 29/8		4 Mon. 6 Tg.
649.	Anton, Maria, T. d. Christoph Anton, Maler	1897 16/4	G. G.	10 Mon.
	Werner, Karl, S. d. Dampfmaschinenheizers Karl W.	1920 4/8		4 Mon. 15 Tg.
650.	Liebig, Karl, S. d. Fuhrm. Ema Liebig	1897 21/4	425	7 Mon.
	Holland, Johanna, T. d. Fuhrm. Georg H.	1920 4/7.		1 Jh. 7 Mon.

Abtheilung: 6.

Nr. des Grabes.	Name und Stand des Begrabenen.	Tag des Begräbnisses.	Haus-Nr.	Bemerkungen.
651.	Schneider, Hermann, V. d. Arb. Herm. Schneider	1897 29/4	257	2 Mon. 5 Tg.
652.	Lotz, Theres, Kr. nachl. Ernestine Gebauer	1897 2/5	339	
	Tatenhorst, Lehrer, V. d. Friedrich Wilh.	1921 16/11		2 Tagen.
653.	Holland, Marie, T. d. nachl. Lina Holland	1897 4/5	22	1 Mon. 11 Tg.
	Hoffmann, Gertr., T. d. Zimmermeister H.	1921 6/11		14 Tagen.
654.	Müller, Frieda, T. d. Fabrikarb. Herm. Müller	1897 25/5	221	3 Wochen.
	Plaschke, Hedw. —	1921 7/7.		2 Tagen.
655.	John, Bertha, T. d. Arb. Herm. John	1897 2/6	29	5 Mon. 14 Tagen.
	John, Bertha, "	1898 27/11	45	6 Mon.
	Tarmmeln, Hedw., T. d. Albert "	1921 17/10.		8 Monat.
656.	Pfeiffer, Friedr. V. d. Tischlermeister Pfeiffer	1897 7/7.	Fittichstr.	1 Jahr 3 Mon.
	Gorczyka, Elsa, T. d. Zimmermeister Gorczyka	1921. 7/10		2 Monat.
657.	Priemer, Adolf Rich., S. d. Zahlmeister Adolf P.	1921. 7/10.		1 Monat.
658.	Wiesner, Wilh. V. d. Gutsbes. Adolf Wiesner	1897 11/7	214	23 Tage.
	Eccner, Herbert, nachl. Martin E.	1921. 17/8		18 Tagen.
	Wiesner, Martin, Gutsbes. Richard W.	1921. 14/8.		4 Wo.
659.	Ullrich, Otto, S. d. Gutsbes. Oscar Ullrich	1897 28/7	143	1 Jahr 5 Mon.
	Girbig, Franz, S. d. Schlosser F. G.	1921. 7/11.		3 Mon.
660.	Heckel, Albert, V. d. Gymnasiallehrer Joh. Heckel	1897 2/6	479	6 Mon. 3 Tage.
	Simon, Heinrich, V. d. Arbeiter Walter S.	1921 26/2.		14 T.

Abtheilung: 6

Nr. des Grabes.	Name und Stand des Begrabenen.	Tag des Begräbnisses.	Haus-Nr.	Bemerkungen.
661.	Liebig, Louise, T. d. Schlosser Herm. Liebig	1897 16/8	306.	6 Monate.
	Glumm, Wilhelm W. Lagerhalter Gustav	1921 9/7		—
662.	Meier, Gertrud, T. d. Schloss. Wilh. Meier	1897 3/9	160	7 Wochen.
663.	Lediger Mädchen d. Wilhelm Paul Neumann	1897 16/9	Garten 6.	
664.	Lediger Mädchen d. Schuhm. Christ. Krebs	1897 17/10	238	
	Friede, Herm., S. d. unverehl. Alwine Fr.	1921 7/6		5 Monat.
665.	Frommelt, Elise, T. d. Schloss. Leber. Frommelt	1897 7/11	95	5 Wochen alt.
	Liebig, Berthing, T. d. unverehl. Gustav L.	1921 27/5		16 Tage.
666.	Rückert, Hermann, S. d. Dachdeckers A. R.	1897 24/11	455	19 Tage
	Beer, Johanna, T. d. Bäckermstr. Alfred B.	1921 15/5		2 Wochen.
667.	Richter, Anna, T. d. Drechsler H. Richter	1897 29/11	125	10 Stunden
	Hallina, Ludwig, T. d. Fischer. Karl H.	1921 7/1		17 J. 6 Mon.
668.	Pätzke, Albert, S. d. Schloss. Alb. Pätzke	1897 29/11	87	10 Tage
	Hallina — Lehrerwitwe Karl H.	1921 3/5		totgeb.
	Wasserturm			
669.	Scholz, August, S. d. Zimmerm. Heinr. Scholz	1897 7/12	384	3 Wochen
	Schampe, S. d. Kutschers Victor Sch.	1921 31/5		totgeb.
	Wiemeyer, Joachim, S. d. Maschinenfabr.	1921 23/11		5 Wochen.
670.	Lediger T. d. Gastw. Gottlieb Schneider (Cadolzhal)	1897 14/12	338	
	— — Schmiedemstr. Friedr. Schulz	1921 3/11		—
	Reisel, Alfred, S. d. Arbeiters Gustav	1921 29/12		11 Wochen.

Abtheilung: C

Nr. des Grabes.	Name und Stand des Begrabenen.	Tag des Begräbnisses.	Haus-Nr.	Bemerkungen.
671.	Lehrgeb. S. d. Arb. Gustav Fiest	1897 20/12	1.	
	Landwirtschaftsrat Otto, S. d. Landwirtschaftsrat	1921 18/12		6 Wochen
672.	Heinze, Anna, T. d. Gebr. Herm. Heinze	1897 28/12	65	2 Tage
	Lehrgeb. Marienberg Wwe.	1921 30/12		—
	Lehrgeb. S. d. Kaufm. Heinrich Stieber	1922 2/1.		—
673.	Klose, Bruno, S. d. Schlosser Fr. Klose	1897 29/12	513	2 Mon. 15 Tg.
	Klose, Willy, T. d. " " Bruno Kl.	1900 26/8	411	6 Mon. 1 Tg.
	Gottstein, Bisset, S. d. Arbeiters Bisset G.	1922 18/4		3 Wochen
674.	Siebert, Oscar, S. d. Fabrikarb. Jos. Siebert	1898 2/1	288	4 Jahre 10 Mon.
	Hainke, Herbert, S. d. Wilhelm Hainke	1922 26/4		3/4 Std.
675.	Anton, Martha, T. d. unverh. Marie Anton	1898 2/1	199	3 Wochen.
	Heyn, Herbert, S. d.	1922. 12/3.		alt 10 Monat.
676.	Liebig, Rich. S. d. Schiff. Wilh. Liebig	1898 2/1	541	9 Mon 1 Tg.
	Scholz, Anna,	1922. 24/3		alt
677.	Liebig, Martha, T. d. Schiff. Herm. Liebig	1898 12/1	59	3 Mon. 11 Tg.
	Elsner, Fritz,	1922. 15/5.		alt
678.	Glumm, Marie, T. d. Hüttenarb. Reg. Glumm	1898 7/2	261.	1 Jahr 2 Mon.
	Liebig, Willy, Gert	1922. 20/5.		alt
679.	Plaschke, Rudolf, S. d. Zimmerm. H. Plaschke	1898 1/3	268	11 Mon. 4 Tg.
	Plaschke, Hedw., T. " " " "	1901 [illegible]	268	2 Jahre + [illegible] 16 Tg.
680.	Lehrgeb. S. d. Hüttenarb. Oscar Neumann	1898 23/3	598	
	Büttner, Arthur	1922. 19/5.		

Abtheilung: b.

Nr. des Grabes.	Name und Stand des Begrabenen.	Tag des Begräbnisses.	Haus-Nr.	Bemerkungen.
681.	Weithaut, Rosa, T. d. Schloss. Oscar Weithaut	1898 28/3	600	7 Jahr 3 Mon. 8 Tg.
	Grossner, Luise	1922. 7/6.		
682.	Friede, Clara, T. d. Glaser Gust. Friede	1898 6/4	Neu. 550	5 Mon. 7. Tage.
	Sotgeb. Kind der Eltern Emil Richter	1922. 11/8.		
683.	Mainwald, Gertrud, T. d. Gasarb. Fr. M.	1898 13/4	453	1 Jahr 9 Mon.
	Genehn, Erich	1922. 19/8.		
	Genehn, Gerda, Fr. Kr. ab.	1931 12/8.	Kiesweg	
1684.	Nachgeb. Sohn des Schuhmachers Robert Stief	1898 30/4	20	3 Tg.
	Czerny, Georg.	1922. 2/10.		
1685.	Häusler, Otto, S. d. Arb. Robert Häusler	1898 2/5	87	8 Mon. 8 Tg.
	Kleinert, Gerhard	1922. 11/10.		
1686.	Krebs, Elsbeth, T. d. Kaufm. Heinrich Krebs	1898 25/5	Neu 67	5 Mon.
	Rüner, Willy.	1922 28/10.		
1687.	Liebig, Anna, T. d. Schloss. Wilh. Liebig	1898 27/5	621	3 Mon. 20 Tg.
	Kolbe, Lilly.	1922 19/11.		
688.	Hänisch, Alfred, S. d. Hutfabr. Wilh. Hänisch	1898 29/5	255	2 Mon. 22 Tg.
	Hänisch, Friedrich, S. d. " " "	1898 10/8	255	4 Mon. 17 Tg.
	Walter, Hedwig, Tochter d. Zimmerm.	1922. 30/11.		
689.	Fackel, Franz, S. d. Schuhmachers Alfr. Fackel	1898 30/5	–	11 Mon.
	Liebig, Bernhard	1922 3/12.		
690.	Vogt, Margarete, T. d. Schmied Julius Vogt	1898 30/5	362	1 Jahr 1 Mon.
	Riedigen, Paul	1922 14/12.		

Abtheilung: E

Nr. des Grabes.	Name und Stand des Begrabenen.	Tag des Begräbnisses.	Haus-Nr.	Bemerkungen.
691.	Anton, Richard, T. d. Zimmermanns Anton	1898 31/5	199	17 Jahr 3 Mt. 2 Tg.
	Hendrich, Rudolf	1922. 30/12.		
692.	Schmidt, Anna Margareth, T. d. Polizeidiener Friedrich Schmidt	1898 5/6	307	17 Tg.
	Winkler, Siegfried	1923. 9/2.	Hermann Johann Hein	alt 9 Std.
693.	Ullrich, Adolf, S. d. Gastwirts Joh. Ullrich	1898 6/6	310	1 Jahr 1 Mt.
	Ullrich, Bertha T. " " " "	1899 6/7	310	1 Jahr 1 Mt. 8 Tg.
	Linke, Bruno, S. d. Zimmermanns L.	1923. 11/2.		alt 6 Mon.
694.	Schubert, Walter, S. d. Zimmerpol. Max Heinr. Werner	1898 2/6	186	—
	Ackermann, Anna, Zwillinge, T. d. Gärtner	1923. 30/3. 1923. 14/5.		alt 7 Stunden. " 3/4 Jahr.
695.	Preuß, Clara, T. d. Zimmerpol. Heinr. Preuß	1898 8/6	15	2 Monate.
	Seidel, Hildegard, T. d. Arb. Herm. S.	1923 17/4.		alt 11 Wochen.
696.	Neumann, Ida, T. d. Weichenstellers Wilhelm N.	1898 2/6	212	2 Mt. 18 Tge.
	Liebig, Irmgard, T. d. Schmiedes.	1923. 23/4.		alt 2 Tage.
697.	Vogel, Herbert, S. d. Maschinenschlosser Johann Kleinert	1898 21/6	84	12 Tg.
	Hermann, Dietrich, S. d. Briefträgers H.	1923. 17/4.	Jakobstal.	alt 10 Tage.
698.	Kaster, Alfred, S. d. Hausbesitzers Heinrich Kaster	1898 24/6	303	15 Tge.
	Reisel, Annemarie, T. d. Arb. Josef R.	1923. 8/5.		alt 2 Wochen.
699.	Pächtel, Helene, T. d. Gefängnisaufseher A. P.	1898 6/7	633	17 Jahr 6 Mt. 14 Tge.
	Mielert, Georg, S. d. Maschinenschl. Georg.	1923. 31/5.		alt 2 Std.
1700.	Büttner, Walter, S. d. Schaffners Wilh. B.	1898 22/7	455	6 Wochen.
	Liebig, Annemarie, T. d. Arb. Robert.	1923. 22/5.		alt 14 Wochen.

Abtheilung: 6.

Nr. des Grabes.	Name und Stand des Begrabenen.	Tag des Begräbnisses.	Haus-Nr.	Bemerkungen.
1701.	Kert, Emma, T. d. Maurers Wilh. Kert in Cannstatt	1898 24/7		16 Wochen alt.
	Scholz, Gustav, V. d. Eisenbahner Friedrich Sch.	1923. 4/6.		alt 3 Wochen.
1702.	Fabig, Luise, V. d. Schlosser Johann Fabig	1898 7/8	213	18 Wochen alt.
	Pfaffner, Jakob, V. d. Schlosser Gottlieb Pf.	1923. 15/6.		alt 3 Tage.
1703.	Ziegert, Luise, V. d. Maurers Robert Ziegert	1898 3/8	72	11 Mt. 8 Tg.
	Triebneck, Jakob, V. d. Bäckermeisters Friedrich Tr.	1923. 19/7.		alt 2 Tage.
1704.	Zeller, Friedrich, Auer Pistolt	1898 3/8	179	
	Menzel, Robert, V. d. Glasschleifers Robert M.	1923 12/7.		alt 1¼ Std.
1705.	Liebert, Christ, V. d. Schlossers Christ L.	1898 7/8		10 Mt. 18 Tg.
	Schorr, Friedrich, V. d. Schreiners Sch.	1923 26/7.		alt 3 Tage.
1706.	Brauer, Carl, V. d. Gießers Wilh. Br.	1898 14/8	1	2 Mt.
	Hartwig, Charlotte, T. d. Lehrers Christoph H.	1923 27/7.		alt 1¾ Std.
1707.	Weichert, Gottlieb, T. d. Gerbers Friedrich	1898 7/9	Gem. 1	1 Jahr 5 Mt. 14 Tg.
	Weichert, Karl, V. " "	1900 8/6	1	8 Mt. 27 Tg.
	Novotnigk, Georg, S. d. Maria N.	1923. 2/8.		alt 9 Monat.
1708.	Wiener, Gertrud, T. d. Glasers Adolf W.	1898 17/3	214	5 Wochen.
	Girbig, Johann Anton, S. d. Gerbers Franz G.	1923 8/3	179	½ Jahr alt
1709.	Schier, Josef, V. d. Gärtners Josef Sch.	1898 19/10	479	14 Tage.
	Fiedler, Peter, V. d. Arbeiters Franz Fiedler	1923 19/9	64	4 Monate.
1710.	Bornett, Karl, V. d. Arbeiters Karl B.	1898 27/10	17 Hinterhaus	27 Tage
	Rohrig, Friedrich, V. d. Maurers Friedrich Rohrig in Wohlau	1923 11/5.		63½ Jahre alt.

Abtheilung: C

Nr. des Grabes.	Name und Stand des Begrabenen.	Tag des Begräbnisses.	Haus-Nr.	Bemerkungen.
711.	Hauptmann Wilhelm V. d. Infanterie-Regt. K. Hirschfeld, V. d. Schlosser Friedr. Hirschfeld	6/11 1898 1923 11/X	—	9 Monate 9 Tge. 6 Wochen
712.	Liebig Friedrich, V. d. Güterarbeiter Friedr. L. Siebenkopf, Margarete, V. d. Gastwirt Alexander	1898 8/11 1923 23/8	15	11 Mon. 12 Tg. 6 Wochen
713	Körner Alma, T. d. Maurers Adolf K. Pläschke Erich, V. d. Schuhmachers Hermann P.	1898 23/11 1923 26/X	660 221	11 Mon. 28 Tg. 3/4 Jahre
714.	Lipke, Irene, T. d. Arbeiters Aug. L. Hufschmidt Walter, V. d. Zahnarzt Robert H.	1898 9/12 1923 4/XI	354 432	5 Mon. 16 Tg. 1 1/4 Jahre
715.	Schneider Albert, V. d. Arbeiters Hermann K. Schgb. Fritz Schmiedemstr. Johann Kleinert	1898 13/12 1923 12/XI	16 65	5 Mon. 22 Tg. —
716.	Richter, Hermann, V. d. Maschinenschlosser H. R. Käpp Erich, V. d. Schlossermstr. Friedr. Käpp	1898 17/12 1923 30/XI	536 553	19 Mon. 1/4 Jahr
717.	Wirchert, Alwine, T. d. Schneiders Adolf W. Stange Gustav, V. d. Schlgr. Wilhelm Otto Stange	1899 7/1 1899 1923 12/XII	476 868	11 Mon. 7 Tg. 3 Wochen
718.	Lipo, Alma, T. d. Maschinenbauers Hermann L. Klose Erich, V. d. Schlgr. Wilhelm Friedr. Klose	1899 2/1 1923 7/XII	421 1089	13 Tg. 1 Woche
719.	Werner, Otto, T. d. Gastwirts Paul W. Nermann, Amalie, V. d. Gastwirts Richard N.	1899 3/1 1923 28/XII	21 Hof Hütte	10 Mon. 8 Tg. 1/2 Monat
720.	Todtgeb. Schwester d. Gastwirts Wilh. Krebs (Zwillingsbruder) Schubert Alwin, V. d. Arbeiters Robert Schubert	1899 5/1 1924 5/I.	449	4 Monate

Abtheilung: C.

Nr. des Grabes.	Name und Stand des Begrabenen.	Tag des Begräbnisses.	Haus-Nr.	Bemerkungen.
721.	Müller, Martha, T. d. Zimmerm. Marie M.	1899 8/1	22	2 Monat.
	Frzgb. Ehefr. d. Zimmerm. Anna Wermich	1924 3/III	77	2 Monate.
722.	Schröder, Willy, S. d. Klingenbauers Paul Chr.	1899 13/1	12.	3 Monate
	Schröder, Paul " " " "	1900 20/4	Wolkenburg	2 Jahr. 6 Mon. 25 Tage
	Frzgb. Ehefr. d. Arbeiters Johann Cecerij	1924 6/III.	17	—
723.	Ledigb. Schuhm. Arbeiter Gottl. Friedl	1899 28/1	1	—
	Mehnert Gustav, S. d. Schuhm. Wilhelm M.	1924 23/III	733	2 Jahre.
724.	Landvoigt, Oskar, S. d. Zieglers Christ. L.	1899 12/2	261	4 Monate.
	Frzgb. Ehefr. d. Gießereihilfsarb. Gust. Kaiser	1924 24/III	116	—
725.	Ledigb. Schuhm. d. Zimmerm. Martin Berger	1899 20/2	113	—
	Frzgb. Ehefr. d. Arbeiters Gust. Hartmann	1924 3/IV.	482	—
726.	Grundt, Otto, S. d. Gärtners Heinrich	1899 26/2	651	11 Monate 30 Tge.
	Frzgb. Ehefr. d. Zimmerm. Gust. Mährdel	1924 14/IV		—
727.	Mainwald, Oskar, S. d. Töpfers Heinrich M.	1899 5/3	38	5 Monate.
	Richter, Georg Oskar, S. d. Arbeiters Gustav R.	1924 7/IV	65	8 Monate
728.	Ledigb. Maschinenschl. Otto Böer	1899 18/3	77	—
	Liebig Siegfried, S. d. Zimmerm. Oswald Liebig	1924 20/IV.	17	5 Monate
729.	Liebig, Hermann, S. d. Schmieds Friedrich L.	1899 7/3	157	~~[illegible]~~ 9 Tage.
	Schier, Fritz Gustav, S. d. Arbeiters Anton Schier	1924 16/IV	164	14 Tage
730.	Lubomilski, Martha, T. d. Sparkassenrechners L.	1899 7/4	444	4 Monate 1 Tg.
	Nowotnick, Hildegard, T. d. Zimmerm. Marie N.	1924 19/IV	350	6 Monate

Abtheilung: C

Nr. des Grabes.	Name und Stand des Begräbenen.	Tag des Begräbnisses.	Haus-Nr.	Bemerkungen.
731.	Hettgeb. Schuster v. Gleichenfeld Alois Steckel	1899 25/5	1014	—
	Walter, Julius Maler, S. v. Maschinenb. Johannes Hoff (unehel. geboren)	1924 23/11		1 Jahr
732.	Weicht, Eugen, S. v. Hüttenarb. Hermann Weicht	1899 7/6	276	9 Monate 15 Tage.
	Kretschmer, Lucie, T. v. Glasschleifer Paul Kr.	1924 2/8	340	2 Tage
733.	Hallmann, Clara, T. v. Fabrikarb. Johann Hallmann	1899 21/6	34	3 Monate 28 Tg.
	Hofer, Glasschleifersohn, zuletzt Arbeiter Wilh.	1924 2/8	847	—
734.	Uhlig, Johanna, T. v. Rangierarb. Johann Uhlig zu Uhlig	1899 9/7		1 Mon. 2 Tge. gewaschen Tuppe am 7. Juli 1924 am 2. Juli K. Uhlig
735.	Weichert, Anna, T. v. Glasschleifer Johann Weichert	1899 12/7	87	15 Tg.
	Seidel Johann, K. v. Maler Rudolf Seidel	1924 2/8	425	7 Monate
736.	Wengler, Georg, S. v. Glasschleifer Georg W.	1899 14/7	405	5 Wochen
	Wengler, Heinrich, " " "	1899 16/8	"	2 Monate 8 Tge.
	Kolbe, Elsa, T. v. Maler Karl Kolbe	1924 1/8	876	9 Monate.
737.	Kröger, Michael, S. v. Glasschleifer Hermann K.	1899 21/9	109	14 Tge.
	Schmidt, Wilhelmine, T. v. Arbeiter Otto Sch.	1924 11/9	73	6 Monate.
738.	Schön, Richard, S. v. Glasschl. Robert Sch.	1899 7/8	114	3 Mon. 3 Tge.
	Schön, Gerda, T. " " "	1901 23/4	114	4 Mon.
	Meinwald, Alfred, S. v. Fabrikarb. Otto M.	1924 3/10	—	2 Jahre
739.	Berger, Lucie, T. v. Hüttenschmied Emil B.	1899 13/8	268	3 Jahre 4 Mon. 18 Tg.
	Nickelmann, Helene, T. v. unehel. Mutter N.	1924 24/10	—	4 Wochen
740.	Müller, Helene, T. v. Maler Heinrich M.	1899 14/8	135	12 Tge.
	Richter, Grete, T. v. Schuhfabr. Richard R.	1924 26/10		7 Monate

Abtheilung: 6

Nr. des Grabes.	Name und Stand des Begrabenen.	Tag des Begräbnisses.	Haus-Nr.	Bemerkungen.
741.	Todt aufgefunden Feld der höheren Alem. Fromberg Plaschke, Gustav, V. d. Schlosserlehrling Gr.	1899 15/8 T. 1924 26/12	Kriegs-Not.	7 Monate
742.	Todtgeboren Kind v. Gutsbesitzer Herrn Schneider Pindler, Johann, V. d. Bäckermeister Th. F.	1899 20/8 1924 8/11	16	2 Mon.
743.	Todtgeboren Kind v. Fabrikarb. Paul Patzke Frommelt, Johann, V. d. Arb. Gr. F.	1899 26/8 1924 17/11	209	1 Jahr
744.	Neumann, Johann, V. d. Kinnsalbes Alois N. Jurasdik, Richard, V. d. Arb. Alfred J.	1899 28/8 1924 16/11	272	4 Wo. 24 Tge. 10 Tage
745.	Todtgeboren Kind v. Bäckers Josef Rieger Rösler, Franz, V. d. Schmiedemeister Wilhelm R.	1899 2/9 1925 3/12	207	9 Monate
746.	Simon, Alois, V. d. Kinnsalbes Robert Simon Todtgeb. Schwester des " " " " Wenrich, Andr., V. d. Schmiedegesell. Anton W.	1899 24/9 1899 2/10 1924 6/12	272 " 27.	1 Jahr 3 Wo. 3 T. 8 Monate
747.	Todtgeb. Tochter des Schmiedemeisters Wenzel Sobczyzinski Nitschke, Heinrich, V. d. Zimmerers Gr. N.	1899 24/9 1924 13/12	15 10a	6 Monate
748.	Todtgeb. Tochter Franziska Pätzold	1926. 3/5.		
749.	Todtgeb. Tochter Pätzold	1926. 4/5.		Beide Gräber in S. 3. Reihe von No. 1 aus gerechnet 4. u. 5. Grab.
750.	Bräuer Oskar, Sohn des Glasmachers P.	1927 19/3.	4 Ob.	750 u. 751 in der 4. Reihe 4. u. 5. Grab.

Abtheilung: 6.

r. des rabes.	Name und Stand des Begrabenen.	Tag des Begräbnisses.	Haus-Nr.	Bemerkungen.
51.	Plisitke Margarethe Tochter des Lehrer Wilhelm Ferd. P.	1924 29/3.	Ohr. 5.	3 Mon. —

Abtheilung: D

Nr. des Grabes.	Name und Stand des Begrabenen.	Tag des Begräbnisses.	Haus-Nr.	Bemerkungen.
1.	Frau Liebig, Josefine,	1886 1/7		
	Liebig Maria Jgfr.	1920 2/2		24 Jhr.
2.	Frau Wagner	1886 26/7	59.	verwitwete Frau Liebig 22/5 1918.
	Emma Liebig, geb Friede	1946 12/11		78 Jahr alt
3.	Wagner, Gebirgsführer	1890 15/1	59.	
	Liebig, Adolf, Gebirgsführer	1918 22/5	59.	54 Jhr.
4.	Frau Becker	1886 23/9		
	Langner, Julie, Obraingenieur	1923 7/7	Marbach-Berg.	alt 56 Jhr.
				~~4~~ ~~5~~ 506 ~~595~~ noch o. farben 457, 461 524, 651
5.	Frau Rücker	1886.		688, 689, 690, 733
	Matzke Josefine geb. Enge, Witwe	1924 1/3.	Grüfe	85 Jahre alt

Abtheilung: D.

des es.	Name und Stand des Begrabenen.	Tag des Begräbnisses.	Haus-Nr.	Bemerkungen.
7.	Witwe Talke	1886 10/10	9	
	Krebs, Aug. Heinrich, Arbeiter	1924 6/2		52 Jahre alt
7	Frau Proteppe	1886 12/11		
	Holland Wilhelm, Maler	1924 5/2		52 Jahre alt
8.	Liebig, Wilhelm, Glaserhandwerker	1886 19/11	202.	Grundst. am 26. 7. 21. an 3/11. 45 übereignet J. Heinrich
	Frau Friedrich geb. Heinrich	1945 3/11.		
9.	Liebig, Marie geb. Matterne	1920 25/7.	202.	alt 71½ Jahr.
	~~Frau Friedrich geb. Heinrich~~	~~1945 3/11.~~		
	Frau Demuth geb. Friedrich	1945 2/XII.		
10.	Teuber, Johanna geb. Loppe	1886 22/11		
	Renner Minna geb. Rücker Frau Maschinenschlosser	1924 11/4		36 Jahre alt.

Abtheilung: D

Nr. des Grabes.	Name und Stand des Begrabenen.	Tag des Begräbnisses.	Haus-Nr.	Bemerkungen.
11.	Frau Johanne Raupach	1886 13/12	263	[illegible]
	Frl. Lagerstamm, Privat	1924 21/4	69	49¾ Jahre alt
12.	Jungges. Gust. Adolf Liebig	1886 15/12		[illegible]
	Lagerstamm geb. Rhinow	1933. 28/12		82 Jahr
13.	Liebig, geb.			gestützt von Frau Kinne [illegible] 23. 11. 1923.
14.	Simon, Ernst, Lagerarbeiter	1886 22/12		
	Kinne Paul, Direktor	1923 23/I		57 Jahre alt
15.	Wiesner, Friedr. geb. Hellmann	1886 30/12		
	Wiesner, Johann Gottlieb, Hausbes.	1917 28/12.	136.	

Abtheilung: D

Nr. des Grabes.	Name und Stand des Begrabenen.	Tag des Begräbnisses.	Haus-Nr.	Bemerkungen.
16.	Arbon, Julius, Glasschleifer	1887 23/1		formulär durch Ges. Augustin Wiesner 20/8. 1918.
	Wiesner Augustine geb. Schröter	1928 2/5.		79 Jahre
17.	Saar Johannes Paul	1887 21/2		
	Klose Margarete geb. Werner, Kaufmannsfrau	1924 24/4	479	38 Jahre alt.
18.	Wagenknecht, Julius, Glasschl.	1887 28/2		
	Wagenknecht, Johanna Pauline, Witwe	1917. 8/10	767	
19.	Lebgst. Kind des Glasmachers Jul. Schier			
	Büttner Johanna geb. Müller, Witwe	1924 3/5.	20	68 Jahre alt
20.	Krebs, Wilhelm, Tagearbeiter	1887 12/3		
	Liebig Anna geb. Siegert, Schneiderin	1924 4/5	344	38 Jahre alt
	Liebig Artur Bernhard	1955. 24/IV.	5.	20. VIII. 1889. (66 Jahre)

Abtheilung: D.

Nr. des Grabes.	Name und Stand des Begrabenen.	Tag des Begräbnisses.	Haus-Nr.	Bemerkungen.
21.	Becker, Gustav, Fabrikarbeiter	1887 5/5		[illegible]
	Weiß-Luise geb. Hartmann, Ehefr. (Witwe [illegible])	1924 23/5	218	48 Jahre alt.
22.	Frau Ernestine Blothmann	1887 18/6		[illegible]
	Dierich Anna geb. Schmidt [illegible]	1924 3/7	1012	27 Jahre alt
23.	Frau Wilhelm. Anton geb. Weichert	1887 19/7		Gebaute Meister Adolf Herbst Hr. 185 am 2/9. 1918.
	~~Hab~~ Herbst Anna, geb. Lichy, Witfrau	1927 20/11	Sieberhäuser	57 Jhr.
24.	Fr. Pauline Herbst geb. Linke	1887 15/8		Gemauert durch Meister Adolf Herbst Hr. 185 am 2/9 1918.
	Meister Adolf Herbst aus Sieberhäuser 72 Jh.	1927. 13/3.		
25.	Fr. Joh. Franziska Tittel	1887 24/8	Friedhofsh.	geb. w. Frau Meiwald geb. Grahmann i. Kg. 26. Juni 1927
	Frau Meiwald	1939 8/12		76 Jahre alt.

Abtheilung: D

Nr. des Grabes.	Name und Stand des Begrabenen.	Tag des Begräbnisses.	Haus-Nr.	Bemerkungen.
26.	Emma Elsa Fittel Maiwald Gust. Rittergutsbesitzer	1887 1/1 1924 26/6	5	fr. 68 Jahre alt.
27.	Fr. Anna Rosina Feist Scholz Otto, Schlosser und Gemeindeältester, Dr. Sprottau	1887 27/8 1924 3/7	Leipzig	fr. 15 Jahre alt
28.	Rücker, Gust., Schmiedemeister Schwiegersohn, verehel. Schneider	1887 4/10 1924 6/7	329. 99.	fr. 76 Jahre alt.
29.	Jungfrau Martha Mätzig (blind) Brückner Emilie geb. Krappe Lehrerswitwe	1888 11/2 1924 1/8	212 261	gest. i. Z. von Lehrer a. d. Robert Brückner am 30. Aug. 1924. 79 Jahre alt
30.	Lehrer i. R. Brückner Robert	1926. 9/11.	261.	gest. i. Z. von Lehrer Robert Brückner, am 31. Aug. 1924 79¾ Jahre alt.

Abtheilung: D

Nr. des Grabes.	Name und Stand des Begrabenen.	Tag des Begräbnisses.	Haus-Nr.	Bemerkungen.
31.	Frau Pauline Anton geb. Wehner	1888 2/3		
	Matzke Emil, Schlosser	1924 31/8	Kriz	46 Jahre alt
32.	Rücker, Johann, Schmied in Landshut	1888 10/3		
	Mädler Wilhelm, Polizeiwachtmeister	1924 9/9.	827	69 Jahre alt
33.	Plaschke, Gottfried, Glaser	1888 19/3	416	gestorben über. an Frau Polizeiwachtm. Mädler 7.11.9.1924.
34.	Plaschke, Robert, Glaser	1888 24/3		gestorben an Frau Girbig, Berlin, i. Hg. 7.16.9.1924.
	Girbig Luise geb. Müller, Ehefrau in Berlin	1924 16/9		60 Jahre alt
35.	Kind d. Ehe. Hann. Louise Plaschke	1888 20/8		
	Plaschke, Luise, Ehe. geb. Preußler	1899 19/4	435	53 Jahre 1 Mt. 10 Tg.
	von Kees Auguste, geb. von Nordenflycht	1924 30/9		94 Jahre

Abtheilung: D.

Nr. des Grabes.	Name und Stand des Begrabenen.	Tag des Begräbnisses.	Haus-Nr.	Bemerkungen.
186.	Schröbel, Friedr. Mittfrau	1893 16/11	15	D 185-187 erworben von Steinmetz Fch. Goldstein in Nieder-Schreiberhau 753, bezahlt bis 28.4.1929
187.	Haeckel, Christ. Tagearbeiter	1893 22/11	Garten 15	Goldstein - Niederschreib.
	Kretschmer Marie geb. Goldstein	1934. 14/3.		34 Jahr.
188.	Melzer, Christian Mittfrau	1893 3/12	424	188 - 189 auf frühe Neubstel.
	Hentschel f. Stadtrat Fischermeister Oberschreiberhau	1929 20/4.		51 Jhr.
189.	Petermann, Christian, Hausfrau	1893 10/12	F.N. 104	gek. v. Gutsb. Hermann Heuff (104.) bez.
	Hentschel Minna	1941. 12/11.		64 Jhr. alt.
190.	Hänisch, Hermann Gutsbesitzer 75 Jahr alt. bez.	1900 4/10	F.N. 104	gek. von Frau Johanna Friedrich Hänisch, bez.
	Frau Frau, geb. Richter aus Oberschreib.	1929 12./2.		36 Jhr.

Abtheilung: D.

Nr. des Grabes.	Name und Stand des Begrabenen.	Tag des Begräbnisses.	Haus-Nr.	Bemerkungen.
191.	Hänisch, Martin, Sohn d. Gust. Hänisch	1896 30/8	F. N. 104	geb. v. Jungmann ~~[illegible]~~ Hänisch (104) bez.
	Hildebrandt Selma, Frisörin	1929 13/2.	Ober-sichtsh.	54 Jahr.
192.	Schäfer, Arbeiter	1895 17/1	337.	~~[illegible] Schäfer~~ bez. 85 Jahre.
	Proitkarit Hildegard 16 Jahr.	1929 28/5	M. Abt-sichtsh.	
193.	Schäfer, Wilhelmine geb. Proitkar	1894 14/1	93	vgl. für Fam. Proitkarit. 70 Jahre alt (Platz an Ehrenhain)
	Schäfer, Richard, Sohn d. Maler Herm. Schäfer	1894 23/3	93	13 Wochen alt. 10,- M bezahlt von Fam. Proitkarit – M. Abteilungsvorsteher 38. v. 1. April 1930.
194.	Schier, Fanny geb. Liebig, Ehefrau d. Heinrich Schier	1894 21/1	307.	27 Jahre ~~geb. v. Fr. Minna Hollan~~ geb. Liebig bez. 5. 4/1 1924.
195.	Liebig, Anna, Jungfrau	1893 11/5	307.	~~auf für Erben Liebig G. N. 307 bez. geb. L.~~ geb. v. Fr. Minna Holland bez. 5. 12/1. 1924.
	Holland Otto, Hausschlosser	1924 15/1		57 Jahre alt.

Abtheilung: D

Nr. des Grabes.	Name und Stand des Begrabenen.	Tag des Begräbnisses.	Haus-Nr.	Bemerkungen.
196.	Liebig, Johann, Tischler, verwitwet, Minna Liebig (geb. Holland)	1898 29/9	307	geb. v. Liebig Minna Holland geb. Liebig ~~verwitwet Liebig~~ ~~b. v. begraben s. 11. p. 1924.~~
	Holland Wilh., Glasschleifer, ledig	1929 24./11.	Forchheim	24 Jhr.
	Holland, Minna geb. Liebig	16.4.1947	"	geb. 12.5.1845
197.	Kirchner, Marsch, Strafen- u. Alte Wäsche	1894 23/2	189	15 1/2 Jahre alt.
	Brandt Karl, Kaufmann Altenheim	1929 22./3		87 Jhr.
198.	Vogel, Hubert, Glasschleifer	1894 21/3	333	verw. für Teichmann = Forchheim mitgeb. 53 Jahre alt.
	Teichmann Richard, Kaufmann	1929 2./10.	Josephinenhütte	49 Jhr.
199.	Jäger, Wilhelm, ~~Arbeiter~~	1894 10/4	123	76 ~~56~~ Jahre alt.
Fr.	Teichmann, Elisabeth geb. Stolz geschiedene Fr.	1929 11./3.	Josephinenhütte	37 Jhr.
200.	Friede, August, Magazinaufseher	1894 8/4	111.	56 Jahre alt.

Abtheilung: D.

Nr. des Grabes.	Name und Stand des Begrabenen.	Tag des Begräbnisses.	Haus-Nr.	Bemerkungen.
201.	Friede Josefine geb. Seidenschwanz	1909 31/10		70 Jahre alt ~~[illegible]~~
202.	Krebs, August, Arbeiter u. Hausbesitzer	1894 3/4	19	56 Jahre
203.	Knappe Franz, Förster aus Heischeidtal	1929 16/6.		50 Jhr. ang. für Sein Kind bez.
204.	Rösler, Maria, Ehefr. v. Schmiedemst. Rösler	1894 17/4	328	63 Jahre
	Gerlach Julius, Stadtverordneter a. D.	1929 9/7.	Marienhal.	70 Jhr.
205.	Büttner, Joachim, Milchmann	1894 7/6	141	65 Jahre [illegible]
	Gerlach Helene	1947 31/12	873	67 Jhr. alt.

Abtheilung: D

Nr. des Grabes.	Name und Stand des Begrabenen.	Tag des Begräbnisses.	Haus-Nr.	Bemerkungen.
206.	Fabig Pauline, Witwe	1894 28/6	87	73 Jahre
	Fabig Gustav, Schlossermeister	1923 11/9	398	57 Jahre
207.	Fabig Hermann, Schlossermeister	1911 1/1	–	~~[illegible]~~ 59 Jahre 2 Mon.
	Wolf Karoline	1939 25/4		69 Jahre alt
208.	Simon, Ehef. v. Tischler Simon	1894 22/7	337	
	Wolff Wilhelm, Arbeiter	1929 10/8.	Barbara 71 Jhr.	
209.				~~[illegible]~~ für Franz Finger, Oberstleutn. ~~[illegible]~~ ~~[illegible]~~ ~~[illegible]~~

Abtheilung: D

Nr. des Grabes.	Name und Stand des Begrabenen.	Tag des Begräbnisses.	Haus-Nr.	Bemerkungen.
211.	Liebig Johanna, Hausfrau	1914 15/2	Kaiserstr.	~~[illegible]~~ 75 Jahre 7 Mon. 8 Tg. ~~[illegible]~~
212.	Raute, Josephine, Milchfrau	1894 22/8	337.	
	Pläsitzke Anna, geb. Erbe, Ehefrau	1929 22/9.	Ober-straße	26 Jahre (Ehemann Kaufm.)
213.	Rücker, Wilhelm, Ehem. Rücker	1894 21/10	337.	verl. zu Scholz-Josephinenhütte 2 213-214
	Scholz Anna, geb. Scholz	1946 16/11.		bez. bis 1971.
214.	Michael, Friedrich, Arb. i. Ehe. M.	1894 26/11	111.	
	Scholz Paul, Hotelbesitzer	1941 30/12.		81 Jahre bez. bis 1971
215.	Paul, Friedrich, Wilhelm	1898 15/3	129	gen. durch Wwe. Scholz geb. Paul 7/11.38. ~~[illegible]~~ 82 Jahre 11 Mon. 16 Tg.

Abtheilung: D

Nr. des Grabes.	Name und Stand des Begrabenen.	Tag des Begräbnisses.	Haus-Nr.	Bemerkungen.
216.	Paul, Ernst, Glasschleifermstr.	1894 8/11	396	umgebettet durch Fam. Paul 4/11. 1918.
217.	Paul Friedrich Wwe.	1920 12/7		7886. exhum. für Fam. Paul 4/11. 1918.
218.	Schmidt, Benjamin, Arbeiter	1894 9/12	337.	exh. für Obergeschossbauer Matzat-Schule. 71 Jahre alt.
219.	Simon, Emilie, Ehefr. v. Arb. Simon	1895 7/1	Parc. N. 104.	32 Jahre. (Weißensee)
	Matzat Elfriede geb. Schmidt, Ehefrau des Obergeschossbauers M.	1929 1/9.	Matzat-Schule	47 Jahre
220	Bräuer, Hermann, Glasschleifer	1895 25/1	66.	220–221 umgebettet nach Waldfriedh. 34 Jahre. Kollmann aus Marienbad (Braunkohlen)
221	Hollmann Emilie, geb. Stiller, Ehefrau	1929 8/10.	Marienbad.	67 Jahre

Abtheilung: D

Nr. des Grabes.	Name und Stand des Begrabenen.	Tag des Begräbnisses.	Haus-Nr.	Bemerkungen.
221.	Gläser, Carl, Gärtnerei-Besitzer	1895 14/2	248	wurde eingezogen von Waldarbeiter Hollmann auf Mariental 69 Jahre (Baumschule) L. 25.11.1929
	Hollmann Johann, Waldarbeiter	1942 [illegible]/11		[illegible] Jahre.
222.	Gläser, Friedrich, Witwe alt 77 Jahre, 9 Mon.	1898 13/6	72	Frau Anna 24/3 1919 für Frau Reinen geb. Gläser, 114, 144. ~~[illegible] für Fr. Gläser (244) Aug. am 21/7 05 mit 1,50 M~~
223.	Anton, Fr., Schn. geb. Wolf	1895 18/2	104	Auf 223-224 sind von Zimmermann 44 Jahre. August Anton, Oberstabsarzt 997 - 5 - M
	August Anton, 80 Jahre alt.	1940 5/4.		Urnenstätte geschlossen, L. 28.4.30.
224.	Frau Anton Marie geb. Jäckel	1933 29/5.	58 Jahre	Reserv. für Aug. Anton Zimmerm. (104)
225.	Rücker, Margar. T. f. Schmiedeh. Ad. Rücker	1895 7/4	228.	~~[illegible] für Rücker bis letzter Bel.~~
	Adolf Rücker Schmiedemeister	1944. 3/8.	563.	79 Jahre alt. bis 1974
	Urne bei d. Frau Hilde Perl, aus Berlin	am 3/8. 44	mit	Aufgelegt.

Abtheilung: D

Nr. des Grabes.	Name und Stand des Begrabenen.	Tag des Begräbnisses.	Haus-Nr.	Bemerkungen.
226.	Rücker Anna Maria geb. Röhrl, Ehefrau	1914 21/5	563	49 Jahre ~~[illegible]~~ ~~bez. bis 1.4.1.74.~~ erneuert u. bez. bis 1974
227.	Wenrich, ~~Benjamin~~, Schuhfabr.-Arbeiter Lubritz Agnes, Ehefrau, ledig	1895 3/4 1929 23/11	167.	69 3/4 Jahre. bez. mit 1,50 M. 3/4/95. 21 Jhr. Arbeiterin.
228.	Wenrich, Friedrich geb. Wehner (alt 7 Jahre 2 Mon. 12 Tg.) Hoppe Franz Kaufman	1901 25/6 1929 9/12.	167 Marienhof (Grab)	~~[illegible] für Wenrich (167)~~ ~~bez. bis 1.4.1.94.95.~~ 40 Jhr.
229.	Ilgner, Joh. Ernst, Gutsbesitzer Hermann Ilgner 68 Jahre alt.	1895 28/4 1940 22/4.	29	53 Jahre 10.6.1930 Frau Ilgner hat – Nieder- s. Grabstätte – Haben d. Erben 229–230 erworben – für 40,– M bezahlt. den 10.6.1930. bez. bis 1970
230.	Ilgner, Amalie, Mutter, 55 J. alt	1898 7/11	29	bez. 10.6.1930 v. Fr. Ilgner ~~auf für Anna Ilgner.~~ bez. bis 1970

Abtheilung: D

Nr. des Grabes.	Name und Stand des Begrabenen.	Tag des Begräbnisses.	Haus-Nr.	Bemerkungen.
231.	Wolf, Wilhelm, geb. Mäuer	1895 3/5	G. Z.	75 Jahr.
11.	Schön Johann Glasschleifer	1934 12/8.	99.	66 Jahr.
232.	Hentscher, Paul, Kaufmann	1895 9/5	449	40 Jahr.
1	Schön Anna geb. Wehner	1954 26/12	99.	14. III. 1868.
233.	Herbst, Karl, Arb. i. Jutebetr.	1895 19/5	265	wsl. für Frau Wendt (233 u. 234) 69 Jahr. bez. 20-M. u. bez. 40-M. für D 233 u. 234 von Frau Wendt-Oberschreiberhau. v. 15. I. 1930.
	Wendt Hans, Glasschleifer	1929 28/12	Marienthal	58 Jahr.
234.	Schröter, Joachim, (Kobelmacher)	1895 20/5	246	46 Jahr.
	Todtgeb. Kd. v. Waldemar Schröter, Kobelm.	1895 15/7	246	
235.	Teuber, Hermann, Gebirgsförster	1895 23/5		gekauft u. bezahlt von Frau Ida Slivanski 53 Jahr laut Oberschreiberhau Begräbn. 717. v. 28. 5. 1931.
	Frau Slivanski	1945 21/10		

Abtheilung: D

Nr. des Grabes.	Name und Stand des Begrabenen.	Tag des Begräbnisses.	Haus-Nr.	Bemerkungen.
236.	Zenker, Wilh.	1895 25/5		w.s. für Fam. Preißler Ober-Schreiberstr. 236–237 67 1/2 Jahre
	Preißler Frau, geb. Kühn aus Ober-Schreiberhau Fabrikl.	1930 3/8.	1	20,- M bezahlt für D 236 von Frl. Marie Preißler – Ober-Schreiberhau, d. 11. 5. 1930
237.	Bien, Adolf, Jos. Glasschl.	1895 8/6	53	20 M bezahlt am 1.8.1930 von Frl. Marie Preißler – Ober-Schreiberhau 1.8.30 26 Jahre
238.	Simon, Johann, Arm.	1895 2/9	131.	24 1/2 Jahre. Urne bezahlt 1,50 M.
	Stelzer Richard, Zimmermann aus Nieder-Schreiberhau	1930 10/9.		27 Jhr. Vollschmerz!
239.	Tender Marthe geb. Gottstein, Witwe	13.4.1924	101	mit 78 Jahre 4 Monate ~~[illegible]~~
240.	Frendel, Martha, Jungfrau	1895 26/9	Garten 8	15 1/2 Jahr.
	Fiedler Frau, geb. Katzinsky	1929 29./11.	Marienthal	50 Jhr.

Abtheilung: D

Nr. des Grabes.	Name und Stand des Begrabenen.	Tag des Begräbnisses.	Haus-Nr.	Bemerkungen.
241.	Domschke, Christiane geb. Pfeifer	1919 13/5		[illegible]
242.	Wiener, Wilhelm, Arbeiter	1895 30/9	26	68 Jahre
	Liebig Emma geb. Liebig Ehefrau	1930 12/1.	Wolfsh.	54 Jahre
243	Lips August, Maurerarbeiter	1912 27/8	59	71 Jahre 25 Tage ~~[illegible]~~
244.	Lips, Christiane, Ehefrau v. Arb. A. Lips	1895 29/9	Gerber 20	56 Jahre
245.	Hauptig, Karl, Arbeiter	1895 6/10	193	72 Jahre. [illegible]
	Daniel Heinrich Waldmacher	11.1.1935.	64 Jahre	d. 17/12. 25 [illegible] Emma Daniel Grabstelle 10 M.

Abtheilung: D

Nr. des Grabes.	Name und Stand des Begrabenen.	Tag des Begräbnisses.	Haus-Nr.	Bemerkungen.
246	Siebenhaar, Bertha, unverh.	1895 7/12	386	20 Jahre 10 Mon.
	Siebenhaar, Willy, T. d. vor. Bertha Siebenhaar	1896 8/3	386	21 Wochen.
	Krauss Wilhelmine, geb. Glumm	1930. 27/6	Ober-Oderstr.	69 Jhr.
247.	Pflugner, Christiane, Wittwe	1895 7/12	Zobtenthal	bez. von Frau König-Heidebrechtel (o. Oberstr.) 75 Jahre s. 1. Februar 1931.
	König Fritz, Gasthofbes. Heidebrechtel, Oberstr.	1930. 17/5.		50 Jhr.
248.	Anton, Schmann, Glasmaler	1895 15/12	173	verf. für Frau König-Oberstr. 56 Jahre alt.
249.	Tscheck, Walter,	1895 18/12	189.	10 Jahre, Kind
	Stumpe Oskar, Kutscher	1930 6/5.	Ober-strasse	41 Jhr.
250.	Kahl, Julius, Arbeiter	1895 23/12	19.	62 Jahre alt.
	Schäfer Fritz, Arbeiter	1930 14/III.	Ober-strasse	40 Jhr. Vollschlosser.

Abtheilung: D.

Nr. des Grabes.	Name und Stand des Begrabenen.	Tag des Begräbnisses.	Haus-Nr.	Bemerkungen.
251.	Kleinert, Louise, Witwe	1896 7/1	234	81 Jahre
	Schäfer Marie geb. Reinert, Ehefrau	1930 14./11	Ober-straße	37 Jahre Doppelgrab
252.	Blochmann, Schneider	1896 1/1	G. Z.	auf 252 u. 253 auf für Gr. Liebig Küster a. d. Kugelth. Oberstraße
	Liebig, Wilhelm, Bergmann	1943 19./9.		77 Jahre alt.
253.	Stolpe, Karl, Hüttenarbeiter	1896 2/1	590	43 Jahre alt.
	Liebig, Marie geb. Förnert, Ehefrau	1930 30./4.	Ober-straße	62 Jahre.
254.	Liebig, Johann Albert, Glasschleifer	1896 5/1	52	36 2/3 Jahre alt.
	Gärtner, Franziska geb. Sachsenbart, Ehefrau	1930 28./6.	Nieder-straße	72 Jahre.
255.	Kluge Anna geb. Kleinert, Ehefrau des Schlossers Kluge	1906 25/6	441	~~auf auf für Gr. Liebig bis~~
	Exner Franz, Landwirt-Rentner	1930 8./8.		71 Jahre.

Abtheilung: D

Nr. des Grabes.	Name und Stand des Begrabenen.	Tag des Begräbnisses.	Haus-Nr.	Bemerkungen.
256.	Anton, August, Zimmerm.	1896 23/2	177.	D 256–257 bez. an Frau Walter Karl 42 Jahre
257.	Scholz, Omar, Chefr. d. Arb. Friedr. Scholz Weiß Robert, Tellermeister aus H.-S.-Hütt. 55 Jh.	1896 5/7 1930 12/8.	125 Tellermeister	256 D 257 u. 258 erworben von 30 J. 11 Mon. Tellermeister Weiß jun. Ober-Steuerschaffner, begraben d. 13.8.1930.
258.	Scholz, Arthur, V. d. Arb. Friedr. Scholz Tauber Wilhelm, ~~auch~~ Kinstler aus H.-S.-Hütt.	1897 17/1 1930 Zwölfe	235.	9 Mon. ~~erworben für Friedr. Scholz.~~ 70 Jhr.
259.	Anton, Hermann, Glasm.-Gehilfe Anton Karoline Fol.	1896 1/6 1934. 21/9.	66.	D 259–260 erw. für Anton. 56 Jahr 2 Mon. begraben von 5 Pers. von Frl. Pauline Anton, H.-S.-Hütt., Fortmann Gert Straße. d. 11. XII. 1934. 20,– RM bez. d. 4. XI. 34.
260.	Anton, Friedrich Wilhelm, geb. Breite ~~Anton Maria, geb.~~ Rössel Maria, geb. Anton	1916 17/11 1946 21/6.	723.	79 Jh. 8 Mon. 7 Tage. ~~erw. f. Frau Anton~~ bez.

Abtheilung: 9

Nr. des Grabes.	Name und Stand des Begrabenen.	Tag des Begräbnisses.	Haus-Nr.	Bemerkungen.
261.	Kluge, Friedr., Rechnungsr. Witwe Friedericke geb. Zindel	1896 10/6 1930 13/8.	36. Altenheim 76 Jhr.	82 Jahr 10 Mon.
262.	Werner, Hermann, Gastwirtspächter	1922. 8/10.		nach 74 Jhr. Grabstätte Frau Werner gekauft bis
263.	Werner, Marie geb. Schur, Gastwirtsfrau verw. Witwe Julie	1903 11/4 1944 27/7.	186	Nr. 52 J. 3 M. 6 T. bis. 65 Jhr. alt. verlängert über bis 1974
264.	Werner			Nr. bis.
265.	Mattern, Wilhelm, Glaser. Witwe Pauline Mattern geb. Frommell	1896 25/6 1928 13/5.	355 829 Marienstr.	49 Jahr 10 Mon. 82 Jhr.

Abtheilung: D.

Nr. des Grabes.	Name und Stand des Begrabenen.	Tag des Begräbnisses.	Haus-Nr.	Bemerkungen.
266	Kaiser Hermann Fabrikarbeiter, Mitglied d. Kirchl. 67 Jahre	1930 22/10		Witwe Frau Kaiser bez. ~~auf für Gleichl. Mutter~~
267.	Liebig Josef Glasschleifer, 27 Jahre 5 Monat	1908 26/5		~~auf für Gleichl. Liebig (399) bez.~~
	Kaiser Josefine geb. Jungwirth	1931 8/4.	Mitglied d. Kirch.	65 Jahre.
268.	Liebig, Karoline, Ehef. v. Gleichl. E. Liebig	1896 8/7	399	268-269 umgesetzt an Stelle Teuber aus Obersitzkirch (neuen Grabes) 57 Jahre 5 Mon. v. 1.12.1930
269	Anton, Minna, T. v. Gleichl. Ad. Anton	1896 5/7	173	9 Jahre 1 Mon.
	Teuber Paula, geb. Töpfler aus Obersitzkirch	1930 21/11.		38 Jahre.
270.	Bebko Marja geb. Anton Ehefr. 27 Jahre 6 Mon.	1907 7/7	165	~~auf für Gleichl. Ad. Anton (Nr. 173) bez.~~

Abtheilung: D.

Nr. des Grabes.	Name und Stand des Begrabenen.	Tag des Begräbnisses.	Haus-Nr.	Bemerkungen.
271.	Anton Albert, Glasschleifermeister	1907 24/9	165	~~auf für Gottf. Alt. Anton 173 bez.~~ 57 Jahre 2 Mon. 27 Tg.
272.	Hilfsschaffner Anton, geb. Anton	1930 1./VII.	Ober-Ditzholz	auf. v. Gottf. Alt Anton 173 bez. 72 Jahr.
273.	Anton, Emil, Gebirgsfischer	1896 30/8	521.	D 273 u. 274 nur numerirt 72 Jahre 8 Mon. / Hilfsschaffner Hermann Schröter (Siebenhäuser)
	Schröter Johanna, geb. Anton (Siebenhäuser)	1930 17./9		64 Jahre den 20.9. 1930.
274.	Zenker, Friedr. Glasschl.-Meister	1896 11/10	55	47 Jahre.
	Schröter Hanna, geb. Simon	1940 24/10.		42 Jahre
275.	Zenker Heinrich Wm.	1922 3/4.		73 Jahr auf. f. Heinrich Zenker bez. 1,50 M.

Abtheilung: D.

Nr. des Grabes.	Name und Stand des Begrabenen.	Tag des Begräbnisses.	Haus-Nr.	Bemerkungen.
276.	Frömberg, Wilh. Arbeiter	1896 30/10	253	16 2/3 Jahre, verunglückt.
	Frömberg Marie geb. Heinze	1929 17/11	Kaiser-Straße	76 Jhr.
277.	Weinert, Karoline, Rittergut	1896 5/11		57 Jahre.
	Herbst Olga, Tochter aus Breitenbach 18 Jhr.	1930 ~~20/1~~ 3/10		Selbstmord.
278.	Theunert, Johann Friedr. Löther	1895 ~~1896~~ 17/11	344	44 Jahre 11 Mon.
	~~Theunert Marie, geb. Dahlmann Ehefrau 60 Jhr. alt~~	~~1930 12/9~~		~~Frau des Friedr. Theunert geboren am 16.5.1923 Sterbetag 1. Juli 1929. = 20,- M~~
	Theunert Henriette geb. Schieberle Rentnerin	1932 4/3	Kaiserstraße	82 Jhr.
279.	Theunert, Fritz Schlosser geboren 7.7.1923	1934 11/9	344	~~[illegible] für Fr. Theunert [illegible]~~
280.	Schiller, Friedr. Arbeiter	1896 3/12		71 Jahre.
	Pohl Frieda, geb. Maiwald Ehefrau	1931 25/10	Nicht-ermittelt	26 Jhr.

Abtheilung: D?

Nr. Gr.	Nr. des Grabes.	Name und Stand des Begrabenen.	Tag des Begräbnisses.	Haus-Nr.	Bemerkungen.
1.	281.	Päschke, Gottlieb, Arbeiter	1896 4/12	90.	78 Jahre.
		Berger Johann, Handelsmann	1931 6/1	Nieder-Straße	68 Jhr.
	282.	Rösler, Marie, Ehefr. v. Rentners Rösler Louis	1896 25/12	562	wurde am Friedh. Stammwitz-Ob.-Straße 35 Jahre ~~D 282 u. 283, f. 26.X.1931~~
		Stammwitz Richard, Kaufmann aus Ober-Straße	1930 21/10.		54 Jhr.
	283.	Rösler Rosa geb. Birchitzky, Ehefr.	1912 21/1	562	46 Jahre 3 Monate ~~[illegible]~~
	284.	Liebig, Augusta, Ehef. v. Tischl. Wilh. Liebig	1897 9/1	621	32 Jahr 2 Mon.
	285.	Lüssmitth, Christian, Rentner	1897 24/1	323	69 Jahre.
		Prospischinski Wilhelmine geb. Hänsler	1931 10/2	Mittel-Straße	76 Jhr.

Abtheilung: D

Nr. des Grabes.	Name und Stand des Begrabenen.	Tag des Begräbnisses.	Haus-Nr.	Bemerkungen.
286.	Bien, Christ. Tischlermstr	1897 12/3	53	73 Jahr
287.	Bien, Johann Julius, Schlossermstr	1902 7/4	—	~~aus für den Bien bez. 75 Jahr.~~
288.	Richter, Anna, L. d. Schuhm. Ernst Richter	1897 10/4	421	vel. für Kind Paroter. 18 Jahr 11 Mon.
	Pensionär Arthur Joh. Karl	1943. 2/2.		85 Jahr. alt
289.	Liebig, Friedrich, Mittelschul Lehrer	1897 16/4	322.	72 J. 4 Mon.
	Paroter Karoline geb. Kugler	1931 15/2.	Ober-Strehla	68 Jahr.
290.	Gärtner, Wilh. Zimmerm. Langen-Vorwerk Löwenberg.	1897 21/4	206	63 J. 3 Mon.
	Gerlin Ottilie, geb. Hiege,	1931 3/III.	Ober-strehla	66 Jahr.
	Ottilie Hiege, geb. Siefert	1931 3/3.	"	Urnenbeisetzung

Abtheilung: D

Nr. des Grabes.	Name und Stand des Begrabenen.	Tag des Begräbnisses.	Haus-Nr.	Bemerkungen.
291.	Frömberg August, Arbeiter	1918 4/11	252	~~auf für Arb. Frömberg bez. (250)~~
292.	Friede Herman, Schlosser	1897 23/4	221	292 u. 293 wurden von Frau Gärtner 62 J. 11 Mon. Grundst.-Ob.-Stadt 10. 4. 1932
	Grundt Albert Gärtnermstr. aus Ober-Stadt	1930 7/12.		65 Jahr
293.	Grundt Luise geb. Lönisch	1934. 2/3.	65 Jahr	Grundst.-Ob.-Stadt ~~auf für Frau Friede bez.~~
294.	Knappe, Wilhelmine, Wittwe	1897 2/5	406	64 J. 10 Mon. 25 Tg.
295.	Wwe. Thiel Emilie, geb. Rücker	1916. 1/12		68 Jk. 7 Mon. 14 Tg. ~~neben f. Frau Thiel (92) bez.~~

Abtheilung: D.

Nr. des Grabes.	Name und Stand des Begrabenen.	Tag des Begräbnisses.	Haus-Nr.	Bemerkungen.
296.	Thiel, August, Kraftwagenarbeiter	1897 7/5	92	53 J. 9 Mon.
	Wennrich Hermann Glasschleifermstr.	1931 10/3	Ober-Straße	61 Jahre
297.	Baumert, Wilhelmine, Witwe	1897 20/6	179	verw. für Frau Henriette. 72 Jahre
298.	Marksteiner, Emilie, Witwe	1897 28/8	239	77 Jahre 2 Tage
	Arnold Mathilde geb. Naulin	1931 29/7	Ober-Straße	74 Jahre
299.	Wolf, Anna, Friedrich L. d. sächs. Rittgsf.	1897 20/8	189	16 Jahre 11 Mon.
	Liebig Friedrich Rechnungsrat	1931 19/10	Neue Straße	72 Jahre
300.	Heintze, Valentin, Fürst L. d. s. Rittgsf.	1897 23/9	189	38 Jahre 7 Mon.
	Meier Friedrich geb. Neumann	1931 16/11	Neue Straße	69 Jahre

Abtheilung: D.

Nr. des Grabes.	Name und Stand des Begrabenen.	Tag des Begräbnisses.	Haus-Nr.	Bemerkungen.
301.	Stolze, Pauline, Witwe Meier Anton, Hausmeister	1897 6/10 1937 26/II.	175	verz. zu Meier (192.) 42 Jahre alt.
302.	Scholz, Christiane, Witwe Alberti, Max Bruno	1897 7/11 1932 21/5.	188 10 Fa. Weingart	bez. 1932. 80 Jahr 7 Mon. 71 Jhr.
303.	Hensel, auf dem Rechten Grabe Alberti Anna, geb. Schwartz	1897 17/11 1932 6./12	Rechts. Grab 10. Fa. Weingart	bez. 1932 23 Jahre alt. 56 Jhr.
304.	Paul, Anna, geb. Berger, Ehef. d. Ad. Paul Gärtner Kühnel Willi, Schlosser	1897 17/11 1941 28/III.	40	bez. 26.8.27. 23 Jahre 9 Mon. alt. 30 Jahre alt.
305.	Berger, Aug. Glasschleifmeister Eichbaum Reichel Johanna, geb. Schön	1897 14/5 1930 6./7.	113 Weißhaidtal.	47 Jahr 10 Mon. 20 Tg. 78 Jhr. verwitwete verm. Frau Eichbaum Johanna Reichel im Weißhaidtal 113 bez. d. 26.8.24.

Abtheilung: D.

Nr. des Grabes.	Name und Stand des Begrabenen.	Tag des Begräbnisses.	Haus-Nr.	Bemerkungen.
306	Kuhnert Emma, T. d. Glasschneiders Ludwig K.	1905 29/6	465	verstorben aus Haus Johanne Reichel, Heilbaertel Nr. 113. bez. 5.26.8.1927. ~~[illegible] Berger bez.~~ 4.30.4.179
	Reichel Joseph Arbeiter	1926. 28/6		
307.	Heinzel, Richard, Sohn d. Maurers Heinr. Heinzel	1897 17/6	Garten 15	6 Mon. geb. u. Oltf. Wilh. Mattern G.N. 305 bez.
	Mattern, Wilh. Glasschleifermstr.	1898 2/1	305	46 Jahre 3 Mon. verstorben u. bezahlt aus Haus Anna Heinzel geb. Mattern 27-M bezahlt 5.4.12.1930.) an M. Mahle Streichdaus 305. Jeglin
308.	Reichelt, Adolf, Glasschleifer	1897 8/11	64	20 Jahre 3 Mon. 20 Tg.
309.	Reichelt, Josephine geb. Rittner	1901 27/2	64	frei. 18 Jahre 9 M. geb. u. Reichelt.
	Hebner Joseph, Arbeiter	1931 26/3	Heilbaertel	66 Jahre.
310.	Mattern Anna, Glasschleifer 31 Jahre 5 Monate	1909 11/3	305	frei. ~~geb. u. Eltern Mattern G.N. 305 bez.~~
	Heinzel Anna, geb. Mattern	1941. 2/2.		65 Jahre alt.

Abtheilung: 9.

Nr. des Grabes.	Name und Stand des Begrabenen.	Tag des Begräbnisses.	Haus-Nr.	Bemerkungen.
311.	Gläser, Emma Hausfrau	1897 19/12	598	22 Jahre 2 Mon.
	Franz Emilie geb. Ziegler	1932 4/10.	Altersheim	87 Jahre
312.	Tittel Anna, geb. Göbel	1921 (Weihnachten		
313.	Schneider, Gottf. Arb. in Carlsthal	1898 4/1		verunglückt beim Forst Mainwald in Carlsthal 72 Jahre 11 Mon. Ober-s. Weichhan Weißhaupt 598 Verg. v. 13.XI.1929.
	Tittel Johanna, Verwaltungsin. Gardisch	1929 10./11.	Weißenthal	73 Jahre
314.	Kluge, Emma, Hausfr. Tochter v. Gottf. H. Kluge	1898 12/1	441	23 J. 7 Mon.
	Volkmer Emma, geb. Brauer	1931 3./6.	Niedermodrb.	35 Jahre Verg.
	Wirsmer, Friedrich Friedrich	1946 8/IX.	9	78 J.
315.	Kluge Heinrich, Glasschleifermeister	1909 3/2	441	~~verunglückt Gottf. Heinr. Kluge Verg.~~ 69 Jahre 2 Monate
	Rückert Gustav	21.4.1935		1 Jahr

Abtheilung: D.

Nr. des Grabes.	Name und Stand des Begrabenen.	Tag des Begräbnisses.	Haus-Nr.	Bemerkungen.
316.	Bäuer, Friedrich, Ehe Frau Emilie Bäuer geb. Brauer	1902 18/7	441	2 Jahre 5 Tg.
	Kluge Pauline geb. Mattern, Witwe	1916 30/9	441	70 Jahre 5 Mon.
	Friedrich Schulrath Wolfhauer	1946 28/7.		19 J. 9 Monat.
317.	Lorenz, Anton, Glasmaler	1898 13/1	140	48 J. 1 M. 18 T.
	Anton Rudolf Glasmacher	1931 10/12.	Forsthaus Kl.	21 Jahr.
318.	Seidel, Hubert, Maurer	1898 1/2	Hauptfriedh.	44 J. 5 Mon.
	Seidel Heinrich Friedrich Tischler	1932 10/5.	Ober-Schreib.	66 Jahr.
319.	Hainke, Karl, Stellmacher & Gastwirth	1898 7/2	Hauptfriedh.	28 J. 10 Mon. 30 Tg.
	Hoffmann Heinrich Rechtsanwalt	1932 16/5	Ober-Schreib.	77 Jahr
320.	Jeppe, Ernst, Arb. aus Förstel	1898 21/2	Mauritius-Friedh. Reihe	Die Kreis. Bez. 50 Jahr.
	Dubois Otto Rechnungsrat i. R.	1931 29/5	Ober-Schreib.	75 Jahr. Bez. bis 1971.

Abtheilung: 2

Nr. des Grabes.	Name und Stand des Begrabenen.	Tag des Begräbnisses.	Haus-Nr.	Bemerkungen.
321.	Altmann, Reinhold, Wirt Frau Maria Altmann	1898 23/2 1941. 28/V.	189	Im Bais. Frau Fritzes Ang. 64 J. 10 Mon. 89 Jahre alt. Ang. bis 1971
322.	König Lina geb. Lamm	10.11.1939.		Lebens. König. 73 Jahre
323.				Lebens. König.
324.				Lebens. König.
325.	König, Maria, Ehefr. d. Ofm. H. König	1896 7/8	300	36 Jahre.

Abtheilung: 9.

Nr. des Grabes.	Name und Stand des Begrabenen.	Tag des Begräbnisses.	Haus-Nr.	Bemerkungen.
326.	Fritz König, Kaufmann	1942 3/9.		Feldbg. König. 48 Jhr. alt. Ausgerichtet Grabe.
327.	Hermalora König	1945 11/6.	Mitgeh. Nr. 35-3	Feldbg. König. 15 Jhr. alt. Ausgerichtet Grabe
328.	Pohl, Otto, Landbriefträger	1897 4/5	411	328-330 Grabst. für Herrn Falke in Kitzlat. 52 J. 2 Mon. s. zweiterhalb. Urne 57 10 M auf L. 328-330
	Falke Wolf, Fuhrwerksbesitzer 63 Jhr.	1931 29/3	Kitzlat. 21 Jtt.	10 M Ausgabung von Hr. Falke † 25.11.28. 40,- Rm. weitere Ausgabung von Frau Falke am 30.5.1931.
329				gef. Grab Falke
330.				gef. Grab Falke

Abtheilung: D.

Nr. des Grabes.	Name und Stand des Begrabenen.	Tag des Begräbnisses.	Haus-Nr.	Bemerkungen.
331.	Gottstein, Ehe, Jungfr. T. d. Gutsb. Gottstein	1898 11/1	237.	18 J. 5 M. 10 T.
	Gottstein Karl, Glasermstr., 77 Jahre	1928 24/10.	Mittl. Schwibbogen (Nischen)	S 331-333 wurden umgebettet in Begräbn. von Frau Olmann Loewell geb. Gottstein auf Fliedhof-Anlage Friedenstraße 16. d. 23.11.1928 (90 Urnen)
332.	Gottstein, Berta geb. Mätzig, Ehefr.	1924 30/1	237	65 Jahre alt. gef. Gottstein. Begr. 23.11.1928
333.				gef. Gottstein. Begr. 23.11.1928
334.	Schön Hermann Hofbesitzer	1908 28/9	595	52 Jahre 11 Monat. nicht reinkarniert. 334 + 335 + 336 A. Pyritz.
335.				gef. Gottsch. Schön. Begr. gehört in Begr. u. Gr. Rüstek, Kaserne. am 4.3.39. gültig bis 4.3.69.

Abtheilung: D.

Nr. des Grabes.	Name und Stand des Begrabenen.	Tag des Begräbnisses.	Haus-Nr.	Bemerkungen.
336.	Schön Marie geb. Scholz, Schneiderin	1908 28/9	595	57 Jahre Gestorben u. bezahlt von Herrn F. Teichsch. Verleihung am 4. 3. 39 gültig bis 4. 3. 69.
337.	Schröter, Adolf, Jgsf. von Kohlenreich Gieseke Johanna, Bäuerin	1898 10/3 1932 12/7	325 Ober-dorf	16 Jahre 8 Mon. 24 Tg. 54 Jahre
338.	Bühn, Christiane, Ehefr. d. Arb. Bühn ~~Kretschmer Oswald Reinhard~~	1898 21/3	114	Wohnhaft Hirschgarten 60 Jahre 7 Mon. ~~68 Jahre~~
339.	Bühn Robert, Tagearbeiter	1912 14/4	487	72 Jahre 3 Mon. ~~auf für Arb. Bühn~~
340.	Ludwig, Anna, Jgfr. T. d. Maurermstr. Ludwig Riedel Oswald, Bauunternehmer, ~~zuletzt~~ Leipzig-Reudnitz	1898 27/3 1932 15/7	Linnéstr. 4 Ober-dorf	34 Jahre 9 Mon. 13 Tg. Grabstätte an Obergärtnerfamilie Max Lüding v. bezahlt am 8. Juni 1924. (Vagan) 73 Jahre. by Lir 1172

Abtheilung: D.

Nr. des Grabes.	Name und Stand des Begrabenen.	Tag des Begräbnisses.	Haus-Nr.	Bemerkungen.
				vrl. für Frau Riedel.
341.	Orthaus, Wilhelm, Pflegling des [illegible] Anstaltshofes	1898 11/4	189	66 Jahre 11 Mts. 15 Tg.
	Witwe des Herrn Hermann	1942 14/11		84 Jahre alt. bez. bis 1972
	Wilhelmine Rindel			
342.	Körner, Julius, geb. Paul	1898 27/4	185	67 Jahre 1 Mts.
	Gattin des Oberstabsarztes a. D. Wilhelm	1932 17/3.		62 Jahre
343.	Patzke, Friedrich, Gärtner	1898 22/5	264	10-M. Bezahlung von Landwirt Paul Patzke Nr. 198. 65 Jahre 1 Mt. 14 Tg. Rottelhäuser
	Patzke Paul Landwirt	1933. 29/10.	66 Jahre	reserviert für Familie Schneider-Patzke Rottelhausweg 7.34.
				Hinten 10-M. bezahlt v. 25. X. 1953
344.	Patzke, Auguste, geb. Schwiegn	1900 18/1	264	10-M. Bezahlung vom 25. X. 1953. 61 J. 8 Mts. lg. reserviert für Familie Schneider-Patzke. Rottelhausweg 7.34.
345.	Härtel, Marie Louise geb. Winkler	1898 3/6	Pehrsdorf 7 K.	vrl. für Frau Liebig, nr. 346. 70 Jahre 3 Mts. 10 Tg.
	Liebig Arbert	1941 9/8.		47 Jahre alt.

Abtheilung: 9.

Nr. des Grabes.	Name und Stand des Begrabenen.	Tag des Begräbnisses.	Haus-Nr.	Bemerkungen.
346.	Krause, Pauline, Hilfsarb.	1898 8/6	598	alt 67 Jahr 10 Mon.
	Liebig Emma geb. Vincenz	1933 3/5	Theo-S. Strasse	58 Jahr
347.	Feist, Gustav, Glasschleifer	1898 10/6		36 Jahr 11 Mon.
	Feist Gustav, Arbeiter 47 Jahr	1932 12/5	Wilhelm-Strasse	Laut Urkunde vom Hilfsarb. Paulina Feist: Niederstreichen am 1.4. 1932.
348.	Kleinert, August, Glasmacher	1898 10/6	63	verwitwet von Hilfsarb. Paulina Feist: Niederstreichen 37 Jahr 9 Mon. 1.3. 1932.
	Feist Paulina	1946 6/III		
349.	Härtel Emilie geb. Leibt, Witwe	1906 6/9	65	geb. v. Zu Härtel 77 Jahr 3 Mon. Bez.
	Häusler Robert Schuhmacher	1932 25/5	Hauptstrasse	64 Jahr
350.	Liebig Wilhelm, Glasschleifermeister 65 Jahr 9 Mon.	1905 26/11	Petersberg Schlesien	Urkunde für Wilh. Liebig, Petersberg Schlesien. Nr. 207.

Abtheilung: D.

Nr. des Grabes.	Name und Stand des Begrabenen.	Tag des Begräbnisses.	Haus-Nr.	Bemerkungen.
351.	Liebig Henriette geb. Plaschke, Witwe	1912 6/11	296	~~Inhaber: Witwe Liebig, Pol. Schutzm. (a.D.)~~ 73 Jahre 14 Tage
352.	Paul, August, Geschäftsführer	14/6 1898	40	alt 67 Jahre 6 Mon.
	Paul Martha geb. Fricke	1931 23/5.	Ober-Straße Schwerhörigen-Heim	91 Jahre.
353.	Fabig Anna geb. Berger, Witwe	1909 31/8		~~48 Jahre 3 Tage 6 Monate~~
	Schön Johann, Hüttenarbeiter	1932 29/5.	Hüttenfeld	77 Jahre
354.	Fabig, Julius, Schlosser	1898 26/6	418	alt 46 Jahre 4 Mon.
	Sinnwitz Friedrich geb. Menzel	1932 27/6.	Ober-straße	32 Jahre.
355.	Schön, Auguste geb. Schneider, Witwe	1898 7/8	209	alt 59 Jahre 5 Mon. 25 Tage. bezahlt von Hauptlehrer Otto Schön, Ober-Schreiberhau 535, Mariannung.
	Adolf Oskar Johann Schön Glasschleifer, Rentner	1944 29/12.	535	am 10. 9. 1932. 74 Jahre alt. nur Liegezeit bis 1974 nicht.

Abtheilung: D

Nr. des Grabes.	Name und Stand des Begrabenen.	Tag des Begräbnisses.	Haus-Nr.	Bemerkungen.
356	Schön August, Gastwirtsgehilfe	1903 29/6	416	reservirt wie 355 für Vater ~~[illegible] 687 [illegible]~~ Vater Schön Theo Strick 535, † 10.8.1952. verlängert wie bei 1974
357	Wengler, Heinrich, Arbeiter (29 Jahre 3 Mon.)	1898 7/8	405	Umgebung wie Rm 10.– von Gerty Wengler Oberstr. 235 v. 28.3.39 Mitbenutzung 10.– Rm Umgebung auf Nr. 357–358 geb. wie Vater v. Verein bis 1972.
358	Vogel, Karoline, Witwe d. Schlossermeisters Friedrich v. Verein Zu Lasten	1898 28/8 1942 5/5.	1	Wengler!! (20,– Rm angezahlt) 39 Jahre 3 Mon. 26 Tg. 4.4.31. 63 Monate Bez. bis 1972.
359	Lorenz, Maria, Z. d. verst. Gastwirts Wilhelm Nikolaus von Verein	1898 7/9 1937 31/VII.	140	wie in Bez. von Dr. Ripke. 7 Jahre 11 Mon.
360	Lorenz, Adolf, geb. Gisbig Agnes Ripke, Krankenschwester, geb. Koppe	1902 4/1 1932 13/6.	140 Mittel-Strick	~~[illegible]~~ 45 Jhr.

Abtheilung: I

Nr. des Grabes.	Name und Stand des Begrabenen.	Tag des Begräbnisses.	Haus-Nr.	Bemerkungen.
361	Girbig Barbara geb. Zellich, Wwe.	1907 29/4	170	gestorben in ~~[illegible]~~ Girbig 25.7.1905.
362	König, Michael, Gastwirt	1898 11/9	130	gestorben in Breslau (20th) am Wilhelm 5.7.22 20 Jahre Witwer Pfisitke und Oberschreiberhau 555 – s. 10.7.1928.
	Pfisitke Joseph Tischlermstr. – Ob.-Schreib.	1928 12/7.	Ob.-Schreib. 555	58 Jahre
363	König Maria geb. Endler 6 Jahre 1 Mon.	1906 30/3	400	Mitbestattet wird hier die Witwe Pfisitke (nun 362!) ~~[illegible]~~
364	Tschirch, Luise, Jahr.	1898 11/9	130.	18 Jahre 5 Mon. 25 Tg. verunglückte Frau in Breslau Tschirch, Marienstel 404 (s. 15.7.27)
	Tschirch Ernestine Ehefrau	1934. 20/3.		79 Jahre
365	Schier Luise, geb. Jahr. Vogelhuber 1 Jahr 6 Monat	1908 29/7	396,	~~[illegible]~~
	Tschirch Josef, Maschinenbauer	1910 9/11	404	59 Jahre

Abtheilung: D

Nr. des Grabes.	Name und Stand des Begrabenen.	Tag des Begräbnisses.	Haus-Nr.	Bemerkungen.
366	Lenke, August Zuschl. Lenke Karl Zuschlachter	1898 12/9 1932 15/7	259 Gem. Grab	75 Jahre 5 Mon. 19 Tg. 48 Jhr.
367	Pohl, Christiane geb. Reichrich, Mw. Steibel Friedrich Fortmann	1898 19/9 1932 15/8	Gemeinschaftl. Wieb-Grab	78 Jahre 89 Jhr. 11 Mon.
368	Negro Karl, Schuhmacher	1898 22/10	573	66 Jahre 1 Mon. 19 Tg.
369	Pläschke Adolf Glasschleifer Weißbachtal 91.	1930 30/11.	73 Jhr.	D 369 c. 370 wird umgeschrieben auf ~~[illegible]~~ Glasschleifer Adolf Pläschke in Weißbachtal 91. – bez. 40,- M am 30.7.1930.
370	Pläschke, Anna geb. Schmel, Hfr.	1898 7/10	91 ~~357~~	D 370 c. 369 bez. mit Glasr. 32 Jahre 1 Mon. 17 Tg. / Ad. Pläschke v. 30.7.1930

Abtheilung: D.

Nr. des Grabes.	Name und Stand des Begrabenen.	Tag des Begräbnisses.	Haus-Nr.	Bemerkungen.
371.	Rottnauer Adolf, Glasmaler	1895 5/4.	12.	69 Jahre 11 Monate ~~[illegible]~~
372.	Rottnauer, Josefine, Wirtstochter geb. Liebig 18 Jahre	1898 29/10	12	53 Jahre 7 Mon. 20 Tg.
373.	~~Reich, Christ., geb. Liebenecker, Mutter~~ nicht belegbar bis ca. 1920	~~1898 21/10~~	~~Nebenhaus~~	~~[illegible]~~
				diese beiden Stellen sind von Frau Rottenauer mit Brettern zugedeckt u. mit Grabbeet. bepflanzt worden.
374.	~~Liebig, Franz, Glasschleifer~~	~~1898 30/10~~	~~16~~	Belegung ~~23 Jahre 2 Mon. 22 Tg.~~
	Reich Christiane, geb. Liebenecker, Mutter	1898 21/10	Nebenhaus	87 Jahre 10 Mon.
	Baer Johann, Händler	1932 4/8.	Ober-Stock	62 Jahre.
375.	~~Weise, Johann, Bergmann~~	~~1890 17/11~~	~~[illegible]~~	Belegung ~~[illegible]~~
	Liebig, Franz, Glasschleifer	1898 30/10	16	23 Jahre 2 Mon. 8 Tg.

Abtheilung: S

Nr. des Grabes.	Name und Stand des Begrabenen.	Tag des Begräbnisses.	Haus-Nr.	Bemerkungen.
376	~~Mäuer, Julius, Ingel.~~	~~1898 27/11~~	~~Königl. Forst~~	~~73 J. 10 Mt. 10 T.~~
	Weise, Johann, Ingenieur.	1898 19/11	278	74 Jahre 6 Mt.
	Simon Robert Arbeiter	1932 16/9.	Niedersitzk.	70 Jahre
377.	~~Hoffmann, Friedrich Ernst,~~	~~1898 26/12~~	~~565~~	~~33 Jahre~~
	Mäuer, Julius, Ingenieur.	1898 29/11	Königl. Forst	73 Jahre 10 Mt. 3 Tg.
	Fritz Hermann Arbeiter Niedersitzk.	1932 10/11		44 Jahre Selbstmord.
378.	Hoffmann, Friedrich Ernst	1898 26/12	565	33 Jahre
	Schubert Martin, Werkzeugschlosser	1932 18/11.	Königsberg	31 Jahre. (Selbstmord in Schwarzgrüben)
379.	~~Schulz, Anna Sophie, Ledig~~	~~1898 29/12~~	~~Königl. Forst~~	~~49 J. 9 Mt. 16 T.~~
	Liebig, Heinrich, Arbeiter	1899 16/7.	29	71 Jahre 6 Mt. 6 Tg.
	Dierik Hermann Arbeiter Niedersitzk.	1933 5/3.		37 Jahre
380.				~~Die Familie Tobias gestattet die Beisetzung des Ehemannes Tobias entgegenkommend~~ Landwirt Nicolai Niedersitzk. wird geschlossen am 10. 10. 1932.

Abtheilung: D

Nr. des Grabes.	Name und Stand des Begrabenen.	Tag des Begräbnisses.	Haus-Nr.	Bemerkungen.
381	~~Großmann, Fräulein geb. Fiedler, Schneiderin~~	~~1898 27/12~~	~~221~~	~~[illegible]~~
	Schulz Anna Rosine, ledig	1898 29/12	Mittelgebäude	49 Jahre 9 Mon. 15 Tg.
	Thäsler Marie geb. Müller Johanna verwitwete	1932 5/9	Mittelgebäude	68 Jahre
~~382~~	~~Meier, Hermann, Gastwirt~~	~~1898 29/12~~	~~11~~	~~[illegible]~~
382.	Schulz Anna Martha Witwe des Schulz, geb. Schulz	1918 9/6	350	als 21 Jr. 3 Mon. 22 Tage gestorben am Blasenkrebs Herman Großmann Ehg.
	Fr. Schulz	1945 13/10.		
383.	Großmann, Fräulein geb. Fiedler Schneiderin	1898 27/12	221	
	Krause Ida, geb. Schulz aus Ober-Schreiberhau	1932 10/5.		46 Jahre
384	Meier, Hermann, Gastwirt	1898 29/12	11	47 Jahre 7 Mon. 4 Tg.
	Meier Johanna, Rentnerin, ledig	1931 4/5.	Altenheim	77 Jahre
385.	Büttner Wilhelm Schuhmachermeister	1932 19/10.	Neues Gebäude	86 Jahre. wohnh. für Gastwirtsleute [illegible]

Abtheilung: 25

Nr. des Grabes.	Name und Stand des Begrabenen.	Tag des Begräbnisses.	Haus-Nr.	Bemerkungen.
386	Seidel, Dietrich, Wtw.	1899 13/1	Friedhof	80 Jahre 2 Mon. 7 Tg.
	Seidel Luise, geb. Paretzke, Witwe des Kaufmann Friedrich, Nachbarstadt	1933 21/3		46 Jahre
387	Herrmann, August,	1899 29/3	Friedhof	53 Jahre 1 Mon.
	Gebauer Anna, Frau, Oberschreiberin	1933 26/3		75 Jahre
388.	nicht belegbar bis 1920.			
	Lindemann Otto, Schuhmacher und Kaufmann	1933 26/4	Friedhof	54 Jahre
389	Glumm, Wilhelm, Joh. Z. Schneidermeister	1899 9/5	317	389 u. 390 nachträglich am 15 Jahre 9 Mon. Frau Kassner, Oberschreiberin, 15. Mai 1933.
	Kassner Selma, geb. Laubmeyer, verw. Oberschreiberin	1933 29/4		82 Jahre
390	Plaschke, Luise, geb. Paul	1899 14/5	Friedhof	mit 389. 84 Jahre 2 Mon. 14 Tg.

Abtheilung: D

Nr. des Grabes.	Name und Stand des Begrabenen.	Tag des Begräbnisses.	Haus-Nr.	Bemerkungen.
391.	Neumann, Auguste, geb. Richter	1899 15/5	87	58 Jahre 2 Mt.
	Metzner Emma Schwan	1933 17/12.		79 Jahr
392	Kluge, Auguste geb. Scholz (verwitwete Wagner geb. Fuhrmann)	1899 21/7	372	26 Jahre 2 Mt. 19 Tg.
	Metzner Heinrich	1941 4/9.		81 Jahre alt. Tg. bis 1931
393	Beyer, Louise, Arbeiterin	1899 23/7	Rathäuser Straße	33 Jahre 6 Mt.
	Frau Kunz	1934. 2/1.		von auswärts
394.	Müller, Louise geb. Berger	1899 25/7	334.	33 Jahre 1 Mt. 12 Tg.
	Wolf Heinrich Rentner	1934. 12/12.		70 Jahr.
395	Knaspe, Anna, Dienstmagd	1899 19/12	241	~~verstorben im Sanitäts-Haus~~ 24 Jahre 7 Mt. ~~Tag unbekannt.~~ ~~30.4.1933~~
	Scholz Friedrich Rentner	1934. 13./5.	76 Jahr	~~D. 395 u. 396.~~

Abtheilung: D

Nr. des Grabes.	Name und Stand des Begrabenen.	Tag des Begräbnisses.	Haus-Nr.	Bemerkungen.
396	Michler, Johann, ledig, Pflegling	1899 9/8	Pflegl. Haus	~~Abgerechnet 29.12.1940~~ 29 Jahr 7 Mon.
	Richter Anna geb. Jäschke	1934. 26/6.		40 Jahr.
397	Rister, Robert Carl, Pflegling	1899 9/8	Pflegl. Haus	16 Jahre 10 Mon 13 Tg.
	Paul Wilhelm Glaßgarter	1933. 29./5.		58 Jahr.
398.	Nitschke, Louis, Pflegling	1899 16/8	Pflegl. Haus	52 Jahr 7 Mon 26 Tg.
399.	Maywald, Heinrich Wilhelm	1899 5/9	444	29 Jahre 4 Mon
	~~Frau Kurz~~	~~1934. 2/1.~~		~~vom Auftrieb~~
	Anwand geb. Grim	1934. 18/1.		76 Jahr.
400	Tomanek Paul, Pflegling	1899 24/9	Pflegl. Haus	16 J. 4 M.
	Hirt August Waldarbeiter	1934. 3/3.		76 Jahr

Abtheilung: D

Nr. des Grabes.	Name und Stand des Begrabenen.	Tag des Begräbnisses.	Haus-Nr.	Bemerkungen.
401.	Friebe Pauline geb. Simon	1899 4/10	482	59 J. 9 Mt.
	Lienke Ida geb. Janke	1934. 8/3.		86 Jahr.
402.	Mehnert Wilhelm, Rätzjäger	1899 22/11	14	59 J. 9 Mt.
	Frohloff Richard Rittmeister	1934. 14/5.		58 Jahr.
403	Mehnert Henriette geb. Rücker 68 Jahr 5 Mt. 12 Tg.	1902 7/6	14	~~[illegible]~~
	Seibt Anna geb. Fischer	1934. 30/6.		56 Jahr.
404.	Kob. Max, Zimmermann der Reserve 92	1899 3/12	Kr. Krankenhaus	38 J. 5 Mt. 28 T.
	Seibt Robert Schmiedemeister.	22.4.1935.		71 Jahr
405	Berger Robert, Privatier	1899 26/12	501	75 Jahr 4 Mt.
	Wolf Ernst Klavierspieler	1934. 9/7.		34 Jahr

Abtheilung: D

Nr. des Grabes.	Name und Stand des Begrabenen.	Tag des Begräbnisses.	Haus-Nr.	Bemerkungen.
406	Zeidler, Robert, Maurer	1902 7/5	444	406 u. 407 w. Frau Paul Zeidler Nikolaistr. 6. 60 Jahr 4 Mt. 20 Tg. ohne
407	Zeidler, Pauline geb. Peschel, Ehefr.	1900 8/2	5	58 J. 5 Mt. 12 Tg.
	Zeidler, Paul, T. d. Maurers Paul Z.	1901 22/2	5	9 Mt. 2 Tg.
	Zeidler, Fritz, T. d. Maurers Paul Z.	1902 9/3	5	2 Mt. 8 Tg.
408	Räschke, Joseph, Glaser Mstr.	1900 17/2	386	56 Jahr 2 Mt.
	Scholz Heinrich Schneidermstr.	10.1.1935.		84 Jahr
409.	Scheunert, Pauline geb. Raabe, Ehefr.	1900 7/3	15	50 J. 1 Mt.
	Liske Herman Rentner	1934. 7/11.		87 Jahr.
410.	Wiener Gottlieb, Gastwirt	1900 14/3	68	84 J. 1 Mt. 27 Tg.
	Kohl Emilie geb. Wiener	1933. 26/7.		71 Jahr

Abtheilung: D

Nr. des Grabes.	Name und Stand des Begrabenen.	Tag des Begräbnisses.	Haus-Nr.	Bemerkungen.
411.	Wiesner, Friedrike geb. Pflugner	1903 30/12	130	77 J. 9 Mon. geb. Pflugner Wiesner
412.	Lützner, Anna, Pflegling d. Altgef.	1900 15/3	Altgef.	77 Jahre 6 Mon. 14 Tge
	Schneider Klara geb. Hiller	1934. 3/4.		78 Jahr.
413	Wehner, Christian, Maler	1900 18/4.	Kunstgef. Friedhof	71 Jahre
414	Eisel, Johanna geb. Neumann, Wwe	1900 15/3	590	67 J. 2 Mon. 9 Tge
	Seidlich Alfred Glasmaler	1934. 2./10.		64 Jahr.
415.	Neumann, Auguste, Jungfrau, Tochter	1900 21/4	Weißbachhof 476	ref. für Seidlich. 31 Jahre 3 Tge.

Abtheilung: D.

Nr. des Grabes.	Name und Stand des Begrabenen.	Tag des Begräbnisses.	Haus-Nr.	Bemerkungen.
416	Liebig, Hermann, Glasschleifer	1900 17/4	211	33 Jahre 8 Mt.
	Schwarz Egon Schlosser	1934. 27/11.		32 Jahr.
417	Holland, Richard, Glasschleifer	1900 13/5	Friedhof Zwickau	ref. für Frau Sender= Weißbach Wal 293. bezahlt 34 Jahre 10,-M bezahlt von Frau Sender. 10.1.1934.
418.	Buchberger, Alwine geb. Kleinert	1900 15/5	95	bezahlt von Frau Sender Weißbach Wal 293. 35 Jahre 6 Mt. 10,-M; 10.1.34.
	Brendler Hermine geb. Kühnel	1934. 1/12.		77 Jahr
419	Majewald, Anna geb. Schnell	1900 5/6	144	ref. für Fr. Kantner 31 Jahre 6 Mt 11 Tg
	Kasper Franz, Sattler Riemenmacher	1934. 2/12.		85 Jhr.
420	Herbst Christian geb. Liebenschuh	1900 22/6	265	ref. für Frau Kasper = Eichen= Häuser 72 Jahre 4 Mt 13 Tg
	Pauline Kasper	1945. 20/3.	455	86 Jahr alt

Abtheilung: D

Nr. des Grabes.	Name und Stand des Begrabenen.	Tag des Begräbnisses.	Haus-Nr.	Bemerkungen.
421	Rösler Anna, Inh. d. Glashütte Wagner	1900 11/7	561	21 Jahre 4 Mt. 14 Tg.
	Hänisch Hermann Rentenempfänger	6.3.19	35.	67 Jahre
422	Krause Helene geb. Höhold	17.3.1935.		34 Jahre Bez.
423	Mainald, Wilhelm, Kneipwirt	1900 10/7	52	16 Jahre 1 Mt.
424	Lacher	1922		
425	Rösener, Lisa, geb. Munck	1900 18/7	Zur Kirchner Wohnung	52 Jahre 5 Mt. 12 Tg.
	Lacher Josef Glasschneider	1934. 26/10.		80 Jahr.

Abtheilung: D.

Nr. des Grabes.	Name und Stand des Begrabenen.	Tag des Begräbnisses.	Haus-Nr.	Bemerkungen.
426	Weichert, Pauline, geb. Röder	1900 7/8	17	70 Jahre 6 Mon.
	Lacher Marie geb. Klöge	1934. 27/5.		74 Jahr.
427	Häusler, Hermann, Arbeiter	1900 20/9	Fort aufgeschüttet	39 Jahre
	Hindenburg Kurt Student	3. 2. 1935		27 Jahr.
428	Heinze, Auguste, geb. Kadelbach, Wwe.	1900 4/10	15	76 Jahre 8 Mon. 3 Tge.
429	Liebig Wilhelm, Gastwirt	1900 20/9	Fortschütt Friedhof	53 Jahre 7 Mon. 19 Tge.
	Werner Johanna geb. Olscher	7. 3. 1935.		36 Jahr
430	Adolf Amalie, geb. Gringmuth	1900 3/10		50 Jahre 6 Mon.
	Fischer Emma geb. Mannsch	19. 3. 35.		45 Jahr bz.

Abtheilung: D.

Nr. des Grabes.	Name und Stand des Begrabenen.	Tag des Begräbnisses.	Haus-Nr.	Bemerkungen.
431.	Linke, Wilhelm, Arbeiter Jochmann Emma geb. Klöge	1900 7/10 11.6.1935.	444	69 Jahre 6 Mon. 29 Tage
432	Linke, Hermann, Hrn. Herr Jochmann, Eisenbahnwerk.	1918 4/6 1946 25/5.	444	82 Jahr 8 Mon. Schwiegersohn der Linke
433.	Golz Karl, Kaufmann Mude Charlotte	1900 4/11 19.3.1935.	Hochbahnhof Gerichtstr.	18 Jahre 28 Jahr
434	Riesel Richard, Steinarbeiter Pläschke Albert, Gebäudereiniger	1900 9/12 1942 23/4.	Ausgabe beim Lebensmittelamt	23 Jahre 73 Jahre alt.
435	Glumm Louise geb. Weichert, Hrn. Pläschke Pauline geb. Klimmt	1900 4/12 7.4.35.	6	80 Jahre 6 Mon. 67 Jahr

Abtheilung: D.

Nr. des Grabes.	Name und Stand des Begrabenen.	Tag des Begräbnisses.	Haus-Nr.	Bemerkungen.
436	Mainwald, Schlosser, geb. Mainwald, Mus.	1900 28/12	Kirchl. Gnadenfeld	79 Jahre 3 Mon. 16 Tg.
	Damek Tochter	13.4.1935.		18 Jahre
437	Schneider, Paul, Pfleglg. in Rhgh.	1901 7/5	Rhgh.	16 Jahre 11 Mon. 20 Tg.
	Titz Emilie geb. Raschke	6.6.1935.		84 Jahre bez.
438	Liebig, Alois, Tischler in Rhgh.	1901 30/1	696	26 Jahre 4 Mon.
	Liebig, Alois, Tischler in Rhgh.	1901 8/7	696	4 Kinder
	Kretschmer Oswald Friemann	16.5.1935.		68 Jahre
439	Gläser, Rudolf, Arbeiter	1901 10/2		Frau Anna Kretschmer Ober-Hst. 919. Kretschmer 22 Jahre 7 Mon. 27 Tg. 15 Kinder bez. 10.11.1935.
	Kretschmer Anna	1939 12/6.		
440.	Werner, Fräulein, Pfleglg. in Rhgh.	1901 2/2	Rhgh.	34 Jahre 8 Mon. 7 Tg.
	Pläschke Marie Rottmannsdorf	21.4.1935		47 Jahre aus Peterswaldau

Abtheilung: I.

Nr. des Grabes.	Name und Stand des Begrabenen.	Tag des Begräbnisses.	Haus-Nr.	Bemerkungen.
441	Kippke, Auguste, Lackfärberin	1901 5/2	9	24 Jahre 2 Mon.
442	Frau Marie Clara Foest geb. Mengel	1908 27/3	360	geb. v. Fr. Foest geb. Mengel, s. 3.4.1907 bg.
	Franz Foest Glasschleifermeister	1946 2/V.		40-Urk. für die Grabstelle 442 u. 443 ausgegeben am 24.6.39. Fürstl. bez.
443	Foest Kinder, 7 d. Glasschl. Franz F.	1906 18/9	111	geb. von Fr. Marie Foest, geb. Mengel, 3.4.07 bg. 9 Jahre 11 Mon. am 24.6.39. Fürstl. bez.
444	Schubert, Wilhelmine geb. Körner	1901 29/2	356	~~geb. v. Fr. Marie Foest geb. Mengel~~ 46 Jahre 7 Mon. 17 T. bg.
	Einländer Louise	11.6.1935.		64 Jahre bg.
445	Weichert, Emma, geb. Häusler	1901 20/2	87	25 Jahre 11 Mon. 4 T. bg.
	Weichert, Robert, Kl. geschl. Gastwirt W.	1901 30/6		22 Jahre 1 Mon. 4 T. bg.
	Lips Hermann	20.6.1935.		68 Jahre bg.

Abtheilung: D.

Nr. des Grabes.	Name und Stand des Begrabenen.	Tag des Begräbnisses.	Haus-Nr.	Bemerkungen.
446	Schmidt, Christian, Pfleger i. Ruhestand	1901 5/3		72 Jahre 1 Mon. 16 Tg.
	~~Geisler Martin~~	~~25.6.1935.~~		~~23 Jahr Bg.~~ Frei.
				Geisler Martin ist am 25.1.39. ausgegraben u. nach Königsberg überführt worden. H. Boche
447	Buchberger, Rosine geb. Wiesna	1901 1/3	Inv. 90	[illegible] Martha Pfeiffer, geb. Kaufberg in Nürnberg 42 Jahre 16 Tge geb. Nr. 7. [illegible]
448	Sturm, Heinrich, Schneider	1901 24/3	Inv. Jerusch	77 Jahre
449	Rücker, Franz, Arbeiter	1901 12/4	17	47 Jahre 9 Mon. 2 Tg
	Krause Anna geb. Scholz	16.8.1935.		49 Jahr
450	Hanke, Michael, Glasschleifer	1910 30/10	295	55 Jahre 3 Mon. ~~[illegible]~~

Abtheilung: D.

Nr. des Grabes.	Name und Stand des Begrabenen.	Tag des Begräbnisses.	Haus-Nr.	Bemerkungen.
451	Heinze, Emilie geb. Liebig	1901 29/4	255	47 Jahre 7 Mon.
	Krebs Amalie geb. Schumer	22.8.1935.		70 Jahre bez.
452	Liebig, Pauline geb. Böhr, Witwe	1901 7/5	79	bez. Krebs. 69 Jahre 10 Mon.
	Wilhelm Krebs	1944. 30/4.	87.	84 Jahre alt.
453	Härtel, Robert, früher Schaffner	1901 15/5	dass. Friedhof	74 Jahre 2 Mon. 8 Tg.
	Sombrowski Friedr.	25.9.1935.		15 Jahre
454.	König, Julie, geb. Reich, Ehefr.	1901 3/5	dass. Friedhof	37 Jahre 7 Mon. 25 Tg.
	Süssmilch Selma geb. Zabler	1.10.1935.		56 Jahre bez.
455 X	Rudeck, Friedrich, Arbeiter	1901 1/2	dass. Friedhof	39 J. 3 Mon. 6 Tg.

Abtheilung: D

Nr. des Grabes.	Name und Stand des Begrabenen.	Tag des Begräbnisses.	Haus-Nr.	Bemerkungen.
456	Schubert Karl, Tagearbeiter	1901 24/5	256	48 Jahre 1 Mt. 29 Tg.
457.	Schroedler, Alwin, Gütterbesitzer	1901 17/7		457-459 entstammt von Karoline Krüger 60 Jahre 4 Mt. Berlin-Lichtenrade, Dahlemstr. 52. am 7. Juni 1935.
458	Krüger Anna geb. Groser	7.6.1935.		73 Jahr aus Berlin geb. in Schwerin bey.
459	Siegert, Anna, geb. Thiele, Ehef.	1901 19/7	499	geb. in By. 35 J. 9 Mt.
460	Wennrich, Julius, Glasschleifer	1901 25/7	168	47 Jahre 9 Mt.
	Lüth Hugo Schriftsteller	25.6.1935.		52 Jahr bey.

Abtheilung: D.

Nr. des Grabes.	Name und Stand des Begrabenen.	Tag des Begräbnisses.	Haus-Nr.	Bemerkungen.
461.	Holland, Helene, Schneiderin, Witwe, geb. Roten, in Scheidung geb. Lemcke	1901 18/8	406	12 Jahre 9 Mon. 9 T.
462	Lindner, Karl, Kaufmann aus Magdeburg von Delden Witwe Christiane von Delden.	1901 23/8 27.7.1935. 2.8.43.	Kgl. Friedhof	22 Jahre 8 Mon. 14 T. ~~82~~ ~ 85 Jahre
463.	Buhl, Hermann, Pfleging	1901 8/9	Kgl.	gebührenfrei bezahlt am 4. 12. 1935. von Herrn 49 Jahre 11 Mon. 28 T. Syndikus Heinrich, Kinder Schatzmeister
464.	Häntke, Christian, Pfleging Christ geb. Barber 87 Heinrich	1901 6/10 1.18.2.37	Kgl.	gebührenfrei bezahlt am 4. 12. 1935. von Herrn 80 Jahre 3 Mon. 12 T. Syndikus Heinrich Kinder Schatzm.
465	Paul, Julius Glaser, Pfleging Hinrichs Marie	1901 21/10 24.4.1935.	Kgl.	62 J. 7 Mon. 4 T. 54 Jahre lang.

Abtheilung: D

Nr. des Grabes.	Name und Stand des Begrabenen.	Tag des Begräbnisses.	Haus-Nr.	Bemerkungen.
466	Kraus, Karl, Glasschleifer	1901 27/11		bez. 20. 12. 1934 von Frau Henning 44 Jahre 1 Monat. Oberstreichen
467.	Weist, Johann, Pfleger Emil Henning Oberpostschaffner Obm. Schreibbüchs. Verna beigesetzt.	1901 27/11 1934 16/8	Augg.	bez. 20. 12. 1934. von F. Henning. 22 Jahre 4 Mt. 28 Tg.
468.	Anton, Graveur geb. Täuber, Wi Hahn Johann Frankfurt/M.	1902 7/2 1934. 2./11.	6	bez. 20. 12. 34. von F. Henning. 66 Jahre. 57 Jahr
469	Hoffmann, Johann, geb. Tacke Erlebach Hannes Lndj	1902 1/2 1931 19./5.	120 Nieder. S. Trdl.	84 Jahre 5 Mte 2 Tg. 74 Jhr.
470.	Gebert, Josef, Glasschleifermeister	1901 7/12	88	75 Jahre 2 Mte 6 Tg. gest. 5/12 1901

Abtheilung: D.

Nr. des Grabes.	Name und Stand des Begrabenen.	Tag des Begräbnisses.	Haus-Nr.	Bemerkungen.
471.	Gebert, Richard Ehel. verwitw. Anna Gebert, geb. Kiesewalter	1902 19/9	88	4 Wochen — gest. 1/10 01 in Gebert geb. Kiesewalter
472	Reichelt Hermann	1910 24/8.		
473				
474.	Reichelt, Anna geb. Seidlich verw.	1901 19/5	-	67 J. 3 Mt. 21 Tge
475	Wagenknecht, Gustav, Fabrikarb.	1910 21/9	389	76 Jahre 8 Mte

gestorben bei Eltern in Gnadenfrei Reichelt

gestorben von Eltern in Gnadenfrei Wagenknecht

Abtheilung: D.

Nr. des Grabes.	Name und Stand des Begrabenen.	Tag des Begräbnisses.	Haus-Nr.	Bemerkungen.
476.	Wagenknecht			Wagenknecht
477	Wagenknecht Richard Franz Anw.	1934 1/1.	Pfr. O.Arb.	gestorben in Königsberg
478.	Süßmilch Robert.	1922 21/4.		Süßmilch Robert
479.				
480.	Süßmilch, Anna geb. Schubert	1900 30/9	7	35 Jahre 1 M. 3 Tge

Abtheilung: I

Nr. des Grabes.	Name und Stand des Begrabenen.	Tag des Begräbnisses.	Haus-Nr.	Bemerkungen.
481				
482	Drechsler Chr., Gastwirthspächter	1903 29/4.	2	60 Jahre 11 Mon. 28 Tg.
483				
484				
485.	Zirkler Chr. Friedrich Zirkler Karl Friedrich	1909 17/1 1939. 3/6.		28 Jahre 9 Monate. 93 Jahre alt.

Gestorben zu Stuttgart und hier beerdigt. Drechsler, Christ. Friedr. Zirkler, Friedr. Zirkler, Karl Friedr. Zirkler, Friedr. aus Stuttgart

Abtheilung: D

Nr. des Grabes.	Name und Stand des Begrabenen.	Tag des Begräbnisses.	Haus-Nr.	Bemerkungen.
486.	Zickler, Franz, Friseur	8.6.1937		857
487.	Rosemann, Minna geb. Petschler	1902 27/2	Krankenhaus Gerlitz	40 Jahre 8 Mon. 24 Tg. bez. Hommrich
488.	Liebig, Albert, Zimmermann	1902 7/2	17	55 Jahre 6 Mon. 4 Tg.
	Wennrich Frieda geb. Kühnrich	20.10.35.		48 Jahr bez.
489.	Liebig Michael und Reine	1902 7/5	15	53 Jahre 6 Mon. 11 Tg.
	Liebig Hans und Hanni Michael	1911 2/6		—
	Müller Karl Arbeiter	7. 12. 1935		31 Jahr
490.	Liebig Michael, Lieferant	1902 7/6.	15	65 Jahre 6 Mon. 24 Tg.
	Pfaffner Dora	18. 12. 1935.		7 3/4 Jahr

Abtheilung: D

Nr. des Grabes.	Name und Stand des Begrabenen.	Tag des Begräbnisses.	Haus-Nr.	Bemerkungen.
491	Endler Maria geb. Neumann Mainwald Elsa	1902 4/5 31.1.1936.	16	40 Jahr 6 Mon 14 Tg 22 Jahre
492	Zingel, Karl, Maurerpolier a. D. Simon Gerda	1902 17/5 2.2.1936.	606	67 Jahre 4 Mon 22 Tg. 10 Jahre
493.	Zingel Johanna geb. Kriebel, Maler Zimmer Gerda geb. Gerung 487	1909 8/7 v. 6.2.36	606	75 Jahre 11 Monate
494	Seifert, Christian, geb. Drechsler Liebig Richard Rentner	1902 15/5 16.2.1936	323	61 Jahre 6 Mon 18 Tg. 72 Jahre
495.	Simon Johann Julian geb. Reichel Fabian Paul Pflanzer	1902 20/5 19.3.1936.	Gerfeld	81 Jahre 6 Mon 9 Tg. 50 Jahre

Abtheilung: D

Nr. des Grabes.	Name und Stand des Begrabenen.	Tag des Begräbnisses.	Haus-Nr.	Bemerkungen.
496	Hilger, Heinrich, Maschinist	1902 6/6	[illegible]	42 Jahre 11 Mon. [illegible]
	Stuhlfaht Viktor	23.3.1936		88 Jahre
	" Luise	23.6.1937		Urne 61 J.
497	Nitschke Hermann, Arbeiter	1902 29/6		50 Jahre 1 Mon. 22 Tge. (Selbstmord)
	Schneider Ida geb. Fröhlich	4.4.1936.		52 Jahre
498	Junker, Paul, Schuhfabrikarbeiter	1902 29/6	51	31 Jahre 4 Mon. (Neugeborenes Kind) ref. für Mirbach.
499	Richter, Robert, Maschinist	1902 29/6	586	34 Jahre 23 Tge.
	Mirbach Berta geb. Weiß	13.4.1936		48 Jahre
500				geb. Dörger verw. Frau Fritz Richter geb. Tschorn

Abtheilung: 1

Nr. des Grabes.	Name und Stand des Begrabenen.	Tag des Begräbnisses.	Haus-Nr.	Bemerkungen.
501.	Engmann, Carl Wilhelm, Flugzeug Kogge Johannet	1902 4/7 5.10.1935	Mainz	53 Jahre 3 Mon. 26 Tg. 67 Jahr bez.
502.	Liebig Karolina, Ehe von 503.	1920 16/3	588.	78 Jahre.
503.	Liebig Wilhelm, Schlosserarbeiter	1913 21/3	588	72 Jahre 1 Mon. 14 Tage gekauft von Erben Wilh. Liebig bez.
504	Theuner Marie, Flugzeug Schröter Erdmann	1902 15/8 24.5.1936	Mainz	7 Jahre 9 Mon. 26 Tg. 59 Jahre
505.	Paul Johann, Lackierer Frau Paul, Rosalie Johanna, Lackierer Ehefrau	1902 9/9 " "	212 "	32 Jahre 7 Mon. 18 Tg. ref. f. Schröter 17 Tag.

Abtheilung: D

Nr. des Grabes.	Name und Stand des Begrabenen.	Tag des Begräbnisses.	Haus-Nr.	Bemerkungen.
506	Kleinert Gustav 33 Jahre	27.5.1936		~~[illegible]~~
507	Kuntze, Malermeister (Umgebettet Reste vom alten Friedhof)	1902		ref.
	Triebenecke Robert	1946 5/12		
508	Rischke, Milchmann (Umgebettet Reste vom alten Friedhof)	1902		
	Triebenecke geb. Falke	19.6.1936.		75 Jahr
509.	Bradler, Ludwig, Gelbgießer	1902 7/9	20	75 Jahre 1 Mon. 12 T.
	Friedrich Hanna 70 J.	1.13.9.36		
510.	Schröter Gotthard Maschinenbauer	1902 25/9	Kabelweise	58 Jahre 1 Mon. 16 Tage
	Fräulein Martha geb. Fricke 70 J.	1.5.2.37		

Abtheilung: D

Nr. des Grabes.	Name und Stand des Begrabenen.	Tag des Begräbnisses.	Haus-Nr.	Bemerkungen.
511.	Benisch, Paul, Hausvater	1902 2/10	Friedhof	31 Jahre 6 Mon. 22 Tge. verunglückt durch Sturz vom Dach Benisch-Oels i. Schl. Fortsetzung s. d. Begräbnisbuch Nr. 6. 6. 27. Bismarckpl. 1 T.
512.	Börner Hermann geb. Feist	1902 24/10	220	63 Jahr. 2 Mon. 26 Tge
	Rösler Gustav Schreinermstr.	23.6.1936.		69 Jahre
513	Tohn Johann, Fabrikarbeiter	1902 6/11	1	54 Jahre 6 Mon. 16 Tge. verunglückt an Schienenweg Adolf Tohn-Berlin SW 59, Hochstädtstr. 16. Beg. d. Urn. 8. 1927.
514.	Lehmann Paul, Hausbesitzer	1902 19/11	Friedhof	63 Jahre
	Johannsen Karl Musiker	8.7.1936.		43 Jahre
515.	Teuber Henriette geb. Bechert	1902 9/10	406	76 Jahre 7 Monate 2 Tge
	Schlicker Max Weinhändler	22.5.1936.		73 Jahre

Abtheilung: D.

Nr. des Grabes.	Name und Stand des Begrabenen.	Tag des Begräbnisses.	Haus-Nr.	Bemerkungen.
516	Zenker Julius Ehrenmann Reichsbahnrat	1902 24/12	[illegible]	[illegible] 52 Jahre 7 Mt. alt
517	Heilmann Paul, [illegible]	1903 20/1	[illegible]	20 Jahre 5 Mt.
	Flinger Pauline geb. Liebig	9. 8. 1936.		75 Jahr
518	Paul, [illegible] Gutsbesitzer	1903 5/2	51	59 Jahre alt
519	[illegible] Franziska 67	1. 8. 37		[illegible]
520.	Richter, Josef Glasschleifer	1903 8/2	210.	27 Jahre 8 Mt. alt
	Richter Max, unehel. Sohn	1909 2/9	213	4 Monate 11 Tage

36

Abtheilung: D.

Nr. des Grabes.	Name und Stand des Begrabenen.	Tag des Begräbnisses.	Haus-Nr.	Bemerkungen.
521.	Holland Emil, Glasmeister Holland Pauline, geb. Prose	1903 15/2 1938 23/10	22	ruh. für Fr. Holland 48 J. 2 Mt. 8 Tg. 78 Jahre
522.			5	verkauft für 2 Stellen ruht für Herm Wittschke
523.	von Lange Anna Wilhelmine Auguste Frau Wittschke geb. Buchholz 81 J.	1903 16/2 19.11.36		52 J. 8 Mt. 24 Tg.
524.	Neumann Christian geb. Mueller Marie Pinkel geb. Schimmel 50	1903 30/3 1.12.39	Gruft	63 Jahre 4 Mt. 22 Tg.
525.	Pläschke Rudolf, Arbeiter	1905 8/4	Gemeinschaft	45 Jahre 5 Mt. 19 Tg. verlängert u. bez. bis 197 10 DM angezahlt Firma Lindner 1.12.74

Abtheilung: D

Nr. des Grabes.	Name und Stand des Begrabenen.	Tag des Begräbnisses.	Haus-Nr.	Bemerkungen.
526	Blumm August, Hausbesitzer	1903 8/4	258	45 Jahre 4 Mon. 12 Tg.
X	Helene Hellmann geb. Blumm	1944 27/4.	1082	51 Jahre alt verlängert i. bz. bis 1974 10 Mk umgezahlt Frau Friedberg 1956
527.	Müller August, Rüngner Wilhelm Paul Gleichstein S/J	1903 13/4 v. 12.2.37	747	60 Jahre 7 Mon. 16 Tg.
528.	Melde Jeh Joh. Luise geb. Brauer Rudolf Bernhard Gerber G/J	1903 7/5 v. 29.12.56	Hinterhaus	18 Jahre 10 Mon. 6 T.
529.	Herbst Maria geb. Körner, Ehefr.	1903 17/5	185	38 Jahre 7 Monat 29 Tge.
530.	Rücker, Oscar, Fleischermeister Rücker Albert Reichsbahnschaffner	1903 6/6 1930 14/11.	444 Hofbach Kal.	gekaufte Urne von Frau Reichsbahn- 21 Jahre 10 Mk. 20 Pf. offiziell Rücker im Hofbach Kal. 20 M bez. v. 16.11.1930.

Abtheilung: I

Nr. des Grabes.	Name und Stand des Begrabenen.	Tag des Begräbnisses.	Haus-Nr.	Bemerkungen.
531.	Bergmann August, Schuhmacher Schuh Otto Ludwig Heinr. 57 J.	1903 20/6 d. 25.8.56	205	70 Jahre 7 Mon. 26 Tge
532.	Keiler August, Kaufmann und Korbf. Frau Anna Müller Richard Müller.	1903 27/7 26.9.1940.	Zur Zeit	53 Jahre 17 Tge. 42 Jahr alt.
533.	Simon Christiane geb. Meinde, Wilhelm Müller Anna geb. Zäuke 45	1903 7/8 d. 27.11.56	Zur Zeit	72 J. 3 Mon. 17 Tge
534	Friede Gustav, Maurer Springer Christiane geb. Neumann	1903 11/8 1931 29/9.	264 Ober: Straße	29 Jahre 8 Mon. 24 Tge. 78 Jr.
535.	Liebig Luise geb. Liebig, Johann Pumpe, Johann	1903 7/8 28.4.1937	425	30 J. 7 Mon. 18 Tge

Abtheilung: D.

Nr. des Grabes.	Name und Stand des Begrabenen.	Tag des Begräbnisses.	Haus-Nr.	Bemerkungen.
536.	Herz Agnes, aus Kauffmannswaldau (Wwe.)	1903 29/8	Hauptfriedhof	52 J. 6 Mon.
537.	Scholz Julie, Inquilinenfrau	1903 27/9	660	18 J. 10 Mon. 20 T.
	Scholz, Franz, Rheumatiker	22. 5. 37		64 J.
538.	Frihauf, Oskar, Zimmermann aus Allendorf Kr. Striegau	1903 27/9	Hauptfriedh.	19 Jahre 4 Mon.
	Fritsch, Frau Marie	1936		
539.	Frihauf, Anna Johanne aus Allendorf Kr. Striegau	1903 12/11	Hauptfriedh.	22 J. 3 Mon. 12 Tge.
	Fischer Walter, Dekorationsmaler	1937 26/8.		37 J.
540.	Kluge Emma Joh. aus Kamendorf Kr. Neumarkt	1903 8/12	Hauptfriedh.	20 Jahre 8 Tge.
	Wagner Johanna Auguste	1937 8/9.		

Abtheilung:

Nr. des Grabes.	Name und Stand des Begrabenen.	Tag des Begräbnisses.	Haus-Nr.	Bemerkungen.
541.	Plaschke Wilhelmine geb. Liebig, Witwe	1903 17/12	386	58 Jahre 8 Mon.
	Krebs, Junggeselle	1937 6/XII.		
542	Kirsch Wilhelm, Hofschlosser a.D.	1903 17/12	Hauptfriedhof	Abwesenheitsbescheinigung Kirsch 17 J. 7 Monate 16 Tage Potsdam Hauptfriedh. 87
	Winter Paul, Fleischermeister	1937 14/XII.		45 Jahre
543.	Liebig August, Gelbgießer	1903 15/12	114	38 Jahre 7 Mon.
	~~Franke, Luise Henriette geb. Joseph~~	~~1937 18/9.~~	~~1195~~	~~74 Jahre~~
				separiert f. Herrn Franke August
	Franke August Angestellter	1945 19/1.	1195	83 Jahre alt
544	Liebig Luise geb. Nitschke	1904 2/2	332	88 J. 1 Mon. 25 Tage
				~~separiert für Franke (August)~~
	Franke Luise Henriette geb. Joseph	1937 18/9.	1195.	-
545	Pohl Marie geb. Hoffmann, Kaufmannsfrau	1904 3/2	67	33 Jahre 11 Mon.
				für Herrn Landmann/ist

Abtheilung: D.

Nr. des Grabes.	Name und Stand des Begrabenen.	Tag des Begräbnisses.	Haus-Nr.	Bemerkungen.
546	Rudolph Linar gel. Stolz, Landwirtschaftl. Landwirtschaftsgehilfe im Ruhestand	1904 17/3 30. 8. 1937	753	15 J. 8 Mon. 5 Tg.
547.	Liebig Robert, Schlosser Witwe, Hermann	1904 5/2 3. 2. 1937	415	54 J. 2 Mon. 6 Tgn. gest.
548.	Liebig Paulina geb. Liebig	1908 13/5	"Gem. Fel."	56 Jahre 8 Monate für Frau Zwich
549.	Friede Wilhelm, Arbeiter Emilie Albertine geb. Kulhem	1904 7/3 1938 5/6.	15	59 J. 3 Mon. 77 Jahre.
550.	Simon Maria, geb. Schön, Witwe Exner Bruno, Landwirt	1904 17/4 1938 12/6.	24	74 J. 6 Mon. 26 Tg. 40 Jahre.

Abtheilung: D.

Nr. des Grabes.	Name und Stand des Begrabenen.	Tag des Begräbnisses.	Haus-Nr.	Bemerkungen.
551	Scholz Karl, Gastwirt Willich Helene geb. Kirkel	1908 23/2 1938 4/4.	188	66 Jahre 10 Monat gekauft 2 Bg. bezahlt.
552.	Scholz Fritz, Arbeiter	1929 31/10.	Gitter	29 Jahre unentgeltlich gekauft 2 Bg.
553.	Simon Lutzka, Fr. Arbeiter Gattin Stelzer Elfriede	S. 1904 18/4 1938. 14/4.	19.	77 J. 10 Mon. 34 Jahre bezahlt
554	Simon Gustav, Lehrlingsarbeiter	1912 30/5	3	53 Jahre 9 Monate
555	Simon Augustin geb. Sauer, Ehefr. Prosz Julius	1907 5/5 1938 12/4.	212	49 Jahre 4 Mon. bezahlt.

Gebührenfrei laut Gesetz vom 25. 8. 1937

Abtheilung: D.

Nr. des Grabes.	Name und Stand des Begrabenen.	Tag des Begräbnisses.	Haus-Nr.	Bemerkungen.
556	Möbel Maria geb. Selig.	1918 1/11.	116.	66 J. 10 Mon. 18 Tg.
557.	Möbel, Franz, Gärtnermeister	1904 8	Gusch	26 Jahr 28 Tg.
558.	Möbel Johann, Rentner	1935 18/9.	Oranienstr.	65. 90 Jhr. Witwe von Adolf Möbel, Oranienstr. 66. 28./11. 35.
559	Weicht Gust, Granitschleifer	1913 5/2	Kreuz 104	74 Jahr 2 Mon. 17 Tg.
560.	Weicht Minna geb. Pläschke	1904 4/5	Gusch	38 J. 7 Mon.
	Franke Klara geb. Fischer	1938 11/5.		44 J. verzogen.

Abtheilung:

Nr. des Grabes.	Name und Stand des Begrabenen.	Tag des Begräbnisses.	Haus-Nr.	Bemerkungen.
561	Wennrich, Wilhelm, Gärtner	1904 18/5	382	76 J. 11 Mon. 28 Tg.
	Freyberg Anna, geb. Dürkum	1938 2/9		81 Jahre.
562	Siebenhaar, Paul, Glasschleifer	1904 3/7	386	19 Jahre 2 Mon.
	Schubert Max, Bademeister	1938 10/7	Friedhofs-Amt	61 Jahre
563	Siebenhaar Friedrich, Lagerhalter	1910 8/7	386	63 Jahre 9 Mon. für Frau Schubert
564	Anton Christiane geb. Feist	1904 9/7	Friedhof	15 Jahre 6 Mon.
	Scholz Hermann	1938 5/9.	Berlin	37 Jahre
565	König, Auguste, Hausfrau	1904 11/7	1	20 J. 8 Mon. 15 Tg.
	Wilhelm König, S. A. Mann	1934		20 Jahr alt.

Abtheilung: X

Nr. des Grabes.	Name und Stand des Begrabenen.	Tag des Begräbnisses.	Haus-Nr.	Bemerkungen.
566.	Tischentscher, Wilhelm, Arbeiter Dürbelike Gerhard, Landarbeiter	1904 [illegible] 1938 [illegible]	[illegible]	[illegible] 19 Jahre
567.	Zinnecker, Rosine geb. Schmidt Nissmüller Else	1904 3/8 1938 [illegible]		42 J. 10 Mon. 5 T.
568.	Fläschke, Louise geb. ~~Wagner~~ Hein Falke Albert	1904 13/8 1938 30/11.	110.	86 J. 4 Mon. 15 T.
569.	Hampel, Gustav, Steinarbeiter Falke Ida, geb. Gebauer	1904 21/8 1940 24/10.		28 J. 5 Mon. 2 T. für Frau Falke 75 Jahre
570.	Krause Wilhelm, Tischlerarbeiter Martin Hildegard	1904 28/8 1938 16/XII	1	32 J. 1 Mon. 16 Jahre

Abtheilung:

Nr. des Grabes.	Name und Stand des Begrabenen.	Tag des Begräbnisses.	Haus-Nr.	Bemerkungen.
571	Hermann, Robert, Arbeiter Feist Anna	1904 28/8 1939. 21/1.	7	17 J. 2 Mon.
572	Sachleben Carl, Kaufmann aus Potsdam Paul Fritz, Gebbläser	1904 18/9 1939. 25/3.	Grabfeld	26 J. 4 Mon. 23 Tg. 34 Jahr alt
573	Honig Johann, Grenzaufseher Honig Gertrud, T. d. Johann H.	1904 20/9 1904 20/9	Winterfeld "	36 J. 8 Mon. 13 Tg. 2 Mon. 18 Tg.
574	Büttner Ludwig geb. Blumrich Martha Paul	1904 27/10 1939 14/4.	17	32 J. 8 Mon. 28 Tg. 38 Jahr alt
575	Pitschler, Oskar, Heizermeister Elisabeth Finger geb. Blumrich	1904 29/10 1942 9/9.		40 J. 3 Mon. 10 Tg. für Frau Finger 51 Jahr alt.

Abtheilung: D

Nr. des Grabes.	Name und Stand des Begrabenen.	Tag des Begräbnisses.	Haus-Nr.	Bemerkungen.
576	Finger Helmut Walter	1938 6/XII.		21 Jahre
577	Rieger Johann, Schneider Rohde Gustav, Rentmeister	1904 13/11 1939 6/V.	521	57 Jahre 3 Mon. 16 Tg. 81 Jahre
578	Rieger Fräulein geb. Raute, Witwe	1915 5/1	521	66 Jahre
579	Müller, Anna geb. Kindler Schubert Kurt	1904 7/12 1939 26/4.	281	31 J. 16 Tg. 39 Jahre alt.
580	Bittermann, Johann, Schuhmacher Fritzsche Berta	1904 23/12 1939 17/V.	Gruppe	25 J. 3 Mon. 73 Jahre.

Jahre alt.

Abtheilung: D.

Nr. des Grabes.	Name und Stand des Begrabenen.	Tag des Begräbnisses.	Haus-Nr.	Bemerkungen.
581.	Prokopp, Louis, Maurer Holland Berta	1904 26/12 1939 22/10	428	48 J. 5 Mt. 60 Jahre alt.
582.	Weichert, Robert, Maurer Liske August, Tischler	1904 30/12 1939 23/10	239	19 J. 10 Mt. 24 Tge. 77 Jahre
583	Giesel, Christian, Zimmerpolier Seidler Paul, Maurer	1905 13/1 1939 23/10	52	71 J. 5 Mt. 69 Jahre alt.
584.	Ludwig, Martin, Ziegelmeister Seidel Heinrich, Hellmeister	1905 29/1 1939 24/10	414	verf. für Frau Ludwig - siehe Grabbücher. 71 J. 6 Mt 3 Tge. 76 ~~66~~ Jahre alt.
585	Schier, Johanna, Glasschleifer ~~Hoeyer Hugo~~	1905 6/2 ~~1939. 24/10~~	167	52 J. 12 Tge. Jahre umgebettet nach Abt. Nr. 293.

Abtheilung: S

Nr. des Grabes.	Name und Stand des Begrabenen.	Tag des Begräbnisses.	Haus-Nr.	Bemerkungen.
586	Biedermann Heinrich, Arbeiter Hebirsle Frau	1905 5/2 1939. 14/6.	Krankenhaus	23 J. 4 Mon.
587.	Müller Christ., Schuhmacher Gottschalk Wilhelm	1905 23/3 1939. 15/6.	417	69 Jahre 3 Mon. 24 Tg.
588.	Liebig Julius	1939 25/6.		[illegible] für Alt- u. Christ. Mitte Sl. 917 Gr.
589	Menzel Gottlieb, Hausbesitzer in zweiter Ehe verheirathet	1905 23/4 nicht bekannt	4	32 Jahre 1 Tg.
590.	Raupach, August, Weinhändler Kaufmann	1905 24/4	263	66 Jahre 8 Mon. 21 Tg.

Abtheilung: D.

Nr. des Grabes.	Name und Stand des Begrabenen.	Tag des Begräbnisses.	Haus-Nr.	Bemerkungen.
591	Rampat Wilhelmine Witwe	1927 16/12	Alt-Stadt	83 Jhr. wohnhaft Landkampat, zuletzt bei Fr. Wilhelm Rampat in Alt-Stadt Nr. 263 beg. d. 25. 1. 1928.
592. X	Schröter Emilie geb. Großmann	1905 28/4	Heinitz Haus	70 Jahre 1 Mt. gestorben von Adolf Haub Einsegnung 8 43 20 M. beg. am 30. 8. 39
593. X	Kleinert Franz, Gleisschlosser Adolf Paul (Fam.-Name)	1905 15/5 1942. 14/2.	84	53 Jahre 9 Mt. gestorben von Adolf Haub Einsegnung 8 43 20 M. beg. am 30. 8. 39.
594	Baum Hugo, Gärtner Liebig Wilhelm	1905 31/5 1939 27/6.	Forstl.	35 Jahre 5 Mt.
595	Forst Anna geb. Mätzig, Witwe Holland Gustav	1905 23/6 1939. 23/7.	288	54 Jahre 11 Mt.

Abtheilung: D

Nr. des Grabes.	Name und Stand des Begrabenen.	Tag des Begräbnisses.	Haus-Nr.	Bemerkungen.
596.	Prauser Karl, Gießereiarbeiter	1905 25/6	Friedhofkapelle	30 Jahre 7 Mon. 29 Tage wiederbeigesetzt 1955 – 1965
597.	Häusler Adolf, Gießereimeister Frau Lilly	1905 26/7 1946 29/4.	87	57 Jahre 5 Mon. 21 Tage gekauft v. Fritz Lilly Schaubschen 25.– am 21 XII. 78 bis 1965
598	Häusler Anna geb. Scheuner, ~~verwitwete~~ Gießereimeister.	1925 6/8	67	~~[illegible]~~ 77 Jahre alt.
599.	Linke August, Glasermeister Jakobübeck Anna	1905 2/8 1939. 23/7.	Friedhof	30 Jahre 8 Mon. 20 Tage 90 Jahre alt.
600	Linke Johanna geb. Steinacker Goldmann Marie	1905 13/8 1939 27/7.	Friedhof	60 Jahre 11 Mon. 28 Tage 81 Jahre

Abtheilung: D

Nr. des Grabes.	Name und Stand des Begrabenen.	Tag des Begräbnisses.	Haus-Nr.	Bemerkungen.
601	Linke Alwine geb. Lidus	1926 23/6		wurde für Frau Linke 75 Jahre
602.	Bergmann Michela, Schuhmacher	1905 27/8	309	68 Jahre 11 Mon. 24 Tg.
	Kathan Friedrich	1939 6/8.		
603.	Bergmann, Julianne geb. Meinald Witwe	1923 15/XII	Friedhof	wurde für Frau Bergmann 86 Jahre alt
604.	Wolf Josephine geb. Holland, Witwe	1905 4/8	Friedhof	70 Jahre 2 Mon. 16 Tg.
	Jüdel, Heinrich	1939 30.8.		71 J.
605	Wiesner Otto, Glasschleifer	1905 10/9	435	45 Jahre 6 Mon.
	wegen Platzmangel nicht belegt.			

Abtheilung: D

Nr. des Grabes.	Name und Stand des Begrabenen.	Tag des Begräbnisses.	Haus-Nr.	Bemerkungen.
606.	Pohl Hermann, Maurer	1905 24/10		36 Jahre 10 Mon.
	Linke Erna, Ehefrau	1939 10/8		35 Jahre alt.
607	Vogt Magnus, Landschaftsmaler	1905 24/9		72 Jahre 2 Mon. 19 Tg.
	~~Stromberger Karl, geschied.~~	~~1938 5/10.~~		umgebettet am 29/XI. 40.
	Deubner Therese, gel. Bikker	1941. 3/III.		32 Jahre alt
608.	Vogt Karoline, geb. Müller, Witwe	1929 21/II.	Nebenhaus	reserviert für Frau Vogt.
609.	Lehmann Jäger, Gretchenmacher	1905 21/10.	Friedhofs	40 Jahre
	Häusler Ernst, Fischhändler	1933. 17/11.		68 Jahre g. bis. 1965
610.	Liebig Ernst, Arbeiter	1905 3/11	421	45 Jahre 11 Mon. reserviert f. Häusler. Selb. Grz.
	Häusler Hulda	1938. 23/10	Kreuzweg 109	40 Jahre g. bis. 1965

Abtheilung: D

Nr. des Grabes.	Name und Stand des Begrabenen.	Tag des Begräbnisses.	Haus-Nr.	Bemerkungen.
611.	Kahl, Hermann, Zimmerer	1905 13/11		17 Jahre 1 Mt. 11 Tge.
	Frau Anna geb. Stein 81	2.4.9.36		
612.	Frommelt Franz, Arbeiter	1905 16/11.	Juchsig	44 Jahre 7 Mt. 11 Tge.
	~~Göttel, Heinrich~~	~~1939 30.8.~~		~~71 J.~~ liegt Nr. 601.
	Kreymann, Wilh	1939, 10.9.		59 J.
613.	Neumann Auguste geb. Liebchen	1905 19/11	54.	57 Jahre 11 Monate.
	Frau Finger	Oktober 1959		42 Jahre alt.
614.	Weichert Emil, Schlosser	1905 30/11	417	76 Jahre 8 Mte.
	Herbst Gustav, Bauer	1940 16/XII.		83 Jahre alt. gestorben 25.X.39
615.	Schönfeldt, Schlosser	1905 7/12	112	45 Jahre 9 Mt.
	Frau Pauline Herbst	29.11.39		46 Jahre alt. geb. am 15.8.39

+ 615
Herbst
Adolf

Abtheilung: D

Nr. des Grabes.	Name und Stand des Begrabenen.	Tag des Begräbnisses.	Haus-Nr.	Bemerkungen.
616.	Schön Marie geb. Liebig Witwe	1923 19/X	662	geb. für Frau Schön (Alter ?)
617.	Körner Röhren geb. Liebig	1906 17/1.	„Friedhof"	37 Jahre 10 Mon.
	Frl. Liesbeth Matley	1.12.1939	Grafstätt.	69 Jahre alt.
618.	Zeidler Ludwig, Lagerhalter	1906 7/2	90	56 Jahre 10 Mon.
	In dasselbe Grab wurde bestattet:			
618.	Wittwe Emilie Zeidler geb. Plätschke	1926. 8/9.	Friedhof-Kap. 471.	76 Jhr. 8 Mon.
619	Staude Auguste geb. Plätschke	1906 25/2	32	38 Jahre 7 Monate
620	Daniel, Auguste geb. Schön	1906 22/3.	291	61 Jahre 3 Mon.
	Liebich Franz Kaufmann	1931 3/6.	Ober-Vitzke	67 Jhr.

Abtheilung: D.

Nr. des Grabes.	Name und Stand des Begrabenen.	Tag des Begräbnisses.	Haus-Nr.	Bemerkungen.
621.	Liebig Joseph Julius, Schneidermeister	1906 4/4	160	59 Jahre 1 Mon. 16 Tg
	Bernard Liebig	1944. 5/3.		66 Jahre alt.
622	Nachmann Kindt ohne Fried.			
622	Metzner Fräulein geb. Pohl	1906 22/4	Friedhof	43 Jahre 6 Mon. gekauft 5.
	Metzner, Emma, Frl. Rüstungsarbeiterin	1907 3/5	308	17 Jahre 2 Mon. bis. d. 31. 3. 1936 von Pfarrer Schwabe.
623.	Liebig Josephine geb. Falke	1906 10/6	228	76 Jahre 7 Mon. gekauft bis d. 31. 3. 1936 von Pfarrer Schwabe
	Kloedeke, Walter Pfarrer	13.2.1947	783	geb. 14.6.1842.
624	Friede Emilie geb. Elsner	1906 13/6	428	48 Jahre 4 Mon. frei!
	Rosa Schier geb. Krüger	1944. 21/12.	404.	33 Jahre alt.
625	Weicht Emanuel geb. Kleinert	1906 19/6	276.	87 Jahre 10 Mon.
	Fräulein Lisa geb. Lischer	1945 4/1.	236	75 Jahre alt

Kindt mit Beigabe Krankenhaus Bethanien d. 4. 1. 1945.

Abtheilung: I

Nr. des Grabes.	Name und Stand des Begrabenen.	Tag des Begräbnisses.	Haus-Nr.	Bemerkungen.
626.	Worbs Christiane geb. Schmidt Witwe	1906 8/7	570	73 Jahre 8 Mon. Verwaltungsgericht
	Fritz Reichelt geb. Schönberg	1945. 13/1.	304	78 Jhr. alt.
627.	Pfeifer Gustav Arbeiter	1906 15/6	160	39 Jahre 11 Mon. 25 Tg.
	Dr. Arthur Schlockij	1945 10/10.		
628	Pfeifer Hermann Friedr. Gust. Pfeifer	1907 24/6	160	16 Jahre 3 Mon. 4 Tg.
	Hermine Pfeifer	1882 5/7		
629.	August Czernaj Pastor	1945. 5/10.		72 Jhr. alt.
630	Röder Hermann Wilhelm, Kaufmann	1906 11/7		26 Jahre 10 Mon. 21 Tg.
	Otto-Henry Patorson	1945 12/10.		51 Jahre alt.

gestorben in Lager Sachsenhausen

Abtheilung: D

Nr. des Grabes.	Name und Stand des Begrabenen.	Tag des Begräbnisses.	Haus-Nr.	Bemerkungen.
631.				reservirt für Frau Petersen am 12. 10. 45
632.	Rauthe Emma geb. Paul, Ehefr.	1906 22/6	268	33 Jahre 7 Mon. 17 Tge.
633.	Antelmann Heinrich, Arbeiter	1906 4/8	35	58 Jahre 6 Mon.
634	Liebig Emma geb. Thiel, Ehefr.	1906 5/9	Gusek	31 Jahre 11 Mon.
635.	Lachmann Jacob, Kaufmann	1906 9/11	Moltke	25 Jahre
	Johanna Hildegard Erna geb.	1944 30/12.	407.	45 Jahre alt.

Abtheilung:

Nr. des Grabes.	Name und Stand des Begrabenen.	Tag des Begräbnisses.	Haus-Nr.	Bemerkungen.
636.	Bärwald Lucie, Hausfrau Bärwald Karoline geb. Grolich	1906 9/9 1934. 3./10	56	22 Jahre 10 Mts. 70 Jahr.
637. ×	Stenzel Christiane geb. Vogel, Witwe Wurlbrand Rudolf Livezahlm.	1906 7/10 1945. 14/11.	Hauptstr. Jos. Hitler	87 Jahre 6 Mts. 18 Jhr. alt. mit Zustimmung Angehörige Kinder aus Sachsen Entgleist Beerdigt d. 14.11.1945.
638.	Feist Michael, Arbeiter Wurzgrabe Berta geb. Buchberg	1906 2/11 1945. 1./2.	1	57 Jahre 11 Mts. 49 Jhr. alt.
639	Feist Anna, geb. Stumpe, Hilfsarbeiterin	1930 24./11.		83 Jhr. lng. [illegible]
640.	Billig Karl, Papierem.	1906 11/12	583	76 Jahre 3 Mts. wiederkäuflich am 3./6. 38 RM 20,- bis 1./6. 1966.

Abtheilung: D

Nr. des Grabes.	Name und Stand des Begrabenen.	Tag des Begräbnisses.	Haus-Nr.	Bemerkungen.
641.	Kieckhöfer Anna, Rentnerin Fr. Peukert Lehrerin	1910 20/8 Hrs 24/10.	5	68 Jahre 22 Tage geb. v. Lieby
642	Schön Julius, Gerichtsvollzieher Georg Hoeffer	1907 4/1 1945 25/10.	347	41 Jahre alt. 68 Jahre alt.
643.	Schön Pauline geb. Lieby.	1930 16/8	Alten-heim.	79 Jahr. geb. v. d. Schön geb. Lieby
644	Rösler Adolf Gittermacher	1934. 18/11.		80 Jahr
645.	Rösler Marie, geb. Heinrich	1941. 16/11.		89 Jahr alt. ~~ref. für Röthbr.~~

Abtheilung: 5

Nr. des Grabes.	Name und Stand des Begrabenen.	Tag des Begräbnisses.	Haus-Nr.	Bemerkungen.
646	Nitschke Max Schuhmacher	1907 29/1	Laube	17 Jahre 1 Mon.
	Paul Fischmann Lehrer	1945 7/2.		71 Jahr. alt.
				2 Kinder mit beigesetzt. Grabmal errichtet Ehrengrabstätte Beschl. v. 7.2.1945.
647. ×	Büttner Robert, Arbeiter	1907 28/1	4	45 Jahre
	Paul Schlegel Lehrer	1945 10/2.		65 Jahr. alt.
648. ×	Rosendal, Paul, Maschinen-Schlosser	1907 5/2	Schweinitz Straße	41 Jahre 6 Mon.
	Ehr			Ehrengrab für treue Pflege.
649.	Liebig Hermann, Gärtner Arbeiter	1907 24/2	190	63 Jahre 5 Mon.
				Gedenkstein von Frau Liebig geb. Blumm g. d. 190. bez.
650				

Abtheilung: D

Nr. des Grabes.	Name und Stand des Begrabenen.	Tag des Begräbnisses.	Haus-Nr.	Bemerkungen.
651.	Rückert August, Arbeiter	1907 3/5	455	34 Jahre 4 Mon.
	Anna Lotz geb. Gollmund	1945 11/2.	160	76 Jahr alt.
652.	Rückert Gertrud, Tochter des Arbeiters Aug. Rückert	1908 29/8	455	9 Jahre 9 Monate gestorben von Eltern Rückert
	Frl. Margarete Storch	1945 29/10		
653.	Härtel Maria geb. Breite	1907 25/5	Geschäft	49 Jahre 17 Tg.
	Marthin Wagner Klipfling	1945. 12./2.		
654.	Werner Luise geb. Elsner, Ehefr.	1907 1/4	Nicht Arbeit	56 Jahre 9 Mon. 20 Tage
	Willi Kirchstein	1945 20./2.	X	59 Jahre alt. Kind wird bei geholt Mutter Vater nach Gottberg 20.2.45.
655.	Weise Albert, Gutsbesitzer	1907 7/5	Geschäft	44 Jahre
	Johanna Oberlehner	1945. 3/1.	565	59 Jahre alt lg bis 1944

Abtheilung: D

Nr. des Grabes.	Name und Stand des Begrabenen.	Tag des Begräbnisses.	Haus-Nr.	Bemerkungen.
656. ×	Adolph Marie geb. Schier, Ehefr.	1907 20/5	165	60 Jahre 26 Tge. × Eg. 6.6.1974 Wiederverleihung für Frau Oberstleutnant
657.	Simon Otto, Gerbermeister	1907 20/5	404	69 Jahre 6 Tge.
658.	Simon, Wilhelm, geb. Wagner,	1916 26/7.	406.	75 Jhr. 8 Mon. 8 Tge.
659. ×	Hendrych Joseph Bäckermeister	1907 5/6	440	48 Jahre 2 Mon.
	Adolf Müller Hüttendirektor	1945. 21/2.	1054	72 Jahre alt. Direktor mit Frau Gertrud Grünhut geb. 21.2.1945.
660.	Göldner August Gebäudeverwaltungsassistent i. R.	1907 6/6	Jerusalem	29 Jahre 1 Mon. 19 Tge.
	Marie Kugel geb. Hoffmann	1945.		77 Jahre alt.

Abtheilung: D

Nr. des Grabes.	Name und Stand des Begrabenen.	Tag des Begräbnisses.	Haus-Nr.	Bemerkungen.
661	Wiener Justizrat geb. Weichert Ehefr.	1907 13/6	356	58 Jahre 8 Mon.
	Karl Lindner Kaufmann	1945 25/2		81 Jahre alt
662	Altergott Louis Kaufmann	1907 19/6	20	31 Jahre 5 Mon. 12 Tge
	Christel Martha Hauptlehrerin	1945 26/2		18 Jahre alt.
663	Fischer Paul, Justizrat Labischin (Posen)	1907 24/6		48 Jahre
	Elfriede Friedrich geb. Mühlau	1945 27/2		30 Jahre alt
664	Lehmann Fritz, Rittmeister	1907 1/7	362	50 Jahre 5 Mon
	Ernestine Friedrich geb. Gehrmann	1945 5/3		85 Jahre alt.
				Kind wird später Oberschlesien Breslau 5.3.1945
665	Klingmüller Lenore aus Berlin	1907 8/7	Kasernenstraße	32 Jahre 9 Mon.
	Bymes Victor geb. Lerding	1945 10/3		69 Jahre alt.

Abtheilung: D

Nr. des Grabes.	Name und Stand des Begrabenen.	Tag des Begräbnisses.	Haus-Nr.	Bemerkungen.
666 X	Zillmann Anna geb. Berndt, Schneiderin zur Stage Ehefr.	1907 7/7.	Jauschke	30 Jahr 10 Mon.
	Marie Drögel geb. Lange	1945 28/2	353	86 Jahr alt.
667. X	Hänisch Emma, Arbeiter Witwe	1907 23/7	208	52 Jahre 2 Mon.
	Pauline Kaffer geb. Dorschner	1945. 8/1.		45 Jahr alt.
668.	Endler Max Schloss. z. d. Art. Gefreiter	1907 25/7	Jauschke	17 Jahre 7 Mon.
	Endler Pauline	1941. 4/IV.		80 Jahre alt.
669	Endler Johann, Gemeindearbeiter	1930 30/5.	Nieder-zitzer	71 Jahr.
670.	Doktor Wilhelm Kirchmann	1945 17/3.		55 Jahr. alt. Selbstmord

Gemeinschaftsgrab v. Arbeiter Johann Endler 1930

Abtheilung: D

Nr. des Grabes.	Name und Stand des Begrabenen.	Tag des Begräbnisses.	Haus-Nr.	Bemerkungen.
671.	Metzie Max Joh. Fr. Zollinspektor Gemahl M. Hildegard Wilhelmine Borstorf	1907 9/8 1945. 17/3.	Zollhaus	27 Jahre 7 Mte 27 Tge 48 Jhr. alt. Selbstmord
672.	Frömberg August, Schneider Gertrud Gerdtzen	1907 19/8 1945 3/4.	7.	60 Jahre 4 Mte. 45 Jhr. alt
673.	Holland, Robert, Stellmacher Helene Bruch geb. Wolter	1907 15/9 1945.	230	21 Jahre 8 Mte, 14 Tge
674.	Mainwald Emil, Jos., Schneider Gertrud Mauk geb. Lehrke	1907 20/9 1945. 8/4.	228	44 Jahre 15 Tge 44 Jhr. alt
675.	Zobel Johann, aus Lehn	1907 23/9	Gem. Friedh.	14 Jahre 9 Mte.
Nachträge siehe Seite 1 und 2				

Abtheilung: D

Nr. des Grabes.	Name und Stand des Begrabenen.	Tag des Begräbnisses.	Haus-Nr.	Bemerkungen.
676	Sender Anna, unverehelicht	1907 25/9	229	24 Jahre 8 Mon. 18 Tg.
	Sender, Erich, V. der verstorbenen Anna S.	1907 8/11	229	2 Monate
	Louise Kirchner geb. Kirchner	1945 20/3.		56 Jahre alt
677	von Hase-Bomme geb. Jenzner Wilhelm aus Breslau	1907 29/9	Zur Zeit unbekannt	65 Jahre 6 Mon.
	Hans Kühnert, Flieger	1945 14/2.		34 Jahre alt
678	Demuth Anna geb. Schier, Ehefr.	1907 28/11	300	32 Jahre 4 Mon.
	Charlotte Gerner	1945 28/3.		76 Jahre alt.
679	Schmidt Anna geb. Reinsch Wilhelm aus Rothen	1907 7/12	600	58 Jahre.
	Louise Köhler geb. Kirchner	1945 4/4.		66 Jahre alt
680	Reimann Wilhelm, Schlosser	1908 2/1	235	31 Jahre 5 Mon.
	Margarethe ebenso	1945 10/4.		78 Jahre alt

Abtheilung: I

Nr. des Grabes.	Name und Stand des Begrabenen.	Tag des Begräbnisses.	Haus-Nr.	Bemerkungen.
681.	Staude Heinrich, Arbeiter	1908 5/1	Hauptfr.	58 Jahre
	Frieda Zimmermann Witwe geb. Schulz	1945 21/4.		31 Jhr. alt
682.	Seidel Emilie geb. Kunze,	1908 24/2.	13	54 Jahre 11 Mon.
683.	Krause Hermann, Arbeiter	1908 9/3.	417	68 Jahre 8 Monate
	Otto Buchwald Flüchtling	1945. 10/5.		66 Jhr. alt.
				exhumiert für Gross Buchwald
684.	Fitz Amalie geb. Möchel, e	1908 24/3	63	32 Jahre
	Emma Buchwald geb. Joppich	1945 21/4.		61 Jhr. alt
685	Grossmann Hermann, Arbeiter	1908 9/4	15	57 Jahre 2 Monat
	Fischer	1945. 1/3.		83 Jhr. alt.

Abtheilung: D

Nr. des Grabes.	Name und Stand des Begrabenen.	Tag des Begräbnisses.	Haus-Nr.	Bemerkungen.
686	Wilh. Gottermann, Invalide	1919 7/6		alt 70 Jahr. ~~[illegible]~~
687	Kratzert Christian, geb. Baumert als Witwe	1908 7/4	Kirchgasse	84 Jahre 10 Monate.
	Emma Elbrecht geb. Dreyhaupt	1945 10/1.		51 Jahr alt.
688	Holland Johann, Glasschleifer	1908 27/4	265	43 Jahre 5 Monate.
	Marx Ernst Schneidermeister	1945 28/4		87 Jahr alt.
689.	Linke Christian geb. Tekke	1908 2/5	201	77 Jahre 2 Monat.
	Linke Heinrich, Weberfabrikarb. Sohn von Linke	1908 31/7	201	1 Monat 26 Tage
	Linke Christian, Fabrikarbeiter	1929 13/10.	Nieder Straße	66 Jahr
690.	Feist Hedwig geb. Liebig, Schlosserfrau	1908 20/5	Kirchgasse	35 Jahre 11 Monate
	Linke Helene geb. Klinnert.	1933. 20/6.		59 Jahr

Grabstätte für Kriegsopfer

Abtheilung: D

Nr. des Grabes.	Name und Stand des Begrabenen.	Tag des Begräbnisses.	Haus-Nr.	Bemerkungen.
691. ×	Hainke Nikolaus, Gärtner Walter Pfleiderer Zahnstocherfabrikant	1908 21/5 1945. 15/5.	179	74 Jahre 11 Monate 57 Jahre alt
692. ×	Schwedler August, Arbeiter Charlotte Pfleiderer geb. Eichhorn	1908 9/6 1945. 15/5.	93	74 Jahre 6 Monate. 52 Jahre alt
693. ×	Schiller Christian, früher Pächter Friedrich Schmidt	1908 15/6 1945. 15/5.	Schloß Str. Schreiberhau	78 Jahre 6 Monate 68 Jahre alt
694	Jentsch, August gew. Kirch Wilhelm Schulz u. Mutter Louise Schulz geb. Pittsch beide aus Breslau	1908 28/6 1945. 14/5. " " Breslau Neugemeinde 68/60		69 Jahre 5 Monate Breslau 34 Jahre alt 62 " alt
695	Siegert Emil Gastwirt Paul Brünner Bergarbeiter	1908 14/7 1945 14/4.	282	61 Jahre 4 Monate. 69 Jahre alt

Abtheilung: D

Nr. des Grabes.	Name und Stand des Begrabenen.	Tag des Begräbnisses.	Haus-Nr.	Bemerkungen.
696	Liebig Hermann Hausjäger	1908 29/7	140	36 Jahre 4 Monate. exhumiert für Hermann
697	Mai Christian geb. Kaiser Wtw.	1908 9/8	588	84 Jahre 5 Monate. exhumiert für Gerte Stöckle
698.	Krebs Heinrich, Küfer	1908 20/8	35	42 Jahre 2 Monate
×	Grossa Luise geb. Plötz	1945. 4/5.	1191.	62 Jhr. alt.
699.	Stiller Martha geb. Serie	1908 26/8	22	22 Jahre 9 Monate.
	Stiller Alfred, Kfm. Küfer Paul Stiller	1909 6/5	1	9 Monate exhum. f. Gertr. Goltz
700.	Pehan Maria Wtw.	1921 7/3.		66 Jr. gebaut v. Mitm. Pehan geb. Serie
	Anna Gottsmann g. Kirst	1945. 16/5.		Anna Gottsmann

Abtheilung: I

Nr. des Grabes.	Name und Stand des Begrabenen.	Tag des Begräbnisses.	Haus-Nr.	Bemerkungen.
701.	Thiel Otto, Großhandelsk.	1908 26/8	239	38 Jahre 11 Monate
	Otto Zimmermann Gatte	1945 16/5.		47 Jahr. alt
	Anna Zimmermann Frau	1945. 16/5.		
702	Liebig Friedrich geb. Finger, Witwe	1908 4/9	45	70 Jahre 6 Monate.
	Anna Zimmermann Tochter	1945. 16/5		24 Jahr. alt
	Ruth Zimmermann " " "	1945. 16/5.		7. " "
703 X	Liebig Joachim, Schuhmacher	1908 8/11		77 Jahre
	Frau Dr. Friedt u. Kinder	1945. 12/5.		34 Jahr. alt Selbstmord.
	Gabriele Friedt	1945. "		6 Jahr. alt.
	Sabine Friedt	1945. "		4 Jahr. alt
704.	Zeller Julie, Kaufmannswitwe	1908 22/12		65 Jahre 11 Monate
	Gebhard Friedt Diplom-Landwirt	1945. 19/8.		36 Jahr. alt. Selbstmord.
705	Nitschke Johann, Arbeiter	1908 24/12		68 Jahre
	Marianne Skrzipek Oberbürgermeister aus Gleiwitz	1945. 13/5.		46 Jahr. alt

Abtheilung: D

Nr. des Grabes.	Name und Stand des Begrabenen.	Tag des Begräbnisses.	Haus-Nr.	Bemerkungen.
706	Tschentscher Wilhelm Arbeiter Witwe Christiane Bernhard	1909 14/5 1945. 16/5.	753	29 Jahre 10 Monate
707.	Heinitz Fräulein geb. Kirche Wilhelm aus Rothwasser Robert Gustav Friedrichsdorf	1909 14/2 1945. 13/5.	203	58 Jahre 81 Jahre alt.
708	Richter, Luise, Jungfrau Bürg Wm.	1909 9/3 1938 8/4.	211	19 Jahr 10 Monate.
709	Förster Ida geb. Schmidt, Ehefrau Friedrich Reinhold Kunstschlosser	1909 4/4 1945. 17/5	32	39 Jahre 6 Monate 87 Jahre alt.
710.	Blumrich Fräulein geb. Paul, Wilh. Elisa. Wilhelmine Altersheim	1909 17/4 1945. 23/5.	231	74 Jahre 4 Monate 82 Jahre alt.

Abtheilung: D

Nr. des Grabes.	Name und Stand des Begrabenen.	Tag des Begräbnisses.	Haus-Nr.	Bemerkungen.
711.	Knappe Dorothea geb. Zimmer, Witwe	1909 23/5	761	84 Jahre 11 Monate.
712.	Weiß Bertha geb. Stark, Ehefrau	1909 21/5	372 Zweigr.	30 Jahre 11 Monate.
	Fritz Walter Lehrer	1945. 16/5.	655	64 Jhr. alt.
713.	Kliemeck Johann, Arbeiter	1909 3/6		57 Jahre 9 Monate.
	Anna Gertrude Viktoria	1945. 16/5.		70 Jhr. alt
714 ×	Anton Johann, Arbeiter	1909 15/6	47	27 Jahre 6 Monate
	Albrecht Richard Regierungspräsident i. R.	1945 22/5.		46 Jhr. alt
	Anna Paul	1945 21/5.		38 Jhr. alt.
715. ×	Trapp Gustav zuletzt Wuriwunde	1909 8/7.		9 Jahre.
	Elsa Anna geb. Werner	1945. 17/5.		49 Jhr. alt.

Abtheilung: D

Nr. des Grabes.	Name und Stand des Begrabenen.	Tag des Begräbnisses.	Haus-Nr.	Bemerkungen.
716	Simon Johanna geb. Matten, Ehefr. Königsberg Ehemann Königsberg mit Erbbelehn	1909 12/7 1945. 15/5	17	43 Jahre 11 Mte. 54 Jhr. alt.
717.	Landmann, Ferdinand, Milchhändler Landmann Margarete	1909 24/8 21. 5. 1935.	349	65 Jahre 3 Mte. 56 Jahr lbg.
718.	Weichert, Friedrich Wilhelm, Schäfer	1909 1/10	276	12 Jahre 5 Mte.
719	Friede Sarah geb. Gebauer Witwe Richter Bernhard Kaufmann Richter Rosalie Geschäftsführ.	1909 7/9 1945 15. " "	13 Mittelstr. Nr. 829	66 Jahre 7 Mte. 53 Jhr. alt. 21 " alt.
720	Haake Marie geb. Gebauer Witwe	1909 17/9		62 Jahre 9 Monate

Exhumiert f. Kriegsgräber

Abtheilung: 2

Nr. des Grabes.	Name und Stand des Begrabenen.	Tag des Begräbnisses.	Haus-Nr.	Bemerkungen.
721.	Miersch Otto, Lackierer	1909 5/10	693	52 Jahre 8 Monate
722.	Heinze Auguste geb. Pfeiffer	1909 6/10	29	52 Jahre 4 Monate
723.	Reisel Anna geb. Trautmann Witwe	1909 7/10	150	83 Jahre 7 Mon.
724.	Rosemann Otto, Arbeiter Anna Lüdtzner	1909 31/10 1945. 30/3.	104	57 Jahre 2 Mon.
725.	Sanow, kirchl. Hilfsarbeiter aus Spandau Martha Ursula geb. Lemke verw.	1909 5/11 1944 18/8.		21 Jahre 11 Mon.

Friedhofskapelle (Urnen)

Friedhofskapelle 4 Wochen

Friedhofskapelle 20/6 10. Januar

Friedhofskapelle 1944.

Abtheilung: D

Nr. des Grabes.	Name und Stand des Begrabenen.	Tag des Begräbnisses.	Haus-Nr.	Bemerkungen.
726	Pfeiffer Anna geb. Schmidt, Schneiderin Frau Krause	1909 16/12 1945 4/11	7 Wohlth. Amt	39 Jahre 11 Mon.
727	Appel August, Rechnungsrat Ehefrau Anna Appel geb. Jungnick	1910 16/1 1925 28/9	Gut. Grün. Wohlfahrt —	57 Jahre 4 Mon. 65 Jahre alt
728	Mattern Ida, Schneiderin	1910 2/2	474	29 Jahre 7 Mon.
729	Kentschke Luise geb. Kahnert, Schneiderin	1910 3/2	2	30 Jahre 5 Mon.
730	Denath Grete geb. Becker, Witwe	1910 22/2	16	85 Jahre 2 Mon.

Abtheilung: D

Nr. des Grabes.	Name und Stand des Begrabenen.	Tag des Begräbnisses.	Haus-Nr.	Bemerkungen.
731.	Thiem Emma geb. Gerlach, Ehefr.	1910 2/3	112.	49 Jahre 4 Mon.
	X Maia Berndt, Diakonisse	22. 5. 44.	Stiftung	
732.	Gärtner Friedrich	1910 28/3	253	75 Jahre 7 Mon.
	Heinrich Kurzglas Maurer polier aus Hirschberg	1945. 24/5.		57 Jhr. alt.
733. X	Linke Albrecht, Gutsbesitzer	1910 24/4	440	67 Jahre 6 Mon.
	Kretzmer Emil Landwirt aus Leubusch Kr. Züllichau	1945 3/6.	Nr. 64.	81 Jhr. alt
734.	Herrmann, Karl, Gemeindevorsteher	1910 26/4	–	44 Jahre
	Minni Gründe geb. Everard Neudorf a/ Gröditzberg	1945 19/6		73 Jhr. alt.
735.	Krause Emilie geb. Scheckel Witwe	1910 10/5	303	68 Jahre 10 Mon.

Abtheilung: D

Nr. des Grabes.	Name und Stand des Begrabenen.	Tag des Begräbnisses.	Haus-Nr.	Bemerkungen.
736.	Langer Maria geb. Herbst, Ehefr.	1910 13/5	37	40 Jahre 1 Mon. frei
	~~Jünger Gerhard~~	~~1945. 25/5.~~		
	Alwine Sirsner Hausfr.	1945. 12/6.		67 Jahre alt
737.	Glemm August, Lohnkutscher	1910 30/6	185	57 Jahre 6 Mon.
	Simon Maria Witwe, Hausfrau und Großmutter	1945. 12/6.		40 Jahre alt.
738.	~~Spence Albert geb. Krack, Hausfr.~~	~~1910 15/7~~	~~Hella Straße~~	~~32 Jahre 6 Mon.~~ Beerdigung E.217
	Melzer Hermann, Hausmeister	1914 5/7	104	47 Jahre
	Schumacher Helene Witwe, ohne Berufsangabe.	1945 26/6.		42 Jahre alt.
739.	Gerlach Lotte geb. Vietze, Ehefrau	1910 7/7	?	47 Jahre 2 Tage
	Bernhard Kreising	1945. 3/11.		
740.	Wehner Magdalene, Gelbgießerin	1910 31/7	91	31 Jahre 4 Mon.
	Kiesner Caroline, ledig	1941 16/9		84 Jahre 4 Mon.

Abtheilung: [illegible]

Nr. des Grabes.	Name und Stand des Begrabenen.	Tag des Begräbnisses.	Haus-Nr.	Bemerkungen.
741.	~~Kirchhöfer Anna, E.~~			
	Falk Fabian, Schuster	1910 21/8	—	67 Jahr 9 Mon.
	Emilie Rindel Dienstmädch.	1945. 24/5.		62 Jahr alt.
742.	Lieder Michael, Gärtner	1910 5/10	—	30 Jahre.
743.	~~Lehert~~ Heinrich Arbeiter	1910 27/10		61 Jahr.
	Berthold Georg Musikdirektor	12. 6. 1936.		55 Jahre
	Bethold Walter, Sohn 29 Jahre alt.	3./8. 1941.		alt Urne beigesetzt.
744.	Liebert Joseph, Arbeiter	1910 30/11	—	56 Jahre
	Bethold Walter.			
745.	Butzek Michael Bahnarbeiter	1910 1/11	—	29 Jahre 2 Mon.
	Hindarck Ernst	29.7.1936.		68 Jahr 11 Monate

Abtheilung: D

Nr. des Grabes.	Name und Stand des Begrabenen.	Tag des Begräbnisses.	Haus-Nr.	Bemerkungen.
746.	Schier Wilhelm, Maßschneider	1910 15/12.	316	67 Jahre 10 Mon. ev.
747. X	Liebig Wilhelm, früher Kaufmann, zuletzt Agent	1910 30/12.	2	74 Jahre
	Willi Kurbitz Blumenbinder	1945. 26/6.		
748.	Landmann August Max, Maler, Maler	1911 6/1	349	59 Jahre
	Ehefrau der Vorigen Victoria Landmann	1942 22/8.		
749. X	Gruner Johann gen. Johannes, Arbeiter	1911 8/1	14	66 Jahre
	Grinse Christiane Gertraude aus Gittersee	1945. 27/7.		60 Jahre alt
750. X	Thiem August, Kaufmann	1911 15/1		50 Jahre
	Robert Gunner Witwe, Witwe	1945. 23/7.		82 Jahre alt.

Abtheilung:

Nr. des Grabes.	Name und Stand des Begrabenen.	Tag des Begräbnisses.	Haus-Nr.	Bemerkungen.
751 X	Michel Margarete geb. Schindler	27/6. 1945		61 Jahre alt

Abtheilung: E

Nr. des Grabes.	Name und Stand des Begrabenen.	Tag des Begräbnisses.	Haus-Nr.	Bemerkungen.
Nachträge				
1.	~~Frl. Lotte Hauptmann~~	~~4/12. 1943~~		am 11. Jan. 43 umgebettet worden nach Gr. 11 Abt. G. Buch
2.	Zwei Kinder vom Arb. Hänisch Meinhold		266.	Grabst. Hauptmann
	Gr. Karl Hauptmann, Schriftsteller.	5/2. 1921.		62½ Jhr.
3.	Urne von Frau Martha Hauptmann beigesetzt	1939 29/1.		Nr. 3 vorgenommen von Frau Hauptmann M. Stelz, Wiederbel. gebührt u. bezahlt bis 1946
4.	Kubat, Irmingard, Totengräber.	1916 3/2.	34.	59 Jh. 2 Mon. 5 Tage.
5.				Irmingard Kubat

Abtheilung: E.

Nr. des Grabes.	Name und Stand des Begrabenen.	Tag des Begräbnisses.	Haus-Nr.	Bemerkungen.
6.	Frau Müller geb. Drömer	1888 7/4	252	63 Jahre
	Schwester des vorherg. Bertha Müller	1897 1/7	252	5 Mon. alt
	Tschirch, Hermann, Maschinenbauer	1916. 12/3.	228.	54 Jhr.
7.	Müller, Johann, Hausbesitzer	1896 9/10	252	66 Jahre alt.
	Maibach Salusa geb. Hoffmann Hausfrau und Mutter	1929 26/4.	Kretscham	87 Jhr.
8	~~Schöbel Julius, Kaufmann~~	~~1908 24/7~~		~~53 Jahre 12 Tage~~
	Schöbel August, Rentenempfänger	1913 12/9	Hauptstr.	93 Jahre 8 Mon.
				E 8-9 vorher für Totengräber Kluge u. bezahlt am 20.4.1934.
9.	Frau Schöbel	1885		
	Kluge Anna, geb. Drechsler, Totengräbers Frau	1932 6/4.	Kretscham	46 Jhr.
10.	Schöbel Frau geb. Löchner, Milan	1912 21/1		54 Jahre, 5 Monate
	Anna Teichmüller.	1940 9/9.		Maschinenstickerin. 80 Jahr alt.

Frau Schöbel

Abtheilung: E.

Nr. des Grabes.	Name und Stand des Begrabenen.	Tag des Begräbnisses.	Haus-Nr.	Bemerkungen.
11.	Schöbel, Julius, Schumacher	1908 24/7		(Frau Schöbel) 53 Jahre 12 Tage
	Frl. Lotte Hauptmann	1943 4/XII.		87 Jahre alt.
12.	Zotzgel, Johann, Glasschleifer, Johanna Simon	1900 17/5	364	für die Frau 364 —
	Simon, Friedr. W., Glasschl., Johanna Simon	1902 20/3	"	7 Wochen 4 Tage
				~~[illegible] für Lotte Hauptmann~~
				~~Begräbnis am Tage~~ 39 1/2 St.
				Hauptmann für Simon
13 X	Exner, Julius, Glasmacher	1887	364	
	Exner, Julie, geb. Bergmann	1914 30/8	364	73 Jahre
	Simon, Gustavus, Glasschleifer, Meister	1945 3/5		71 Jahre alt
14.	Mairwald, August, Maschinist	1925 21/3	~~[illegible]~~ 17	~~[illegible]~~ 75 Jahre
15.	Strauß, Aloisia, geb. Tscheller, Witwe	1890 5/2	~~[illegible]~~ Gruft 17	30 Jahre 11 Monate 18 Tage

Abtheilung: E

Nr. des Grabes.	Name und Stand des Begrabenen.	Tag des Begräbnisses.	Haus-Nr.	Bemerkungen.
16.	Kust, Hermann, Pr. Lieutenant a. D. Kaufmann (46 Mon. 26 Tg.)	1901 17/10	5	[illegible] v. bezahlt am Grabstellenkommando Kreis Niederschlesien v. 22. November 1929. Grabnachf. Herm. Maiwald N. 5.
17.	Mainwald Hermann geb. Klose	1925 29/5	5	70 Jahre
18.	Mainwald Hermann, Gastwirt Stiftsgroßhändler Heinrich Kretschmer 67 J.	1913 16/3 N. 5 57	N 5	64 Jahre 10 Mon. 13 Tage
19.	Mainwald, Erdr., Gefr. d. Ehrenf. Main. Kretschmer Ernestine	1886 28/4 1938 24/4.	~~Hartig~~ 7	Reservirt für Herrn H. Kretschmer 19. 20. f. 340 78 Jahre Bezahlt bis 1950
20.	Mainwald, Gefr. Gastbesitzer Kretschmer Karl	1897 19/4 1946 4/4.	~~294~~	75 Jahre 4 Mon. 6 Tg. Reservirt f. H. H. Kretschmer N. 340 Bezahlt bis 1950

Abtheilung: E.

Nr. des Grabes.	Name und Stand des Begrabenen.	Tag des Begräbnisses.	Haus-Nr.	Bemerkungen.
21.	Maiwald, Pauline, Jungfrau	1870 20/12	Garten 3.	
	Maiwald, Gustav Landgerichtsrat	1923. 22/4.	G. 3.	alt 62 Jahre.
22.	Maiwald, Anna, unverehel.	1892 13/3	Grün 294	beerd. 30 M von Wilhelm Anna Maiwald in Nieder-Hohndorf Nr. 3. v. 9. 10. 1928.
23.	Maiwald Walter, Sohn des Gutsbesitzers Oskar M.	1909 3/7	3.	5 Monate alt, gehört Familie Maiwald G. N. 294.
	Werner Johanna, T. d. Maiwald Leonh.	1921 16/2		5 Monat.
24.	Liebig, Anna, Ehefrau d. Offiz. Liebig	1896 14/8	54	geh. Offiz. Liebig G. N. 54. 52 Jahre
	Liebig, Walter, Sohn d. Friedr. Ludwig Liebig	1898 24/4	54	8 Mon.
	Frau Pauline Bergmann, geb. Meier 75 Jahre.	1930 11./4.	Heilsarmee Grün	E 24-25 erworben von Nationalmeister A. F. Bergmann in Ober-Siebdh. Heilsarmee Grün Abteilung, 2 x 30 = 60,- M bez. v. 25. 4. 1930.
25.	Mader, Ehefrau, Otilie	1888 18/7.	54	bez. 25. 4. 1930. v. F. Bergmann Nr. 53 Jahre.
	Hermann Bergmann, Nationalvorsteher	v. d. 1946 21/11		87 Jahre alt.

Gräber in Gemeinschaft Maiwald Nr. 3.

Abtheilung: E.

Nr. des Grabes.	Name und Stand des Begrabenen.	Tag des Begräbnisses.	Haus-Nr.	Bemerkungen.
26.	~~Mader, Anna Olivia, geb. Krebs~~	~~1892 14/5~~		
	~~Krebs, Benjamin, Glasschleifer~~	~~1888 18/7~~	54	
	Liebig, Benjamin, ~~Anna~~, ~~Hofmeister Glasschleifer B. Liebig~~	1896 18/8	54	61 ~~55~~ Jahre gest. bej.
	Liebig Anna Friedrike	1921 9/5		83 Jahre alt.
27.	~~Krebs Benjamin, Glasschleifer~~			
	~~Anna Mader Olivia~~	1888 18/7	54	80 Jahre gest. bej.
	~~Krebs Benjamin, Glasschleifer~~			
	Liebig, Franz, Pr. Arbeiter Oberst Liebig	1905 7/5	54	11 Monate
	Fr. Anna Trapp geb. Krebs	30.12.39.	54	40 Jahre alt.
Wadinger Friedhof				
Offnetes 28.	~~Liebig, Benjamin, Glasschleifermstr.~~	~~1896 18/8~~	~~54~~	~~61 Jahre gestorben bej.~~
	Pauli Elise, geb. Sikolz, Ehefrau	1904 28/2	8	55 Jhr. Fr. Pauli gest.
	Pauli Käthe, Friedr. (Nonn)	1935 16/9	Krummhübel	49 Jhr. Krematorium Feuerbestattung E 28 u. 29 nachträglich bezahlt von Frau Friedr. Pauli, Krummhübel, am 16.9.1935. Alter Landsmann
29.	~~Krebs, Benjamin, Glasschleifer~~	~~1888 18/7~~	~~54~~	~~86 Jahre gestorben bej.~~
	Pauli Richard, Fuhrhalterarbeiter	1904 21/3	8	61 J. 8 Mon. 16 T. ~~E 29 u. 30~~ bej. 16.9.1935. Fr. Pauli
30.	~~Pauli Elisabeth Sikolz, Ehefrau~~	1904 21/2	8	~~Frau~~ Ref. für Fr. Anstorz. 55 J. 7 Mon. 6 Tg. gest.

Abtheilung: E.

Nr. des Grabes.	Name und Stand des Begrabenen.	Tag des Begräbnisses.	Haus-Nr.	Bemerkungen.
31.	Anton Wilhelm	11.2.1936.		frei! 66 Jahre
32.	Franke, Alfred, Schlosser	1905 14/4	223	25 Jahre 6 Mon. frei!
	Helmke geb. Wolitz	18.6.1936.		77 Jahre verw. seit 1922
33.	Franke, Alfred, Schlosser Witwer	1903 7/8		19 J. 11 Mon. frei!
	Wanda Louise	10.2.19		verw. seit 1942.
34.	Patzke Anna Johanna geb. Teichmann Ehefrau	1910 3/7	354	82 Jahre 11 Monate.
	Patzke Emil Maurer	1928 11/11.	Mittlere Straße Nr.	60 Jhr. 7 Monate.
35.	Patzke, Hermann Tagearbeiter	1916 27/4	354	83 Jh. 2 Monate.

Gebeine von Franke Alfred in Grab Nr. 33.

Gebeine von Patzke Fr. in Grab Nr. 35.

Abtheilung: E

Nr. des Grabes.	Name und Stand des Begrabenen.	Tag des Begräbnisses.	Haus-Nr.	Bemerkungen.
36.	Goldschmidt, Heinrich Versicherungsinsp.	1902 20/8	Zychberg-Haus	66 Jahre 4 Mon. 17 Tage
37.	Lange, Rudolf, Kaufmann aus Breslau Frau Wilhelm Elfriede	1901 7/8 1932 11/5.	Ober-S. Krik.	67 Jahr 8 Mon. gest. 64 Jahr
38.	Schier Gertrud geb. Handrick	1934. 15/1.		geb. von Fr. Josephine Schier geb. Scheuner Tg. 47 Jahr.
39.	Schier geb. Schumann Wilh.	1933. 28/5.		geb. v. Frau Josephine Schier geb. Scheuner Tg. 73 Jahr
40.	Schier Julius, Glasermeister-Gattin	1911 26/1	767	geb. v. Fr. Josephine Schier geb. Scheuner Tg. 54 Jahre 4 Monate 8 Tage
	Schier Alfa, T. d. Glasermeister Hermann	1912 24/3	767	2 Monate

Abtheilung: E.

Nr. des Grabes.	Name und Stand des Begrabenen.	Tag des Begräbnisses.	Haus-Nr.	Bemerkungen.
41.	Elsner, Pauline geb. Liebig,	1902 13/2	180	geb. in Großhennersdorf Gem. Elsner Gt. 180 bg. alt 60 Jahre 11 Mt. 26 Tg.
	Johanna Christiane geb. Demuth	1945 3/7	87	9.8.27. bg. 63 Jahre alt.
42.	Elsner, Hermann, Arbeiter	1907 15/11		geb. in Großhennersdorf Gem. Elsner Gt. 180 bg. 62 Jahre 2 Mt.
	Elsner, Glasschleifer aus Hartenberg (Witwe hier gestorben)	1927 6/8.	Hartenberg	geb. Demuth bg. verw. Frau Christiane Elsner geb. Demuth in Hartenberg. v. 9.8.1927.
43.				9.8.27. bg. geb. in Großhennersdorf Gem. Elsner Gt. 180 bg.
44.				verwitwet 1926 geb. Lehrer Gerlach bg.
45.	Gerlach, Gustav, Z. i. Lehrer Gerlach	1896 15/5		verwitwet 1926 geb. Lehrer Gerlach bg.
	Frau Charlotte, Lehrersfrau.	1939 8/12.	Oberschulhaus	71 Jahre alt.

Angelegt am 31.12.1956

Großhennersdorf 31.12.1956

Abtheilung: E.

Nr. des Grabes.	Name und Stand des Begrabenen.	Tag des Begräbnisses.	Haus-Nr.	Bemerkungen.
46.				umgebettet 1926 gek. n. Lepen Gerlach bez. Begräbnis-Buch vom 31.12.1956
47.	Hermann Jakob	1945 10/10.		umgebettet 1926 gek. n. Lepen Gerlach Begräbnis-Buch vom 31.12.1956
48.	Gram, Charlotte, Witwe	1896 26/5	123	84 Jahre. nun 10.5.26. wird der Grabst. mit 10 M. von Frau Lina Ob.-Postsekretär bis Töchter Brauchsche № 37. d. 1.9.42 n. Frau Zunge bez. 30 M.
49.	Zumpe, Clara, T. d. Conditors W. Zumpe wo 1 Jahr 2 Mts. Zumpe Wilhelm, Konditormeister	1901 10/6 1912 5/9	630 497	gek. v. Cantor Wtg. Zumpe 47 Jahre 10 Mon. 25 Tage nun Frau Zunge bez. 30 M. d. 1.9.42.
50.	von Meden Kurzschr. wie Halensee b. Berlin	1910 1/7	Gräbnis bis 1.10.1940	~~30 Jahre 6 Tage gestorben~~ am 1. Oktober 1940 wieder geräumt mit 30 M. Familie von Wedemann-Wurster aus Hinsfeld, Hessen-Land.

Begräbnis-Buch vom 31.12.1956

Begräbnis-Buch vom 31.12.1956

Abtheilung: E.

Nr. des Grabes.	Name und Stand des Begrabenen.	Tag des Begräbnisses.	Haus-Nr.	Bemerkungen.	Nr. des Grabes.
51. gek. u. Oswald Fritz 157. für sich und 3 Kinder				1898 gekauft.	56. gek. u. Osw. Fritz 5. N. 157.
52. Nr	Feist Karoline geb. Teuber, 82 Jhr.	1933 10/6.	Ober-strabt.	gekauft u. bezahlt von Frau Karoline Feist in Ober-Streitberg 934 (Marienheim) 20-M bez. v. 1.7.1929 } bezahlt. 10 - - v. 5.11.1930 } 30-M	57.
53. Nr	Paul, August, V. d. Glasarbeiter Wilhelm P. / ~~Paul~~ Zeitgeb. Schuhmacher Wilhelm Paul	1902 17/2 / 1904 9/12	153 / 379	2 Mon. 11 Tage	58.
54. Nr				~~gekauft von Frau Karoline Feist in Ober-Streitberg 934 (Marienheim) 20,-M bez. v. 1.7.29.~~	59.
55. Nr	Feist, Johann, Gleiß. in Gnadenf. / Feist, Franz, V. d. Gleiß. Franz Feist / Paul, Erna, T. d. Zimmermann Wilhelm Paul	1898 14/1 / 1904 10/12 / 1911 26/11	219 / 219 / 40	50 J. 3 Mon. 24 Tg. / 3 Wochen / 9 Monate 28 Tage	60.

Abtheilung: E

Nr. des Grabes.	Name und Stand des Begrabenen.	Tag des Begräbnisses.	Haus-Nr.	Bemerkungen.
56. gek. u. Osw. Feist G. N. 154.	Feist, Karoline geb. Schön, Ww.	1905 27/7	Gerichtsstr.	87 Jahre 7 Mte.
57.	Alwiene Schubert geb. Liebig. Urne beigesetzt. alt. 77 Jahr.	22. 9. 1940		gek. u. Friedhofsbuch Mitg. Pfirbert 212. Bez. " " " " " 10-Mk. angezahlt v. 15. 6. 29.
58.	Schubert, Gerhard, P. i. Friedhof K. Pfirbert	1897 30/6	212	gek. u. Friedhofsbuch Alt. Pfirbert 212. bez.
	Schubert, Lucie, T. i. " " "	1898 2/8	212	2 Monate.
	Schubert Wilhelm Schmiedemstr. Ehr.	1931 29./3.	Neckar-strasse	77 Jahre.
59.	Schubert Gertrud	1919 8./3.		gek. u. Friedhofsbuch Alt. Pfirbert 212. bez.
60.	Hertzler, Emma, Witwe	1896 25/11	138	28 Jahre. verschollen seit 11. Septbr. 1925. bez.

Abtheilung: E.

Nr. des Grabes.	Name und Stand des Begrabenen.	Tag des Begräbnisses.	Haus-Nr.	Bemerkungen.
61.				~~Kgen~~
62.				Frellw 3. 5. 28. bg. geb. u. Anw. Neumann. bg.
63.	Neumann, Gottlob, Arbeiter	1896 8/11	34	~~wird verworben s. 18.7.1927 von Frau Friedhofmeister Helene Keller a. r. Hauptweg Nr. 89 v. bis 60 J. s. 3.5.28 bg.~~ 2 Jahre
64.	Neumann, Friedrike, geb. Liebig	1899 22/10	34	Frellw 3. 5. 28 bg. geb. u. Anw. Neumann. 737 9M bg.
65.	Baumfeld Moritz, Journalist und Graveur geboren in Mira am 6. October 1868 gestorben in Newyork am 4. März 1913 Rudolph, Friedr. s. d. Hauptweg Nr. 1	1913 5/6 Beerdigung der Aschenurne 20/20 17/10		~~Am Freitag, Rittergutsp. bg.~~ 2 Jahr. geheiratet am Frau Dr. Baumfeld

Abtheilung: E.

Nr. des Grabes.	Name und Stand des Begrabenen.	Tag des Begräbnisses.	Haus-Nr.	Bemerkungen.
66.	Freitag, Johann, Rittergutsbesitzer	1893 29/8	370	266 u. 67 wurde verpacht u. bezahlt von Dr. jur. Willy Freytag in Dieskau. Platz für alle Beerdigungen bez. d. Bgm. v. 3. Oktober 1928. „Sonnenhof"
				bezahlt mein 266 am 3. 10. 1928. geb. Sam. Freitag. bez.
67.				
Vorschrift 68.	Lichtenberg, Hermann, Hutfabrikant	1913 3/10	Johannisfriedhof	59 Jahre 2 Mon.
69.	Lichtenberg, Louise geb. Brandt	1902 19/8	Johannisfriedhof	72 Jahre 11 Mon. 12 Tage. Familie Lichtenberg bez.
70.	Lichtenberg, Louis, Privatier	1890 28/10	Johannisfriedhof	71 [illegible] ~~[illegible]~~

Abtheilung: E.

Nr. des Grabes.	Name und Stand des Begrabenen.	Tag des Begräbnisses.	Haus-Nr.	Bemerkungen.
71.	Gerlach, Arthur, Glasmalermeister	1948 7/3	124	55 Jahr 8 Mon. 14 Tg. gest. bey.
72.	Gerlach, Friedrich, Arbeiter	1922 10/12		ult. Fr. Gerlach gest. bey.
73. ~~am N 71 ist eine neue Grabes-Anlage~~				Anz. wo neu Grabes 1928. Fr. Gerlach gest. bey.
Gruft der Familie Glasmalermeister Franz Krebs	Krebs, Franz, Glasmalermstr.	1917 8/7		59 Jhr. 10 Mon. 15 Tg.
	Walter Wolfgang, Schüler	1939 15/4.		13 J.
	Krebs, Johanna			
				Abgegeben an Bestattungsamt Krebs

Abtheilung: E

Nr. des Grabes.	Name und Stand des Begrabenen.	Tag des Begräbnisses.	Haus-Nr.	Bemerkungen.
Gruft der Familie Lamm	Lamm, Cäcilie, Gastwirtsfrau, Ehefr.	1896 16/3	377 Dr.	17 Jahre 9 Monate 20 Tage
	Elbrecht Elisabeth geb. Lamm, Ehefr.	1907 20/3	Wreschen (Posen)	19 Jahre 2 Monate 5 Tage
	Lamm Franz, früherer Gastwirtsbesitzer	1909 14/1.	Lungendurchschuß	58 Jahre 10 Monate
	Frau Ludwig Gastwirtsfrau	Leichenschau		75 Jahre Alt
		v. 26. 2. 1932		
Franz				
Lamm				
74.	Zuschauer Gastwirts Ang. Blasig Liebig Theresia, Kind, 8 Monat	1932 6/5.	Neustadt	
75.	Für das Gastwirts Ang. Blasig Liebig,			
76				

Angust Blasig geb. 2. Aug. 1. Ergänzungen zur Grüfte Inhaber
Wirtsmeister Gastwirt

Abtheilung: E

Nr. des Grabes.	Name und Stand des Begrabenen.	Tag des Begräbnisses.	Haus-Nr.	Bemerkungen.
77.	Kind des Schlossermstr. Wilhelm Bleisig			
78.	Gutsbesitzer a. D. Christoph Liebig	1930 28/4	Ober-Dittersb.	69 Jahre.
79.	Langer Wilhelmine geb. Seibt, Witwe	1911 19/4		77 Jahre 1 Monat 22 Tage
80.	Schlosser des Schlossermeisters Fr. König	1895 29/1	171	6 Monate
	König Anna Marie, Jungfrau	1895 25/1.	171	18 Jahre.
87	Kind des Schlossermeisters Fr. König			
	Gebert Grete, Kind, Tochter des Fleischermeisters Karl G.	1929 27/6.	Krieg-hospital	7 Jahre

Nr. d. Grabes

92

93

94

95

96

Abgeschr. am 28. 10. 21 an Friedhofverwaltung Dresden

Schlossermeister Fr. König 2 Kreuze

50 M bez. von Johanna Julianne König f. 27. 9. 28.

Entzahlung auf Grabstelle 880-85.

Weitere 50 M auf 880-85 vorausgezahlt von Fr. Jul. König f. 20. 1. 1929

Weitere 50-M für 880-85 bezahlt von Fr. Julianne König, f. 24. 6. 1929.

180,- M von ganzen Bezahlt f. 24. 6. 1929.

Abtheilung: 6

Nr. des Grabes.	Name und Stand des Begrabenen.	Tag des Begräbnisses.	Haus-Nr.	Bemerkungen.
92.	Liebig, Julius, Glasschleifer	1915. 29/10.	408	45 Jahr. 5 Monat.
93.	Tulke, Ernst, Glasschneider	1917. 30/11.	426	82½ Jahr.
94.	Fürstl. Militärmusikkorps Liebig	1887. 18/11.		E. 94–97 gehören zu Kommerzienrat Hüttner in Liegnitz, Lindenstr. 10. Verg. 150 M. v. 8.8.28.
95	Fürstl. Militärmusikkorps Liebig.	1887. 19/11.		Verg. 8.8.28. v. Kommerzienrat Hüttner
96.	Fürstl. Militärmusikkorps Liebig.			Verg. 8.8.28. von Hüttner

Fürstl. Militärmusikkorps Liebig

Gehört zu Grab Nr. 426

Gehört zu Grab Nr. 166.

Abtheilung: E

Nr. des Grabes.	Name und Stand des Begrabenen.	Tag des Begräbnisses.	Haus-Nr.	Bemerkungen.
97.				8. 8. 28. Umg. a. Friedhof
98.	Liebig Josephine geb. Müller, geb. [illegible]	1926 27/8.		alt 77 Jahre
99.				894 zusammen mit 894-97. Umg. 5. 8. 8. 28. a. Friedhof
100	Liebig Karl, Mühlenbesitzer	1905 20/7	166	63 Jahre 6 Mon.
101.				

Gebeine dieser Familie durch Liebig 5.8.1966.

Abtheilung: E.

Nr. des Grabes.	Name und Stand des Begrabenen.	Tag des Begräbnisses.	Haus-Nr.	Bemerkungen.
102	Hibsch, Christian, früherer Gutsbesitzer	1890 2/7	156	79 Jahre 2 Monate
	Kluge Michael Adolf, Instituteur	1923 12/VII	auswärts	34 Jahre alt
103.	Kluge Anna, T. d. Maurermeisters Reinhard Kluge	1896 17/8	42	~~von der Schwester Gertrud Kluge aus Eilenburg 18 Brauerstr. 6 Tage alt 6 Wochen alt am 7.30 Uhr. † 6.3.1928~~ 30 Jahre lang † 6.3.28.
	Klunze Ernst Zimmermeister	1945 2/6.	Winkelstr. 394	Frei! 75 Jahre alt.
104.	Kluge Auguste geb. Hänisch, Witwe	1904 7/1	572	verwandte von Sohn Gertrud Kluge in Quedlinburg 46 Jahre 2 Mon. in Hrn. Friedrich Str. 21 h Begräbnis d. 6.3.1928 63 Jahre alt.
	Klunze Anna Witwe	1944 29/3.		
105.	Hentschel, geb. T. d. Schornsteinfegermeisters Christian 2c.	1915 17/11.		6 Jahre 1 Mon. 18 Tage
	Mainwald Robert, Schlosser Mittelschule	1933 3/4.		53 Jahre lang.
106.	Kluge Reinhard, Maurermeister	1902 8/2		wohnhaft von Sohn Martha Mainwald aus Mittelschule 58 Jahre 7 Mon. 26 Tage. Oberwerg 39. in Begräbnis d. 21.4.1933.

Gebäudeinventar der Familie Kluge Leipzig Str. 186.

Gebäudeinventar der Familie Reinhard Kluge

Abtheilung: E

Nr. des Grabes.	Name und Stand des Begrabenen.	Tag des Begräbnisses.	Haus-Nr.	Bemerkungen.
107.	Mainwald Hch., Zimmermann	1909 15/5		[illegible] Frau Marie Mainwald geb. Klingelhöfer, Witwe des Schuhmachers, 39 Jahre 11 Monate 4 Tage [illegible]
	Frau Frieda Seidel	1945 30/XII.		Angehörige der Familie Kaufer Pflege
Gruft der Familie Bauergut-besitzer Joseph Liebig	Liebig Joseph Augustin Bauergutsbesitzer	1896 14/8	340	60,- M bezahlt von Martin Jul. Liebig in Ober-[illegible] 72 Jahre 9 Monate [illegible] (E. 1.11.1928)
	Liebig Minna geb. Baumann	1934. 29/10.		80 Jahre
	Hube Josef Brückenwärter	1934. 19/12.		51 Jahre.
	Liebig Friedrich	11.7.1935.		74 Jahre
				bez.
Gruft der Familie Oberpostschaffner Hermann Vogt	Vogt Maria geb. Schulz, Postschaffnerin	1915 20/2	73	79 Jahre
	Vogt, Fritz, Landwirt	1920 24/7.	73.	alt 123 Jhr.
	Frau Luise Vogt geb. Gottschalg, Wirtschaftsbesitzerin 57 Jhr. alt	1927 7/11		alt 57 Jhr.
	Ziegler, Schweinehändler: Nachbarsleute	1931 21/6	Oberstrth.	
	Vogt Willi: Nachbarsleute	1934 27/5	"	65 Jhr.
	Siegesmund Anna geb. gf. Below	17/2 1947.		geb. 6.9.1867
Grabstätte der Familie Vogt	Vogt, Friedrich Christian, Friseur.	1916. 17/9.	73.	80 Jhr. 5 Mon.

Abtheilung: E.

Nr. des Grabes.	Name und Stand des Begrabenen.	Tag des Begräbnisses.	Haus-Nr.	Bemerkungen.
Westseite 108	Glaubitz Helene geb. Kalmbach, Witwe	1923 2/XII	126	76 Jahre alt
109	Glaubitz Fürchtegott, T. d. Gottlob, Arbeiter Gl.	1888 16/12	127	3½ Jahre
110.	Glaubitz Wolf, Fabrikarbeiter a. D.	1915 30/6.		78 Jh. 2 Mon.
111.	Pflugner, Sarah, geb. Rücker	1900 27/5	287	E 111–112 reservirt für Heinrich Friedrich Lorenz Niedersteinreichter Zahnarztehefrau 76 Jahre 11 Mt. 25,– Mark an F. E 111–112 vorausgezahlt. r. 17.6.29. 15,– M. bez. r. 2.XII.1930. 20,– Rm. bez. r. 4.III.1932. } zu zahlen 69,– Rm. bezahlt.
112	Pflugner Joh. Benjamin, Gärtner	1900 25/3	287	erworben von Theodor Friedrich Lorenz Niedersteinreichter Zahnarztehefrau 71 Jahre 3 Mt.

Inhaber der Familie Wolf Glaubitz.

Abtheilung: E

Nr. des Grabes.	Name und Stand des Begrabenen.	Tag des Begräbnisses.	Haus-Nr.	Bemerkungen.
113.	Breite, Augusta geb. Schlenz	1905 2/5	335	57 Jahre 11 Monate
114.	Breite, Oswald, Zimmermann	1890 /11	57	17 Jahre
115	Liebig Hermann geb. Liebig, Hel.	1906 7/12	184	76 Jahre 4 Monate 12 M. Arbeitsl. w. Frau Anna Liebig am 17./11. 35 – 1968.
116.	Liebig Martin Zimmerm. Liebig Robert, Kl. Geschäftsführer Robert L. Liebig Herbert, Geschäftsführer	1898 14/5 1898 3/5 1938 13/1.	184 184 Lebenszeit 184	40 Jahre 6 Monate 2 Monate bis 1968 M. 30 – bez.
117.	Liebig Hermann, Lithographen Liebig Hermann, Arbeiter	1891 9/3 1912 7/1	184 184	27 Jahre 7 Monate 50 Jahre 5 Monate 5 M. bez. Arbeitsl. w. Frau Selma Liebig am 14./11. 35 117 + 118 % gültig w. Mai 1935–196

Abtheilung: E

Nr. des Grabes.	Name und Stand des Begrabenen.	Tag des Begräbnisses.	Haus-Nr.	Bemerkungen.
118.	Tochter d. Glasschleifers Robert Liebig	1894 17/6	184	57. M. Ang. 4 Monate gültig m. Mai 1938–1968.
	Liebig Hermann, Gemüsehändler	1908 3/5	184	82 Jahre 5 Monate Gitterhof v. Selma Riesel
119.				Ang. von Glasmalermstr. Franz Krause E 121–125 i. Ob.-Stadtk. Nr. 144, tot 27.9.1928.
120.	Frau Malermstr. Anna Krause geb. Großmann, 65 Jahre	1927 3/11.		
121.	Krause Menno Alexander S. des Malermeisters Franz Krause	1893 7/2	144	E 121–123 wurde von dem Franz Krause Ob.-Stadtk. 6 Jahre 3 Monate alt 90 M bezahlt r. 27.9.1928.
	Krause Franz Glasmalermstr.	6.8.1935.		78. Jahre
122. +	Krause Franz Glasmalermstr.	1.6.1935		

Abtheilung: E.

Nr. des Grabes.	Name und Stand des Begrabenen.	Tag des Begräbnisses.	Haus-Nr.	Bemerkungen.
123 X	Franz Xaver Markwerfer	22./8. 1944.		62 Jhr. alt. Mutter unsers Franz Krauss Jh. 144.
124.	Anton Johann, Dr. med., Arzt Anna verw. Frau Maria Anton	1893 5/3 1943 28/12	355	35 Jahre 88 Jhr.
125	Franz Linke Flugzeugführer	1944. 17/8		20 1/2 Jhr. alt.
126.	Hoffmann Julius, Hauptlehrer a. D.	1893 13/7	Kötzschenbroda Wettinstr.	[illegible] Urne aus Mittelsitzer Grab 664. 73 Jahre 9 Monate. G. 126–128 wurden aus Doppelsitzer Grab Urne aus Mittelsitzer Grab 664 90,– M bez. 5. 29. 9. 1970.
127.				Paul Olbrich bei Zahn Friedhofsverw. am 21/11. 20. Gottfried Friedrich Jh. 46

Nr. des Grabes

126

130

131

132

Abtheilung: E.

Nr. des Grabes.	Name und Stand des Begrabenen.	Tag des Begräbnisses.	Haus-Nr.	Bemerkungen.
128.	Friede Adolf Wilhelm, Tischler	1894 8/7	467	Zusammen mit Hilfsbuch Christiane Friede in 28 Jahre / Grabstätte Nr. 467. 20 M bez. v. 5. 12. 1928. Pauline Müller geb. Friede. Gestorben Friede Gr. 467
129.	Grützmacher Max, cand. theol. Friede Johanna geb. Pahl	1895 9/7 8.12.1935	Gartenstr. 8	übertragen auf Frau Friede (Hilfsbuch Nr. 467) 29 Jahre / 5.12.1928. 96 Jahr
130.	Hausgrabstätte.			Friede
131.	Friede Otto, Schüler Friede Julius, Glasschleifermeister	1894 23/10. 1933 27./3.	416 Müller Straße	1916 132 mit angeschlossener Glasschleifermeister Friede 9 Jahre 9 Monate / Müller-Straße bez. v. 30.9.28. Hilfsbuch Nr. 215. 71 Jahre.
132.	Friede Anna geb. Bergmann, Ehefr.	1909 24/2	215	zum Begräbnis v. 30.9.28. 47 Jahre 6 Monate

Gehört zu einer Friede Gr. 215

Abtheilung: E

Nr. des Grabes.	Name und Stand des Begrabenen.	Tag des Begräbnisses.	Haus-Nr.	Bemerkungen.
133				gehört Inhaber Friede Jos. 105.
134	Schubert Ludwig geb. Rummler, Ehefr.	1908 19/1	372	41 Jahre
135	Schubert Rosalie Pauline geb. Lorchen, Gefr.	1895 24/2	372	28 Jahre
136	Anna geb. Tschech v. Kaufmann Rudolf Schubert	1898 20/8	372	
137	Anna geb. Tschech v. Kaufmann Rudolf Schubert	1897 3/7	372	
	Schubert Rudolf, Kaufmann	1914 26/8	372	50 Jahre

Familie Rudolf Schubert

Abtheilung: E.

Nr. des Grabes.	Name und Stand des Begrabenen.	Tag des Begräbnisses.	Haus-Nr.	Bemerkungen.
138				Exhumiert von Frau Reichelt in Ober-Silberbach 566. am 5. Oktober 1928. 30 M
139	Richard Reichelt	1946 16/III		73 Jahre alt.
140	Reichelt Rudolf Hüttenbesitzer	1895 18/4		
	Reichelt Marie geb. Rudolf	1921 29/6		8 Jahre alt
~~141~~				
141.	Scholz Friedrich geb. Friede, Schuhm.	1895 7/6	350	41 Jahre
	Scholz, Johann, S. d. Leistenschneiders Otto Scholz	1898 25/4	"	4 Monat 24 Tg.
	Scholz, Gertrude T. " " " "	1902 7/5	"	4 Monate
	Scholz, Johanna T. " " " "	1917 23/8	"	7 Jahre
	Frau Scholz, Hausierer	1946 31/V		

Familie Reinhard Schubert

Abbrennen verboten! Rudolf Reichelt 10 im Juni 1945

Abtheilung: E

Nr. des Grabes.	Name und Stand des Begrabenen.	Tag des Begräbnisses.	Haus-Nr.	Bemerkungen.
142.	Scholz Marie, T. d. Bäckermeister Oskar Scholz	1904 21/8	350	1 Jahr 5 Monate
	Scholz Fritz, " " " "	1907 30/12	"	8 Monate
	Scholz Oskar, Bäckermeister	1937 21/10	"	84 Jahre
143.	Büttner August, Kaufmann	1905 6/12	394	65 Jahre 8 Monate
144.	Büttner Amalie geb. Scholz, Witwe, Obersitzenbach	1929 20/1	Obersitz	85 Jahre
145	Thiel Josephine, Witwe	1895 21/7	452	wurde von dem Fam. Büttner in Obersitzenbach Nr. 394 63 Jahre t. 4.11.1928. bezahlt: 30 M von Frau Klara Hermsdorf i. K.
146	Menzel Auguste Emilie Marie Magd.	1895 17/6	24	11 Monate wurde von Schriftsteller Julius Menzel aus Obersitzenbach Hauptstraße Nr. 74. bezahlt 30,- M t. 28.6.29.
	Menzel Johanna, T. d. Schriftsteller Julius M.	1908 17/3	24	1 Jahr 4 Monate t. 31.7.1929.

Begräbnisse August Büttner

Abtheilung: E

Nr. des Grabes.	Name und Stand des Begrabenen.	Tag des Begräbnisses.	Haus-Nr.	Bemerkungen.
	Manzel Heinrich Gastwirth, Frau M. geb. Klein	1887. 1884	49	49 Jhr. 7 Mon.
147	Mentzel, Fritz, P. T. Hausbesitzer, Inst. M.	1907 26/10	74	3 Monat
	Mentzel Mag. Fritz, P. S. " " " "	1909 15/12	"	2 Tage
	Mentzel Friedrich Wilhelm, Witwer der Hausbesitzers Heinrich Mentzel.	1916. 21/6.	"	72 Jh. 5 Mon. 17 T.
	Heinrich Hollmann	1943 8/4.		51 Jhr. alt. entbunden bis 1973.
148				auf Grund Notiz, Schreiben Frau Hauptmann Wittelsbacherstr. 6 Frau Henne Marburg/Lahn Biegenstraße 41 90,- M bez. f. 25.9. 1930. E 148–150 wurde angekauft von Frau Henne Marburg/Lahn Biegenstraße 41 90,- M bez. f. 25.9. 1930.
149	Henne, Auguste, Schneid.			bez. 23.9.1930 a. Fa. Henne
	Henne Gustav Adolf, Kgl. Mat. Steuersammelleiter a. D.	1911 11/4	Cumerdorf 47	80 Jahre 11 Monat 6 Tage
	Karl Julius Arthur Henne, Oberlandmesser in Marburg.	1930 12/3. beigesetzt 5.6.1930		70 Jhr. alt. Urnenbeisetzung am 5.6.30.
150	Henne Sibylle, Jgfr.	1920 19/3.	Cumerdorf	bez. 23.9.1930 a. Fa. Henne
151				gekauft von Karl Ludwig Königs Gottfried bez. bis 1973 Marburg d. 17.7.43

Abtheilung: E.

Nr. des Grabes.	Name und Stand des Begrabenen.	Tag des Begräbnisses.	Haus-Nr.	Bemerkungen.
152	Matthey Luise geb. Schöndale Frau Ruth Ludwig	1903 1/2 1939. 4/7.	157	63 Jahre 9 Monate Gebührnis von
153	Matthey Emil, kgl. Lehrer a. D. Stadtrat	1885 1/5		50 Jahre 7 Monate Karl Ludwig Königl. Rat bezahlt bis 1973
154	Matthey, Der Alter, Junggeselle	1885 13/8		20 Jahre 8 Monate 25 Tage
155	Lange Fritz, früher Maschinenbauer Schröter Magdalene	1909 8/1 4. 11. 1935.	30	85 Jahre 6 Monate 35 Jahre bez.
156	Frau Lange	1921		Gebührnis der Frau Lange

Abtheilung: E

Nr. des Grabes.	Name und Stand des Begrabenen.	Tag des Begräbnisses.	Haus-Nr.	Bemerkungen.
157	Keimling, Hermann, Kaufmann, Sänger Schröter Marie geb. Keimling	25/5. 1917. 1934. 1/7.	30.	73 Jh. 3 Mon. 12 Tge. 68 Jahr. bg.
158	Keimling Wilhelmine Martine, geb. K. Schröter Hermann, Bäckermeister, Rittergutsbes.	1895 26/12 1933 [illegible]	30	89 Jahr 10 Monat 66 Jh. bg.
Grabstätte 159.	~~Schrode~~ Körner Minna geb. Schr. Schriftsetzer 71	1.9.56		
160	Fischer, Anna geb. Körner	1918 29/7.	Kindbettfieber d. Hannover	27 Jh. 5 Mon. 16 Tg.
161.	Körner Hermann, Lehrer an der Weißenfelser Schule	1912 21/5		53 Jahr 10 Monat.

Grabgewölbe der Familie Keimling

Grabgewölbe der Familie Hermann Körner

Abtheilung: E

Nr. des Grabes.	Name und Stand des Begrabenen.	Tag des Begräbnisses.	Haus-Nr.	Bemerkungen.
162. erbbegräbniß Familie Kommerzienvorsteher Oskar Krebs.	Krebs, Maria geb. Jungfrau, ehem. Vorsteher-Witwe, ältestes Kind	1917. 24/6.		23 Jahr. 6 Mon. 21 Tage.
163. d.	~~Gläser~~ Krebs Oskar Vorsteher a.D.	1935. 3./1.		84 Jahr.
164. d.	~~Gläser~~			
165 erbbegräbniß mit Familie Kaufmann Hermann Häusler	Häusler Louise, verw. geb. Wagner.	1915 13/4	1008.	78 Jr.
166. d.	Häusler Hermann, Kaufmann	1938 31/8.		76 Jahre

Nr. des Grabes.
167. d.
168.
169
170
171.

Abtheilung: E

Nr. des Grabes.	Name und Stand des Begrabenen.	Tag des Begräbnisses.	Haus-Nr.	Bemerkungen.
167.	Marie Schüssler geb. Lübbner	1944. 18./12.		74 Jahre alt.
168.				~~Ist am 19/11 1918 in Col. Hla Bittrich Nr. 362.~~
169.	Herr Stock	1940. 8/5.		78 Jahr alt.
170.				
171.				

Abtheilung: E

Nr. des Grabes.	Name und Stand des Begrabenen.	Tag des Begräbnisses.	Haus-Nr.	Bemerkungen.
172	von Siegroth verwitwet.	10.3.1936.		72 Jahr
173	von Siegroth Wilhelm Forstgrossmann	17.3.1914.		
174	von Siegroth Ida geb. Bormann Ehefrau	1906 10/8		54 Jahre 6 Monat
	Elisabeth Opitz	1946 24/4		
175	Reimann, Emil, Magistratsbeamter a. D.	1906 11/7		55 Jahre 3 Monat 7 Tage. 30 M. bez. am 28.6.38
	Anna Reimann geb.	1946 14/12.		87 Jahre
176				30 M. bez. am 28.6.38.

Grabbesitzer: Familie von Siegroth.

Grabbesitzer: Familie Reimann

Abtheilung: E

Nr. des Grabes.	Name und Stand des Begrabenen.	Tag des Begräbnisses.	Haus-Nr.	Bemerkungen.
177.				Gültig b. 1966. 30 M. Lng. am 28.6.38. Familie Reimann
OH Weiter 178.	Kluge Auguste Agnes geb. Meinwald Ehefrau	1904 10/1.		28 Jahre 10 Monate 18 Tage
	Sommer Gottfried Kaufmann	1.5.1936.		78 Jahre
179	Sommer Klara geb. Lüttke	13.2.42.		ref. für Sommer
		geb. 6.10.1862.		79 Jahr.
180	Joppe Magdalene Hausbesitzer	1913 9/7	581	73 Jahre 1 Mon. 12 T.
181	Joppe Marie geb. Bergmann verwitwete Wittenmeyer	1924 8/3	581	78 Jahre

Grabgemeinschaft der Familie von Siegfried Reimann

Grabgemeinschaft Familie Reimann

Grabgemeinschaft Familie Kluge

Grabgemeinschaft Familie Joppe

Abtheilung: E

Nr. des Grabes.	Name und Stand des Begrabenen.	Tag des Begräbnisses.	Haus-Nr.	Bemerkungen.
182.				Erbbegräbnis der Familie Zoppe
183.	Rößler Oskar, Schlossermeister	1905 23/5		29 Jahre 14 Tage
	Frank Herbert, Offizierbaumeister	1944 4/11.		
184.				Erbbegräbnis Familie Rößler
185.	Bothe Friedrich, Hofschuhbesitzer	1907 5/8	376	64 Jahre 6 Monate 25 Tage
				Reservirt f. W. Hänsig Nr 263
186.				Erbbegräbnis Familie Bothe
				reservirt Hänsig

Abtheilung: E

Nr. des Grabes.	Name und Stand des Begrabenen.	Tag des Begräbnisses.	Haus-Nr.	Bemerkungen.
187.	Bothe Augusta geb. König Ehefr.	1906 17/9	376	70 Jahre 3 Monate 9 Tage
	Raupach Erdk.	1944 3/I.		am Bein auf Fuß abgeschnitten
188				
189	Neumann Alfred Landwirt	1945 8/1.		67 Jhr. alt.
190	Neumann Alfred	1948 23/4.		35 Jahre
Grft.	Berendt Rosalie Marie geb. Hahn	1908 23/9		89 Jahre 7 Monat 14 Tage
der	Berendt, Albert Kfm.	1919 17/4		77 Jhr.
Familie	Berendt, Gottlieb, Gef. Bergarbeiter i. Kgl. Pa.	1920 7/2.	Adlersfels	84 Jahre
Berendt	Polizeimajor a.D. Berendt Martin aus Berlin	1929 1./7.		53 Jhr.

Grabgemeinschaft der Familie Oppe

Grabgemeinschaft Familie Richter

Grabgemeinschaft Familie Bothe

Grabgemeinschaft der Familie Bothe

Grabstätte an Frau Helene Neumann geb. Gerhardt verliehen am 16. Juni 1949

Abtheilung: E

Nr. des Grabes.	Name und Stand des Begrabenen.	Tag des Begräbnisses.	Haus-Nr.	Bemerkungen.
Grüft der Familie Berendt				
191.	Liebig Fritz, Zimmermeister	1915 20/6		68 Jahre 1 Mon.
192.	Liebig Justine geb. Schroeder	1923 10/2	1158	87 Jahre
193.	Rosemann Linie geb. Liebig verehelichte Formazyn	1921 5/4		43 Jahre
194.	Formazyn Apotheker Oberlehrer a. D.	1910 7/6	558	37 Jahre 1 Mon. 24 Tage

Folgende Gräber Familie Formazyn-Liebig

Abtheilung: E

Nr. des Grabes.	Name und Stand des Begrabenen.	Tag des Begräbnisses.	Haus-Nr.	Bemerkungen.
195.	Liebig Friedrich Johann, Fabrikar	1913 20/2		73 Jahre 1 Mon. 10 Tage
	Liebig Wilhelmine Luise geb. Nagel	1945. 22/6.	965	63 Jahre alt
196	~~Liebig Julie Wilh. Luise geb. Nagel~~	~~1945 24/6.~~		~~41 Jahre~~
*	~~Wilhelmine Luise Liebig geb. Nagel~~	1945 22/6.	965	63 Jahre alt
197.	Liebig Maria geb. Friedrich, Ehefr.	1911 7/1	549	64 Jahre 8 Mon. 24 Tg.
198.	Schröper Anna geb. Lier-Dunmann Witwe	1912	1/3	57 Jahre 3 Mon. 24 Tage
199.				

Grabgewölbe der Familie Johann Liebig.

Grabgewölbe der Familie Johann Liebig

Grabgewölbe Schröper

10 die Juni 1774

Abtheilung: E.

Nr. des Grabes.	Name und Stand des Begrabenen.	Tag des Begräbnisses.	Haus-Nr.	Bemerkungen.	
200.	Reinhardt Martha Luise Hermine Hausfrau	1912 25/11.	Marienhaus	35 Jahre 20 Tage	
201.					Familie Reinhardt.
202.	~~Elisabeth~~ Rhiem,	1945 16/XI.		66 Jhr alt.	Peter Rhiem, Maurer
203.	verw. Rhiem, Luise geb. von Rath, (Witwe)	1917 12/1.	Marienhaus.	78 Jr. 1 Mon. 5 Tage	Gottfried von Rath Witwe
204.	Fr. Wolf, Marienhaus.	1941. 22/III.			Schwester Wolf Pflegerin

Abtheilung: E

Nr. des Grabes.	Name und Stand des Begrabenen.	Tag des Begräbnisses.	Haus-Nr.	Bemerkungen.
205	Raß			
206.				
207.	Eisert Agnes geb. Löffler, Witwe	1912 4/9.	906	44 Jahre 11 Mon. 18 Tge
208.				
209	Wilhelm Johann, Sohn	1922 1/9.		alt 87 Jahre

Gräberliste von Familie Reinhardt

Gräberliste von Familie Pfeiffer Wiesbaden

Gräberliste von Familie Raß

Gräberliste von Familie Raß

Wo die Zeile 1744

Abtheilung: E

Nr. des Grabes.	Name und Stand des Begrabenen.	Tag des Begräbnisses.	Haus-Nr.	Bemerkungen.
210.	Wilhelm Antoinette Henriette geb. Hiller Kaufmannstochter	1914 29/9		78 Jahre 1 Monat 4 Tage alt
	Urne von Dr. Wilhelm	1934. 30/11.		
211.	Wilhelm Karl Louis Hermann Kaufmann aus Chemnitz ff.	1912 11/6.		75 Jahre 1 Monat 17 Tg. alt
	Urne von Friedrich Wilhelm Hermann Schlachtermeister aus Berlin	1925 17/2.		58 Jahre alt.
212.	Franke Hermann, Rentier	1915 4/3	223	70 Jahre
213				
214.	Franke Auguste geb. Peschel, ff.	1910 29/4	223	63 Jahre 6 Monat.

Familienbegräbnis Franke

Abtheilung: E

Nr. des Grabes.	Name und Stand des Begrabenen.	Tag des Begräbnisses.	Haus-Nr.	Bemerkungen.
215	Noack Johann Karl, Mühlenbesitzer	1913 29/10	706	67 Jahre 3 Mon.
216.				
217	Sprosse Antonia geb. Noack, Ehefr.	1910 15/7	Mühle 706	32 Jahre 5 Mon.
218.	Bleul Walter, Lehrer	1915 16/2	Schule	24 Jahre.
219				

Gebrüder Noack

Gebrüder Noack

Gebrüder Noack

Abtheilung: E

Nr. des Grabes.	Name und Stand des Begrabenen.	Tag des Begräbnisses.	Haus-Nr.	Bemerkungen.
220	Guderian Georg, Oberstabsarzt a. D.	1915 28/3	Gust Lorenzen	70 Jahre
221				
222				Inhaber: Familie Guderian
223				
224	Laske Auguste geb. Weidmann Schlosserwitwe	1915 31/3	Schl. Krankenhaus	56 Jahre

Abtheilung: E.

Nr. des Grabes.	Name und Stand des Begrabenen.	Tag des Begräbnisses.	Haus-Nr.	Bemerkungen.
	Frau Gymnasial-Professor Anna Starke Wtw.	1916. 2/2	Berlin-Friedenau.	Aschenurne.
27 a	Starke, Thiel, Kriegsministerialrat a. D. Geb. Guderian	1917 4/5.	a	49 Jahre alt; Aschenurne.

Gebricht für Familie Guderian mit Grabstein.

Gebricht von Schlichtkrull Thiel Starke

10 im Juni 1944

Abtheilung: F Vorwerkstr.

Nr. des Grabes.	Name und Stand des Begrabenen.	Tag des Begräbnisses.	Haus-Nr.	Bemerkungen.
1.	Lombart Hofmann	1922. 14/10.		alt
2.				Gutsbesitzer Hofmann Lombart 1922.
3.	Bölsche Hofmann	1923 7/5.		
	Bölsche Johanna	27.9.1935.		35 Jahr
	Wilhelm Bölsche Schriftsteller	5.11.39.		75 Jahr alt.
4.				Gutsbesitzer Bölsche 1923.
5.				gekaufte Grabstätte Reicke

Abtheilung: F (Reinmuth)

Nr. des Grabes.	Name und Stand des Begrabenen.	Tag des Begräbnisses.	Haus-Nr.	Bemerkungen.
6	Nösta Lüttig	1926. 4/2.		gekauft von Frau Hauptmann Reiche
7.				gekauft v. Frau Hauptmann Reiche. abgetreten an H. Schreiner Opitz am 1. 10. 41.
8.	Opitz Geheimrat. Witwe begraben	3. I. 1929		bez. f. 1.9.28 von Frau Selma Opitz, Freiburg (Breisgau) Mozartstr. 48. 100 M bez. f. 1.9. 1928.
9.	Opitz Hulda, Ehefrau aus Freiburg i. Br.	1930 4/4.	Freiburg 25 Jahr.	bez. f. 1.9.28 von N. 8. Urnenbeisetzung (unentgeltlich)
10.	Frau Professor Kolb, geb. Opitz			

Wien, Juni 1949

Abtheilung: Urnenfriedhof

Nr. des Grabes.	Name und Stand des Begrabenen.	Tag des Begräbnisses.	Haus-Nr.	Bemerkungen.
1.				begoffs Nr. 1–4 vom Forst Inspektor Sigismund Ober-Strafrichter am 9. 5. 1935.
2.				Ausg. 9. 5. 35. L. 9. 5. Sigismund
3.	Frl. Gertrud v. Below Kr. Kleinbahn	1938. 14/F.		Ausgabl. 9. 5. 1935.
4.	Karl Sigismund, Forstinspekt. Dr. phil. Ober-Strafrichter a. D.	5./8. 1932.		M. Zhr.
5.				

Abtheilung: U.

Nr. des Grabes.	Name und Stand des Begrabenen.	Tag des Begräbnisses.	Haus-Nr.	Bemerkungen.
6.	Hennrich Otto, Kaufmann	1934 19/8	Oberarb.	bezahlt bis 1. 3. 1935.
7.				auch für Hennrich. bezahlt bis 1. 3. 1935.
8.	Frau Rosa Elger aus O.-S. Arbeit. Ehefrau geb. am 8. 6. 1930;	1930 12/6.		Selbstmord. Urne ist überhaupt noch Mauerkrone
8.	Bruno Sallmann	1944. 26/3.		
9.	Malermeister Oskar Cyron († 6.4.31)	1931 3/5.	O.-S. Straße 1024	1647 Fb.
10.	Joseph Ebbrich, Glasschneider aus Peterswaldau 138a. Friedr. Ebbrich	1931 4/8. 1945. 14/2.		beigesetzt. 25,- M bez. am 17. 8. 31. 46 Jahre alt.

Abtheilung: U.

Nr. des Grabes.	Name und Stand des Begrabenen.	Tag des Begräbnisses.	Haus-Nr.	Bemerkungen.
11.	Maurer Müller Hugo Paul Oberschöneweide, geb. 18. Mai 1930, verunglückt 24. Nov. 45. — Heroldberg.	1930 16/11.		Urnenbeisetzung. bez.
12.	Krebs Heinrich Rentner aus Oberschöneweide, zuletzt Kolberg	erst 1932 23./11. Urne 26./11. 1932.		zu Ehr. Urnenbeisetzung.
13.				reservirt f. Kriegsheim (Begräbn.)
14.	Ernst Pusch	1933 28./12 3./8.		25-M Urg. am 6.8.53.
15. ×				am 28.6.42 25- reservirt f. Hay bezahlt mit Berlin

Abtheilung: VI.

Nr. des Grabes.	Name und Stand des Begrabenen.	Tag des Begräbnisses.	Haus-Nr.	Bemerkungen.
16.	von Stojentin Kurt Wenzel Oberstleut. nach Berlin 1936.	gest. 17.4.32 beerd. 21.4.32 in Berlin	Berliner Krankenhaus	Urnenbeisetzung am 18.7.1932 in S. Ehrenfeld. frei!
17.	Slivanskij Alexander, pr. Rittmeister	1938 9/9	Kriegslazarett	
18.				unbekannt
19. X	Gjirlich, August	1941 29/11		unbekannt
20.	Wallij Christoph.	1937 5/VII	Krankenhaus	bezahlt

10 im Juni 1944

Abtheilung: U.

Nr. des Grabes.	Name und Stand des Begrabenen.	Tag des Begräbnisses.	Haus-Nr.	Bemerkungen.
21.				reserviert f. Herrn Hirstraf. Gyula
22. +	Kuoka, Haus am Steinkm. Figur.	1942 25/[illegible]		
23. +				reserv. für Frau Forster
24. +	Wurtmann Alfred	1942 17/5.		
25.				

Abtheilung: U.

Nr. des Grabes.	Name und Stand des Begrabenen.	Tag des Begräbnisses.	Haus-Nr.	Bemerkungen.
26.	Olszewski, Johann, Bauer aus Bogoszl mit Familie	7. Sept. 1939.		25.- RM. bez. 5. Sept. 1939.
27.	Johann Olszewski Vater Friedrich	1945. 4/2.		ref. Olszewski. 72 Jahre alt.
28.	Olszewski Friedrich	1944 15/4.		
29.				
30.				

Wo im Juni 1944.

Abtheilung: U,

Nr. des Grabes.	Name und Stand des Begrabenen.	Tag des Begräbnisses.	Haus-Nr.	Bemerkungen.
31.				
32.				
33.	Kind Peter Schmidt.	19./4.3. 2/42		
34.	Leibetanz Karl, Eisenbahnschlosser (im Obersilbe Bahn)	1933 8./6. beigesetzt am 14.8.35.	Urnenbeisetzung	Begräbnis vom Friedh. Leibetanz Obersilbe. 1 Urne, s. 14. 8. 35.
35.	Wendt Erich, Friseurmeister.	1937 4./7.		

Abtheilung: U.

Nr. des Grabes.	Name und Stand des Begrabenen.	Tag des Begräbnisses.	Haus-Nr.	Bemerkungen.
36.	Lerukandt Karl	1939 7/4		begraben 2t. Ur am 6/4. 39.
37.				für G. [illegible]
38.	Wilhelm Daniels	1938 3/4.	Hr. Kleiner	
39.	Hofmann Landrat	11. 7. 1935.		
40.	Else Hoffmann geb. Hillers.	1940 20/7.		w/ für Hofmann alt. 42 Jahre.

Lü im Juni 1944

Abtheilung: U.

Nr. des Grabes.	Name und Stand des Begrabenen.	Tag des Begräbnisses.	Haus-Nr.	Bemerkungen.
41.				[illegible]
42.				[illegible]
43.	Emma Friedr	1942 6/12		72 Jahr alt.
44.	Frau Eichler,	1938 15/X.		
45.	Feingold, Otto, Mulermeister	20.5.1937		57 J.

Abtheilung: U.

Nr. des Grabes.	Name und Stand des Begrabenen.	Tag des Begräbnisses.	Haus-Nr.	Bemerkungen.
46.				[illegible] für Friedhof (Bezirk)
47.	Rechnungsrat Schmelz Rudolf geboren 18.1.1930, eingeschläfert in Hirschberg am 21.7.1930	1930 Juli		
48.	Sobczyk Hedwig, Dr. phil.	1928 28/5.	Weißgerberstraße	
49.	Frl. Helene Tetzler aus Oberkreischeibe Hirschberg	1934 24/4		61 Jahre. Bez.
50.	Gülich Bricht. 75 Jahre alt. Postmeister.	27.6.1940.		Angeschlossen 1.7.1940 – Rolle. ~~[illegible]~~ frei.

10 im Juni 1944.

1/4.

Abtheilung: U.

Nr. des Grabes.	Name und Stand des Begrabenen.	Tag des Begräbnisses.	Haus-Nr.	Bemerkungen.
51.				~~[illegible]~~ gutmacht von Frau Rinsch. 20 M. bezahlt am 1.9.1940.
52.	Frau Hedwig Wieland geb. Hirsch aus Mittelstegreibach (Bergmann)	beigesetzt 1933/16.11. beigesetzt am d. W. 33.		alt 37 Jhr.
53.	Herr Julius Elsner, Schmied	1943 4/4. beigesetzt		~~[illegible]~~ bez. i. April 1943 20 M.
54.	Frau Olwine Elsner, geb. Körner aus Petersdorf.	1933 14/3. beigesetzt am 26.3.33.		61½ Jhr. bezahlt am 5.4.1933.
55.	Frau Hannah Feitner, geb. Rhiem.	1934 14/4.		bez. ~~[illegible]~~ Frau Prof. Feitner. bezahlt am 1.3.1932.

Abtheilung: U.

Nr. des Grabes.	Name und Stand des Begrabenen.	Tag des Begräbnisses.	Haus-Nr.	Bemerkungen.
56.	Fehner Hermann, Professor, Kaufmann	1931. 6./12.	Oberstrehlitz	bez.
57.	Frau Katharina Kreuber Oberstrehlitz Früher Hausschneiderin	1933 April 1942 Okt.		
58.	Karol Jurasinski Flieger	1944 18./9.		24 Jhr. alt.
59.	Frau Zimmermann-Witwe Klugge	1934 16./9.	Oberstrehlitz	bez.
60.				Umbettung 5 Kr. am 27. 5. 35. für Frau Agnes Grossmann Oberstrehlitz 167.

10 im Juni 1944

Abtheilung: U.

Nr. des Grabes.	Name und Stand des Begrabenen.	Tag des Begräbnisses.	Haus-Nr.	Bemerkungen.
61.	Wilhelm Großmann Arbeiter	28. 4. 1935.	Ober-Friedhof	bezahlt 20,- RM. bis 27. 5. 35.
62.	Frl. Gertrud Appell 61 Jahre alt.	24. 1. 1940		Urkunde über erste Grabstätte Wannsee, Oberförsterstraße 934. bis 20. 5. 1935. verlegt nach Nr. 111. Gem.
63.	Müller	beigesetzt. 28. 1. 1936.		73 Jahre.
64.	Rolf geb. Lewert	beigesetzt 18. 3. 37		bez. 1937
65.	Lewert Rolf geborene	7. Sept. 39.		bez. 1937

Abtheilung: U.

Nr. des Grabes.	Name und Stand des Begrabenen.	Tag des Begräbnisses.	Haus-Nr.	Bemerkungen.
66.	Otto Gaebel Fabrikdirektor a. D. Kieler Straße	31./7. 1935.	–	57 Jahr alt. bez.
67.				
68.				gebührenfrei bezahlt am Frau Direktor Gaebel, Kieler Straße 1. 8. 1935.
69.	Marie Feder, geb. Schwarzburger.	1940 7/4.	Abw. weg.	69 Jahr alt.
70.	Gerhard Baumgart Pastor Neuwar. Schwabach	22.12.1935.		46 Jahr 11 Monate.

Wo im Juni 1944

1/4.

Abtheilung: U.

Nr. des Grabes.	Name und Stand des Begrabenen.	Tag des Begräbnisses.	Haus-Nr.	Bemerkungen.
71.	Clara Johanna Lamm	1939 12/2		
72.				
73.				gestundet von i. d. Dittrich. 20 M. bezahlt am 15. 6. 1940.
74.	Robert Bien	beigesetzt. 2. 2. 1936.		bezahlt. 63 Jahr
75.	Häpe Fritz Gasmeister	1940 25/XII.		

Abtheilung: U.

Nr. des Grabes.	Name und Stand des Begrabenen.	Tag des Begräbnisses.	Haus-Nr.	Bemerkungen.
76.				für Wien reservirt. angezahlt 5 Mk. a. 27.11.38
77.	Vierkötter Heinrich	1938 20/8.		
78.	Hempel Rudolf	1938 28/11.		
79.	Schenke Emma, geb. Sendor	1941 2/2.		62 Jahre alt.
80.				für die Stadt reservirt.

Umbett. 15.6.1940.

10 im Zeit 1944

Abtheilung: U.

Nr. des Grabes.	Name und Stand des Begrabenen.	Tag des Begräbnisses.	Haus-Nr.	Bemerkungen.
81.				[illegible] Anzahl an d/B.
82.	Frau Kohl	1938 16/10.	Trauung	
83.	Frl. Thunecke			
84.				
85.	Frl. Thunecke			

Abtheilung: U.

Nr. des Grabes.	Name und Stand des Begrabenen.	Tag des Begräbnisses.	Haus-Nr.	Bemerkungen.
86.				exhumiert n. Friedhof Wilhelmsau beg. d. 8. 5. 43.
87.	Enge Fabrikbesitzer	beigesetzt 14. 5. 1935.		exhumiert von Familie Enge-Kiel-Westerwitzberg d. 15. 5. 1935
88.	Barbara Wilhelmsau	beigesetzt 8. 5. 1943.		
89.				exhumiert von Fam. Enge-Kiel-Westerwitzberg 15. 5. 1935.
90.	~~Emilie Schmidt Kiel~~	beigesetzt ~~14. 8. 1943.~~		~~exhumiert n. Friedhof Wilhelmsau~~ beg. d. 8. 5. 43.

10 im Juni 1944

Abtheilung: U.

Nr. des Grabes.	Name und Stand des Begrabenen.	Tag des Begräbnisses.	Haus-Nr.	Bemerkungen.
91.				gekauft von Familie Enger, Nieder-Schreibstätte.
92.				~~exhumiert f. Familie Enger~~ 20 + 22.
93.	Fotografbüst v. Frau Louise Pätzel gb. Enger	1944 14/11.		gekauft von Familie Enger-Nieder-Schreibstätte. 15. 5. 1956.
94.				
95. ×	Gotthard Müller	1945. 4/2.		

Abtheilung: U

Nr. des Grabes.	Name und Stand des Begrabenen.	Tag des Begräbnisses.	Haus-Nr.	Bemerkungen.
96.	Emilie Menzel	1944 1/1.		76 Jhr. alt.
97.	"			Kein Sarg
98.	Hedwig Fehr	1943 9/12.		
99.	Reinhar Hanke	1939 14/2.		
100.	Elisabeth Lisa	1943 13/10.		67 Jhr. alt

Ab im Juni 1944.

/15.

Abtheilung: Urnenfriedhof

Nr. des Grabes.	Name und Stand des Begrabenen.	Tag des Begräbnisses.	Haus-Nr.	Bemerkungen.
101.	Gottstein Margarete	1938 18/XII.		30 Jahre
102.				reserviert für Herrn Schiff.
103.				
104.				
105.				

Abtheilung: Urnenfriedhof

Nr. des Grabes.	Name und Stand des Begrabenen.	Tag des Begräbnisses.	Haus-Nr.	Bemerkungen.
106.	Schmidt Josef	1939. 29/1.		
107. ×	Willi Jünisch	1944. 24/6.		63 Jhr. alt.
				verwandt Fr. Jünisch.
108. ×				
109.	Frau Schmidt geb. Müller	1942. 24/1.		
110.	Herbert Künkel	1944. 12.		

Umbettung nach Urnenfriedhof 1965

Umbettung nach Urnenfriedhof 1944

Abtheilung: U.

N G	Nr. des Grabes.	Name und Stand des Begrabenen.	Tag des Begräbnisses.	Haus-Nr.	Bemerkungen.
	111.	[illegible]	1934 9/12		65 Jahre
		[illegible], Kaufmann	1934/12		42 Jahre
	112.	[illegible]	1934		[illegible]
	113.	[illegible], [illegible], ledig	1941 13/10		45 Jahre
	114.	Otilie [illegible]	1943 21/3.		82 Jahre, [illegible]
		Adolf [illegible] geb. Köhler	1943 14/8		
	115.	Otilie [illegible]	1943. 21/3.		82 Jahre alt, [illegible]

Abtheilung: U.

Nr. des Grabes.	Name und Stand des Begrabenen.	Tag des Begräbnisses.	Haus-Nr.	Bemerkungen.
116.				exhumiert nach Friedhof Mailath v. Zalkod
117.				Urk. v. 5.4.43. 50 RM reserviert für Einzelbestattung
118.	Gustav Kaiser	1945. 3/1.		
119.				
120.				

Abtheilung: U.

Nr. des Grabes.	Name und Stand des Begrabenen.	Tag des Begräbnisses.	Haus-Nr.	Bemerkungen.
121.				geb. v. Fr. Christine Hermanns, Ehe-Schef. 934 20. 5. 35. (gelöscht mit Nr. 68)
122.				geb. v. Frau Brückheim
123.	Siegfried Schneider	1944. 22./4.		✓
124.	Otto Brückheim	1944. 22./4.		
125.				

Abtheilung: U.

Nr. des Grabes.	Name und Stand des Begrabenen.	Tag des Begräbnisses.	Haus-Nr.	Bemerkungen.
126.				
127.	Klara Dizambor, geb. Sludzinski.	21.7.1940		68 Jahr alt.
128.				
129.	Emilie Pluschke geb. Schmidt	1.10.41		
130.	Heinrich Hermann, Rentner	1941. 5/8.		4843 [illegible] Heinrich Hermann

Abtheilung: U.

Nr. des Grabes.	Name und Stand des Begrabenen.	Tag des Begräbnisses.	Haus-Nr.	Bemerkungen.
131.				Frau Heubner bezahlt 45 Jahre mit 1
132.				
133.				
134.	Lutter Mordner Olwine	1945. 18./2.		68 Jahre alt.
135.				reservirt f. Herrn Weiß, Andreas bezahlt am 14. I. 44 50,- 135 + 136

Abtheilung: U.

Nr. des Grabes.	Name und Stand des Begrabenen.	Tag des Begräbnisses.	Haus-Nr.	Bemerkungen.
136.				reservirt 135 + 136
137.	Emma Mündler Witwe	3/12. 1944.		70 Jahre alt.
138.				
139.				
140.				

Abtheilung: U.

Nr. des Grabes.	Name und Stand des Begrabenen.	Tag des Begräbnisses.	Haus-Nr.	Bemerkungen.
146.				
147.				
148.				
149.	Fredi Kispagel Köpke	16/V. 1943		In d. Nacht durch Luftbomben 1943 Ang. 20 46
150.				[illegible] 20 46. [illegible]

Abtheilung: 46

Nr. des Grabes.	Name und Stand des Begrabenen.	Tag des Begräbnisses.	Haus-Nr.	Bemerkungen.
250				
251	Bruno Kurusche Buchhandlungsgehilfe	1945 29/1.		6 Tage krank für [illegible] 2 Kinder mit hingehabt. Gestorben am 24.1.1945 Tochter Wilhelmine geb. 28.1.45. Beide Eltern Obenan
252	Fr. Anna Krause, geb. Schmidt	1938 5/11	[illegible]	61 Jahre alt.
253				[illegible] f. Fol. Wilhelmine
254	Wilhelmine Sophie.	1938 11/11		71 Jahre

Abtheilung: Hb.

Nr. des Grabes.	Name und Stand des Begrabenen.	Tag des Begräbnisses.	Haus-Nr.	Bemerkungen.
255	Julius Vogt, Tischlermeister	1938 31/10.	Hegin-Hof	73 Jahre
256				Frau Vogt
257	Frau Susanne, Tischlermeisterin	1938 6/10.		66 Jahre bezahlt am 6/10. 35 Hl. 30.-
258	Minna Kirsmilch	1944 31/3.		bezahlt am 6/10. 35. Hl. 30.- 65 Jahre alt
259	Johannes Roland Lalow	1937 18/10	Feldstr. Brief	61 Jahre

Verlängert mit 6 Jahr. d. 31. 3. 44.

Abtheilung: 56.

Nr. des Grabes.	Name und Stand des Begrabenen.	Tag des Begräbnisses.	Haus-Nr.	Bemerkungen.
260				
261	Wilhelm Schmidt, Rendant.	20.4.1940	Eigentümer Friedhofsverwaltung	67 Jahr alt. bez. bis 1969.
262	Frau Schmidt	4.12.1939.	Ehe-frau	44 Jahr alt. bez. bis 1969
263	Simon Robert Gerbereiarbeiter	1939 11/7		2.9.39. 60 J. alt. bez. bis 1969
264				

Abtheilung: 86

Nr. des Grabes.	Name und Stand des Begrabenen.	Tag des Begräbnisses.	Haus-Nr.	Bemerkungen.
265	Hauptmann Paul, Kaufmann	1939 4/4.		45 Jahre alt. bez. bis 60 alt bis 1969.
266				
267	Reinhold Grünert Postschaffner	1938 4/10.		43 Jahre bezahlt am 4/10 38 4/4 39 30.– bez. bis 1968
268				bezahlt am 4/10. 38. 1/1 39 30.– Gr. bez. bis 1968
269	Fiedler Buchdrucker.	1938 17/7.	Ober-Schönau	bezahlt am 17/7. 1/1 30.– bez. bis 1968

Abtheilung: 76

Nr. des Grabes.	Name und Stand des Begrabenen.	Tag des Begräbnisses.	Haus-Nr.	Bemerkungen.
				begraben am 17/4. 38 Nr. 38 Lg bis 1965
271	Mainwald Hermann	1940 6/11.		70 Jahre alt. 271 + 272 gekauft v. Frau Mainwald Lg bis 1970
272				
273	Alfred Schier.	1940. 16/5.	Mai Reichsbd.	Eisenbahner. 60 Jahre alt. 60, ordk. Lg bis 1970
274				

Abtheilung: 76

Nr. des Grabes.	Name und Stand des Begrabenen.	Tag des Begräbnisses.	Haus-Nr.	Bemerkungen.
275	Heinrich Müller	14. 3. 1940	Obere Hauptstraße	Waldarbeiter, 95 Jahre bez. bis 1970
276	Müller Marie, geb. Ilge	10. 11. 1940		76 Jahre alt bez. bis 1970
277	Arthur Herzog	8. 3. 1940		76 Jahre alt Gutsinspektor bez. bis 1972
278	Herzog Ida geb. Keimling	25. 1. 1942		Frau des Herzog. bez. bis 1972
279	Schubert, Gendarmerieoberwachtmeister	1938 1/10.		bezahlt am 20./10. 35 30,–

Abtheilung: H6

Nr. des Grabes.	Name und Stand des Begrabenen.	Tag des Begräbnisses.	Haus-Nr.	Bemerkungen.
280	Schubert Ida geb. Stark	1938 20/10.		begraben am 20./10. 38 Uhr 30.– bz. bis 1968
281				
282	Bauch Selma, geb. Wichel	1941. 3/2.		82 Jahre alt. aus Petroschotz 90, m. M. bz. bis 1971
283	Tittel Franz, Gasthausbesitzer.	1940 9/XII.	633.	62 Jahre alt bz bis 1970
284				bz bis 1970

Abtheilung: 46

Nr. des Grabes.	Name und Stand des Begrabenen.	Tag des Begräbnisses.	Haus-Nr.	Bemerkungen.
285	Seliger Ernst, Schneider. Rt.	1940. 1/XII.		bez. bis 1970
286				für Frau Seliger. bez. bis 1970
287	Sterukopf Karl, Gastwirt.	1938 5/10.		bez. bis 1970.
288.	Sterukopf Agnes geb. Kärsler.	1940 14/VI.		39 Jahre alt. bez. bis 1970.
289	Jäger [illegible]	1945 22/10.		55 Jahre alt! [illegible] 2 Söhne an Tuberkulose. Rüdiger Hochwasser Joachim Lemke

Abtheilung: 46

Nr. des Grabes.	Name und Stand des Begrabenen.	Tag des Begräbnisses.	Haus-Nr.	Bemerkungen.
290	Frau Grieger	1937 13/10	Breslau	
291	Büttner Arnold, Gastwirt	1941 6/II.	67	72 Jahre alt. bez. bis 1971.
292				bez. bis 1971.
293	Meyer Kurt	1939. 24/II.		bez. bis 1971
294	Meyer Luise, geb. Harbig	1941 18/II.		71 Jahre alt. bez. bis 1971

Abtheilung:

Nr. des Grabes.	Name und Stand des Begrabenen.	Tag des Begräbnisses	Sektion Nr.	Bemerkungen
295				bis 1971
296	Simon Else geb. Kaiwald	1941 7/4	3.10	60 Jahre alt. bis 1971
297				bis 1971
298	Simon Valerie.	1941 28/4	8.12	bis 1971.
299	Brüder Willi Eisenbahner	16. 5. 1941		47 Jahre alt.

Abtheilung: 16

Nr. des Grabes.	Name und Stand des Begrabenen.	Tag des Begräbnisses.	Haus-Nr.	Bemerkungen.
300				Frau Brüan verwitwet.
301. 1. Reihe	Hermann Hahn	1.12.1939	Friedrichstraße	46 Jahre alt. bez. bis 1969
302.	Frl. Koch, Rentenempf.	22.12.1939	Sprer. Str.	bez. bis 1969.
303	Fr. Klara Liebig geb. Linke	24.12.1939	Moritzwing. 13	56 Jahr alt. bez. bis 1969.
304	Fritz Zenker Eisenbahn.	5.1.1940	Sachsenwing.	60 Jahre alt. bez. bis 1970

Abtheilung: H.

Nr. des Grabes.	Name und Stand des Begrabenen.	Tag des Begräbnisses.	Haus-Nr.	Bemerkungen.
305	Prof. Tiling Dr. med.	12. 1. 1940	wib.	67 Jahre alt. Hinterbliebene in Forrmoor bez. bis 1970
306.	Werner Lakowitsch	6. 3. 1940.		Gemeindebeamter Oberschreibgehilfe, Dorfstr. bez. bis 1970
307	Marie Scholz geb. Liebig	12. 3. 1940	Mittelstr.	72 Jahr alt. bez. bis 1970
308	Magdalene Bode	23. 5. 1940		Krankenschwester. bez. bis 1970
309 2. Reihe	Anna Häusler, geb. Migas.	29. 5. 1940		60 Jahr alt. bez. bis 1970

Abtheilung: H.

Nr. des Grabes.	Name und Stand des Begrabenen.	Tag des Begräbnisses.	Haus-Nr.	Bemerkungen.
310.	Buchberger. Ehefrau Maria, geb. Gubanin	14.6.1940	183.	64 Jahr alt. bez. bis 1970
311.	Herbert Möchel	20.6.1940	65	19 Jahr alt. bez. bis 1970
312.	Alfred Gude.	25.7.1940	116.	14 Jahr alt. bez. bis 1970
313.	Ernstiene Reichstein.	2.8.1940	339	54 Jahr alt. bez. bis 1970
314	Alwine Halitschke geb. Wiesner	8.8.1940.	27	64 Jahr alt. bez. bis 1970

Abtheilung: H.

Nr. des Grabes.	Name und Stand des Begrabenen.	Tag des Begräbnisses.	Haus-Nr.	Bemerkungen.
315	Adolf Linke.	31.8.1940	8.1.R.	48 Jahr alt. bg bis 1970
316	Anna Wennrich ledig	18.9.1940		49 Jahr alt. bg. bis 1970
317 3. Reihe	Anna Trautmann geb. Mägnus.	19.9.1940		44 Jahr alt. bg bis 1970
318	Richard Kleinert.	22.9.1940	166	60 Jahr alt. bg bis 1970
319	Fritz Schröter.	24.9.1940	310	65 Jahr alt. bg bis 1970

Abtheilung: 76.

Nr. des Grabes.	Name und Stand des Begrabenen.	Tag des Begräbnisses.	Haus-Nr.	Bemerkungen.
320	Marta Elsner, ledig	30.9.1940	867	45 Jahr alt. by bis 1970
321.	Schechel Henriette, geb. Prabsch	1940. 26/10.	885	87 Jahre alt. by bis 1970
322	Liebig Heinrich, Fuhrmann	1940. 11/XII.	148	by bis 1970
323	Liebig Franz	1940. 23./XII.	1105	71 Jahre alt. by bis 1970
324	Janosch Fritz, Maler	1941. 9./I.	814	by bis 1971

Abtheilung:

Nr. des Grabes.	Name und Stand des Begrabenen.	Tag des Begräbnisses.	Haus-Nr.	Bemerkungen.
325 4. Reihe	Bessei Brunhilde, Kind	1941 23/I.		Bückeburg Leichsche. bez. bis 1971
326	Wolf Emilie, geb. Heilau	1941 4/2.	221.	60 Jahre alt. bez. bis 1971.
327	Walter Anton, Bäckermeister	1941 12/II.	440.	65 Jahre alt. bez. bis 1971.
328	Anton Adolf, Gastwirt	1941. 7/III.	506.	61 Jahre alt. bez. bis 1971.
329	~~Bräuer Willi, Schuhmacher~~ nach Abt. 8 Nr. 299 umgebettet worden. Grabe am 16.5.41.	1941. 16/V.		47 Jahre alt. [illegible] 29/5. 43 [illegible] bez. 20 [illegible] Frau Anton bez. 29. 5. 43. bis 1973.

Abtheilung: 76.

Nr. des Grabes.	Name und Stand des Begrabenen.	Tag des Begräbnisses.	Haus-Nr.	Bemerkungen.
330	Pläschke Manfred	1941 17/10		15 ½ Jahre alt. bez. bis 1971.
331	Fuchs Paul	1941 4/11	23.	73 Jahre alt. bez. bis 1971
332	Schwarzer Ursula	1941 14/11		8 Jahre alt. bez. bis 1971
333.	Ammot Anna Margarete,	1941 11/8.	531.	69 Jahre alt. bez. bis 1971.
334 5 Reihe	Gottwald Heinz	1941 23/10	724.	16 Jahre alt bez. bis 1971.

Abtheilung:

Nr. des Grabes.	Name und Stand des Begrabenen.	Tag des Begräbnisses.	Haus-Nr.	Bemerkungen.
335	Frommelt, Charlotte	1941 22/11		7½ Jahre alt. bez bis 1970
336.	Günther, Otto, Postinspektor	1941 26/12	880	67 Jahre bez bis 1971
337	Liebig Auguste geb. Kindel	1942 10/1		82 J. bez bis 1972
338	Seidel Pauline, verw. Tölle geb. Herbst	1942 11/1	234	77 J. bez bis 1972
338a				
339	Frommelt Sophie	1942 8/2		5 J. 3 M. 7 T. bez

Abtheilung:

Nr. des Grabes.	Name und Stand des Begrabenen.	Tag des Begräbnisses.	Haus-Nr.	Bemerkungen.
340	Krüger Wilhelmine geb. Beier	1942, 11/5.		
341	Wiegand Magdalene	1942 26/3	849	71 Jahre alt. bez. bis 1972
342 6 Reihe	~~Gottschalk Johanne~~ Bohnsack Doris	~~1942 [illegible]~~ 1942 4/6.		~~71 Jahre alt wird eingraben.~~ 15 Jahre alt. bez. bis 1972
343	Bilzinski Johanne Luise	1942 23/2.		65 Jahre alt bez. bis 1972
344	[illegible]	1942 [illegible]	268	71 Jahre alt

Abtheilung:

Nr. des Grabes.	Name und Stand des Begrabenen.	Tag des Begräbnisses.	Haus-Nr.	Bemerkungen.
345	Pauline Wenner geb. Teikis	1942. 3/6.	159.	63 Jhr. alt. bg. bis 1972
346.	Hubert Blower geb. Schier	1942 12/6.		45 Jhr. alt. bg. bis 1972
347.	Mayer Lewakim (ledig)	1942 12/6.	604.	77 Jhr. alt. bg. bis 1972
348.	Franz Wenner geb. Müller	1942. 22/6.	330.	50 Jhr. alt. bg. bis 1972
349	Richard Meichert	30. 7. 1942		36 Jhr. alt. bg. bis 1972

Abtheilung:

Nr. des Grabes.	Name und Stand des Begrabenen.	Tag des Begräbnisses.	Haus-Nr.	Bemerkungen.
350	Louise Großmann Gemeindevorsteher	4. 8. 1942	23.	bez. bis 1972
351 Reihe 7	Erna Hiegauldt	1942 11/7	P. 11.	41 Jahre alt. bez. bis 1972
352	Karl Gillmann	1942 [illegible]	327.	[illegible] bez. bis 1972
353	Fräulein Liebig geb. Gleimann	1942 18/8.	438	79 Jhr. alt. bez. bis 1972
354	Anna Hübner geb. Lehmann	1942 2/9.		76 Jhr. alt. bez. bis 1972

Abtheilung:

Nr. des Grabes.	Name und Stand des Begrabenen.	Tag des Begräbnisses.	Haus-Nr.	Bemerkungen.
355.	Ernestine Kindziur geb. Mentzel	14. 9. 1942.	677	75 Jhr. alt. bez bis 1972
356.	Anna Kindsfolz	14/10. 1942		76 Jhr. alt. bez bis 1972
357.	Elsa Helene Lenzinskal	17/10. 1942.		34 Jhr. alt. bez. bis 1972
358.	~~Gebhardt Reinhardt~~	~~7/12. 1942.~~		~~10 Jhr. alt.~~ Kind. bez bis 1972.
359	Säuglingsleiche für Frl. Gertraud Berg	bez. im Januar 1943. 10. 12. 42.		bez bis 1973.

Abtheilung:

Nr. des Grabes.	Name und Stand des Begrabenen.	Tag des Begräbnisses.	Haus-Nr.	Bemerkungen.
360. 3 Reihe	Heinz Büttner Kind	d. 20./3. 1943.	731.	11 Jahre alt. leg. bis 1973.
361.	Frau Gertrud Büttner	d. 28. 3. 1943	731	46 Jhr. alt. leg bis 1973.
362.	Frau Helene Liebig	d. 4/4. 1943.	369	71 Jhr. alt.
363.	Kind Inge Klüger	d. 7/4. 1943	911.	7 Jhr. alt. leg.
364.	Eleonore Liebig	d. 22./4. 43.	934	49 Jhr. alt. leg bis 1973

Abtheilung:

Nr. des Grabes.	Name und Stand des Begrabenen.	Tag des Begräbnisses.	Haus-Nr.	Bemerkungen.
365.	Fritz Oeffler	26/4. 1943.	781.	34 Jahr alt. bez bis 1973
366.	Berta Herbst		265	~~reservirt für Frau Hechel~~ bez. bis 1973
367.	~~Herbert~~	~~22/3. 1943~~		~~reservirt f. Fr. Stecher~~ reservirt f. Fr. Hechel bez bis 1973
368.	Hechel	23/3. 1943	418	bez. am 31. III. 43. 20. Jh. bis 1973.
9te Reihe 369	Fr. Fabse	1943 1/7.	461.	52 Jahre alt. bis 1973 bez.

Abtheilung:

Nr. des Grabes.	Name und Stand des Begrabenen.	Tag des Begräbnisses.	Haus-Nr.	Bemerkungen.
369 370	Ida Brauer	1943 30/6.	166	77 Jahr alt. bis 1973
371 371	[illegible]	1943 [illegible]/7		71 Jahr alt. bis 1973
36 372	[illegible]	1943 [illegible]/9	304	80 Jahr alt. bis 1973
363 373	[illegible]	1943 [illegible]/10	[illegible]	5[illegible] Jahr alt. bis 1973
364 374	Ludwig Wenneriß	1943 18/10	10 [illegible]	47 Jahr alt bis 1973.

Abtheilung:

Nr. des Grabes.	Name und Stand des Begrabenen.	Tag des Begräbnisses.	Haus-Nr.	Bemerkungen.
375	~~[illegible]~~			
376	Wilhelmine Leuder geb. Foest	8/7. 43.	1352	verwitwet f. Hermann Leuder Lg. bis 1973
377	Hermann Leuder	27/II. 43.	1352	74 Jahre alt. Lg. bis 1973
378	Pauline Bittner	1943 18/10	196.	86 Jahre alt. Lg. bis 1973
379.	Franz Lehner	1943 30/10	505	18 Jahre alt. Lg. bis 1973

Abtheilung:

	Nr. des Grabes.	Name und Stand des Begrabenen.	Tag des Begräbnisses.	Haus-Nr.	Bemerkungen.
3 8	379.	[illegible]	[illegible] 94	[illegible]	[illegible] alt bis 1973
3	380.	[illegible]	1943 29/11	1253	69 Jhr. alt bis 1973.
36	381.	[illegible] Bürgermeister Gastwirt	1944 11/1.	190	77 Jhr. alt bis 1974
36	382.	Elly Fischer Witwe	1944 16/1.		52 Jhr. alt. bis 1974
36	383.	[illegible] Zimmer	1944 24/2	238	71 Jhr. alt. bis 1944

Abtheilung:

Nr. des Grabes.	Name und Stand des Begrabenen.	Tag des Begräbnisses.	Haus-Nr.	Bemerkungen.
~~384~~	~~[illegible]~~	~~10. 5. 44.~~	~~373.~~	~~88 Jhr. alt.~~ bez. unbestimmte Zeit
384				bez. bis 1973
~~385~~ 385	Linse Jankmann	1943. 28/12.		65 Jhr. alt.
386	Selma Jankmann	1945/ 1/8.		
~~387~~ 387				

Abtheilung:

	Nr. des Grabes.	Name und Stand des Begrabenen.	Tag des Begräbnisses.	Haus-Nr.	Bemerkungen.
8	388	~~Marie Fabig, geb. Anton~~	~~10. 4. 1944~~		~~71 Jahre alt~~
		Augusta Aulich	10. 3. 44		86 Jahre alt Hy.
3	389	Marie Fabig, geb. Anton	10. 4. 44		71 Jahre alt.
30	390	Pauline Riedliger, Schlosserwitt.	14. 4. 44		76 Jahre alt.
36	391				Frau Halisch
36	392	Hugo Halisch, Friseur	4. 5. 44		57 Jahre alt.

Abtheilung:

Nr. des Grabes.	Name und Stand des Begrabenen.	Tag des Begräbnisses.	Haus-Nr.	Bemerkungen.
396. 12 Reihe	Hermann Hirschwill	1943 30/1.		73 Jhr. alt.
397. Reserviert für Frau Hirschwill				
397 X	Ingrid Heinbrecher geb. Fischbach	1944 25/5.		23 Jhr. alt.
	Rolf-Friedrich Heinbrecher	1945 13/11.		7 Monat alt

Laut Mitteilungen wieder eingeschüttet.

Abtheilung:

Nr. des Grabes.	Name und Stand des Begrabenen.	Tag des Begräbnisses.	Haus-Nr.	Bemerkungen.
8 X A1	Margarete Zimmer aus Berlin	17/7. 1944.		74 Jahre alt.
3 A2	Alfred Zimmer Schriftsetzer	14/7. 1944		46 Jahre alt.
30 A3	Minna Pöthel geb. Schäuer	22/7. 1944.	—	75 Jahre alt.
36 A4				Laut Brief 1974. Grab existiert nicht mehr
36 X A5	Martha v. Paalen geb. v. Bordatzky	1944. 25/5.		aus Berlin 69 Jahre alt.

Abtheilung:

Nr. des Grabes.	Name und Stand des Begrabenen.	Tag des Begräbnisses.	Haus-Nr.	Bemerkungen.
23 Reihe 96	Horst Henninger v. Wallershäuser	29. 2. 44		39 Jahr alt.
				für Frau Wallershäuser
	Walther Zindel geb. Wirsing	16. 8. 1944.		65 Jahr alt.
	Zindel, Hermann Schlosser	1946 5/I		72 J.
	Anna Sonnek geb. Lange	17. 8. 1944.		66 Jahr. alt) aus Lorbach

Abtheilung:

Nr. des Grabes.		Name und Stand des Begrabenen.	Tag des Begräbnisses.	Haus-Nr.	Bemerkungen.
8	Friedhofkapelle mit Leichenhalle	Rohwitscher Viktor	18/8. 1944		19 Jahre alt. verunglückt
3	Erweiterungsfläche	Lorenz Pauline geb. Friede	10/7 1947	238.	77 Jahre alt.
36		Johann Lorenz Schlossermstr.	20/8. 1944.	238.	73 Jahre alt.
36	14 Reihe	Alwine Foest	13 3. 44		42 Jahre alt.
36		Max Foest	1945 2/11.		1 Jahr 6 Monate alt.

Abtheilung:

Nr. des Grabes.	Name und Stand des Begrabenen.	Tag des Begräbnisses.	Haus-Nr.	Bemerkungen.
	~~Gebhard Schmidt Dipl. Ing.~~	~~19/8. 1944.~~		~~36 Jhr. alt. Selbstmord~~
116	Kirchner Carl Bauunternehmer i. R.	8/6. 1945.		81 Jhr. alt.
	Hermine Müller Schneiderin	1/9. 1944.		74 Jhr. alt.
	Schilf Anna Schneider	6/9. 1944.		9 Jhr. alt
	Gertrud Birkl-Schreiner	13/9. 1944.		72 Jhr. alt.
	Wanda Schreiber geb. Dohms.	6/10. 1944		88 Jhr. alt.

Abtheilung:

Nr. des Grabes.	Name und Stand des Begrabenen.	Tag des Begräbnisses.	Haus-Nr.	Bemerkungen.
35 89	Karl Heinz Kraftfahrer	6/9. 1944.		54 Jahr. alt
36	15 Reihe Paul Hilas, Gärtner	8. 4. 44		58 Jahr alt
36	A 22			Frau Rosa Hilas
36				
36				