WTOREK ● REGIONALNA GAZETA OGŁOSZENIOWA ● PIĄTEK

AUTO GIEŁDA® DOLNOŚLĄSKA

Nr indeksu 348902

Wrocław ✯ Jelenia Góra ✯ Wałbrzych ✯ Lubin ✯ Legnica ✯ Zielona Góra ✯ Kalisz ✯ Leszno ✯ Opole

Nr 27/96 (253, ROK 5) ● WROCŁAW 02.04.1996 (wtorek) ● 40 STRON ● 6046 OFERT ● NAKŁAD 36100 ● ISSN 1231-7268I ● CENA 1 zł.

OSOBOWE

ALFA ROMEO

ALFA ROMEO, 1983 r., 46 tys. km, 1900 ccm, benzyna, brązowy, Alfetta, szyberdach, aluminiowe felgi, el. lusterka, el. szyby, - 49.5 mln. Nowa Ruda, tel. 0791/45-05 do 16, 43-96, po godz. 16

ALFA ROMEO 164, 1992 r., turbo D, srebrny, dużo dodatków, - 325.0 mln. Leszno Wielkopolskie, tel. 065/290-852

ALFA ROMEO 33, 1991 r., 90 tys. km, 1700 ccm, 16V, czarny, ABS, centralny zamek, aluminiowe felgi, szyberdach, radioodtwarzacz szuflada, kubełkowe fotele, nowe opony, alarm, wspomaganie, ospoilerowany, katalizator, - 217.0 mln. Zgorzelec, tel. 0797/57-706

ALFA ROMEO 75, 1986 r., 168 tys. km, 1800 ccm, benzyna, szary metalic, el. szyby, serwo, regulowana kierownica, aluminiowe felgi, centralny zamek, hak, wspomaganie kier., udokumentowane pochodzenie, - 140.0 mln. Krotoszyn, tel. 064/50-412

ALFA ROMEO SUD 901-F, 1982 r., 96 tys. km, 1337 ccm, bokser, biało-czerwony, 3-drzwiowy, 5-biegowy, regulowana kierownica, obrotomierz, uchylne tylne szyby, ogrzewana tylna szyba, zadbane wnętrze, dodatkowo kompletny silnik, skrzynia biegów(4), szyba, - 60.0 mln. Janowice Wlk., gm. Janowice Wlk., tel. 101, grzecznościowy

AUDI

AUDI 100, 1970 r., 1600 ccm, stan dobry, - 18.0 mln. Waziak, Sędziszowa, woj. jeleniogórskie, ul. Górna 2

AUDI 100, 1976 r., 1800 ccm, E, złoty, stan blacharki dobry, uszkodzony silnik - 1700 zł lub z silnikiem 1600 cm3 - 2400 zł, - 17.0 mln. Świebodzice, tel. 074/54-03-59

AUDI 100, 1977 r., 140 tys. km, 1600 ccm, benzyna, złoty metalic, - 47.0 mln. Marek Litwicki, Sędziszowa, gm. Świerzawa, ul. Złotoryjska 31

AUDI 100, 1978 r., 1800 ccm, złoty metalic, zadbany, uszkodzony silnik - 19mln lub z silnikiem 1600E 27mln. Świebodzice, tel. 074/54-03-59

AUDI 100, 1978 r., 1960 ccm, benzyna, zielony metalic, blacharka do remontu, progi, podłoga i błotniki przednie, - 37.0 mln. Wrocław, tel. 071/38-91-961

AUDI 100, 1979 r., 2000 ccm, benzyna, granatowy, silnik 5-cylindrowy, 5-biegowy, „na chodzie", do poprawek blacharskich, rej. w kraju, - 27.0 mln. Legnica, tel. 076/ 54-46-92, w godz. 15-20

AUDI 100, 1979 r., 1600 ccm, diesel, po remoncie silnika, odbiór z warsztatu, - 37.0 mln. Wilków, tel. 78-38-73, grzecznościowy

AUDI 100, 1979 r., 1600 ccm, diesel, zielony, odbiór z warsztatu, po remoncie silnika, po remoncie blacharki + dodatkowe zawieszenie, - 39.0 mln. Złotoryja, tel. 076/78-38-73

AUDI 100, 1979 r., 2000 ccm, benzyna, granatowy, do częściowego remontu blacharki, silnik dobry, „na chodzie", - 27.0 mln. Legnica, tel. 076/56-38-76

AUDI 100, 1979 r., 5 tys. km, 2000 ccm, diesel, srebrny metalic, po remoncie silnika (rachunek), wspomaganie kier., nowy akumulator, nadkola, hak, pokrowce, ogrz. tylna szyba, stan dobry, - 75.0 mln. J. Pietraszewski, 52-332 Wrocław, ul. Piernikowa 4/1

AUDI 100, 1980 r., - 42.5 mln. Wrocław, tel. 25-25-50

AUDI 100, 1980 r., 1600 ccm, - 42.0 mln lub zamiana. Wrocław, tel. 57-69-27

AUDI 100, 1981 r., 1900 ccm, 5V, na białych tablicach - 1100 DEM. Wałbrzych, tel. 41-04-27

AUDI 100, 1981 r., 155 tys. km, 1900 ccm, wtrysk, wiśniowy metalic, RM, aluminiowe felgi, stan karoserii średni, - 60.0 mln. Zielona Góra, tel. 090/60-28-21, komórkowy

AUDI 100, 1982 r., 148 tys. km, 1600 ccm, biały, zadbany, w kraju od 6 lat, RM, bez wypadku, nie składak, stan b. dobry, - 68.0 mln. Wrocław, tel. 24-10-18

AUDI 100, 1982 r., 2144 ccm, benzyna, zielony metalic, automatic, stan dobry, - 75.0 mln. Wrocław, tel. 51-96-41

AUDI 100, 1982 r., 2200 ccm, grafitowy metalic, stan b. dobry, - 89.0 mln. Wrocław, tel. 57-31-63

AUDI 100, 1983 r., 140 tys. km, 1800 ccm, grafit metalic, szyberdach, hak, stan idealny, - 136.0 mln. Jelenia Góra, ul. Zamkowa 46/8

AUDI 100 cd, 1983 r., 2150 ccm, szyberdach, wspomaganie, centralny zamek, welur, - 48.0 mln. Wrocław, tel. 22-19-60

AUDI 100, 1983/84 r., 169 tys. km, 1800 ccm, benzyna, biały, szyberdach, centralny zamek, udokumentowane pochodzenie, zadbany, - 118.0 mln. Jelcz-Laskowice, tel. 31-81-793

AUDI 100, 1984 r., 180 tys. km, 1800 ccm, bordowy metalic, hak, centralny zamek, 5-biegowy, stan dobry, - 108.0 mln. Jelenia Góra, tel. 541-63

AUDI 100, 1985 r., 2000 ccm, turbo D, złoty metalic, centralny zamek, wspomaganie kierownicy, szyberdach, stan b. dobry, - 144.0 mln. Oława, tel. 090-340-224

AUDI 100 CD, 1985 r., 2200 ccm, techn. sprawny, na białych tablicach - 4200 DEM. Nysa, tel. 077/ 33-27-95

AUDI 100 AVANT, 1986 r., 141 tys. km, 2200 ccm, wtrysk, bordowy, el. szyby, el. szyberdach 2 stopowy, wspomaganie, podgrzewane siedzenia, dzielona tylna kanapa, katalizator, radioodtwarzacz, welurowa tapicerka, zadbany, - 170.0 mln. K. Dzięgiel, 59-724 Osiecznica 36c

AUDI 100 AVANT, 1986 r., 126 tys. km, 2000 ccm, benzyna, czerwony, centralny zamek, szyberdach, udokumentowane pochodzenie, zarejestrowany w Polsce od 4 lat, stan b. dobry, garażowany, - 147.0 mln. Oskar Albert, 59-830 Olszyna, ul. Wolności 25, tel. 411

AUDI 100, 1987 r., 93 tys. km, 1800 ccm, e, biały, szyberdach, w kraju od 3 lat, - 155.0 mln. Złotoryja, tel. 076/78-37-05, 78-47-66

AUDI 100 AVANT, 1987 r., 174 tys. km, 2000 ccm, diesel, grafit metalic, centralny zamek, alarm, hak, szyberdach, - 170.0 mln lub zamiana na Audi 80 z 83r., Kamienna Góra, tel. 0798/41-08

AUDI 100, 1988 r., 116 tys. km, 2200 ccm, e, srebrny metalic, benzyna bezołowiowa, centralny zamek, wspomaganie kier., I właściciel w kraju, - 210.0 mln. Ząbkowice Śląskie, tel. 15-28-23

AUDI 100, 1988 r., 100 tys. km, 1800 ccm, biały, monowtrysk, wspomaganie kier., szyberdach, katalizator, hak, 5-biegowy, centralny zamek, RO Pioneer + 4 głośniki, udokumentowane pochodzenie, stan idealny, - 200.0 mln. Sława, woj. gorzowskie, tel. 095/29-82-80

AUDI 100, 1988 r., 111 tys. km, 1960 ccm, diesel, czerwony, udokumentowane pochodzenie, aluminiowe felgi, nowe opony, 5-biegowy, stan b. dobry, nowy silnik, na białych tablicach, ABS, wspomaganie, centralny zamek 7000DM. Głogów, tel. 076/31-44-39

AUDI 100, 1988/92 r., 2000 ccm, diesel, dodatki, cena 6300 DM. Świdnica, tel. 074/53-36-01

AUDI 100, 1989/90 r., 2000 ccm, benzyna, granatowy metalic, I rej. 91r, alarm, centralny zamek, szyberdach, el. lusterka, el. regul. reflektory, aluminiowe felgi, - 205.0 mln. Świebodzice, tel. 074/544-343 do g.16 i 541-479 po g.16

AUDI 100 C4, 1991 r., 93 tys. km, 2300 ccm, czarny, wspomaganie kier., centralny zamek, ABS, katalizator, szyberdach, el. lusterka, el. światła, el. szyby, książka pojazdu, - 369.0 mln. Wrocław, tel. 48-58-58

AUDI 100, 1991/92 r., 95 tys. km, 2300 ccm, czarny metalic, ABS, wspomaganie, centralny zamek, el. szyberdach, RM, aluminiowe felgi, pełna dokumentacja, - 339.0 mln. Legnica, tel. 076/61-180, w godz. 9-14

AUDI 100 QUATTRO, 1991/92 r., 110 tys. km, 2300 ccm, benzyna, srebrny metalic, 4WD, blokady, ABS, centralny zamek, el. szyby, klimatyzacja, komputer, 5-biegowy, ciemne szyby, katalizator, wspomaganie, RM Pioneer, książka serwisowa, nie rej. w kraju, pełna dokumentacja, - 390.0 mln. Polanica Zdrój, tel. 074/68-11-16

AUDI 100, 1992 r., 2000 ccm, srebrny metalic, ABS, centralny zamek, el. szyby, wspomaganie, - 400.0 mln. Krotoszyn, tel. 064/53-224

AUDI 100, 1992 r., 79 tys. km, 2600 ccm, V6, srebrny metalic, el. lusterka, el. szyby, el. szyberdach, oryginalny radioodtwarzacz, ABS, centralny zamek, zabezpieczenie przed kradzieżą, - 410.0 mln. Głogów, tel. 34-24-37, po godz. 18

AUDI 100, 1992 r., 99 tys. km, 2300 ccm, benzyna, czarny metalic, ABS, klimatyzacja, el. szyby, el. podg. lusterka, serwo, centralny zamek na pilota, procon-ten, radio Gama, alarm, oznakowany, oclony w całości, I właściciel w Polsce, - 405.0 mln. Świdnica, tel. 074/ 52-25-08 od 9-17, 53-10-52 po 19

AUDI 100 L, 1980 r., 190 tys. km, 2150 ccm, instalacja gazowa na gwarancji, ekonomizer, - 60.0 mln. Lwówek Śląski, tel. 0792/43-53 do 55, wewn.35 do godz.15

AUDI 200 QUATTRO, 1986 r., 147 tys. km, 2200 ccm, wtrysk, złoty metalic, ABS, klimatyzacja, 4x4, el. szyby, el. lusterka, centralny zamek, skóra, aluminiowe felgi, - 180.0 mln. Głogów, tel. 076/33-46-21 do 16, 34-26-15 po 19

AUDI 4000 S, 1986 r., 1600 ccm, wtrysk, wszystkie dodatki, - 140.0 mln. Malczyce, tel. 179-274

AUDI 5000, 1985 r., 2000 ccm, i, srebrny metalic, el. szyby, el. lusterka, automatic, szyberdach, klimatyzacja, wspomaganie kier., - 128.0 mln. Wrocław, tel. 352-10-93

AUDI 5000 S, 1990 r., 200 tys. km, 2000 ccm, diesel, czarny, 5-biegowy, aluminiowe felgi, RM, wspomaganie kier., el. szyby i szyberdach, po remoncie silnika i blacharki, udokumentowane pochodzenie, klimatyzacja, - 70.0 mln. Dorota Dzwonowska, Kudowa Zdrój, ul. Buczka 20/V/8, tel. 66-19-72, grzecznościowy

AUDI 80 CC, 1976 r., 172 tys. km, 1600 ccm, wtrysk, brązowy metalic, katalizator, szyberdach, radio, ogrz. tylna szyba, welurowa tapicerka, stan b. dobry, - 185.0 mln. Lubin, tel. 076/ 42-54-49

AUDI 80 CL, 1982 r., 1600 ccm, e, zielony metalic, II właściciel, bez wypadku, serwo, nowe opony, oryginalny lakier, - 76.0 mln. Wrocław, tel. 48-54-63

AUDI 80, 1982 r., 130 tys. km, 1600 ccm, benzyna, czarny, stan dobry, 4-drzwiowy, nowe łożyska, nowy akumulator, - 8.0 mln zamienię na Fiata UNO. Gręboszów, tel. 077/19-42-40

AUDI 80, 1982 r., 160 tys. km, 1600 ccm, gaźnik, czerwony, amortyzatory na gwarancji, nowe tarcze, nowe łożyska (przód i tył), klocki, świece, 4-drzwiowy, 5-biegowy, 4 zagłówki, ekonomizer, tylne pasy, - 66.0 mln. Bystrzyca Kłodzka, tel. 110-313

AUDI 80, 1983 r., 1300 ccm, benzyna, bordowy, stan b. dobry, szyberdach, garażowany, po remoncie silnika, - 85.0 mln. Wschowa, tel. 065/40-42-22, po godz. 14

AUDI 80 CC, 1984 r., 1800 ccm, srebrny metalic, model przejściowy, szyberdach, aluminiowe felgi, welurowa tapicerka, 4-drzwiowy, 4-biegowy, na białych tablicach - 1.900 DEM. Nowa Sól, tel. 068/79-065

AUDI 80 COUPE, 1984 r., 156 tys. km, 1800 ccm, Pb/, brązowy metalic, katalizator, ekonomizer, szyberdach, aluminiowe felgi, atrakcyjny sportowy wygląd, stan dobry, z Urzędu Celnego i autokomisu, udokumentowane pochodzenie, możliwe raty, - 105.0 mln. Ząbkowice Śląskie, tel. 074/ 15-10-82, po godz. 17

AUDI 80, 1985 r., 1600 ccm, diesel, brązowy, 4-drzwiowy, na białych tablicach - 3600 DM. Wrocław, tel. 48-63-72

AUDI 80 CC, 1986/92 r., 94 tys. km, 1600 ccm, złoty metalic, model przejściowy, katalizator, welurowa tapicerka, stan dobry, - 115.0 mln. Mieczysław Szwarc, 55-200 Oława, ul. Parkowa 17

AUDI 80, 1987 r., 212 tys. km, 1800 ccm, benzyna, czerwony, instalacja gazowa, szyberdach, automatic, regulowane pasy, dziel. tylna kanapa, zagłówki, obrotomierz, hak, RM stereo, 4 głośniki, - 183.0 mln. Oleśnica, tel. 14-40-21, wewn.56-54

AUDI 80, 1987 r., 1800 ccm, ciemnogranatowy metalic, skradziony samochód, na nr rej. GWE 3341, uczciwego proszę o zwrot za wysoką nagrodą. Wrocław, tel. 389-12-42

DOLNOŚLĄSKIE KONSORCJUM HANDLOWO - FINANSOWE S.A.

(071) 44 18 49
Wrocław
ul.Ofiar Oświęcimskich 5

AUTOKREDYT Z DKH-F

- samochody nowe i używane
- również transakcje między osobami fizycznymi !
- okres spłaty do 6 lat

wybierz auto i przyjdź do nas!

- wpłata własna - od 10 %
- bez poręczycieli !

oferujemy także leasing !

OG962039

Lepiej? Szybciej? Taniej? Sprawdź - chodzi przecież o Twoje pieniądze !

AUDI 80, 1978 r., 1600 ccm, bordowy, hak, - 35.0 mln. Legnica, tel. 076/61-713

AUDI 80, 1978 r., 1600 ccm, brązowy metalic, przegląd do 11,96r, stan dobry, - 37.0 mln. Dzierżoniów, tel. 31-09-95

AUDI 80, 1979 r., 170 tys. km, 1300 ccm, czerwony, do drobnych poprawek blacharskich, zarejestrowany do 02/97r, - 35.0 mln lub zamiana na 126p, 84-87r, dwudrzwiowy. Serby, gm. Głogów, tel. 34-78-52

AUDI 80, 1979 r., 1600 ccm, benzyna, zielony, garażowany, stan techniczny dobry, aktualny przegląd, typ 81, - 53.0 mln. E. Niski, 59-817 Zaręba 142/2

AUDI 80, 1979 r., 1600 ccm, biały, stan dobry, - 36.0 mln. Wrocław, tel. 48-42-16

AUDI 80, 1979 r., 1600 ccm, benzyna, zielony metalic, welurowa tapicerka, oryginalny lakier, ciemne szyby, stan b. dobry, - 50.0 mln. St. Taramon, Laskówka 11, k. Barda Śl., gm. Przełęk

AUDI 80, 1979 r., 1600 ccm, automatic, stan b. dobry, na białych tablicach - 1000 DEM. Świebodzin, tel. 0688/253-12

AUDI 80, 1979 r., 175 tys. km, 1300 ccm, benzyna, bordowy, stan b. dobry, 4-biegowy, 5-drzwiowy, - 55.0 mln. Jan Wilga, 57-300 Kłodzko, ul. Długosza 10, po godz. 15

AUDI 80, 1979/80 r., 1600 ccm, brązowy, zadbany, stan dobry, pilnie, - 42.0 mln. Bodek, Krępice 6, woj. wrocławskie

AUDI 80, 1979/94 r., 3 tys. km, 1500 ccm, diesel, ciemnozielony, nowe łożyska kół, amortyzatory, hamulce, pasek rozrządu, pierścienie, - 67.0 mln. Lubin, tel. 42-57-97

AUDI 80, 1980 r., 1600 ccm, benzyna, zielony, 4-drzwiowy, ekonomizer, RM, pokrowce, instalacja gazowa, nowy amortyzator i rozrusznik, - 63.0 mln. Oława, tel. 346-92

AUDI 80, 1980 r., 1600 ccm, benzyna, zielony metalic, I rej. 05.95r, - 63.0 mln lub zamiana na busa. Wrocław, tel. 22-60-21

AUDI 80 GT, 1981 r., 136 tys. km, 1600 ccm, J, welurowa tapicerka, spoiler, HL, skórzana kierownica, stan b. dobry, na białych tablicach - 1800 DM. Oława, tel. 071/38-892

AUDI 80, 1988 r., 108 tys. km, 1800 ccm, srebrny metalic, szyberdach, 5-biegowy, katalizator, - 198.0 mln. Koszyn k. Nowej Rudy, tel. 0791/30-79

AUDI 80, 1988 r., 180 tys. km, 1800 ccm, gaźnik, grafit metalic, bez wypadku, pełna dokumentacja, zdjęcia do wglądu, szyberdach, katalizator, RM, ciemne szyby, 4 zagłówki, regul. wys. pasów, w kraju od 7 m-cy, I właściciel, - 200.0 mln. Kłodzko, tel. 074/67-40-00

AUDI 80, 1988 r., 128 tys. km, 1800 ccm, benzyna, zielony metalic, katalizator, aluminiowe felgi, el. lusterka, spoiler, - 190.0 mln. Lubań, tel. 0796/33-69

AUDI 80 S, 1988 r., 120 tys. km, 1800 ccm, srebrny metalic, katalizator, spoiler, garażowany, I właściciel, w Polsce od 4 lat, mało używany, alarm, oznakowany, stan b. dobry, - 198.0 mln. Jelenia Góra, tel. 075/315-65

AUDI 80, 1988 r., 98 tys. km, 1800 ccm, benzyna, zielony metalic, 5-biegowy, szyberdach, obrotomierz, katalizator, udokumentowane pochodzenie, - 197.0 mln. Prudnik, tel. 077/ 36-53-30

AUDI 80, 1988/89 r., 145 tys. km, 1600 ccm, diesel, grafitowy metalic, stan b. dobry, - 210.0 mln. Wrocław, tel. 17-02-67

AUDI 80, 1989 r., 120 tys. km, 1800 ccm, granatowy metalic, pełna dokumentacja, stan b. dobry, - 210.0 mln. Mowy Kościół, gm. Jelenia Góra, tel. 090-640-305

AUDI 80, 1989 r., 2000 ccm, i, czerwony, udokumentowane pochodzenie, wspomaganie kier., aluminiowe felgi, katalizator, spoiler, 5-biegowy, stan b. dobry, hak, - 198.0 mln możliwe raty (na 7 lat), Wałbrzych, tel. 43-34-26

AUDI 80 SKŁADAK, 1989 r., 157 tys. km, 1800 ccm, benzyna, antracytowy, szyberdach, radio, spoiler, - 205.0 mln. Zagań, tel. 068/ 77-38-81

AUDI 80, 1989 r., 120 tys. km, 1600 ccm, błękitny metalic, centralny zamek, alarm, malowane zderzaki, spoiler, tylna blenda, - 215.0 mln lub zamiana. Wrocław, tel. 72-48-05

AUDI 80, 1989 r., 87 tys. km, 1800 ccm, grafit metalic, ABS, szyberdach, welurowa tapicerka, głośniki, alarm + pilot, centralny zamek, Mul-T-Lock, katalizator, nowe opony, nowy akumulator, udokumentowane pochodzenie, - 220.0 mln. Bolesławiec, tel. 0795/20-62, praca, do godz.15

AUDI 80, 1990 r., 1800 ccm, benzyna, bordowa perła, szyberdach, Mul-T-Lock, RM, pełna dokumentacja, sprowadzony w całości, - 230.0 mln. Nysa, woj. opolskie, tel. 33-75-88

AUDI 80, 1990 r., 63 tys. km, 1600 ccm, wiśniowa perła, katalizator, dużo dodatków, - 265.0 mln. Milicz, tel. 0728/46-344

AUDI 80, 1990 r., 72 tys. km, 1800 ccm, benzyna, szary metalic, sprowadzony w całości, centralny zamek, garażowany, spoiler, szyberdach, wspomaganie kierownicy, katalizator, RM, oznakowany, alarm, blokada skrzyni biegów, ciemne szyby, stan idealny, - 260.0 mln. Malczyce, tel. 071/179-101

AUTO ALARM
CAR RADIO
- Auto alarmy atestowane
- Blokady silnika
- Radia, głośniki samochodowe
Cheetah
Wrocław, ul. Kochanowskiego 30
tel./fax (071) 48-13-75
OP962171

AUDI 80, 1990 r., 104 tys. km, 1900 ccm, diesel, czerwień meksykańska, el. antena, 5-biegowy, radioodtwarzacz + głośniki Pioneer, 4 zagłówki, podłokietnik, alarm z pilotem, bez wypadku, oznakowany, udokumentowane pochodzenie, I właściciel w Polsce i I w Niemczech, stan idealny, - 253.0 mln. Kłodzko, tel. 074/ 67-43-46, po godz. 19

AUDI 80, 1991 r., 2300 ccm, grafit, automatic, szyberdach, klimatyzacja, bogate wyposażenie, - 258.0 mln lub zamiana na tańszy. Wrocław, tel. 51-35-05, 63-53-48

AUDI 80, 1991 r., 90 tys. km, 1800 ccm, S, czarny, 4-drzwiowy, aluminiowe felgi, halogeny w przedniej atrapie, spoiler tył, ciemne lampy, wspomaganie, skórzana - sportowa kierownica, alarm, centralny zamek, szyberdach, - 265.0 mln. Legnica, tel. 076/20-411

AUDI 80 B4, 1992 r., 2 tys. km, 2000 ccm, zielony metalic, sprowadzony w całości, wspomaganie kier., centralny zamek, jasna tapicerka, dzielone tylne siedzenia, katalizator, 2 zabezpieczenia przed kradzieżą, - 340.0 mln. Oława, tel. 39-658

AUDI 80 AVANT, 1992 r., 2000 ccm, e, ciemnozielony metalic, katalizator, automatic, ABS, klimatyzacja, wspomaganie kier., centralny zamek, RO, 2 zabezpieczenia, - 399.0 mln lub zamiana. Wrocław, tel. 61-12-46 wewn. 170

AUDI 80, 1992/93 r., 70 tys. km, 2000 ccm, benzyna, czerwony, pełny wtrysk, model 93, el. szyberdach, centralny zamek, ABS, el. szyby, wspomaganie kier., el. lusterka, pełna dokumentacja, - 325.0 mln. Wschowa, tel. 065/40-20-10

AUDI 80 COMBI, 1993 r., 70 tys. km, 1900 ccm, TDI, zielony metalic, centralny zamek, aluminiowe felgi, ABS, szyberdach, radio, katalizator, alarm, 5-biegowy, wspomaganie kier., sprowadzony w całości, - 410.0 mln. Marek Potocki, 64-100 Leszno, ul. Szybowników 113

AUDI 80, 1994 r., 30 tys. km, granatowy, ABS, airbag, wspomaganie, podg. siedzenia, - 520.0 mln. Oława, tel. 13-81-17

AUDI 90 QUATTRO, 1987 r., 120 tys. km, 2300 ccm, benzyna, zielony metalic, garażowany, bez wypadku, aluminiowe felgi, szyberdach, RO, spoiler, welurowa jasna tapicerka, - 180.0 mln. Oława, tel. 345-68

AUDI 90 QUATTRO, 1987 r., 120 tys. km, 2300 ccm, benzyna, ciemnozielony, aluminiowe felgi, garażowany, tylny spoiler, welurowa biała tapicerka, zadbany, RM, - 180.0 mln. Oława, tel. 345-68

AUDI 90, 1989 r., 2200 ccm, i, grafit metalic, kubełkowe fotele, welur, reg. fotele, regul. wys. pasów, centralny zamek, serwo, el. lusterka, el. szyby, hak, RM, aluminiowe felgi, pełna dokumentacja, - 205.0 mln. Wrocław, tel. 353-11-57 (sob-niedz po 20), 21-00-81

AUDI 90 COUPE, 1991 r., 109 tys. km, 2200 ccm, 20V, czarny, S2, turbo, wtrysk, Quattro, centralny zamek, ABS, klimatyzacja, skóra, el. szyby, el. dach, el. reg. reflektory, spryskiwacze reflektorów, podg. fotele, komputer, el. lusterka, aluminiowe felgi, białe zegary, wersja na zamówienie, wspomag. kier., 230 KM, - 500.0 mln. Wrocław, tel. 62-39-16, po godz. 18

AUDI COUPE QUATTRO, 1987 r., 140 tys. km, 2200 ccm, czarny perłowy, wersja sportowa, model przejściowy, 4 x 4, nowe opony, aluminiowe felgi, nowe amortyzatory gazowe i tarcze ham., szyberdach, alarm, oznakowany, antyradar, RM + 6 głośników, wspomaganie hamulców i kierownicy, atrakcyjny wygląd, sprowadzony w całości, - 220.0 mln lub zamiana. Wrocław, tel. 35-232-15

AUSTIN

AUSTIN METRO, 1985 r., 1200 ccm, jasnobeżowy, centralny zamek, szyberdach, przyciemniane szyby, radioodtwarzacz, stan techniczny dobry, - 39.0 mln. Sucha Górna, gm. Polkowice, tel. 479-123

TRUCK
Auto Servis Tip Top
B. MARSZAŁEK & L. CYJAK
CAŁODOBOWE CENTRUM OBSŁUGI SAMOCHODÓW
OSOBOWYCH • DOSTAWCZYCH • CIĘŻAROWYCH
Lakiernictwo • Blacharstwo • Diagnostyka
Mechanika • Elektryka
54-212 WROCŁAW,
ul. Małopanewska 2a, tel. 51-75-11,
tel./fax pryw. 22-82-37, 62-87-94.
MANN VOLVO Ford IVECO
Nowo otwarte centrum samochodowe jest odrębną firmą nie mającą nic wspólnego z firmą Auto Tip-Top pod tym samym adresem
OP961872

AUTO KOMISY OFERUJĄ ● AUTO KOMISY OFERUJĄ

Autokomis TOMI

- sprzedaż samochodów nowych i używanych
- sprzedaż ratalna bez żyrantów (niskie oprocentowanie)
- wszystkie formalności załatwiane na miejscu
- kredytujemy samochody spoza komisu

ZA ATRAKCYJNE SAMOCHODY PŁACIMY GOTÓWKĄ

51-117 Wrocław, ul. Irysowa 1 (boczna Żmigrodzkiej)

obok Hotelu Irys, tel. 25-45-11

OP962092

AUSTIN ROVER MONTEGO, 1989/90 r., 50 tys. km, 1300 ccm, wtrysk, grafit metalic, katalizator, 4-drzwiowy, 5-biegowy, I właściciel, bez wypadku, pełna dokumentacja, oryginalny lakier, sylwetka podobna do VW Jetta, na białych tablicach, - 70.0 mln lub zamiana. Bolesławiec, tel. 0795/86-09

BMW

BMW 1502, 1977 r., - 12.0 mln. Wrocław, tel. 21-06-87

BMW 315, 1982 r., 104 tys. km, 1600 ccm, na białych tablicach - 950 DEM. Niemcy, tel. 0049/620-469-82 (oddzwonię)

BMW 315, 1982 r., 140 tys. km, 1600 ccm, benzyna, granatowy, szyberdach, radioodtwarzacz, stan

AUTOSZYBY

Wrocław, tel. 071/51-11-28

Wrocław, ul. Szybowcowa 13

Z kuponem 10% rabatu

OP962060

dobry, dla obywatela WNP - 1300DM. Lubin, tel. 076/70-11-80

BMW 316, 1975 r., 1754 ccm, benzyna, czerwony, do remontu, w całości lub na części, zarejestrowany, dokumentacja polska, - 20.0 mln lub zamiana, inne propozycje. Marek Rugała, 58-531 Łomnica, woj. jeleniogórskie, ul. Węglowa 2

BMW 316, 1979/81 r., 116 tys. km, 1600 ccm, brązowy, alarm, centralny zamek, el. lusterka, szyberdach, nowy gaźnik + oleje, stan b. dobry do wymiany klocki hamulcowe, automat świateł, odkupiony od Urzędu Celnego, - 60.0 mln lub zamiana BMW 5, Kadett Combi, Record, Mercedes 116,. Głogów, tel. 076/33-20-96

BMW 316, 1981 r., 170 tys. km, oryginalny lakier, bez wypadku, RM, zielone szyby, wymienionych dużo części, - 62.0 mln. Wrocław, tel. 21-07-21

BMW 316, 1981 r., 230 tys. km, 1600 ccm, benzyna, czerwień meksykańska, z Urzędu Celnego (95r), oryginalny lakier, nowy akumulator, halogeny, radio, stan b. dobry, - 70.0 mln. Krotoszyn, tel. 573-38

BMW 316, 1981 r., 1600 ccm, czerwony, zadbany, nowy akumulator, stan dobry, - 56.0 mln lub zamiana. Wrocław, tel. 61-76-54

BMW 316, 1982 r., 1563 ccm, zielony metalic, aluminiowe felgi, el. lusterka, el. szyby, halogeny, nowy akumulator, po remoncie blacharki, zadbany, w kraju od 4 lat, sprowadzony w całości, bez wypadku -72mln lub zaniana inny, np. VW Golf, Opel Kadett, Ascona, Fiat 126p(87-89r), możliwość dopłaty. Krzeszów 263, tel. 0798/128-23, po godz. 15

BMW 316, 1983 r., 150 tys. km, 1800 ccm, benzyna, burgundowy, szyberdach, el. lusterka, aluminiowe felgi, ospoilerowany, sportowe zawieszenie i wydech, hak, komplet opon zimowych z felgami, RM Philipsa + 4 głośniki, garażowany, - 100.0 mln. Piotr Selwa, 57-215 Jemna 50, gm. Stoszowice, tel. 40 Srebrna Góra

BMW 316, 1984 r., 150 tys. km, 1800 ccm, biały, aluminiowe felgi, auto-gaz, szyberdach, radio, stan b. dobry, - 110.0 mln. Hanulin, tel. 5/36-73

BMW 316 i, 1991 r., 75 tys. km, 1600 ccm, czarny, nowy model, - 310.0 mln. Wrocław, tel. 57-74-98

BMW 316 COMPACT, 1995 r., 2 tys. km, 1600 ccm, wtrysk, srebrny metalic, automatic, el. szyberdach, el. lusterka, el. szyby, pełny wtrysk, katalizator, ABS, ARS, wspomaganie kier., centralny zamek, 2 x airbag, - 500.0 mln. Leszno, tel. 065/35-05-05

BMW 318, 1979 r., 220 tys. km, 1577 ccm, niebieski, stan dobry, po remoncie, nowy akumulator, ciemne szyby tylne, nowe opony i silnik, - 43.0 mln. Ewa Korol, 59-615 Nowogrodziec, ul. 1 Maja 1/1

BMW 318, 1982 r., 180 tys. km, 1580 ccm, biały, szyberdach, 5-biegowy, el. lusterka, RO, - 59.0 mln. K. Cegliński, Cibórz, gm. Skąpe, woj. zielonogórskie, tel. 5, wewn. 170

BMW 318, 1984 r., 150 tys. km, 1800 ccm, gaźnik, szary metalic, el. lusterka, szyberdach, alarm + pilot, tylne szyby przyciemniane, obniżony, aluminiowe felgi 15x50x205, RM, atrakcyjny wygląd, sprowadzony w całości, - 120.0 mln. D. Fila, 59-256 Różyniec 43, gm. Gromadka, woj. legnickie

BMW 318 i, 1985 r., 1800 ccm, i, groszek metalic, aluminiowe felgi, opony (?) 205, szyberdach, el. lusterka, sportowe zawieszenie, na białych tablicach - 3000 DEM. Strzegom, tel. 074/55-29-82, w godz. 9-21

BMW 318 i, 1987/88 r., 136 tys. km, 1800 ccm, wtrysk, granatowy metalic, 2-drzwiowy, katalizator, szyberdach, aluminiowe felgi, RO, alarm, pełna dokumentacja, - 172.0 mln. Legnica, tel. 076/56-11-13 i 50-14-33

BMW 318 i, 1990 r., 15 tys. km, biały, centralny zamek, el. szyby, el. lusterka, alarm, immobilizer, 2-drzwiowy, stan b. dobry, - 210.0 mln. Wrocław, tel. 21-81-05

BMW 318, 1991 r., 100 tys. km, 1800 ccm, wtrysk, czerwony, ABS, stan b. dobry, centralny zamek, el. szyby, el. lusterka, szyberdach, aluminiowe felgi, - 225.0 mln. Wrocław, tel. 10-73-69

BMW 320, 1977 r., 2000 ccm, benzyna, czerwony, hak, po częściowym remoncie silnika, nowe opony, nowy akumulator, stan dobry + drugi silnik do remontu (1800 cm3) inne części, bez wypadku, - 40.0 mln. Jawor, tel. 076/70-51-01

BMW 320, 1979 r., 240 tys. km, 1990 ccm, benzyna, złoty metalic, po remoncie kapitalnym silnika, nowy akumulator, pompa wodna i wydech, szyberdach, aluminiowe felgi, ogrz. tylna szyba, oryginalny lakier, obniżony, RM Pioneer + 4 głośniki, w kraju od 90r - 55 mln, zamienię na auto o poj. do 1,6l, najch. niemieckie, - 55.0 mln. Głogów, tel. 076/34-14-30

BMW 320, 1979 r., wtrysk, po kapitalnym remoncie blacharki, nowy lakier, aluminiowe felgi, atrakcyjny wygląd, - 60.0 mln. Złotoryja, tel. 076/78-20-70

BMW 320, 1981/82 r., 2000 ccm, benzyna, czerwony metalic, 5-biegowy, el. lusterka, oryginalny lakier, zadbane wnętrze, stan idealny, - 65.0 mln lub zamiana. Wrocław, tel. 24-10-18

BMW 320 I, 1983/84 r., 150 tys. km, benzyna, złota perła metalic, komputer, el. lusterka, szyberdach, aluminiowe felgi, hak, oclony w całości, dokumenty, - 118.0 mln. Wrocław, tel. 57-70-21

BMW 320 i, 1987 r., 2000 ccm, benzyna, fioletowy, sportowe zawieszenie, aluminiowe felgi, kubełkowe fotele, komputer, Vebasto, sprowadzony w całości, alarm, oznakowany, - 160.0 mln lub zamiana na osobowy lub motocykl japoński. Wrocław, tel. 35-43-018

BMW 320 i, 1989 r., katalizator, el. lusterka i antena, komputer code, - 215.0 mln. Wrocław, tel. 63-52-55

BMW 320, 1990 r., 135 tys. km, 2000 ccm, ciemnografitowy, ABS, szyberdach, RO, el. lusterka, - 200.0 mln. Leszno, tel. 065/38-00-87

BMW 323 i, 1980 r., 120 tys. km, 2300 ccm, wtrysk, biała, szyberdach, garażowana, stan silnika b. dobry, 150 KM, ospoilerowany, aktualne przeglądy, udokumentowane pochodzenie, - 68.0 mln lub zamiana na busa. Jawor, tel. 076/70-63-50, po godz. 15

BMW 323, 1980 r., 120 tys. km, 2300 ccm, wtrysk, biały, szyberdach, 150 KM, ospoilerowany, aktualne przeglądy, garażowany, stan silnika b. dobry, udokumentowane pochodzenie, - 68.0 mln lub zamiana na Busa. Jawor, tel. 076/70-63-50, po godz. 15

BMW 518, 1979 r., 2000 ccm, ciemnozielony metalic, aluminiowe felgi, szyberdach, nowa tapicerka i pokrowce, RM, 4 zagłówki, - 62.0 mln lub zamiana na VW Transportera, możliwość dopłaty. Wałbrzych, tel. 45-33-03, wieczorem

BMW 518, 1979 r., 160 tys. km, 1800 ccm, biały, rej. na 1500 ccm, dzielone tylne siedzenia, aluminiowe felgi, podwyższony bagażnik, nowy tłumik, hamulce, nadkola, po remoncie podłogi, wał do remontu, - 30.0 mln. Wrocław, tel. 071/62-38-79, po godz. 20

BMW 520, 1973 r., 2000 ccm, 6V, złoty metalic, radioodtwarzacz, HAK, stan silnika b. dobry, - 30.0 mln. Kowary, tel. 075/18-28-85, grzecznościowy

BMW 520 i, 1979/80 r., 1990 ccm, wtrysk, złoty metalic, centralny zamek, el. lusterka, niebieskie szyby, wspomaganie kier., 4 zagłówki, pełna dokumentacja, stan b. dobry, - 48.0 mln. Wiązów, tel. 0725/313-37

AUTO-KREDYT

- oferujemy samochody krajowe i zagraniczne osobowe dostawcze itp.
- kredyty do 60 rat (5 lat)
- bez poręczycieli
- bez pierwszej wpłaty
- szybkie terminy realizacji kredytowych

Wrocław, tel. 44-20-91, wew. 30

ul. Piłsudskiego 79

od pon. do pt. w godz. 9⁰⁰-17⁰⁰

sob. 9⁰⁰-13⁰⁰

OP961815

BMW 520 i, 1982 r., 170 tys. km, zielony metalic, szyberdach, 5-biegowy, aluminiowe felgi, stan b. dobry, - 80.0 mln. Świebodzice, tel. 54-22-70

BMW 520, 1988 r., 150 tys. km, 1976 ccm, błękitny metalic, pełne wyposażenie, - 271.0 mln lub zamiana na VW Golfa II. Kępno, tel. 0647/ 247-24

BMW 520, 1988 r., 105 tys. km, 1976 ccm, benzyna, biały, katalizator, el. lusterka, skóra, aluminiowe felgi, centralny zamek, - 285.0 mln. Zgorzelec, tel. 0797/ 130-40

BMW 520 i, 1989 r., szary metalic, I właściciel, udokumentowane pochodzenie, bez wypadku, książka serwisowa, dużo dodatków, - 295.0 mln. Wrocław, tel. 57-96-08

BMW 520 i, 1990 r., bez wypadku, 13.500 DM + cło. Prochowice, tel. 076/58-44-55

BMW 525, 1988/95 r., klimatyzacja, katalizator, centralny zamek, el. lusterka i szyby, alarm, immobilizer, RO, - 290.0 mln. Wrocław, tel. 68-12-60

BMW 525 i, 1990 r., 147 tys. km, 2500 ccm, 24V, srebrny, welurowa tapicerka, el. szyby, el. lusterka, ABS, wspomaganie, - 320.0 mln. Wrocław, tel. 090/34-46-06

BMW 528 i, 1986 r., 2800 ccm, S, granatowy metalic, serwo, 5-biegowy, el. lusterka i szyberdach - 3600 DM + cło i podatek. Polanica Zdrój, tel. 074/681-455, po godz.16

BMW 728, 1983 r., 210 tys. km, 2788 ccm, wtrysk, srebrny metalic, oryginalny lakier kierownicy, el. lusterka, welurowa tapicerka, bez wypadku, I właściciel, silnik z 1986 r., przebieg 90 tys. km, - 130.0 mln. Lubań Śląski, tel. 0796/61-85

BMW 730 ALPINE, 1987/88 r., 3000 ccm, wtrysk, niebieski metalic, ABS, klimatyzacja, 5-biegowy, centralny zamek, komputer, wspomaganie, CD stereo, drewno, plusz, el. szyby, dach i lusterka, roleta, ciemne szyby, hak, atrakcyjny wygląd, el. fotele, nie rej. w kraju, pełna dokumentacja, stan idealny, - 288.0 mln. Polanica Zdrój, tel. 074/68-11-16

BMW 730, 1988 r., 116 tys. km, 3000 ccm, wtrysk, biały, dużo dodatków, - 275.0 mln. Wrocław, tel. 73-02-93

BMW 730, 1988 r., bez wypadku, udokumentowane pochodzenie, pełne wyposażenie, cena 10 tys. DEM + cło. Kłodzko, tel. 074/ 67-26-45, 090/ 38-09-27

BMW 750, 1989 r., 205 tys. km, 3200 ccm, wszystkie dodatki, udokumentowane pochodzenie, stan b. dobry, - 800.0 mln. Legnica, tel. 076/220-92

BMW 750, 1991 r., 126 tys. km, 5000 ccm, V12, żółty, pełne wyposażenie oprócz klimatyzacji, bez wypadku, - 430.0 mln. Leszek Piórecki, 55-050 Sobótka, ul. Świdnicka 24/6

BMW 850 i, 1991 r., 75 tys. km, 5000 ccm, czarny, po dachowaniu, rejestracja ukraińska - 200 mln. Zgorzelec, tel. 0797/58-444

CHRYSLER

CHRYSLER SIMCA, 1976 r., po remoncie blacharki i silnika w 95r, nowe opony i akumulator, - 29.0 mln. Wrocław, tel. 35-43-064

CHRYSLER SIMCA, 1979 r., popielaty metalic, stan idealny, szyberdach, radioodtwarzacz, nowe opony, - 50.0 mln. Leszno, tel. /fax 065/380-333

CHRYSLER VOYAGER SE, 1991/92 r., 101 tys. km, 3000 ccm, V6, granatowy metalic, benzyna + gaz, RO, wersja europejska, holenderska inst. gazowa, el. szyberdach, el. lusterka, el. szyby, centralny zamek, alarm + pilot, inne dodatki, - 321.0 mln. Karpacz, tel. 075/61-92-71

CHRYSLER WOYAGER, 1992 r., 79 tys. km, 2500 ccm, turbo D, ciemnozielony metalic, centralny zamek, el. szyby, podgrzewane lusterka, punktowe oświetlenie, BBS, hak zdejmowany, RM, stan b. dobry, na białych tablicach - 400 mln. Legnica, tel. 076/54-79-24

CITROEN

CITROEN 2CV, 1984 r., 150 tys. km, czerwony, „na chodzie", na białych tablicach - 10 mln. Jelenia Góra, tel. 229-91, wieczorem

CITROEN AX, 1988 r., 72 tys. km, 1100 ccm, benzyna, szary, 5-drzwiowy, I właściciel, 5 l./100 km, - 110.0 mln. 58-530 Kowary, ul. M. Reja 2/22

CITROEN AX, 1988 r., 72 tys. km, 1100 ccm, benzyna, szary, 5-drzwiowy, I właściciel, spala 5l/100 km, - 110.0 mln lub zamiana na dostawczy 207 - 808 do 60 mln. Świnoujście, tel. 097/79-182

CITROEN AX, 1990 r., 82 tys. km, 1000 ccm, benzyna, czerwony, sprowadzony w całości, 3-drzwiowy, zadbany, stan b. dobry, - 125.0 mln. Legnica, tel. 076/ 51-22-88

CITROEN AX TGE, 1992 r., 72 tys. km, 1000 ccm, zielony metalic, 3-drzwiowy, zadbany, sprowadzony w całości, RM, Mul-T-Lock, alarm, - 155.0 mln. Wrocław, tel. 48-68-69

CITROEN BX 14 RE, 1983 r., 135 tys. km, 1400 ccm, srebrny, ciemne szyby, hak, 5-biegowy, po regeneracji gaźnika, - 70.0 mln. Opole, tel. 33-44-63, grzecznościowy

CITROEN BX 16 TRS, 1984 r., 120 tys. km, 1600 ccm, zielony metalic, centralny zamek, el. szyby, RO + 4 głośniki, II właściciel w kraju, pełna dokumentacja, pilne, - 67.0 mln. Brzeg, tel. 077/11-71-42, po godz. 15

CITROEN BX, 1985 r., 1900 ccm, diesel, centralny zamek, el. szyby, stan dobry, - 85.0 mln. Szprotawa, tel. 76-23-50

CITROEN BX, 1986 r., 1900 ccm, diesel, - 76.0 mln. Wrocław, tel. 25-25-50

CITROEN BX COMBI, 1986 r., diesel, czerwony metalic, 19 RD, hak, stan b. dobry, na białych tablicach, odbiór w Niemczech lub w Polsce - 2900 DEM. Bielefeld, tel. 0049/521/88-37-21

CITROEN BX 19 RD, 1987 r., 130 tys. km, 1900 ccm, diesel, granatowy, 5-drzwiowy, 5-biegowy, nowy akumulator, nowe opony, udokumentowane pochodzenie, - 127.0 mln. Nysa, tel. 077/359-609

CITROEN BX GTi, 1987/88 r., 72 tys. km, 1900 ccm, benzyna, srebrny metalic, 125 KM, 7 1/100 km, bogate wyposażenie, centralny zamek, el. szyby, stan b. dobry, spoler tylny, wspomaganie kier, - 125.0 mln. Agnieszka Zioła, 59-707 Dąbrowa 22a, gm. Bolesławiec, woj. jeleniogórskie

CITROEN BX 14 TGE, 1991 r., 67 tys. km, 1400 ccm, benzyna, szary metalic, alarm, centralny zamek, kupiony w salonie w Chorzowie, stan b. dobry, - 174.0 mln. Jelcz-Laskowice, tel. 318-27-46

CITROEN BX 16 TRS, 1991 r., 135 tys. km, 1600 ccm, benzyna, ciemnozielony metalic, el. szyby, centralny zamek, pilot, szyberdach, spoiler, wspomaganie kier., w kraju od 11.94r, garażowany, - 180.0 mln. Wrocław, tel. 48-01-99

CITROEN BX 14 TGE, 1991 r., 66 tys. km, 1400 ccm, wtrysk, czerwony, katalizator, RM-code, w kraju od 3 miesięcy, I właściciel, pełna dokumentacja, ekonomiczny, - 165.0 mln. Walim, tel. 45-73-02

CITROEN BX 19 TOP, 1992 r., 107 tys. km, 1900 ccm, granatowy, centralny zamek, aluminiowe koła, el. szyby, el. lusterka i inne, - 175.0 mln. Wrocław, tel. 73-02-93

CITROEN CX 25, 1985 r., GTi, skórzana tapicerka, centralny zamek, el. szyby, stan b. dobry, - 98.0 mln. Wrocław, tel. 251-769, do g. 15 i 113-227, po g. 15

CITROEN GX COMBI, 1982 r., 28 tys. km, 1300 ccm, boxer, biały, stan dobry, udokumentowane pochodzenie, 5-biegowy, 5-drzwiowy, hak, RM, dodatkowo skrzynia biegów, - 46.0 mln lub zamiana na Żuka z plandeką, do 20 mln. Rawicz, tel. 065/45-58-04

CITROEN VISA 81, 1979 r., 652 ccm, benzyna, czerwony, zadbany, - 43.0 mln. A. Burgier, Uliesie 58, gm. Miłkowice, woj. legnickie

CITROEN XM, 1989 r., 3000 ccm, benzyna, szary metalic, V6, 5-biegowy, 5-drzwiowy, lekko uderzony z prawej strony, do wymiany lampa, zderzak, przedni pas, klimatyzacja, ABS, serwo, el. szyby, el. lusterka, podgrz. siedzenia - 4500 DEM + cło i podatek. Góra, tel. 065/43-20-99, po godz. 20

CITROEN XM, 1989 r., 150 tys. km, 3000 ccm, V6, wiśniowy metalic, klimatyzacja, skóra, aluminiowe felgi, pełna elektronika, na francuskich numerach rejestracyjnych, - 155.0 mln. Środa Śląska, tel. 071/17-27-57

CITROEN XM, 1991 r., 100 tys. km, 3000 ccm, V6 24V, zielony metalic, bez prawa rejestracji, uszk. silnik, najbogatsza wersja, stan b. dobry, I właściciel w kraju, ABS, katalizator, centralny zamek, szyberdach, el. szyby, el. lusterka, podgrzew. siedzenia, kodowany, z pilotem, skóra, RO Hi Fi, komputer, wspomaganie kierow, - 180.0 mln. Jelenia Góra, tel. 075/255-12, po godz.18

CITROEN XM, 1991 r., 160 tys. km, 2956 ccm, V6, ciemny granat, el. szyby, lusterka, fotele, szyberdach, komputer pokładowy, wspomaganie kier., ABS, centralny zamek, sprowadzony w całości, pełna dokumentacja, bez wypadku, - 280.0 mln lub zamiana na Audi 100, 80, VW Passata, Golfa III. Myślakowice, woj. jeleniogórskie, tel. 075/131-510

CITROEN ZX, 1993 r., 42 tys. km, 1400 ccm, benzyna, biały, 5-drzwiowy, regulowana kierownica, światła, pasy bezp., dzielone tylne siedzenia + zagłówki, zielone szyby, skrętna oś tylna, stan techn. b. dobry, - 225.0 mln. Legnica, tel. 076/ 613-88

Firma VELTA®

SPRZEDAŻ SAMOCHODÓW KOMIS LEASING RATY

Wrocław, STADION OLIMPIJSKI, tel. 071/48-16-64 lub 72-81-81

- Bez pierwszej wpłaty,
- Bez poręczycieli,
- Niskie oprocentowanie,
- Kredytowanie samochodów spoza komisu
- Kredytowanie zakupu samochodów od osób prywatnych

! UWAGA !

VELTA PRZYJMUJE SAMOCHODY W ROZLICZENIU

OP951750

DACIA

DACIA 1300, 1973 r., 1300 ccm, czerwony, po remoncie nadwozia i lakierowaniu, w ciągłej eksploatacji, silnik w b. dobrym stanie, - 14.0 mln. Lubin, tel. 076/42-63-16, po godz.17

DACIA 1300, 1980/81 r., stan b. dobry, - 16.0 mln. Bielawa, tel. 074/33-41-62 lub 090/38-01-88

DACIA 1300, 1981 r., 1289 ccm, zielony, stan techniczny dobry, - 19.0 mln. W. Zaczkiewicz, 67-200 Głogów, Serby, ul. Główna 64

DACIA 1310, 1982 r., 90 tys. km, 1300 ccm, benzyna, biały, bez wypadku, stan dobry, - 18.0 mln. Nysa, tel. 33-58-25

DACIA 1310, 1982 r., benzyna, czerwony, sportowa kierownica, fotele z zagłówkami, - 16.0 mln. Z. Jaroszewicz, 59-406 Barycz 10, gm. Mściwojów, woj. legnickie

AUTO ZŁOM AUTO HANDEL

SKUP SAMOCHODÓW CAŁYCH I POWYPADKOWYCH

SPRZEDAŻ CZĘŚCI UŻYWANYCH

Wrocław, ul Lotnicza 100

Przeniesiono

ul. Tęczowa 83

tel. 342-36-09, w.321

tel. kom. 090-340711

Czynne od 8⁰⁰ - 18⁰⁰

sobota od 8⁰⁰ - 15⁰⁰

OP961921

DACIA 1310p, 1983 r., 33 tys. km, 1300 ccm, benzyna, morski błękit, po remoncie silnika 33 tys. km, nowy lakier, zadbany, stan b. dobry, - 25.5 mln. Władysław Kukuła, 55-020 Żórawina, ul. Chrobrego 25/3, w godz. 15-18

DACIA 1310, 1983 r., nowe opony, nowy akumulator, pasy bezwładnościowe, stan dobry, - 23.0 mln. Wrocław, tel. 24-15-92

DACIA 1310 A, 1983 r., 100 tys. km, 1289 ccm, benzyna, szary, w ciągłej eksploatacji, techn. sprawny, przegląd do 03.97, - 17.0 mln. Domaszków, gm. Międzylesie, tel. 074/112-928, w godz. 9-15 Bystrzyca

DACIA 1300, 1984 r., 75 tys. km, 1300 ccm, biały, stan blacharki b. dobry, radioodtwarzacz, po remoncie przedniego zawieszenia, - 23.0 mln lub zamiana na Opla Kadetta, Skodę 105 z 82r, do remontu. Żagań, ul. Żarska 5/5

DACIA 1310, 1990 r., 58 tys. km, 1280 ccm, biały, - 57.0 mln. Serby, woj. legnickie, tel. 33-95-59

DACIA 1300, 1991 r., 18 tys. km, popielata, I właściciel, garażowana, stan b. dobry, - 57.0 mln. Wrocław, tel. 61-51-11

DAIHATSU

DAIHATSU CHARADE, 1984 r., 120 tys. km, 1000 ccm, diesel, złoty metalic, 5-drzwiowy, 5-biegowy, stan dobry, ekonomiczny, nowe opony i układ wydechowy, - 62.0 mln. Strzegom, tel. 074/55-28-79

DAIHATSU CHARADE GTi, 1984 r., 126 tys. km, 986 ccm, turbo, czarno-czerwony, 5-biegowy, 3-drzwiowy, benzyna bezołowiowa, nowy akumulator, stan techn. dobry, - 73.0 mln. Bielawa, tel. 074/33-44-21, grzecznościowy

DAIHATSU CHARADE, 1984 r., 993 ccm, diesel, czerwony, 5-biegowy, 5-drzwiowy, - 57.0 mln. Wrocław, tel. 346-42-85

FIAT

FIAT 125p COMBI, 1970/90 r., 1500 ccm, inst. gazowa na gwarancji, wymieniona karoseria (rachunki) i tylne resory, wał pędny, po remoncie kapitalnym silnika w 95r, - 55.0 mln. B. Poznachowski, Wrocław, ul. Pl. 1 Maja7a/23, tel. 56-21-74

FIAT 125p, 1973 r., 1300 ccm, czerwony, stan dobry, po remoncie silnika, - 5.0 mln. Tomasz Korzyński, Strzelin, tel. 0725/203-13

FIAT 125p, 1973 r., 1500 ccm, kość słoniowa, pęknięty blok, po remoncie blacharki i skrzyni biegów, nowe lampy tył i przód, hak, - 5.0 mln. Marek Łakomiec, Małuszów, ul. Wrocławska 2

FIAT 125p, 1973 r., 1300 ccm, czerwony, nadwozie z 1980r, stan dobry, - 12.0 mln. Osiek 14, gm. Lubin, tel. 42-83-80

FIAT 125p, 1974 r., - 10.0 mln. Wrocław, ul. Strzegomska 274/17

FIAT 125p, 1975/88 r., 46 tys. km, 1500 ccm, niebieski, kpl. wymiana karoserii w 88r, silnik po naprawie głównej, oryginalny lakier, zadbany, stan dobry, - 28.0 mln. Wrocław, tel. 51-88-43

FIAT 125p, 1976 r., 35 tys. km, 1500 ccm, szary, po remoncie silnika, blacharka do częściowej poprawki, nowy akumulator, dobre opony, RM, stan dobry, - 11.0 mln. Alojzy Wilk, Kamieniec Ząbkowicki, ul. Mostowa 8

FIAT 125p, 1976 r., 1500 ccm, nowy akumulator, sprzęgło, tarcze hamulcowe, rej. do 97r, - 11.0 mln. Wrocław, ul. Kamienna 90/2, po godz. 18

FIAT 125p, 1976 r., 60 tys. km, 1300 ccm, czerwony raking, stan dobry, nowy akumulator, nowe resory, nowa pompka hamulcowa, nowy ukł. hamulc., stacyjka, nadkola, hak, opłacony, - 14.5 mln. Jarosław Maćkowiak, 56-208 Luboszyce, gm. Jemielno, ul. Irządze 4

FIAT 125p, 1976 r., 1500 ccm, ceglasty, stan dobry, blacharka nie wymaga remontu, silnik do drobnych regulacji, - 9.0 mln. 58-105 Świdnica, ul. Marcinkowskiego (sklep Lasa)

FIAT 125p, 1976 r., 50 tys. km, 1500 ccm, biały, stan techniczny b. dobry, progi do wymiany, silnik Poloneza, dużo nowych części, - 10.0 mln. Legnica, tel. 076/55-30-71, po godz. 20

FIAT 125p, 1976 r., 99 tys. km, 1500 ccm, zielony, oryginalny lakier, dobra blacharka (bez rdzy), dobre opony, nowe resory, obrotomierz, zadbana tapicerka, - 18.0 mln lub zamiana na Fiata 126p w dobrym stanie. Alfred Żygadło, 57-160 Opatowice 12, gm. Borów k. Strzelina

FIAT 125p, 1977 r., stan dobry, - 14.0 mln. Ząbkowice Śląskie, tel. 074/153-948

FIAT 125p, 1977 r., 25 tys. km, 1500 ccm, czerwony, stan dobry, - 8.0 mln. Lubin, tel. 076/42-47-07

FIAT 125p, 1977 r., 1300 ccm, niebieski, stan b. dobry, - 14.0 mln. Legnica, tel. 224-41

FIAT 125p, 1978 r., 1500 ccm, benzyna, czerwo-

UWAGA

OSOBOWE CAŁE I POWYPADKOWE

BMW 320i Touring combi	07/90r, czerwony, 5-drzw., 95 Kw, G-Kat	8.500 DM
FORD SIERRA	01/87r, metalic, uszk. lekko przód	1.100 DM
FORD SIERRA combi	07/88r, 1.9, granat metalic, c. zamek i inne dodatki	4.400 DM
PORSCHE 944 S2	10/89, czerwony, 2.9 l., uszk. lekko przód	12.000 DM
ROVER 111	01/95, czerwony, uszk. lekko tył	5.900 DM
MAZDA 323 Turbo	12/87, srebrny metalic, 1585 ccm, 104 Kw, G-Kat,	
TOYOTA CAROLLA	06/87, czerwony, 4-drzw., 1.3 l., uszk. lekko przód	1.800 DM
CITROEN BX	07/89, czerwony, 4-drzw., 1.6 l.	3.000 DM
SUZUKI SWIFT	09/90, 1.3 l., biały, 3-drzw., uszk. przód, G-Kat,	3.700 DM

SAMOCHODY NA WSCHÓD

MERCEDES 508	11/80r, 3758 ccm, skrzynia	3.500 DM
MERCEDES 608	11/80r, 3758 ccm, skrzynia	3.000 DM
MERCEDES 508	3758 ccm, 6 os., kabina + plandeka	1.500 DM
MERCEDES 608 D	08/83r, chłodnia z agregatem	7.000 DM
MERCEDES 608 D	10/83r, chłodnia z agregatem	7.000 DM
MERCEDES 608	82r, chłodnia z agregatem	3.000 DM

UWAGA SPECJALNE CENY DLA KUPUJĄCYCH KILKA SZTUK NA RAZ !

AUDI 80	08/84r, turbo diesel, czerwony	2.000 DM
BMW 524	02/86r, turbo diesel, czarny	3.900 DM
FORD SCORPIO	06/86r, piaskowy metalic, 2.0 l.	3.900 DM
OPEL ASCONA	03/87r, srebny metalic, 1.6 l. 4-drzw.	1.900 DM

Dla obywateli WNP istnieje możliwość wwozu do Polski przez skład celny !

Auto-Export-Görlitz, 02829 Görlitz-Holtendorf,

Hauptstr. 19 przy B6/E40

kier. Drezno, 7.5 km od przejścia granicznego Zgorzelec-Görlitz

tel. 0049 35-81 78-124, fax. 0049 35-81 78-102, 0049 16143 20915

(mówimy po polsku !)

OP951684

ny, „na chodzie", przegląd ważny do 10.07.96 r. - 10.0 mln. Wałbrzych, tel. 43-36-23

FIAT 125p. 1978/79 r., 1500 ccm, szary, okrągłe zegary, skrzynia pod kątem, stan b. dobry, b. dużo dodatków, model z 86r, ubezpieczenie OC AC. - 22.8 mln. Wrocław, tel. 34-35-775

FIAT 125p. 1978/83 r., 1500 ccm, turkusowy, przegląd do 8.96, kwadratowy most, ospoilerowany, przyciemniane szyby, 4 zagłówki, pokrowce, stan b. dobry, - 21.0 mln. Wrocław, ul. Nyska 24/6

FIAT 125p D. 1979 r., 1500 ccm, biały, stan dobry, po remoncie blacharki, - 19.9 mln. Świebodzice, tel. 074/54-03-59

FIAT 125p. 1979 r., zielony, - 17.0 mln. Lubin, tel. 46-74 41

FIAT 125p. 1979 r., 1500 ccm, benzyna, czerwony, stan dobry, nowe klocki hamulcowe, - 18.0 mln. Wrocław, ul. Jemiołowa 16/5 po godz.16

FIAT 125p. 1979 r., 29 tys. km, 1500 ccm, piaskowy, po remoncie silnika i alternatora, nowy akumulator, ukł. wydechowy, wymiana oleju i filtra, ogrz. tylna szyba, stan dobry, - 16.0 mln. Ewa Kazimierczak, Brzeźnica 91, gm. Bardo Śl.

FIAT 125p. 1979 r., 29 tys. km, 1500 ccm, piaskowy, po remoncie alternatora i silnika, po wymianie oleju, nowy ukł. wydechowy, nowy akumulator, nadkola i pasek rozrządu, stan opon dobry, stan blacharki b. dobry, zarejestrowany, opłacony, pilne, - 17.0 mln. Ewa Kazimierczak, 57-257 Brzeźnica 91 k/Ząbkowic Śl., gm. Bardo Śląskie

FIAT 125p MR, 1979 r., 1 tys. km, 1500 ccm, benzyna, wiśniowy, po remoncie kapitalnym silnika i blacharki, konserwacja, hak, zagłówki na tylnym siedzeniu, pasy bezwl., radio, w ciągłej eksploatacji, - 23.0 mln lub zamiana na Mercedesa 123, z dopłatą. Kłodzko, tel. 67-20-38

FIAT 125p. 1979/80 r., 3 tys. km, 1500 ccm, biały, po remoncie kapitalnym silnika 3 tys. km, nowy gaźnik (od Poloneza), tylny most - krzyżaki, lakier, po remoncie przedniego zawieszenia, stan b. dobry, - 26.0 mln. Ruszów, gm. Węgliniec, tel. 0797/14-384

FIAT 125p. 1979/83 r., 1500 ccm, biały, stan dobry, po remoncie blacharki, - 19.0 mln. Świebodzice, tel. 074/54-03-59

FIAT 125p. 1979/83 r., 50 tys. km, 1500 ccm, biały, karoseria z 83r., po wymianie silnika i po lakierowaniu w 85r., stan b. dobry, - 17.8 mln. Świebodzin, tel. 074/54-03-59

FIAT 125p. 1980 r., stan b. dobry, - 21.0 mln. Piława Górna, tel. 074/37-13-46

FIAT 125p. 1980 r., 1500 ccm, biały, zarejestrowany, opłacony do połowy roku, ważny przegląd, pilne, - 15.0 mln. Dąbrowica, gm. Mysłakowice, tel. 13-01-66

FIAT 125p. 1980 r., 115 tys. km, 1500 ccm, benzyna, kość słoniowa, nowy akumulator i skrzynia biegów, nowe opony, stan b. dobry, - 16.0 mln. Bronisław Pierzchała, 59-604 Włodzice Małe, gm. Lwówek Śląski, ul. Błotna 59

FIAT 125p. 1980 r., 78 tys. km, 1500 ccm, zielony, po remoncie przedniego zawieszenia, hamulców, nadwozie, dobre opony, - 20.0 mln lub zamiana na Skodę, Zastawę 1100 albo Zaporożca. Mirosław Szot, 57-431 Przygórze 216, gm. Nowa Ruda

FIAT 125p. 1980 r., 1481 ccm, niebieski, stan dobry, lotnicze fotele, nowy akumulator, hak, ekonomizer, po remoncie blacharki w 1994r, stan b. dobry silnika, dużo nowych części + części zamienne(silnik, skrzynia i wiele innych), - 17.5 mln lub zamiana na FIATA 126p. J. Baran, 58-579 Wojcieszów, ul. B. Chrobrego 221

FIAT 125p. 1980 r., 1600 ccm, silnik od VW Golfa, - 25.0 mln. Wrocław, tel. 25-13-39, wieczorem

FIAT 125p. 1980 r., 1500 ccm, stan dobry, po remoncie silnika i hamulców, lakier do poprawek, - 13.0 mln. Wrocław, tel. 44-74-74, wewn.361

FIAT 125p. 1980 r., 1500 ccm, benzyna, biały, blacharka do poprawek, silnik do remontu + drugi silnik, - 11.0 mln. Wrocław, tel. 071/38-91-961

FIAT 125p COMBI, 1980/81 r., 25 tys. km, 1500 ccm, niebieski, stan b. dobry, - 21.5 mln. Świebodzice, tel. 54-26-10, po godz. 18

FIAT 125p. 1981 r., granatowy, po remoncie kapitalnym silnika i blacharki, 2 nowe opony i akumulator, stan b. dobry, - 22.0 mln. Wrocław, tel. 55-62-69

FIAT 125p. 1982 r., 1500 ccm, benzyna, pomarańczowy, stan b. dobry, po remoncie, - 22.0 mln (możliwe raty), lub zamiana. Wrocław, tel. 071/48-28-96 wewn. 5, w godz. 9-17

FIAT 125p. 1983 r., 1500 ccm, kość słoniowa, silnik Poloneza, 5-biegowy, stan dobry, - 26.5 mln. Świdnica, tel. 52-29-95

FIAT 125p. 1983 r., 70 tys. km, 1500 ccm, biały, po przeglądzie, - 25.0 mln. Bielawa, tel. 33-23-76

FIAT 125p FSO, 1983 r., 20 tys. km, 1500 ccm, pomarańczowy, stan b. dobry, - 23.0 mln. Paweł Czajka, Wrocław, ul. Jagiellończyka 32/5

FIAT 125p. 1983 r., - 26.0 mln. Oława, tel. 0711/337-83 i 379-03

FIAT 125p. 1983 r., 20 tys. km, 1500 ccm, jasnobrązowy, po remoncie silnika i blacharki, stan dobry, nowy tłumik, dodatkowo radio i 3 głośniki, pilne, - 27.0 mln. Oborniki Śląskie, tel. 10-15-34

FIAT 125p. 1983 r., 1500 ccm, beżowy, stan dobry, po remoncie silnika w 95r, nowy akumulator, nowe opony, - 28.0 mln. Andrzej Żyzda, 58-302 Wałbrzych, ul. Uzdrowiskowa 3/2, po godz. 16

FIAT 125p COMBI, 1983 r., 2 tys. km, 1500 ccm, turkusowy, po remoncie blacharki i malowaniu w 95r., po remoncie silnika, - 27.5 mln lub zamiana na Fiata 125p, 126p w tej samej cenie. Leopold Piechura, 58-575 Wierzchosławice 33, gm. Bolków, po godz.15

FIAT 125p. 1983/79 r., 1500 ccm, biały, po remoncie blacharki i malowaniu, - 19.0 mln. Świebodzice, tel. 074/54-03-59

FIAT 125p MS, 1984 r., 97 tys. km, 1481 ccm, AB, czerwony, silnik Poloneza, skrzynia biegów (5) Poloneza, ogrz. tylna szyba, resor - 3 pióra, welurowa tapicerka, stan techn. b. dobry, - 30.0 mln. Wrocław, tel. 68-56-42, (pn-pt, do godz. 12)

FIAT 125p. 1984 r., 37 tys. km, 1500 ccm, niebieski, po remoncie blacharki, po lakierowaniu w 96r, nowy akumulator, sprzęgło i alternator, skrzynia biegów Poloneza, - 27.0 mln. Legnica, tel. 076/54 17-42

FIAT 125p. 1984 r., 70 tys. km, niebieski, przegląd do 97r, stan silnika i blacharki dobry, - 27.0 mln. Wrocław, tel. 55-24-27

FIAT 125p. 1984 r., 70 tys. km, 1500 ccm, benzyna, czerwony, lotnicze fotele, pasy bezwładnościowe, - 25.0 mln. Oława, tel. 31-031

FIAT 125p. 1984 r., 89 tys. km, 1500 ccm, jasnoseledynowy, I właściciel, nadkola, garażowany, - 24.0 mln. Mściwojów, tel. 076/70-85-61

FIAT 125p. 1984 r., 93 tys. km, 1500 ccm, czerwony, po remoncie hamulców i podłogi, ogrzewana tylna szyba, hak, nadkola, zagłówki, oryginalny lakier, - 24.0 mln. Wrocław, tel. 57-53-85

FIAT 125p. 1985 r., 30 tys. km, 1500 ccm, 4-suw, czerwony, nowy akumulator, nowe opony i rozrusznik, po remoncie silnika, hak, 5-biegowy (skrzynia z Poloneza), ekonomizer, obrotomierz, nadkola, nowy układ wydech., garażowany, przegląd do końca roku, - 35.0 mln. Leśna, tel. 831

FIAT 125p. 1985 r., 90 tys. km, 1500 ccm, c. niebieski, combi, do małych poprawek blacharskich, - 17.0 mln. Wałbrzych, tel. 074/36-56-86, po godz. 17

FIAT 125p. 1985 r., 1500 ccm, czerwony, stan silnika i nadwozia dobry, - 33.0 mln. Wrocław, ul. Kościuszki 71/14

FIAT 125p. 1985 r., 1500 ccm, biały, - 18.5 mln. Wrocław, ul. M. Reja 48/1

FIAT 125p. 1985/86 r., 155 tys. km, 1500 ccm, popielaty, po remoncie silnika i blacharki, garażowany, II właściciel, skrzynia biegów /4/ Poloneza, - 32.0 mln. Wrocław, tel. 55-63-24

FIAT 125p. 1985/86 r., 40 tys. km, bordowy, 4-biegowy, skrzynia Poloneza, alarm, hak, pokrowce, po remoncie silnika, stan dobry, - 33.0 mln. Wrocław, tel. 34-25-942, po godz. 15

FIAT 125p. 1986 r., 60 tys. km, 1500 ccm, benzyna, piaskowy, oryginalny lakier, stan b. dobry, halogeny, hak, światło stop, RM antena ze wzmacniaczem, skrzynia, - 41.0 mln. Kamienna Góra, tel. 0798/24-96, 50-75

FIAT 125p. 1986 r., niebieski, po remoncie silnika, - 22.0 mln. Wrocław, tel. 55-67-46 i 51-56-38

FIAT 125p COMBI, 1986 r., 1500 ccm, kość słoniowa, stan dobry, po remoncie kapitalnym silnika, RM, pokrowce, skrzynia biegów Poloneza, - 34.0 mln. Jerzy Suknarowski, 68-131 Lutynka 22, gm. Wymiarki, woj. zielonogórskie

FIAT 125p COMBI, 1986 r., 1500 ccm, beżowy, po remoncie silnika, stan dobry, - 34.0 mln. Zygmunt Kucharz, Wrocław, ul. Orzechowa 44/15

FIAT 125p. 1986 r., 85 tys. km, 1500 ccm, benzyna, jasnobeżowy, silnik Poloneza, 5-biegowy, garażowany, nowy akumulator, nowe opony (2 szt.), RM z głośnikami, - 40.0 mln. Brzeg, tel. 16-20-48

FIAT 125p. 1987 r., 1500 ccm, kość słoniowa, benzyna + gaz, nowy akumulator na gwarancji, inst. gazowa na gwarancji, hak, stan dobry, RM, rej. do 11.96r, - 48.0 mln lub zamiana na Fiata 126p, 89/90r. Kowalczyk, Kowary, ul. Wiejska 59/7

FIAT 125p. 1987 r., 1500 ccm, 5-biegowy, RM, pokrowce, nowy akumulator, stan dobry, - 38.5 mln. Wrocław, tel. 73-15-03

FIAT 125p FSO, 1987 r., czerwony, po remoncie, atrakcyjny wygląd, - 46.0 mln. Wrocław, tel. 354-21-43

FIAT 125p. 1988 r., 74 tys. km, 1500 ccm, kość słoniowa, 5-biegowy, hak, nadkola, 2 nowe opony, po wymianie ukł. wydechowego, stan b. dobry, - 52.0 mln. Góra, tel. 43-41-89, po godz.17

FIAT 125p. 1988 r., 77 tys. km, 1500 ccm, biały, oryginalny lakier, bez wypadku, silnik Poloneza, 5-biegowy, nadkola, konserwacja, garażowany, RM, - 54.0 mln. Sobótka, tel. 16-29-57

FIAT 125p. 1988 r., 40 tys. km, 1500 ccm, popielaty, nowy akumulator, nowy ukł. wydechowy, konserwacja, nadkola, oryginalny lakier, stan b. dobry, - 47.0 mln. Wrocław, tel. 63-92-61

FIAT 125p SKŁADAK, 1988 r., 45 tys. km, 1500 ccm, kość słoniowa, stan techn. b. dobry, - 360.0 mln. J. Szczepaniak, Chocianów, ul. Armii Krajowej 9/6

FIAT 125p. 1988 r., niebieski, oryginalny lakier, 57.0 mln. Legnica, tel. 076/50-62-64

FIAT 125p. 1988 r., 77 tys. km, 1500 ccm, biały, 5-biegowy, nadkola, hak, radioodtwarzacz, garażowany, nowy akumulator, stan dobry, - 54.0 mln. Sobótka, tel. 16-29 57

FIAT 125p FSO, 1988 r., 65 tys. km, 1500 ccm, biały, bez wypadku, radio, alarm, pokrowce, oryginalny lakier, nowy układ wydechowy, garażowany, nadkola, konserwacja, - 50.0 mln. Strzegom, tel. 074/ 55-00-33 i 55-25-01

FIAT 125p FSO, 1988 r., 71 tys. km, 1500 ccm, kość słoniowa, - 45.0 mln. Wrocław, tel. 63-67-67

FIAT 125p. 1989 r., 70 tys. km, 1500 ccm, niebieski, silnik Poloneza, szyberdach, hak, nadkola, nowy akumulator, nowe opony, stan b. dobry, - 60.0 mln. Świdnica, tel. 074/53-00-31, w godz.16-18

FIAT 125p COMBI, 1989/90 r., kość słoniowa, silnik Poloneza, - 56.0 mln. Świdnica, tel. 53-58-14

FIAT 125p. 1990 r., 77 tys. km, 1500 ccm, czerwony, I właściciel, faktury z Polmozbytu, hak, silnik Poloneza, stan b. dobry, - 62.0 mln. Bolesławiec, tel. 0795/41-58

FIAT 125p FSO, 1990 r., 90 tys. km, 1500 ccm, szary, tapicerka czarna, bez wypadku, stan b. dobry, zadbany, garażowany, silnik i siedzenia Poloneza, pasy bezwładnościowe, - 75.0 mln. Marek Wasilewski, Jelenia Góra, ul. Wojska Polskiego 79/1a

FIAT 125p. 1991 r., biały, - 56.0 mln. Wrocław, tel. 44-52-74

FIAT 126p. 1976 r., 650 ccm, kość słoniowa, po wymianie silnika, nowe zawieszenie (przód), uszkodzona skrzynia biegów, - 8.0 mln. Iwetta Majewska, Polanica Zdrój, tel. 074/681-386, wewn.56, grzecznościowy

FIAT 126p. 1976 r., 2 tys. km, 650 ccm, czerwony, nowe zawieszenie, układ hamulcowy, po remoncie silnika i skrzyni, lotnicze fotele, nowe opony, mała kierownica, spoiler, nowe progi, - 15.0 mln. Wrocław, tel. 68-59-69

FIAT 126p. 1976 r., 600 ccm, techn. sprawny, przegląd do 97r, stan opon dobry, pilne, - 7.0 mln. Krzysztof Gwiazda, 58-231 Przerzeczyn Zdrój, gm. Niemcza, ul. Niemczańska 1

FIAT 126p. 1976 r., 650 ccm, po remoncie silnika w 95r, karoserii w 94r, nowe szczęki, bębny, kubełkowe fotele, alternator, - 14.0 mln. Wrocław, tel. 72-81-29

FIAT 126p. 1976 r., żółty, silnik z 84r., karoseria z 81r., nowy akumulator i alternator, stan dobry, - 9.9 mln. Jan Kania, Ząbkowice Śląskie, ul. Zwrócona10

FIAT 126p. 1976 r., po remoncie blacharki i silnika, - 12.0 mln. Ścinawa, tel. 076/43-62-84

FIAT 126p. 1976 r., - 10.0 mln. Lipa 61, woj. jeleniogórskie, tel. 97

FIAT 126p. 1976/83 r., 17 tys. km, 600 ccm, czerwony, rej. do 03.97r, po remoncie blacharki i lakierowaniu, nadwozie z 83r, nowe fotele lotnicze, stan b. dobry, - 15.5 mln. Dzierżoniów, tel. 090/38-02-05

FIAT 126p. 1977 r., 650 ccm, biały, do poprawek blacharskich, dużo nowych części, silnik po remoncie, nowe przednie zawieszenie, nowy akumulator, opony na gwarancji, garażowany, - 10.0 mln. Zygmunt Jadczyk, Trzebień, gm. Bolesławiec, ul. Parkoszów 16

FIAT 126p. 1977 r., - 8.0 mln. Olbrachtów, woj. k/Żar, tel. 068/74-87-84

FIAT 126p. 1977 r., 650 ccm, niebieski, opłacony, radioodtwarzacz, rozkładane fotele, kołpaki, - 13.5 mln. Legnica, tel. 076/56-13-14

FIAT 126p. 1977 r., 600 ccm, po remoncie skrzyni biegów, rozrusznika, hamulców, stan dobry, halogeny, - 11.5 mln. Wrocław, tel. 22-61-69, prosić Sebastiana

FIAT 126p. 1977 r., 600 ccm, stan b. dobry, - 11.0 mln. Wrocław, ul. Pułaskiego 41/9a

FIAT 126p. 1977 r., czerwony, po remoncie silnika, rozrusznika i hamulców, stan dobry, kołpaki, przegląd do 02.97r. - 11.5 mln. Wrocław, ul. Piastowska 34/13

FIAT 126p. 1977 r., 30 tys. km, 600 ccm, bordowy, po remoncie silnika w 94r, po remoncie blacharki, po lakierowaniu w 94r, wymieniona skrzynia biegów, stan b. dobry, - 14.5 mln. Wałbrzych, tel. 43-14-53

FIAT 126p. 1977 r., 652 ccm, jasnoczerwony, wzmocnione hamulce, nowe opony, stan silnika i blacharki dobry, - 12.0 mln. A. Kubiak, 57-211 Brochocin 1, gm. Ciepłowody

FIAT 126p. 1977 r., 2 tys. km, 600 ccm, niebieski, po remoncie kapitalnym silnika, - 10.0 mln. Jelenia Góra, tel. 23-167

FIAT 126p. 1977/78 r., 20 tys. km, 600 ccm, zielony, po remoncie silnika, skrzyni biegów, ukł. kierowniczego i częściowo ukł. hamulcowego, nowe resor i gaźnik, po lakierowaniu w 95r, - 14.0 mln lub zamiana na Żuka skrzyniowego, bez dopłat. Antoni Niziol, 59-700 Łąka 12, gm. Bolesławiec

FIAT 126p. 1977/89 r., 650 ccm, żółty, II właściciel, ciemne tylne szyby, szyberdach, lotnicze siedzenia, atrakcyjny wygląd, buda 89r, - 16.0 mln. Lubin, tel. 076/46-73-06

FIAT 126p. 1978 r., 66 tys. km, 650 ccm, biały, nadwozie fabryczne 86r., stan dobry, lotnicze fotele, alternator, ogrzewana tylna szyba, pasy bezwładnościowe, konserwacja + plastikowe nadkola, - 25.5 mln. Świdnica, tel. 074/52-37-01, po godz.15

FIAT 126p. 1978 r., 95 tys. km, 650 ccm, czerwony, radioodtwarzacz, po remoncie silnika, nowe zwrotnice, nowe opony, zagłówki, nowy akumulator, ubezpieczony 28.07.96r, stan dobry, - 16.0 mln. Kowary, woj. jeleniogórskie, tel. 18-25-48

FIAT 126p. 1978 r., 35 tys. km, 650 ccm, niebieski, stan dobry, po remoncie silnika, po remoncie blacharki, - 13.5 mln. Godzięcin, tel. 19-69-59

FIAT 126p. 1978 r., 90 tys. km, 650 ccm, kość słoniowa, stan dobry, silnik z 89r (30 tys. km), nowy akumulator, nowe opony, radioodtwarzacz + kolumny, - 15.0 mln. Marek Matyjas, 58-200 Dzierżoniów, ul. Bohaterów Getta 20/4

FIAT 126p. 1978 r., 31 tys. km, 652 ccm, czerwień meksykańska, rej. do 09.96r, po remoncie blacharki i lakierowaniu, stan dobry, w ciągłej eksploatacji, - 14.0 mln. Dzierżoniów, tel. 090/ 38-02-05

FIAT 126p. 1978 r., 60 tys. km, żółty, stan dobry, nowe opony, po remoncie zawieszenia, - 12.5 mln. Bogumiła Jareny, Daniszyn, gm. Ostrów Wlkp, ul. Mazury 25

FIAT 126p. 1978 r., koral, po remoncie, zapłon w stacyjce, alternator, pasy bezwł, - 18.0 mln. Wrocław, tel. 316-52-52

FIAT 126p. 1978 r., 650 ccm, czerwony, techn. sprawny, przegląd do 05.10.96r, alternator, - 13.5 mln. Wrocław, tel. 21-10-29

FIAT 126p. 1978 r., 600 ccm, niebieski, „na chodzie", zarejestrowany do 11.96r. do remontu + silnik i części, - 5.0 mln. Ścięgny 151, gm. Podgórzyn, tel. 075/61-83-37

FIAT 126p. 1978 r., po remoncie silnika i skrzyni biegów, nowe opony, szerokie zderzaki, RM, pokrowce, do remontu podłoga, - 12.0 mln. Głogów, tel. 35-20-41

FIAT 126p. 1978 r., 650 ccm, czerwony, zarejestrowany do 97r, stan silnika i blacharki dobry, blacharka do remontu, - 6.5 mln. Lubań, tel. 47-34, wieczorem

FIAT 126p. 1978 r., 650 ccm, kawowy, po remoncie, dużo nowych części, deska i tapicerka nowego typu, stan b. dobry, - 15.0 mln. Ślączka, 56-120 Bukowice 13, gm. Brzeg Dolny

FIAT 126p. 1979 r., turkusowy, silnik z 1991 r., stan b. dobry, radioodtwarzacz, rejestracja do 12.96 r., pilne, - 16.0 mln. Anna Sol, Wojsławice 1/3, gm. Niemcza, do godz.16

FIAT 126p. 1979 r., 30 tys. km, 650 ccm, benzyna, czerwony, po remoncie silnika, alternator, rozrusznik na kluczyk, nowe opony, zawieszenia i koła, - 10.0 mln. Sosnówka, gm. Podgórzyn, tel. 075/610-379

FIAT 126p. 1979 r., 650 ccm, żółty, stan dobry, przegląd ważny do 26.09.96 r., ogumienie dobre, - 11.5 mln. Pitrkosice, gm. Milicz, tel. 728/458-92

FIAT 126p. 1979 r., 70 tys. km, 650 ccm, zielony, wymienione wahacze, przekładnia kierownicza, bębny przód, pompa hamulcowa, nowy akumulator, nowe opony, po remoncie silnika, do remontu synchronizator III i IV biegu, - 14.0 mln. Opole, tel. 077/57-97-98, po godz.16

FIAT 126p. 1979 r., 650 ccm, pomarańczowy, po remoncie silnika i blacharki, - 18.9 mln. Świebodzice, tel. 074/54-02-25

FIAT 126p. 1979 r., 650 ccm, po remoncie silnika, lotnicze fotele, nowe opony, ciemne szyby, szerokie zderzaki, - 13.5 mln lub zamiana na Dacię. Wrocław, tel. 67-44-61

FIAT 126p. 1979 r., 600 ccm, niebieski, techn. sprawny, przegląd do 03.97r, nowy akumulator, - 12.0 mln. Oława, tel. 0711/39-845

FIAT 126p. 1979 r., 650 ccm, wiśniowy, po remoncie silnika, RM, deka rozdz. i tapicerka od FL, alternator, halogeny, pokrowce, pasy bezwł., nowe opony, ogrz. tylna szyba, stan b. dobry, - 18.0 mln. Krzysztof Szopa, 57-300 Kłodzko, ul. Spółdzielcza 46/8

FIAT 126p. 1979 r., 650 ccm, zielony, po remoncie skrzyni biegów, po remoncie silnika w 90r + 2 opony, stan dobry, - 15.5 mln. A. Jaszczuk, 55-020 Wojkowice 9, gm. Żórawina

FIAT 126p. 1979 r., 650 ccm, bordowy, zwrotnice po wymianie, tapicerka, RM + głośniki, plastikowe nadkola, robione podwozie, - 13.5 mln lub zamiana na F125p. Łęg, gm. Jelcz-Laskowice, tel. 31-88-225

FIAT 126p. 1979/80 r., 650 ccm, niebieski, - 12.0 mln lub zamiana na Fiata 125p combi, Żuka lub Nysę. Szprotawa, tel. 068/76-30-08

FIAT 126p. 1979/80 r., niebieski, II właściciel, 15 tys. km po remoncie silnika, nowe opony, kołpaki, nowy akumulator, zarejestrowany, - 14.5 mln. Wrocław, tel. 071/48-54-63

FIAT 126p. 1979/80 r., 85 tys. km, 650 ccm, czerwony, 5 tys. km po remoncie silnika, szerokie zderzaki, po remoncie blacharki w 95r., lotnicze siedzenia, gruba kierownica, roczny akumulator, stan b. dobry, - 17.0 mln. Jawor, tel. 076/70-32-22

FIAT 126p. 1979/80 r., 650 ccm, pomarańczowy, plastikowe nadkola, nie wymaga napraw, stan dobry, - 16.0 mln. Strzelin, tel. 21-022

FIAT 126p. 1979/82 r., 85 tys. km, biały, I właściciel, garażowany od nowości, w ciągłej eksploatacji, karoseria z 82r, nowe opony, nowy akumulator, wahacze, rej. do 07.96r, - 17.0 mln. Wrocław, tel. 63-18-54

FIAT 126p. 1979/87 r., 650 ccm, niebieski, nadwozie, silnik i wszystkie podzespoły z 87r, konserwacja nadkoli, nowy akumulator, hak, bagażnik + drugi silnik, pilnie, - 24.0 mln. Nowa Ruda, tel. 0791/47-50

FIAT 126p. 1980 r., 650 ccm, stan silnika i blacharki dobry, - 14.0 mln lub zamiana na Mercedesa 115. Zdzieszowice k. Kędzierzyna, woj. opolskie, tel. 077/84-54-20

FIAT 126p. 1980 r., czerwony, automatic, - 15.8 mln. Leszno, tel. 065/20-29-51

FIAT 126p. 1980 r., atramentowy metalic, silnik z 91r., po remoncie blacharki, po lakierowaniu, nowy akumulator, nowa wykładzina, stan b. dobry, - 26.0 mln. Kadłub, tel. 63-64-14

FIAT 126p. 1980 r., 20 tys. km, 650 ccm, granatowy, pasy bezwł., alternator, el. nadmuch, nowy typ deski rozdz., zagłówki, el. spryskiwacz szyb, hak, halogeny, spoilery, stan dobry, - 25.0 mln. Jan Kwaśny, 57-200 Ząbkowice Śląskie, ul. 1 Maja 5/2

FIAT 126p. 1980 r., 80 tys. km, 652 ccm, niebieski, dobry silnik po remoncie kapitalnym i malowaniu w 94r., alternator, zderzaki plastikowe i boczne listwy, rejestracja do 6.11.1996r, - 17.5 mln. Bolesławiec, tel. 0795/28-67

FIAT 126p. 1980 r., 650 ccm, kremowy, stan dobry, radioodtwarzacz, uchylane tylne szyby, rozkładane fotele, ogrzewana tylna szyba, nowy typ kół, - 18.5 mln. 48-370 Paczków, ul. Rynek 52/7, po 16

FIAT 126p. 1980 r., 48 tys. km, 650 ccm, pomarańczowy, stan dobry, oryginalny lakier, po remoncie silnika i skrzyni biegów, nowy układ hamulcowy, II właściciel, - 16.5 mln. Świdnica, tel. 52-52-12

FIAT 126p. 1980 r., 1500 ccm, niebieski, stan blacharki dobry, po remoncie silnika i skrzyni biegów, hak, - 17.0 mln lub zamiana na Fiata 126p, bez dopłaty. Głogów, tel. 34-61-62

FIAT 126p. 1980 r., 100 tys. km, 600 ccm, czerwony, pierwsza rejestracja w 82r., alternator, plastikowe zderzaki, nowe hamulce, sprzęgło, nowe opony, nowy akumulator, rejestracja do lutego 97r., nowe pierścienie i tłoki, pilnie z powodu wyjazdu, - 14.0 mln. Piotr Prędota, 55-216 Skrzypnik 54, gm. Domaniów

FIAT 126p. 1980 r., 78 tys. km, 650 ccm, pomarańczowy, po remoncie blacharki, nowe przednie i tylne zawieszenie, przegląd do 12.96r, - 18.0 mln. K. Szeląg, Pieszyce, woj. wałbrzyskie, ul. Zamkowa 37

FIAT 126p. 1980 r., 600 ccm, piaskowy, nowy alternator i lampy H-4, - 15.5 mln. J. Zauer, Bolesławiec, woj. jeleniogórskie, ul. Al. Wojska Polskiego 6/301

FIAT 126p. 1980 r., 47 tys. km, 651 ccm, niebieski, stan blacharki dobry, ogrz. tylna szyba, dodatkowe światła dzienne, nowy akumulator (gwarancja), stan tech. dobry, - 18.0 mln. L. Witkowski, Wrocław, ul. Wyszyńskiego 60/8

FIAT 126p. 1980 r., 650 ccm, pomarańczowy, po kapitalnym remoncie silnika i zawieszenia, nowy akumulator (na gwarancji), RM + głośniki, hak, światła dzienne, rejestracja do 97r, - 18.0 mln. Leonard Papuga, 57-217 Karnków 58, gm. Przeworno

FIAT 126p. 1980 r., 650 ccm, brązowy, po remoncie silnika, - 14.0 mln. Raciborowice, gm. Warta Bolesławiecka, woj. legnickie, tel. 89-712

FIAT 126p. 1980/81 r., czerwony, po remoncie blacharki i skrzyni biegów, - 17.5 mln. Prochowice, tel. 44-85-54

FIAT 126p. 1980/81 r., 50 ccm, czerwony, po malowaniu, nowy typ kół, ważny przegląd, uchylane tylne szyby, plastikowe zderzaki, alternator, pasy bezwl., nowe opony, stan b. dobry, - 9.5 mln. G. Górski, 58-512 Barcinek 104, k. Jeleniej Góry, gm. Stara Kamienica

FIAT 126p. 1981 r., 650 ccm, stan dobry, po remoncie blacharki, nowe siedzenia, akumulator, - 168.0 mln. Jerzy Wawrzycki, 55-063 Jaźwina 137, gm. Łagiewniki, woj. wrocławskie

FIAT 126p. 1981 r., po remoncie blacharki, przegląd do 03.97r, - 17.0 mln lub zamiana na Robura. Bratowice, woj. wrocławskie, tel. 071/31-75-261

FIAT 126p. 1981 r., 650 ccm, żółty, nowy typ zawieszenia, po remoncie silnika, - 16.5 mln. Bielawa Górna, tel. 074/37-13-38

FIAT 126p. 1981 r., 600 ccm, czerwony, po remoncie skrzyni biegów i blacharki, uchylane tylne szyby, ogrz. tylna szyba, welurowa tapicerka, pokrowce, kołpaki, plastikowe zderzaki, - 18.0 mln. Jedlina Zdrój, tel. 859

FIAT 126p. 1981 r., 98 tys. km, 650 ccm, brązowy, po remoncie kapitalnym skrzyni biegów i silnika, zarejestrowany do 97r, - 15.0 mln. St. Nowosławski, 56-320 Żeleźniki 12, gm. Krośnice

FIAT 126p. 1981 r., 650 ccm, czerwony, po remoncie kapitalnym silnika, pokrowce, kołpaki, dużo nowych części, stan blacharki i opon dobry, RO, nowy akumulator (gwarancja), - 14.0 mln. Namysłów, tel. 077/10-19-34, po godz. 18

FIAT 126p. 1981 r., 48 tys. km, 650 ccm, benzyna, czerwony, stan dobry, nowy typ kół, opony na gwarancji, siedzenia rozkładane, - 21.0 mln. Odolanów, tel. 064/33-27-10

FIAT 126p. 1981 r., 70 tys. km, 900 ccm, szarozielony, po remoncie blacharki i malowaniu, dodatkowo drugi silnik ze skrzynią biegów, „na chodzie", - 22.0 mln. Strzegom, tel. 55-10-45

FIAT 126p. 1981 r., 3 tys. km, czerwony, po remoncie silnika, nowe amortyzatory, resor, - 18.0 mln. Marek Deremkowski, Wszechświęte 24, k. Oleśnicy

FIAT 126p. 1981 r., 85 tys. km, 650 ccm, ciemnoniebieski, pokrowce, zagłówki, szerokie zderzaki, po remoncie blacharki i silnika w 93r., kołpaki, roczny akumulator, uchylane tylne szyby, zadbany, - 17.0 mln. Jawor, tel. 076/70-32-22

FIAT 126p. 1981 r., 650 ccm, zielony, ospoilerowany, pokrowce, tylne szyby ciemne, kołpaki, - 21.0 mln lub zamiana. 59-220 Legnica, ul. Gombrowicza 39/3

FIAT 126p. 1981/82 r., 650 ccm, jasnopomarańczowy, II właściciel, układ jezdny mechaniczny, stan bdb, po remoncie silnika i skrzyni biegów (2 tys. km), po wymianie tarczy sprzęgła i docisku, nowe opony, szerokie plastikowe zderzaki, nowy gaźnik z elektrozaworem, do napraw blacharskich, - 15.0 mln. Bielawa, tel. 074/ 33-63-74, po godz. 18

FIAT 126p. 1981/88 r., 50 tys. km, 600 ccm, piaskowy, nowy gaźnik, pompa paliwowa, nowe opony, stan b. dobry, - 20.0 mln. 56-411 Mirków, gm. Długołęka, ul. Słowackiego 10

FIAT 126p. 1982 r., 2 tys. km, 652 ccm, wiśniowy, po remoncie silnika, alternator, halogeny, nowy aparat zapłonowy, nowy typ kół, spoiler przedni, RM, głośniki, przegląd do 09.96r., opłacony, pokrowce, - 23.0 mln. Renata Urbanowicz, Jelenia Góra, ul. Wolności 305b/6, po godz. 17

FIAT 126p. 1982 r., wiśniowy, stan dobry, nowy typ zawieszenia, nowe amortyzatory i sprężyny, - 18.0 mln. Strzegom, tel. 074/55-32-29

FIAT 126p. 1982 r., czerwony, po remoncie skrzyni biegów, przdnego zawieszenia, układu kierowniczego, lotnicze fotele, nowy resor, stan b. dobry, - 23.0 mln. Świdnica, tel. 52-66-29

FIAT 126p. 1982 r., 28 tys. km, pomarańczowy, po wymianie silnika w 90r., pełna dokumentacja, po remoncie blacharki, po lakierowaniu w 94r., nowy akumulator, plastikowe zderzaki, kołpaki, - 22.8 mln. Marciszów, tel. 0798/27-83

FIAT 126p. 1982 r., 57 tys. km, 650 ccm, czerwony, przegląd do 28.02.97r, stan b. dobry, po remoncie silnika i skrzyni biegów w 95r, nowy gaźnik, nowa pompka paliwa, stan ogumienia dobry, - 22.5 mln. Ścinawa, tel. 076/43-64-42

FIAT 126p. 1982 r., 600 ccm, biały, koła i kierownica nowego typu, nowy akumulator, gaźnik i tłumik, stan dobry, - 20.5 mln. Wrocław, tel. 24-91-74, 34-20-667

FIAT 126p. 1982 r., 650 ccm, turkusowy, stan b. dobry, - 21.0 mln. Jedlina Zdrój, tel. 074/45-53-90 praca

FIAT 126p. 1982 r., 650 ccm, biały, - 20.5 mln. Legnica, tel. 076/52-23-34

FIAT 126p. 1982 r., 35 tys. km, 600 ccm, niebieski, karoseria 87r, zapłon w stacyjce, po remoncie hamulców, szerokie zderzaki, lampy H-4 + światło cofania i p. mgielne, gruba kierownica, blacharka do małych poprawek, stan b. dobry, - 18.8 mln. Wrocław, ul. Porębska 127

FIAT 126p. 1982 r., 650 ccm, wiśniowy, po remoncie kapitalnym silnika, nowa pompa paliwowa i hamulcowa, po remoncie układu hamulcowego i kierowniczego, - 22.0 mln. Polkowice, tel. 076/45-08-57

FIAT 126p. 1982 r., 650 ccm, zielony metalic, po remoncie, po remoncie blacharki, lakieru i podzespołów, I właściciel, stan b. dobry, alternator, - 25.0 mln. Namysłów, tel. 077/10-19-55, w godz. 10-17

FIAT 126p. 1982 r., 600 ccm, niebieski, nowy typ zawieszenia, kołpaki, , stan blacharki i techniczny dobry, opłacony na cały rok, tylna szyba ogrzewana, - 16.5 mln. A. Duszeńko, 58-415 Pogwizdów 21, woj. legnickie

FIAT 126p. 1982 r., pomarańczowy, garażowany, stan silnika dobry, nowe opony, po wymianie łożysk, szczęki hamulcowe, - 21.5 mln. Wrocław, tel. 73-67-53

FIAT 126p. 1982 r., 650 ccm, orzechowy, po remoncie blacharki, nowe hamulce, nowy układ kierowniczy, bez przebiegu, przegląd do 28.03.97r, - 24.0 mln. Wrocław, tel. 25-29-68

FIAT 126p. 1982 r., 89 tys. km, 650 ccm, bordowy, stan dobry, - 21.0 mln lub zamiana Skodę 105, 120, Zastawę 1100p w dobrym stanie. A. Kud, 57-513 Wilkanów 108, gm. Bystrzyca Kłodzka

FIAT 126p. 1982/83 r., 650 ccm, po remoncie silnika, nowe tylne sprężyny, plastikowe zderzaki, przyciemniane tylne szyby, - 20.5 mln lub zamiana na tańszy do remontu. Jugowice, tel. 074/45-33-10

FIAT 126p. 1982/83 r., błękitny, stan dobry, - 18.0 mln lub zamiana na Fiata 125p combi. Piotr Prokopowicz, Strzegom, ul. Ogrodowa 3/15

FIAT 126p. 1982/83 r., 70 tys. km, 650 ccm, czerwony, po remoncie kapitalnym, stan b. dobry. Paweł Sikora, 55-011 Siechnice, gm. Święta Katarzyna, ul. Słoneczna 13

FIAT 126p. 1982/83 r., niebieski, po remoncie kapitalnym w 94r, - 19.5 mln. Oława, tel. 13-49-16

FIAT 126p. 1983 r., 650 ccm, czerwony, tech. sprawny, po remoncie kapitalnym w 11.94r, nowe sprzęgło, nowe okładziny hamulcowe, plastikowe boczne listwy, stan dobry, - 23.0 mln. Bardo Śląskie, tel. 074/17-13-02

FIAT 126p. 1983 r., 74 tys. km, 600 ccm, biały, prod. włoskiej, bez wypadku, oryg. lakier, stan b. dobry (gwarancja), I właściciel, garażowany, siedzenia lotnicze, alternator, radio i inne, - 28.5 mln. Wałbrzych, tel. 074/41-28-64

FIAT 126p. 1983 r., 20 tys. km, 650 ccm, granatowy, po remoncie blacharki, po remoncie silnika 94r., alternator, lotnicze fotele, uchylne tylne szyby, konserwacja, garażowany, dobre opony, - 23.5 mln. E. Szymak, Świebodzice, ul. Graniczna 24

FIAT 126p. 1983 r., 45 tys. km, 600 ccm, bordowy, I właściciel, uchylane szybki, stan b. dobry, alternator, H4, - 25.0 mln. Malinowski, 58-320 Walim, ul. Ks. Wyszyńskiego 92/4

FIAT 126p. 1983 r., 85 tys. km, 600 ccm, niebieski, po remoncie blacharki, nowy akumulator, radioodtwarzacz, tylna szyba ogrzewana, uchylane tylne szyby, rozrusznik, po konserwacji, - 26.0 mln. Wałbrzych, tel. 41-21-94

FIAT 126p. 1983 r., 67 tys. km, 652 ccm, benzyna, kość słoniowa, 2 nowe opony, radioodtwarzacz, nowy akumulator, alternator i fotele lotnicze, zadbany, - 25.0 mln. Wrocław, tel. 55-86-71

FIAT 126p. 1983 r., 85 tys. km, 600 ccm, biały, oryginalna blacharka bez oznak korozji, zarejestrowany do 01.03.97r, stan opon dobry, - 22.5 mln. Legnica, tel. 076/ 55-20-81, po godz. 16

FIAT 126p. 1983 r., 61 tys. km, biały, po remoncie blacharki w 95r, zadbane wnętrze, nowe pokrowce, nowe opony, tłumik, gruba kierownica, wzmocnione hamulce, stan silnika i skrzyni b. dobry, po diagnostyce, radio, - 23.8 mln. Oława, tel. 0711/ 378-94

FIAT 126p. 1983 r., 47 tys. km, 650 ccm, granatowy, po remoncie blacharki w 94r, silnika w 92r, lotnicze fotele, radioodtwarzacz - kieszeń, dużo nowych części, dobre opony, garażowany, atrakcyjny wygląd, nowy akumulator, resor, aparat zapłonowy, - 25.0 mln. Ireneusz Kawecki, 55-300 Ogrodnica 30, gm. Środa Śląska

FIAT 126p. 1983 r., 40 tys. km, 650 ccm, ciemnoniebieski, po wymianie przednich i tylnych błotników, gruba kierownica, pasy bezwl., pokrowce, radioodtwarzacz + kolumny, tylne boczne szyby otwierane, plastikowe zderzaki, wersja eksportowa, stan b. dobry, - 22.0 mln lub zamiana na Poloneza. E. Markowski, 58-250 Pieszyce, ul. Nadbrzeżna 38

FIAT 126p. 1983 r., 650 ccm, pomarańczowy, stan dobry, - 19.5 mln. Tomaszów Bol., tel. 076/89-419

FIAT 126p. 1983/84 r., 44 tys. km, 650 ccm, pomarańczowy, po wymianie blacharki, dużo wymienionych części, szerokie listwy i zderzaki, RM, - 22.0 mln lub zamiana na większy, prod. polskiej. Świebodzice, tel. 074/54-43-77

FIAT 126p. 1983/84 r., 650 ccm, biały, nowe opony, stan silnika i blacharki dobry, po remoncie skrzyni biegów (faktura), atrakcyjny wygląd, zadbany, - 23.5 mln. Wrocław, tel. 342-07-14

FIAT 126p. 1983/84 r., 650 ccm, turkusowy, po lakierowaniu i wymianie blach, 10 tys. km po remoncie silnika, prawie nowe opony, zagłówki, 23.0 mln. T. Duńko, 58-520 Janowice Wielkie, ul. Robotnicza 2

FIAT 126p. 1984 r., 30 tys. km, 650 ccm, brązowy, po remoncie silnika i zawieszenia, nowe opony, nowe amortyzatory, nowy akumulator (gwarancja), rozkładane fotele, pilne, - 24.8 mln. Józef Chlipała, 58-240 Piława Górna, ul. Okrzei 11

FIAT 126p. 1984 r., 144 tys. km, jasnożółty, alternator, obrotomierz, ogrz. tylna szyba, nowy akumulator na gwarancji, stan b. dobry, po przeglądzie, zapasowe części, - 25.0 mln. Wrocław, tel. 62-28-08

FIAT 126p. 1984 r., 650 ccm, czerwony, po remoncie skrzyni biegów, plastikowe nadkola, gruba kierownica, ciemne szyby tylne, RM + głośniki, - 29.0 mln. Rafał Kujawa, 59-700 Bolesławiec, ul. Staszica 61/4

FIAT 126p. 1984 r., 650 ccm, niebieski, lotnicze fotele, tylne zagłówki, RM, 4 nowe opony, - 27.0 mln. Wrocław, tel. 364-15-14

FIAT 126p. 1984 r., czerwony, po remoncie silnika i blacharki, - 22.0 mln. Lipa 61, woj. jeleniogórskie, tel. 97

FIAT 126p. 1984 r., 64 tys. km, 650 ccm, benzyna, jasny orzech, I właściciel, oryginalny lakier, szerokie zderzaki, listwy, spoilery, alternator i akumulator na gwarancji, uchylne tylne szyby, światła H4, po remoncie zawieszenia - przód i tył, silnik z 92 r., pasy bezwładnościowe, stan dobry, - 27.0 mln. Artur Przygodzki, Wałbrzych, ul. Grodzka 9/15

FIAT 126p. 1984 r., 76 tys. km, 650 ccm, piaskowy, lotnicze fotele, po remoncie skrzyni biegów i układu hamulcowego, stan blacharki dobry, - 25.0 mln. Bogusław Hryńko, Lubin, ul. Sportowa 44/10

FIAT 126p. 1984 r., 20 tys. km, 650 ccm, wiśniowy, po remoncie blacharki, po remoncie silnika, zawieszenia, hamulców 95 r., nowe opony i prądnica, zadbany, stan b. dobry, garażowany, - 27.0 mln. Elżbieta Szymak, Świebodzice, ul. Plac Dworcowy 3/2

FIAT 126p. 1984 r., alternator, szerokie zderzaki, rozkładane fotele, - 26.0 mln. Milicz, tel. 0728/40-545

FIAT 126p. 1984 r., 650 ccm, jasny orzech, stan b. dobry, nowe przednie błotniki, ścianka, maska, zadbany, kupujący zwolniony z opłaty skarbowej,

- 27.0 mln. Legnica, tel. 076/ 268-72

FIAT 126p, 1984 r., 55 tys. km, 650 ccm, czerwony, alternator, żarówki H-4, skrzynia biegów montowana w 95r, blacharka częściowo do remontu, - 18.5 mln. Legnica, tel. 614-46

FIAT 126p, 1984 r., 32 tys. km, 650 ccm, ciemnoczerwony, nadwozie lakierowane w 94r., wymiana tarczy sprzęgła, docisku, łożyska oporowego, półosi długiej w 96r. (rachunki), nowy aparat zapłonowy, rejestracja do lipca 96r., stan dobry, - 25.0 mln. Czesław Kałwa, 58-116 Mościsko, gm. Dzierżoniów, ul. Wierzbowa 20

FIAT 126p, 1984 r., 652 ccm, biały, po remoncie kapitalnym silnika, częściowym skrzyni biegów, po wymianie szczęk hamulcowych, po remoncie zwrotnic, szerokie zderzaki, przegląd do 12.96r., stan dobry, silnik na dotarciu, - 24.0 mln. Wałbrzych, tel. 074/43-54-57

FIAT 126p, 1984 r., 60 tys. km, 650 ccm, niebieski, po remoncie blacharki i silnika w 93r, - 25.0 mln. Henryk Michalski, 57-500 Bystrzyca Kłodzka, ul. Wojska Polskiego 9/3, g. 16-18

FIAT 126p, 1984/85 r., biały, - 25.0 mln (możliwe raty). Wrocław, tel. 25-45-11

FIAT 126p, 1984/85 r., ciemnoniebieski, stan b. dobry, po remoncie blacharki, - 26.0 mln. - Ząbkowice Śląskie, tel. 074/15-25-46

FIAT 126p, 1984/85 r., ciemnoniebieski, stan b. dobry, po remoncie blacharki, - 26.0 mln. - Ząbkowice Śląskie, tel. 074/15-25-46

FIAT 126p, 1985 r., 66 tys. km, groszkowy, I właściciel, garażowany, nowe szczęki ham., łożyska, resor, ogrz. tylna szyba, alternator, stan b. dobry, - 28.0 mln. Grażyna Latocha, Rogoźnica, gm. Strzegom, ul. Kolonijna 2/2

FIAT 126p, 1985 r., 650 ccm, pomarańczowy, aluminiowe felgi, lotnicze fotele, po remoncie blacharki, po lakierowaniu, zapłon w stacyjce, deska rozdz. od wersji Elegant, lampy H4, szerokie zderzaki, nowe półosie, tapicerka, konsola, gruba kierownica, nowa podsufitka, - 42.0 mln. Dawid Maryniak, 50-356 Wrocław, ul. Grunwaldzka 38/5, po godz. 18

FIAT 126p, 1985 r., 58 tys. km, 650 ccm, pomarańczowy, do remontu blacharki, dużo podzespołów po wymianie, zapłon w stacyjce, alternator, - 22.0 mln. W. Suchecki, 55-200 Godzikowice 27, gm. Oława

FIAT 126p, 1985 r., 650 ccm, żółty, po remoncie kapitalnym silnika, oryginalny lakier, szerokie zderzaki, - 28.0 mln. Oława, tel. 071/1/31 756, prosić Krzyśka

FIAT 126p, 1985 r., 130 tys. km, 650 ccm, brązowy, ogrzewana tylna szyba, garażowany, I właściciel, - 27.5 mln. Legnica, tel. 506-304

FIAT 126p, 1985 r., 650 ccm, pomarańczowy, stan b. dobry, - 31.5 mln. Legnica, tel. 076/ 648-75

FIAT 126p, 1985 r., 90 tys. km, 650 ccm, benzyna, niebieski, stan b. dobry, 4 nowe opony, siedzenia lotnicze, alternator, nowe przednie zawieszenie, nowa deska, oryginalny lakier, - 32.0 mln. Dariusz Domino, 55-205 Bystrzyca Oławska, gm. Oława, ul. Kościuszki 54

FIAT 126p, 1985 r., 75 tys. km, 650 ccm, kość słoniowa, oryginalny lakier, I właściciel, zapłon w stacyjce, uchylne tylne szyby, radioodtwarzacz, garażowany, pokrowce, roczny akumulator, stan b. dobry, - 26.9 mln. Wrocław, tel. 16-68-18

FIAT 126p, 1985 r., 68 tys. km, 650 ccm, zieleń szałwiowa, garażowany, I właściciel, nowe opony, akumulator, po wymianie szczęk hamulcowych, łożysk, resora, alternator, zadbany, - 29.0 mln. G. Latocha, 58-152 Rogoźnica, gm. Strzegom, ul. Kolonijna 2/2

FIAT 126p, 1985/86 r., 30 tys. km, 650 ccm, granatowy, po lakierowaniu, po remoncie silnika i skrzyni biegów, - 26.0 mln. Wrocław, tel. 61-55-85

FIAT 126p, 1985/86 r., 650 ccm, niebieski, garażowany, I właściciel, przegląd do 03.97r, oryginalny lakier, stan b. dobry, - 32.0 mln. Ząbkowice Śląskie, tel. 074/15-12-41

FIAT 126p, 1986 r., 652 ccm, niebieski, nowe zwrotnice, nowe opony, plastikowe zderzaki, konserwacja, orygin. kołpaki, oryginalny lakier, II właściciel, garażowany, stan b. dobry, - 33.0 mln. Kamieniec, tel. 072/17-32-79

FIAT 126p, 1986 r., 85 tys. km, niebieski, stan b. dobry, bagażnik dachowy, zamykany, fotele lotnicze rozkładane, alternator, - 35.5 mln. Strzegom, tel: 55-21-27

FIAT 126p, 1986 r., 73 tys. km, ciemnoczerwony, garażowany, stan dobry, nadkola, kolpaki, ogrz. tylna szyba, RM, głośniki, rozkładane siedzenia, nowe hamulce, mała deska rozdzielcza, prądnica, płaskie zderzaki i listwy boczne, dużo nowych części, - 31.0 mln. Zenon Raczuk, 57-340 Lężyce 68, gm. Szczytna

FIAT 126p, 1986 r., 100 tys. km, po remoncie blacharki, I właściciel, - 27.0 mln. Wrocław, tel. 73-27-14; 60-83-12

FIAT 126p, 1986 r., 60 tys. km, 650 ccm, biały, po remoncie blacharki, nowy lakier, nowe zawieszenie, silnik w b. dobrym stanie, stan b. dobry, - 31.0 mln. Wrocław, tel. 071/55-34-25

FIAT 126p, 1986 r., 86 tys. km, 650 ccm, jasnogranatowy, garażowany, rozkł. siedzenia, nowe opony, nowy akumulator, stan dobry, - 29.0 mln. Mieroszów, tel. 45-84-95

FIAT 126p, 1986 r., pomarańczowy, dmuchawa, alternator, stan b. dobry, - 36.5 mln. Kłodzko, tel. 67-27-50

FIAT 126p FL, 1986 r., - 28.0 mln. Wrocław, tel. 73-84-39

FIAT 126p FL, 1986 r., 650 ccm, czerwony, alternator, nowy typ deski rozdz., lotnicze fotele, nowe opony, spoilery, - 35.0 mln. Dzierżoniów, tel. 074/ 31-92-89

FIAT 126p, 1986 r., 81 tys. km, 650 ccm, zielony, RM, hak, stan blacharki dobry, po remoncie na bieżąco (rachunki), stan techn. b. dobry, - 31.5 mln. Krzysztof Wronkowski, Kobierzyce, woj. wrocławskie, ul. Spokojna 8

FIAT 126p, 1986 r., 70 tys. km, 650 ccm, ciemnowiśniowy, stan silnika i blacharki dobry, nadkola, konserwacja, zadbany, pilnie, - 29.5 mln. Oława, tel. 33-921

FIAT 126p, 1986 r., 85 tys. km, 650 ccm, zielony, 4 nowe opony (gwarancja), lotnicze siedzenia, ogrzewana tylna szyba, stan b. dobry, - 34.0 mln. 59-225 Niedźwiedzice 59, gm. Chojnów

FIAT 126p, 1986 r., 650 ccm, niebieski, nowy lakier, - 29.0 mln. Zgorzelec, tel. 0797/54-715

FIAT 126p, 1986 r., 12 tys. km, 650 ccm, niebieski, po remoncie silnika, lakierowany, konserwacja, nowe opony, hamulce, plastikowe zderzaki, pokrowce, RO, listwy boczne, kłopaki, zadbany, stan b. dobry, - 27.0 mln. Świebodzice, ul. B. Śmiałego 3/6

FIAT 126p, 1986 r., czerwony, szerokie zderzaki, stan b. dobry, - 31.0 mln. Wrocław, ul. Oltaszyńska 31

FIAT 126p, 1986 r., 56 tys. km, zielony, stan b. dobry, - 36.0 mln. Jelenia Góra, tel. 420-38, w godz.7-15

FIAT 126p, 1986 r., 650 ccm, pomarańczowy, pilne, - 30.0 mln. Adam Tyrpak, 58-575 Bolków, Wierzchosławice 135

FIAT 126p, 1986 r., 70 tys. km, 650 ccm, zielony, stan b. dobry, pokrowce, - 30.0 mln. Paweł Czajka, Wrocław, ul. Jagiellończyka 32/5

FIAT 126p FL, 1986 r., 69 tys. km, 650 ccm, biały, nowe opony, nowy gaźnik (el.), nowy układ hamulcowy i inne części, stan b. dobry, - 37.0 mln. Z. Ruszkowski, 57-550 Stronie Śl., ul. Kościuszki 59a/B/1

FIAT 126p, 1986 r., 6 tys. km, 650 ccm, pomarańczowy, stan b. dobry, nowy silnik i resor, nowe opony i amortyzatory, radio, pokrowce, - 33.0 mln. Władysław Cieliński, 57-220 Osina Wielka 14a, gm. Ziębice

FIAT 126p, 1986 r., 55 tys. km, 652 ccm, pomarańczowy, stan dobry, nowe opony, nowy akumulator, po remoncie kapitalnym skrzyni biegów, radio, drobne dodatki, - 26.0 mln Oglądać po południu. Piotr Siciński, 68-120 Iłowa k.Zagania, ul. Żaków 3/3

FIAT 126p, 1986 r., 77 tys. km, 650 ccm, zielony, światła do jazdy dziennej, przegląd do lipca 96r., ogrz. tylna szyba, AC, bagażnik dachowy, stan dobry, - 29.5 mln. Środa Śląska, tel. 17-29-34

FIAT 126p, 1986 r., 104 tys. km, 650 ccm, niebieski metalic, po remoncie blacharki i lakierowaniu, ogrz. tylna szyba, szerokie zderzaki, - 37.0 mln. Dzierżoniów, tel. 31-56-82, po godz.20

FIAT 126p FL, 1986 r., 64 tys. km, 650 ccm, biały, pełny lifting, zadbany, garażowany, alternator, zapłon w stacyjce, rozkładane siedzenia, plastikowe nadkola, nowe opony, nowy akumulator, ogrz. tylna szyba, hak, szerokie zderzaki, rejestracja 03.97r, - 34.0 mln. Milicz, tel. 0728/41-366

FIAT 126p, 1986/87 r., 57 tys. km, 650 ccm, biały, oryginalny lakier, szerokie zderzaki, lampy H4, boczne listwy, deska rozdzielcza od Cinquecento, pasy bezwł., lotnicze fotele, po remoncie zwrotnic, przegubów, sprzęgła, konserwacja w styczniu '96, dobre opony, el. zapłon, garażowany, zadbany, - 38.0 mln. Marek Gdański, 58-123 Strzelce Świdnickie 64, gm. Marcinowice

FIAT 126p, 1986/87 r., 63 tys. km, 652 ccm, płaskowy, bez wypadku, nowy typ deski rozdzielczej, pokrowce, szerokie zderzaki, garażowany, rozkł. siedzenia, RO, - 35.0 mln. Z. Lenarczyk, Kowary, tel. 18-20-68, w godz. 17-19

FIAT 126p, 1986/87 r., 650 ccm, niebieski, stan silnika i blacharki b. dobry, po remoncie blacharki i lakierowaniu w 95r, 4 nowe opony, szerokie zderzaki, nowe wloty powitrza, atrakcyjny wygląd, zadbany, - 38.5 mln. Opole, tel. 74-60-40 wewn. 3, do godz. 18

FIAT 126p, 1986/87 r., 36 tys. km, 650 ccm, żółty, nowe opony, szerokie zderzaki, nowy typ deski rozdz., obrotomierz, kubełkowe fotele, pasy Shrota, alarm, - 360.0 mln. Wrocław, tel. 61-83-20

FIAT 126p, 1986/87 r., 650 ccm, półlifting, opony i akumulator na gwarancji, pasy bezwładnościowe, stan b. dobry, - 33.0 mln. Kąty Wrocławskie, tel. 16-62-10

FIAT 126p, 1987 r., 8 tys. km, 650 ccm, czerwony metalic, stan dobry, po remoncie silnika, bez wypadku, radio, nowe opony, alternator, nowy akumulator, lotnicze fotele, przegląd do 01.97r, - 33.0 mln. Z. Lenart, Wrocław, ul. Hallera 135/137m28, po 18

FIAT 126p, 1987 r., płaskowy, stan dobry, stara deska, roczny akumulator, ogrz. tylna szyba, alternator, - 36.0 mln. Długołęka, tel. 15-21-32

FIAT 126p, 1987 r., 70 tys. km, 650 ccm, koralowy, standard, stan dobry, stan opon dobry, rozkł. siedzenia, - 25.0 mln. Milonów 13 k. Oławy, tel. 071/13-12-91

FIAT 126p, 1987 r., 61 tys. km, 600 ccm, piaskowy, bagażnik, nadkola, uchylane tylne szyby, garażowany, RM, stan dobry, składak - 27 mln. Daniel Szyszko, 59-860 Gryfów Śl., ul. Kwiatowa 14

FIAT 126p FL, 1987 r., zadbany, stan b. dobry, nowe opony, - 45.0 mln. Helena Bliskowska, 49-300 Brzeg, ul. Łokietka 26/5

FIAT 126p, 1987 r., 65 tys. km, 650 ccm, orzechowy, I właściciel, nowe opony, stan dobry, - 35.0 mln. Wrocław, tel. 071/63-84-18

FIAT 126p, 1987 r., 80 tys. km, 650 ccm, pomarańczowy, - 33.0 mln. Wrocław, tel. 36-42-743

FIAT 126p, 1987 r., 73 tys. km, 650 ccm, żółty, nowa deska, pasy bezwładnościowe, hak, - 34.0 mln. Klaudiusz Klimek, Lewin Kłodzki, tel. 074/ 66-12-83, grzecznościowy

FIAT 126p SKŁADAK, 1987 r., 61 tys. km, 600 ccm, żółty, bagażnik, nadkola, tylne szyby uchylane, ogrzewana tylna szyba, stan b. dobry, - 25.0 mln. Gryfów Śląski, ul. Kwiatowa 14

FIAT 126p, 1987 r., 64 tys. km, 650 ccm, pomarańczowy, I właściciel, nowe opony, stan dobry, - 35.0 mln. Wrocław, tel. 63-84-18, po godz.18

FIAT 126p, 1987 r., 63 tys. km, 650 ccm, zielony metalic, I właściciel, garażowany, zadbany, nowy typ deski, pasy bezwładnościowe, dmuchawa, pokrowce, radioodtwarzacz, - 38.0 mln. Namysłów, tel. 077/10-12-32 dom, 077/10-19-55 praca

FIAT 126p BIS, 1987 r., 64 tys. km, 700 ccm, biały, stan techniczny dobry, nowa skrzynia biegów, rozrusznik, pokrowce, - 36.0 mln. Janowice Wlk., gm. Janowice Wlk., tel. 116, wieczorem

FIAT 126p SKŁADAK, 1987 r., 60 tys. km, 594 ccm, niebieski, półlifting, - 18.0 mln. Sokolica, gm. Nowa Ruda, tel. 44-10

FIAT 126p FL, 1987 r., 85 tys. km, 650 ccm, turkusowy, 2 właściciel, wersja eksportowa, - 36.9 mln. Jelenia Góra, tel. 13-31-03

FIAT 126p, 1987 r., 73 tys. km, kremowy, stan dobry, pasy bezwładnościowe, - 35.0 mln. Nysa, tel. 37-68-12

FIAT 126p FL, 1987 r., 650 ccm, granatowy, pełny lifting, szerokie zderzaki, zapłon w stacyjce, alternator, duży licznik, po remoncie silnika i skrzyni biegów, - 34.2 mln lub zamiana. Oława, tel. 38-280, grzecznościowy

FIAT 126p, 1987 r., 55 tys. km, 650 ccm, szary, stan dobry, - 38.0 mln. Jelenia Góra, tel. 13-71-21

FIAT 126p, 1987/88 r., 7 tys. km, 650 ccm, szaroniebieski, po remoncie silnika, przegląd do 03.97r, hak, zapłon w stacyjce, nowy akumulator, resor, pokrowce, opony Cormoran, ogrz. tylna szyba, stan b. dobry, - 36.0 mln lub zamiana na FSO, Poloneza, może być do remontu. Wrocław, tel. 55-24-27

FIAT 126p, 1987/88 r., 59 tys. km, 650 ccm, jasnożółty, lotnicze fotele, alternator, pasy bezwł., przegląd do 03.97r, - 35.0 mln. Wałbrzych, ul. 1 Maja 110/14

FIAT 126p, 1987/88 r., 652 ccm, biały, FL, alternator, lampy H4, rozkł. siedzenia, pasy bezwł., szerokie zderzaki, pokrowce, RM, garażowany, stan b. dobry, - 39.0 mln. Nysa, tel. 077/33-25-64

FIAT 126p, 1987/88 r., 63 tys. km, 600 ccm, biały, lotnicze fotele, alternator, 4 nadkola, konserwacja, 2 głośniki, - 34.0 mln. Wrocław, tel. 071/ 57-04-41, po godz. 20

FIAT 126p FL, 1988 r., 87 tys. km, niebieski, stan b. dobry, garażowany, lotnicze fotele, I właściciel, bez wypadku, RO, bagażnik dachowy, zapłon w stacyjce, ogrz. tylna szyba, - 44.0 mln. Wałbrzych, tel. 074/45-63-51 wewn.204, w godz.7-15

FIAT 126p BIS, 1988 r., 2 nowe felgi z oponami, nowy akumulator, - 43.0 mln. Trebnica, tel. 12-16-29 (Dominik)

FIAT 126p FL, 1988 r., 64 tys. km, 650 ccm, piaskowy, lotnicze fotele, nowe opony, alarm, RM, bagażnik, po przeglądzie technicznym, blokada zapłonu, - 43.0 mln. Andrzej Połuczanin, Kowary, tel. 18-33-66, po godz. 16

FIAT 126p, 1988 r., 52 tys. km, 650 ccm, biały, pokrowce, nadkola, RM, zegar, akumulator i opony na gwarancji, stan b. dobry, bez wypadku, - 45.0 mln. R. Cholewiński, Bierutów, ul. Wrocławska 61/1

FIAT 126p LIFTING, 1988 r., 65 tys. km, 650 ccm, niebieski, oznakowany, oryginalny lakier i przebieg, lotnicze fotele, pasy z tyłu, nadkola, konserwacja, alarm, stan techniczny b. dobry, - 48.0 mln. Mirosław Magiera, Wałbrzych, ul. Wojska Polskiego 6/7

FIAT 126p, 1988 r., 58 tys. km, 650 ccm, biały, przyciemniane szyby, alternator, rozruch w stacyjce, radioodtwarzacz, szerokie zderzaki, - 43.0 mln. Oława, tel. 37-301

FIAT 126p FL, 1988 r., 650 ccm, biały, I rej. w 90r, bagażnik dachowy, plastikowy, nowy akumulator, - 43.0 mln. 58-100 Świdnica, Komorów 11, tel. 074/ 53-29-43

FIAT 126p, 1988 r., 90 tys. km, 652 ccm, seledynowy, stan b. dobry, 4 nowe opony, nowy akumulator, dmuchawa, ogrz. tylna szyba, pasy bezwł., bagażnik, zapłon w stacyjce, nadkola, - 43.0 mln. Świdnica, tel. 53-93-99, po godz. 18

FIAT 126p, 1988 r., 66 tys. km, 650 ccm, niebieski, rozkładane siedzenia, konserwacja, nadkola, pełny lifting, stan b. dobry, - 45.0 mln. Feliks Górski, 57-217 Romanów 18, gm. Przeworno

FIAT 126p, 1988 r., 650 ccm, żółty, po remoncie silnika i skrzyni biegów, nowe opony, wymiana szczęk hamulcowych, - 42.5 mln lub zamiana na Fiat 125p. Piotr Szandarowski, 48-300 Nysa, ul. Karugi 14/1

FIAT 126p, 1989 r., biały, oryginalny lakier, kubełkowe fotele, bezobsługowy akumulator, - 50.0 mln. Wrocław, tel. 25-87-11

FIAT 126p FL, 1989 r., 53 tys. km, 650 ccm, czerwony, oryginalny lakier, pokrowce, wersja eksportowa (faktura), kolpaki, dmuchawa, ogrz. tylna szyba, b. ekonomiczny, stan idealny, - 54.5 mln. Romuald Szczepaniak, 48-385 Otmuchów, ul. Mickiewicza 7/2

FIAT 126p FL, 1989 r., 65 tys. km, 650 ccm, niebieski, zapłon w stacyjce, dmuchawa, rozkł. siedzenia, alternator, hak, - 49.0 mln. Legnica, tel. 55-36-71

FIAT 126p, 1989 r., 40 tys. km, 650 ccm, czerwony, nowe opony, RO, pełny lifting, stan b. dobry, - 47.0 mln. R. Trzebuniok, Chwalibożyce 59, gm. Oława

FIAT 126p, 1989 r., biały, alternator, zapłon w stacyjce, hak, bagażnik, ogrz. tylna szyba, stan techn. b. dobry, - 54.0 mln. Lubin, tel. 44-30-73

FIAT 126p FL, 1989 r., czerwony, składany z nowych części z Polmozbytu, alternator, zapłon w stacyjce, - 47.0 mln. Oława, tel. 13-49-16

OG961976

Zaczynałem od zera

Zakładając firmę miałem niewiele, ale teraz mam znacznie więcej. Każdy może mieć więcej. Każdy może mieć to, czego potrzebuje żeby rozwinąć niczym nieograniczoną działalność.

Leasing TFL umożliwia nabycie maszyn i urządzeń, samochodów ciężarowych, komputerów, telefonów. Leasing TFL to indywidualne rozwiązania w oparciu o potrzeby Klienta, szeroka oferta przedmiotów leasingu, profesjonalna obsługa.

TFL

Towarzystwo Finansowo Leasingowe

INFOLINIA 0 - 800 - 67 - 666

WROCŁAW ul. Podwale 64, tel. (071) 72 38 33, 72 38 34, fax 72 33 57, kom. 090 34 06 51
JELENIA GÓRA ul. 1 Maja 80, tel/fax (075) 64 73 41w.42, 64 73 42 w.42
LUBIN ul. Ścinawska 49, tel. (076) 44 32 12

ARRS

FIAT 126p FL El. 1989 r., 88 tys. km. 650 ccm. czerwony, po malowaniu w 1995 r., stan b. dobry. - 51.0 mln. Wałbrzych, tel. 41-67-21, po godz.18.30

FIAT 126p. 1989 r., 54 tys. km. 650 ccm. biały. oryg. lakier, ogrzewana tylna szyba, zapłon w stacyjce, pokrowce, RO, nowe kołpaki, przegląd do 01/97r., bagażnik, pasy bezwładnościowe, alternator, akumulator + 2 opony na gwarancji, alarm, stan b. dobry, - 53.0 mln. Jacek Ziętara, Boguszów-Gorce, ul. Kolejowa 2/1

FIAT 126p SKŁADAK, 1989 r., 600 ccm, czerwony, złożony z nowych części w Polmozbycie, l właściciel, pełny lifting, alternator, zapłon w stacyjce, - 50.0 mln. Oława, tel. 071/13-49-16

FIAT 126p BIS, 1989 r., 57 tys. km, 700 ccm, jasnożółty, garażowany, stan b. dobry, nowe opony, - 51.0 mln. Jelenia Góra, tel. 075/525-99

FIAT 126p. 1989 r., 6500 ccm, pomarańczowy, stan dobry, składany w Polmozbycie, - 29.0 mln. Głogów, tel. 33-37-15

FIAT 126p. 1989 r., 54 tys. km, 650 ccm, biały, po remoncie silnika, nowe sprzęgło, nowy akumulator, fotele lotnicze, radio, alternator, - 57.0 mln. Świdnica, tel. 53-38-17, po godz. 19

FIAT 126p BIS, 1989 r., 71 tys. km, 700 ccm, czerwony, atrakcyjny wygląd, stan b. dobry, - 53.0 mln. Polkowice, tel. 47-95-27

FIAT 126p FL, 1989 r., 47 tys. km, 650 ccm, beżowy, zapłon w stacyjce, rozkł. siedzenia, alternator, ogrz. tylna szyba, nowa deska, pasy bezwl., nowe opony, nadkola, - 50.0 mln. Strzegom, tel. 074/ 55-00-33, po godz. 20 i 55-25-01

FIAT 126p FL, 1989 r., 53 tys. km, 650 ccm, niebieski, garażowany, konserwacja, zapłon w stacyjce, dmuchawa, alternator, ogrz. szyba, rozkł. siedzenia, przegląd do 03.97r. - 48.5 mln. Strzelin, tel. 0725/ 204-03

FIAT 126p FL, 1989 r., 50 tys. km, 650 ccm, czerwony, oryginalny lakier, II właściciel, wersja eksportowa, oznakowany, nadkola od nowości, garażowany, zrobione hamulce, rozrząd, zwrotnice, stan b. dobry, - 51.5 mln. Lubin, tel. 46-90-93

FIAT 126p. 1989 r., biały, po remoncie kapitalnym silnika, - 55.0 mln. Bielany Wrocławskie, tel. 11-87-34

FIAT 126p, 1989 r., 36 tys. km, 650 ccm, granatowy, ogrz. tylna szyba, pokrowce, RO, rozkładane fotele, stan b. dobry, - 52.0 mln. Wrocław, tel. 51-74-83, po godz.20

FIAT 126p, 1989 r., 650 ccm, piaskowy, z oprzyrządowaniem inwalidzkim lub bez, stan b. dobry, garażowany, l właściciel, - 55.0 mln. Kamienna Góra, tel. 0798/27-19

FIAT 126p. 1989 r., 64 tys. km, 650 ccm, żółty, lotnicze siedzenia, ogrz. tylna szyba, magnetofon, pasy bezwl., zapłon w stacyjce, alternator, dmuchawa, - 48.0 mln. Gryfów Sl., tel. 0796/13-220, po godz.18

FIAT 126p BIS, 1989/90 r., 50 tys. km, 703 ccm, biały, bez wypadku, zadbany, - 57.0 mln. Robert Sędkowski, Wałbrzych, ul. Niepodległości 89a

FIAT 126p, 1989/90 r., 57 tys. km, 650 ccm, piaskowy, l właściciel, nowy akumulator, stan b. dobry, pokrowce, - 49.0 mln. Wrocław, tel. 73-37-51

FIAT 126p BIS, 1989/90 r., 75 tys. km, 700 ccm, granatowy, po wymianie sprzęgła, oryginalny lakier, - 52.0 mln. Wrocław, tel. 071/34-38-177, po godz. 18, (pn-pt)

FIAT 126p BIS, 1989/90 r., 68 tys. km, 700 ccm, biały, II właściciel, bez wypadku, książka serwisowa, kupiony w Pewexie, RO, kołpaki, pasy bezwł., stan b. dobry, - 54.5 mln. Wrocław, tel. 48-54-63

FIAT 126p BIS, 1990 r., 65 tys. km, biały, stan dobry, lotnicze fotele, - 45.0 mln. Dzierżoniów, tel. 31-56-61

FIAT 126p BIS, 1990 r., 40 tys. km, 703 ccm, niebieski, welur, tapicerka, rozkładane siedzenia, lotnicze fotele, RM, dmuchawa, nowe opony, hak, stan idealny, - 61.0 mln. Głogów, tel. 34-21 96

FIAT 126p BIS, 1990 r., 59 tys. km, - 59.0 mln. Wrocław, tel. 51-61 58

FIAT 126p, 1990 r., 22 tys. km, 650 ccm, czerwony, stan dobry, - 57.0 mln. Marek Olszański, 54-134 Wrocław, ul. Koszykarska 34-36 m.3

FIAT 126p BIS, 1990 r., 40 tys. km, 703 ccm, benzyna, niebieski, rozkładane siedzenia, welur, H4, RO, stan idealny, pilne, - 61.0 mln. Głogów, tel. 34-21-96

FIAT 126p. 1990 r., beżowy, pełny lifting, stan b. dobry, - 58.0 mln. Jan Kozakowski, Byczeń 16, gm. Kamieniec Ząbk.

FIAT 126p BIS, 1990 r., 41 tys. km, 703 ccm, czerwony, lotnicze fotele, dmuchawa, alternator, garażowany, stan b. dobry, - 57.0 mln. Krzepice, gm. Strzelin, tel. 0725/20-703

FIAT 126p. 1990 r., 32 tys. km, 650 ccm, żółty, stan b. dobry, - 59.0 mln. Bystrzyca Kłodzka, tel. 074/111 326

FIAT 126p. 1990 r., stan b. dobry, - 60.0 mln. Wrocław, tel. 34-382 21, wewn.271, 725-130 dom

FIAT 126p. 1990 r., 650 ccm, zielony, nowy silnik (2 lata gwarancji), nowy akumulator i rozrusznik (na gwarancji), stan b. dobry, - 73.0 mln. Wrocław, tel. 51-56-89

FIAT 126p FL, 1990 r., 45 tys. km, 652 ccm, biały, pełny lifting, atrakcyjny wygląd, plastikowe progi, światła dzienne w zderzaku, tylne żaluzje, kołpaki, rozkładane fotele, garażowany, - 60.5 mln. J. Dyrcz, 58-260 Bielawa, ul. Polna 16/10, po godz. 16

FIAT 126p FL, 1991 r., żółty, rozkł. siedzenia, ogrz. tylna szyba, l właściciel, wyposażenie inwalidzkie, - 65.0 mln. Lwówek Śląski, ul. Kamienna 1

FIAT 126p. 1991 r., 46 tys. km, czerwony, przegląd do 97r. oryginalny lakier, stan techn. b. dobry, - 66.0 mln. Kłodzko, tel. 67-23-76

FIAT 126p. 1991 r., 53 tys. km, 650 ccm, czerwony, l właściciel, oryginalny lakier, nowe opony, nowy akumulator (gwarancja), alarm + 2 piloty, RM, siedzenie Inter Groclin, IV pakiet, faktura zakupu, dmuchawa, halogeny, - 69.0 mln. 50-307 Wrocław, ul. Wyszyńskiego 111/1

FIAT 126p FL, 1991 r., 60 tys. km, 650 ccm, E, biały, lotnicze fotele, ciemne szyby, spoiler, stan b. dobry, pilne, - 57.5 mln. 57-206 Braszowice 100, gm. Ząbkowice Śląskie

FIAT 126p, 1991 r., 650 ccm, czerwony, stan b. dobry, l właściciel, udokumentowane pochodzenie, - 68.0 mln. Świebodzice, tel. 074/54-03-59

FIAT 126p, 1991 r., 6 tys. km, - 60.0 mln. Kłodzko, tel. 67-21-98

FIAT 126p FL, 1991 r., 35 tys. km, 650 ccm, niebieski, pasy bezwł., ogrz. tylna szyba, tylne szyby uchylne, - 65.0 mln. Leszno, tel. 065/ 20-54-32

FIAT 126p. 1991 r., 34 tys. km, 650 ccm, czerwony, l właściciel, alarm, ogrz. tylna szyba, rozkładane siedzenia, konserwacja, zadbany, - 65.0 mln. Wrocław, tel. 67-53-56, po godz. 18

FIAT 126p, 1991 r., 37 tys. km, 650 ccm, zielony, ogrz. tylna szyba, lotnicze fotele, zapłon w stacyjce, alternator, garażowany, stan b. dobry, - 67.0 mln. Krystyna Nowakowska, Raszówka, gm. Lubin, tel. 44-81 26

FIAT 126p FL, 1992 r., 45 tys. km, 650 ccm, biały, l właściciel, ogrz. tylna szyba, rozkł. siedzenia, wyl. akumulatora, dmuchawa, radio, zadbany, stan techn. b. dobry, - 70.0 mln. Wrocław, tel. 35-31-044, po godz. 16

FIAT 126p. 1992 r., 32 tys. km, 650 ccm, czerwony, l właściciel, pasy bezwładnościowe, uchylane tylne szyby, zapłon w stacyjce, alternator, dmuchawa, siedzenia rozkładane z zagłówkami, stan b. dobry, wersja eksportowa, PILNE!!!, - 72.0 mln. Oława, tel. 38-550, po godz. 18

FIAT 126p I. 1992 r., 33 tys. km, 650 ccm, czerwony, stan b. dobry, dodatkowe oprzyrządowanie dla osób niepełnosprawnych z dysfunkcją kończyny dolnej, - 75.0 mln. Chojnów, woj. legnickie, tel. 18-85-63, po godz. 18

FIAT 126p STD, 1992 r., 70 tys. km, 652 ccm, morski, stan dobry, - 70.0 mln. Swidnica, tel. 074/ 52-44-17

FIAT 126p SKŁADAK, 1992 r., 42 tys. km, 650 ccm, zielony, rozkł. siedzenia, alternator, nowy akumulator, ogrz. tylna szyba, konserwacja, RO, stan b. dobry, - 48.0 mln. D. Dużyk, Bielawa, ul. Os. XXV-lecia 7/1

FIAT 126p FL, 1992 r., biały, składany, ciemne szyby, pasy bezwl., uchylane tylne szyby, lotnicze fotele, nowy akumulator, stan b. dobry, - 55.0 mln. Złotoryja, tel. 076/78-27-21

FIAT 126p, 1993 r., 28 tys. km, 650 ccm, zielony, garażowany, dodatki, stan b. dobry, - 84.0 mln. Strzegom, tel. 074/55-02-71 wewn. 408 lub 55-26-32

FIAT 126p FL, 1993 r., 41 tys. km, biały, oznakowany, alarm, konserwacja, rozkładane siedzenia, pokrowce, - 91.0 mln. Lasowice, tel. 31-62-34 (Panków), do godz.15

FIAT 126p, 1993 r., 50 tys. km, czerwony, stan b. dobry, garażowany, kupiony w Polmozbycie, - 72.0 mln. Ząbkowice Śląskie, tel. 074/15-19-17, w godz.8-16

FIAT 126p, 1993 r., 53 tys. km, niebieski, stan b. dobry, garażowany, kupiony w Polmozbycie, - 73.0 mln. Ząbkowice Śląskie, tel. 074/15-19-17, w godz.8-16

FIAT 126p, 1993 r., 29 tys. km, czerwony, stan b. dobry, lotnicze fotele, rozkładane siedzenia, dmuchawa, konserwacja, oznakowany, - 78.0 mln lub zamiana na ciągnik rolniczy. Jan Kania, Ząbkowice Śląskie, ul. Zwrócona 10

FIAT 126p, 1993 r., - 80.0 mln. Boguszów Gorce, ul. Wyspiańskiego 8/4

FIAT 126p, 1993 r., 34 tys. km, 650 ccm, niebieski, stan b. dobry, garażowany, l rej. 02.12.1993r. - 77.0 mln. Legnica, tel. 076/56-35-00

FIAT 126p. 1993 r., 20 tys. km, 650 ccm, szmaragdowy, bezwypadkowy, l właściciel, welurowa tapicerka, zagłówki, pasy bezwładnościowe, ogrzewana tylna szyba, dmuchawa, - 81.0 mln. Wrocław, ul. Szarzyńskiego 69/14

FIAT 126p, 1993 r., 26 tys. km, 650 ccm, czerwony, pakiet II z września 93r, siedzenia welurowe, izolacja z nadkolami, garażowany, światła H-4, pełne wyposażenie wnętrza, - 80.0 mln. Piechowice, tel. 531-06

FIAT 126p. 1993 r., 45 tys. km, czerwony, IV pakiet, radioodtwarzacz, l właściciel, - 75.0 mln. Wałbrzych, tel. 41-22-28

FIAT 126p FL, 1993 r., 25 tys. km, 650 ccm, jasnoczerwony, l właściciel, garażowany, lotnicze fotele, ogrz. tylna szyba, pasy bezwł., nadkola, stan b. dobry, - 80.0 mln. Kamienna Góra, tel. 54-19

FIAT 126p, 1993 r., 26 tys. km, rozkładane siedzenia, welur, pasy z napinaczami, nadkola, - 80.0 mln. Wrocław, tel. 62-83-14

FIAT 126p. 1993 r., 28 tys. km, 650 ccm, morski, garażowany, ogrzewana tylna szyba, pasy bezwładnościowe, - 82.0 mln. Ryszard Lis, 57-100 Strzelin, ul. Gałczyńskiego 5

FIAT 126p. 1993 r., 28 tys. km, 650 ccm, zielony, garażowany, dodatkowe wyposażenie, dmuchawa, pasy bezwładnościowe, RO, stan b. dobry, - 84.0 mln. Strzegom, tel. 074/55-02-71, wewn. 408, 55-26-32

FIAT 126p. 1993/94 r., 12 tys. km, 650 ccm, jasnozielony, l właściciel, garażowany, bez wypadku, bogate wyposażenie, kubełkowe fotele, radioodtwarzacz + 2 kolumny, szyby oznakowane, - 87.5 mln. Paczków, tel. 31-75-33

FIAT 126p FL, 1993/94 r., 12 tys. km, 650 ccm, czerwony, garażowany, konserwacja, potrójne zabezpieczenie przed kradzieżą, alarm na 2 piloty (duży zasięg), Mul-T-Lock (8 mln), oznakowany, pasy na tylnych siedzeniach, dmuchawa, bez wypadku, stan idealny, udokumentowane pochodzenie, - 85.0 mln. Strzelin, tel. 0725/ 204-03

FIAT 126p, 1994 r., 29 tys. km, 650 ccm, morski-zielony, stan dobry, PILNE!!!, - 82.0 mln. Wrocław, tel. 51-39-57

FIAT 126p EL, 1994 r., 22 tys. km, 650 ccm, niebieski, pełne wyposażenie, nadkola, konserwacja, tapicerka w kolorze nadwozia, garażowany, l właściciel, oryginalny lakier, stan b. dobry, kpl. dokumentów, - 91.0 mln. Dzierżoniów, tel. 074/31-23-85

FIAT 126p. 1994 r., 21 tys. km, 652 ccm, turkusowy, fotele lotnicze, rozkładane, dmuchawa, ogrz. tylna szyba, pasy bezwl., radioodtwarzacz stereo, alarm, H4, blokada zapłonu, ekonomizer, bez wypadku, stan b. dobry, - 87.5 mln. Bartosz Gawel, 50-525 Wrocław, ul. Brzeska 5/15, w godz. 9 17

FIAT 126p E, 1994 r., 15 tys. km, 650 ccm, benzyna, szmaragdowy, bogate wyposażenie, szyby tylne uchylne, stan idealny, - 90.0 mln lub zamiana na Fiata Cinquecento 700 93/94, z dopl. do 140. Pogorzela, tel. 077/12-24-85 wewn.37, praca, do 15

FIAT 126p, 1994 r., 20 tys. km, 650 ccm, benzyna, morski, oznakowany, alarm + pilot, l właściciel, dobrze utrzymany, ogrzewana tylna szyba, boczne uchylne, - 83.0 mln. Stanisław Kucharski, 50-545 Wrocław, ul. Kamienna 116/6

FIAT 126p el SX, 1995 r., 19 tys. km, 650 ccm, czerwony, Mini Lock, oznakowany, ogrz. tylna szyba, owiewki, gniazdo zapalniczki, konserwacja, Rust Check, olej syntetyczny, benzyna98 okt., RO Gelhard z kieszenią, kolumny, termometr zewn/ wewn, eksploatowany głównie na trasie, specjalna gwarancja COID-OBOP, - 105.0 mln. Piotr Korzeniowski, 53-317 Wrocław, ul. Powst. Śląskich 127/13

FIAT 126p el, 1995 r., 3 tys. km, 650 ccm, biały, l właściciel, na gwarancji do 08.96r, garażowany, konserwacja, stan idealny, faktura zakupu, - 100.0 mln. Jawor, tel. 076/70-34-78

FIAT 126p el, 1995 r., 11 tys. km, czerwony, standard, ogrz. tylna szyba, plastikowe nadkola, konserwacja podwozia, zabezpieczenie, - 93.0 mln. Wrocław, tel. 55-99-15

FIAT 126p EL, 1995 r., 7 tys. km, czerwony, l właściciel, gwarancja, w całości lub na części, głośniki, blokada, ogrzewana tylna szyba, termowentylator, uchylane tylne szyby, siedzenia rozkładane z zagłówkami, garażowany, - 108.0 mln. Mokrzeszów, tel. 54-26-65

FIAT 126p EL, 1995 r., 27 tys. km, zielony, zarejestrowany 10.95r, immobiliser, pokrowce, - 96.0 mln. Wrocław, tel. 22-45-44

FIAT 126p FL, 1995 r., 5 tys. km, 650 ccm, zielony, l właściciel, konserwacja, stan b. dobry, - 95.0 mln. Głogów, tel. 35-35-18

FIAT 126p. 1995 r., 14 tys. km, turkusowy, ospoilerowany, lotnicze fotele, pasy bezwl., ogrz. tylna szyba, - 90.0 mln. Chojnów, ul. Drzymały 17/4

FIAT 126p EL, 1995 r., żółty, na gwarancji, - 96.0 mln. Głogów, tel. 34-84-52

FIAT 126p BIS SKŁADAK, 1990 r., 65 tys. km, 700 ccm, biały, stan dobry, siedzenia lotnicze, - 45.0 mln. Dzierżoniów, tel. 31-56-61, w godz.8-18

FIAT 126p EL SX ELEGANT, 1995 r., 9 tys. km, 650 ccm, czerwony, gwarancja, najbogatsza wersja, siedzenia Inter Groclin, owiewki, uchylane tylne szyby, konserwacja, nadkola, pasy bezwł., ogrz. tylna szyba, RM, zegar, - 105.0 mln. Trzebnica, tel. 071/12-19-30, rano i wieczorem

FIAT 127 SUPER, 1980 r., 900 ccm, biało-czerwony, po remoncie silnika, stan techn. b. dobry, aluminiowe felgi, spoilery Gianini, RM Blaupunkt, + skrzynia biegów (5) i inne części, - 40.0 mln lub zamiana na combi. Wartburg 86/88. Nadolice Małe, woj. wrocławskie, tel. 318-96-87

FIAT 127A, 1982 r., 1005 ccm, 5-biegowy, - 34.0 mln. Wrocław, tel. 55-00-53

FIAT 128 A1, 1975/80 r., 50 tys. km, 1300 ccm, CLE, turkusowy, po remoncie w 95/96r, atrakcyjny wygląd, po remoncie silnika i skrzyni biegów, - 30.0 mln. Głuchołazy, tel. 077/39-38-53

FIAT 131, 1980 r., 89 tys. km, 1600 ccm, benzyna, bordowy, MIRAFIORI, stan techniczny dobry, przegląd ważny do 10.05.96 r., brak opłat na rok bieżący, - 27.0 mln. Jerzy Gargaś, 59-941 Jagodzin, gm. Węgliniec, ul. Piaseczna 75

FIAT 131, 1982 r., 156 tys. km, 1300 ccm, benzyna, czerwony, MIRAFIORI, regulowana kierownica, szyberdach, podgrzewana tylna szyba, lampy prostokątne, RM + drugi 131 Mirafiori zarejestrowany, lub na części, - 47.0 mln. Ścinawka Średnia, gm. Radków, tel. 0791/132-74

FIAT 131, 1983 r., 2500 ccm, diesel, granatowy, szyberdach, welurowa tapicerka, regulowana kierownica, do drobnych poprawek, - 250.0 mln. Niwnica 10, gm. Nysa, woj. opolskie

FIAT 131 SUPER MIRAFIO, 1985 r., 1400 ccm, e, brązowy metalic, silnik 2 wałki, 5-biegowy, nowa tarcza sprzęgła i docisk, el. szyby, centralny zamek, - 61.0 mln. Wrocław, tel. 21-76-86

FIAT 132 DOHC, 1979 r., 2000 ccm, el. szyby, regulowana kierownica, 5-biegowy, po remoncie blacharki i zawieszeń, stan dobry, - 37.0 mln. Oława, tel. 1/ 300-49

FIAT 132, 1980 r., 1600/2500 ccm diesel, nowy akumulator, filtry paliwa, el. szyby, wspomaganie kier., regulowana kierownica, hak, „na chodzie", nowe drążki kier., przegląd do 08.96r, - 32.0 mln. Nowa Ruda, tel. 0791/25-04

FIAT 132, 1980 r., 40 tys. km, 1500 ccm, seledynowy, benzyna + gaz, po wymianie silnika, po remoncie układu hamulcowego, nowy układ wysprzęglania, nowe zawieszenie, el. szyby, regulowana kierownica, - 39.0 mln. Kazimierz Wojewnik, 58-376 Roztoka 1a, gm. Dobromierz

FIAT 132 ARGENTA, 1981 r., 2500 ccm, diesel, bordowy metalic, 5-biegowy, el. szyby, centralny zamek, wspomaganie, - 48.0 mln. Wrocław, tel. 24-15-16

FIAT 850 SEAT, 1973 r., 17 tys. km, czerwono-czarny, stan blacharki średni, silnik po regulacji, + dużo części zamiennych, - 80.0 mln. Wrocław, tel. 071/21-33-65

FIAT CINQUECENTO, 1992 r., 32 tys. km, niebieski, alarm, RO, - 128.0 mln. Świdnica, tel. 53-12-27

FIAT CINQUECENTO, 1992 r., 32 tys. km, 704 ccm, niebieski, garażowany, alarm, RM, wyłącznik zapłonu, - 131.0 mln. Świdnica, tel. 53 12-27

FIAT CINQUECENTO, 1993 r., 13 tys. km, 700 ccm, morski, l właściciel, garażowany, konserwacja, nadkola, oznakowany, zegar, atrmiczne szyby, tylne szyby uchylane, pokrowce, RO, stan idealny, - 149.0 mln. Jelenia Góra, tel. 075/529-68

FIAT CINQUECENTO, 1993 r., 18 tys. km, 704 ccm, czerwony, bez wypadku, zadbany, zegar cyfrowy, garażowany, RM, stan b. dobry, - 148.0 mln. Strzelin, tel. 0725/216-73

FIAT CINQUECENTO, 1993 r., 36 tys. km, 700 ccm, turkusowy, oznakowany, bez wypadku, pełna dokumentacja, uchylane tylne szyby, - 147.0 mln. Wrocław, tel. 364-21-60

FIAT CINQUECENTO, 1993 r., 45 tys. km, 900 ccm, biały, l właściciel, - 150.0 mln. Wrocław, tel. 34-344-93

FIAT CINQUECENTO, 1993 r., 34 tys. km, 704 ccm, wiśniowy metalic, l właściciel, garażowany, oznakowany, blokada skrzyni biegów, szyby tylne odchylane, zegar cyfrowy, szyby atermiczne, gaśnica i inne dodatki, - 145.0 mln. Oleśnica, tel. 14-78-06

FIAT CINQUECENTO, 1993 r., 30 tys. km, 704 ccm, czerwony, l właściciel, RO, alarm, drugie zabezpieczenie, garażowany, zadbany, stan b. dobry, - 147.0 mln lub zamiana, (możliwe raty). Wrocław, tel. 071/48-28-96 wewn. 5, w godz. 9-17

FIAT CINQUECENTO, 1993 r., 17 tys. km, 900 ccm, szary metalic, l właściciel, oznakowany, dzielona kanapa, prawe lustro, - 155.0 mln. Wrocław, tel. 34-34-231, 10-18, 67-56-88, po g. 19

FIAT CINQUECENTO, 1994 r., 19 tys. km, 900 ccm, biały, 5-biegowy, alarm, tylne szyby uchylane, opony Pirelli, pokrowce, bez wypadku, - 170.0 mln. Opole, tel. 74-26-35, 032/18-53-843

FIAT CINQUECENTO, 1994 r., 19 tys. km, 900 ccm, biały, 5-biegowy, alarm, blokada zapłonu, dzielone tylne siedzenie, uchylane tylne szyby, pokrowce, opony „Pirelli", bez wypadku, pełna dokumentacja, - 175.0 mln. Ewa Golka, Opole, tel. 077/74-26-35, grzecz. i 032/185-38 43

FIAT CINQUECENTO, 1994 r., 52 tys. km, 704 ccm, czerwony, l właściciel, pełna dokumentacja, udokumentowane pochodzenie, przeglądy okresowe, bez wypadku, tylne pasy bezwładnościowe, konserwacja, tylne nadkola, stan techniczny b. dobry, - 153.0 mln. Oleśnica, tel. 071/14-40-21 w.5433 do 15, 5434 po 15

FIAT CINQUECENTO, 1994 r., 30 tys. km, 704 ccm, biały, oznakowany, garażowany, wersja wzbogacona, stan b. dobry, - 157.0 mln. Żerniki Wrocławskie, tel. 071/113-414

FIAT CINQUECENTO, 1994 r., 23 tys. km, 900 ccm, niebieski metalic, dzielone siedzenia, opony Michelin, blokada skrzyni biegów oraz inne dodatki, - 175.0 mln. Strzelin, tel. 0725/ 202-44

FIAT CINQUECENTO, 1994 r., 35 tys. km, 704 ccm, zielony metalic, l właściciel, konserwacja, oznakowany, szyby atermiczne, uchylne tylne szyby, dzielona kanapa, pokrowce, listwy ozdobne, wygłuszone drzwi i bagażnik, kołpaki ozdobne, zegar el., radioodtwarzacz + 4 głośniki, - 150.0 mln. Dzierżoniów, tel. 074/ 31-97-58

FIAT CINQUECENTO, 1994 r., 19 tys. km, 900 ccm, czerwony, - 175.0 mln. Wrocław, tel. 57-59-61

FIAT CINQUECENTO, 1994 r., 37 tys. km, 704 ccm, czerwony, oznakowany, alarm + pilot, RO + kolumny, uchylne tylne szyby, zegarek, zapalniczka, pasy bezwładnościowe (przód i tył), szyby atermiczne, - 135.0 mln. Wrocław, tel. 34-14-206

FIAT CINQUECENTO, 1994/95 r., 25 tys. km, 704 ccm, czarny, l właściciel, opony Pirelli, - 145.0 mln. Wrocław, tel. 72-12-82, po godz. 17

FIAT CINQUECENTO, 1995 r., 6 tys. km, 700 ccm, biały, dzielone tylne siedzenia, szerokie opony, uchylane tylne szyby, blokada skrzyni biegów, zegarek, - 170.0 mln. Wrocław, tel. 21-04-27, po godz. 16

FIAT CINQUECENTO, 1995 r., 14 tys. km, 700 ccm, biały, dzielona kanapa, szerokie opony, uchylne szyby, l właściciel, po II przeglądzie, auto casco, na gwarancji, stan b. dobry, - 169.0 mln. Oleśnica, tel. 14-74-55

FIAT CINQUECENTO, 1995 r., 4 tys. km, 704 ccm, czerwony, na gwarancji, konserwacja, alarm, garażowany, pilot, l właściciel, - 163.0 mln lub zamiana na Tico. Świdnica, tel. 074/ 52-50-06

FIAT CINQUECENTO, 1995 r., 12 tys. km, 704 ccm, benzyna, biały, zadbany, garażowany, szyberdach, zegar elektr., dzielone siedzenia, owiewki, szyby atermiczne uchylane, niepalący właściciel, listwy boczne, nadkola, serwisowany, rejestracja 03.95r. - 170.0 mln. Głogów, tel. 34-23-65

FIAT CINQUECENTO, 1996 r., 700 lub 900, fabrycznie nowy, odbiór w salonie, możliwe raty - 170 mln lub 200 mln. Kępno, tel. 0647/221 33

FIAT CROMA, 1987 r., 2500 ccm, turbo D, - 145.0 mln. Wrocław, tel. 24-95-75

FIAT CROMA, 1987 r., 2500 ccm, turbo D, - 145.0 mln. Wrocław, tel. 071/24-95-75

FIAT CROMA, 1990/91 r., 2000 ccm, wtrysk, kość słoniowa, katalizator, wspomaganie kierownicy, regulowana kierownica, centralny zamek, el. szyby, skóra, RM, bez wypadku, pełna dokumentacja, stan b. dobry, - 171.0 mln. Świdnica, tel. 53-02-44

FIAT PANDA, 1981/82 r., 75 tys. km, 837 ccm, benzyna, brązowy, w kraju od 5 lat, mało eksploatowany w kraju, pełna dokumentacja + skrzynia biegów, - 45.0 mln. Lubiąż, tel. 071/38-97-113 wewn. 278

FIAT PANDA, 1982 r., 896 ccm, benzyna, beżowy, stan dobry, - 48.0 mln. Osiek 14, gm. Lubin, tel. 42-83-80

FIAT PANDA 45, 1982/83 r., 900 ccm, czarny, stan dobry, - 42.5 mln. 59-615 Nowogrodziec, ul. Kolejowa 9/1

FIAT PANDA 0.8, 1990 r., 57 tys. km, 770 ccm, czerwony, centralny zamek, alarm, szyberdach, benzyna bezołowiowa, RM, - 100.0 mln. Głogów, tel. 076/34-82-19

FIAT PUNTO, 1994 r., 1100 ccm, ED, biały, 4-drzwiowy, - 240.0 mln. Leszno, tel. 065/29-03-81, po godz. 18

FIAT PUNTO, 1994 r., 18 tys. km, 1400 ccm, i, czerwony, 3-drzwiowy, 5-biegowy, katalizator, uchylane tylne szyby (ciemne), zadbany, garażowany, - 265.0 mln lub zamiana na busa lub terenowy, do 200 mln. Pisarzowice k/Kamiennej Góry, tel. 128-86

FIAT PUNTO 55S, 1995 r., 16 tys. km, 1100 ccm, wtrysk, czerwony, katalizator, regulowana kierownica, reg. fotel kierowcy, radio stereo + 4 głośniki, pokrowce, 5-drzwiowy, oznakowany, immobiliser, alarm na pilota, zadbany, garażowany, l właściciel, kupiony w salonie, bez wypadku, - 275.0 mln. Nysa, tel. 33-79-59

FIAT PUNTO 55, 1995 r., 18 tys. km, 1100 ccm, benzyna, zielony, 3-drzwiowy, alarm, regulowana kierownica, oznakowany, stan dobry, kupiony w Polmozbycie, - 280.0 mln. Nysa, tel. 33-78-50

FIAT REGATA, 1983/85 r., 114 tys. km, 1500 ccm, benzyna, bordowy, regulowana kierownica, el. szyby, stan b. dobry, - 70.0 mln. Wałbrzych, tel. 074/ 40-01-93

FIAT REGATA, 1984 r., 100 tys. km, 1500 ccm, benzyna, biały, na białych tablicach - 1.200 DEM. Żórawina, tel. 31-65-391

FIAT REGATA 75/5, 1984 r., 150 tys. km, 1300 ccm, zielony, katalizator, centralny zamek, regulowana kierownica, brak bocznych szyb drzwiowych, lewej lampy i kierunkowskazów, na białych tablicach - 15 mln. Nowa Ruda, tel. 0791/52-64

FIAT REGATA 75S, 1984 r., 150 tys. km, 1500 ccm, srebrny metalic, el. szyby, centralny zamek, 5-biegowy, 4-drzwiowy, ekonomizer, komputer, nowe opony, układ wydechowy, alarm, radioodtwarzacz, - 84.0 mln lub zamiana na Forda Scorpio. Wałbrzych, tel. 41-50-43

FIAT REGATA, 1985 r., 170 tys. km, 1700 ccm, diesel, czerwony, nowy akumulator (gwarancja), RM, 5-biegowy, regulowana kierownica, - 78.0 mln. Wałbrzych, tel. 074/41-81-90

FIAT REGATA, 1986 r., katalizator, RO, stan dobry, na białych tablicach - 45 mln. Wadowice, tel. 033/35-398

FIAT REGATA, 1986 r., 120 tys. km, 1697 ccm, diesel, granatowy, szyberdach, RM, głośniki, regulowana kierownica, hak, udokumentowane pochodzenie, - 85.0 mln. J. Krawiec, Gubin, tel. 59-31-04 wewn.2650, po godz.16

FIAT REGATA 100 S, 1986 r., 1500 ccm, metalic, 5-biegowy, RM, - 90.0 mln. Brzeg, tel. 077/11-22-04, grzecznościowy

FIAT REGATA, 1987 r., 164 tys. km, 1700 ccm, diesel, czerwony, zadbany, garażowany, radioodtwarzacz, - 75.0 mln. Jarocin, tel. 064/ 47-25-52, w godz. 8-14, p. Beata

FIAT RITMO 75 TC, 1979 r., 47 tys. km, 1116 ccm, ABARTH, czarny, 3-drzwiowy, 5-biegowy, szyberdach, hak, napę i silnik wzmocniony, 75 KM, do małych poprawek blacharskich, zużycie oleju w silniku 200 gr/5 tys. km, - 36.0 mln. Wałbrzych, tel. 074/715-50

FIAT RITMO, 1981 r., 140 tys. km, 1700 ccm, diesel, ciemnografitowy metalic, 5 drzwiowy, 5-biegowy, 30 tys. km po remoncie silnika, nowy akumulator, szczęki hamulcowe, przeguby półosi, RM, szyberdach, przegląd 02.97r, - 49.0 mln. Zielona Góra, tel. 068/884 307, w g.19-21, grzeczn.

FIAT RITMO 85 S, 1982 r., 148 tys. km, 1500 ccm, benzyna, granatowy, 5-drzwiowy, 5-biegowy, regulowana kierownica, pasy bezwl. tylne, nowy akumulator na gwarancji, nowa pompa wodna, - 51.5 mln. Wrocław, tel. 352-13-15, po godz.15

FIAT RITMO, 1982 r., 1700 ccm, diesel, biały, 5-drzwiowy, 5-biegowy, szyberdach, hak, RM, ogrz. tylna szyba, atrakcyjny wygląd, garażowany, - 55.0 mln. 57-240 Kamieniec Ząbkowicki, ul. Szkolna 7/4

FIAT RITMO, 1982 r., diesel, niebieski, 5-biegowy, 5-drzwiowy, radioodtwarzacz, stan b. dobry, - 56.0 mln. Zgorzelec, tel. 0797/ 184-46

FIAT RITMO 85S, 1983 r., 155 tys. km, 1500 ccm, benzyna, antracytowy metalic, silnik (85 tys. km), garażowany, zadbany, - 63.0 mln. Wińsko, woj. wrocławskie, tel. 071/ 389-81-40, po godz. 16

FIAT RITMO S, 1984 r., 1498 ccm, benzyna, zielony metalic, 85KM, 5-drzwiowy, 5-biegowy, garażowany, ekonomizer, regulowana kierownica, stan dobry, - 76.0 mln. Bierutów, tel. 14-67-25

FIAT RITMO 60, 1986 r., 94 tys. km, 1100 ccm, benzyna, czerwony, 4-drzwiowy, 4-biegowy, garażowany, stan b. dobry, - 75.0 mln. Z. Fedorczak, Polkowice, tel. 45-01-88

FIAT TEMPRA SX, 1991 r., 79 tys. km, 1600 ccm, wtrysk, morski metalic, katalizator, wspomaganie kierownicy, regulowana kierownica, welur, tapicerka, alarm z pilotem, RM, hak, nowe opony, kupiony w salonie, bez wypadku, - 219.0 mln. Świdnica, tel. 52-69-21

FIAT TEMPRA, 1991 r., 125 tys. km, 1927 ccm, diesel, grafit metalic, kupiony w salonie w Polsce, garażowany, ocynkowany, wspomaganie kier., regulowana kierownica, RM, S2, C2 + pilot, nowe opony, nowy akumulator, welurowa tapicerka, rolety, zabezpieczony przed kradzieżą, stan b. dobry, - 215.0 mln. Bogatynia, tel. 0797/333-55

FIAT TEMPRA, 1991 r., 100 tys. km, 1600 ccm, benzyna, grafitowy, inst. gazowa, RO, wspomagana i regulowana kierownica, garażowany, opony letnie i zimowe, kupiony w kraju, - 189.0 mln. Wrocław, tel. 671-978 do g. 16 i 483-734 po g. 17

FIAT TEMPRA COMBI, 1991/92 r., 82 tys. km, 1600 ccm, perła, wspomaganie kier., immobilizer, katalizator, l właściciel, pełna dokumentacja, - 218.0 mln. Łęknica, woj. zielonogórskie, tel. 068/ 75-33 91

FIAT TIPO, 1989 r., 107 tys. km, 1400 ccm, benzyna, granatowy, 4-drzwiowy, 5-biegowy, oznakowany, ekonomizer, , radioodtwarzacz Pionier, , w kraju od 6 m-cy, udokumentowane pochodzenie, - 155.0 mln. Strąkowa, tel. 15-32-73 lub 15-38-92

FIAT TIPO, 1990 r., 91 tys. km, 1400 ccm, szary metalic, benzyna bezołowiowa, podświetlana deska rozdzielcza, stan b. dobry, katalizator, el. szyby, bogata wersja wyposażenia, - 170.0 mln. Świdnica, tel. 52-55-98

FIAT TIPO, 1990 r., 90 tys. km, 1400 ccm, wtrysk, biały, stan b. dobry, katalizator, - 170.0 mln. Leszno, tel. 29-31-12, w godz. 10-18

FIAT TIPO, 1991 r., 30 tys. km, 1400 ccm, benzyna, biały, oznakowany, cellprotector, garażowany, radioodtwarzacz, stan b. dobry, eksploatowany przez lekarza, - 180.0 mln. Oleśnica, tel. 071/14-49-95

FIAT TIPO SXie, 1993 r., 42 tys. km, 1800 ccm, biały, b. bogata wersja wyposażenia, 6 m-cy w kraju, - 220.0 mln lub zamiana na osobowy, Busa lub uszkodzony. Jelcz-Laskowice, tel. 071/318-23-21

FIAT TIPO, 1993 r., 60 tys. km, 1400 ccm, wtrysk, granatowy, bez wypadku, wspomaganie kierownicy, pełna dokumentacja, hak, garażowany, - 209.0 mln. Chojnów, tel. 076/187-145

FIAT TIPO, 1994 r., 18 tys. km, 1400 ccm, benzyna, bordowy metalic, z kontyngentu, l właściciel, centralny zamek, alarm, garażowany, stan b. dobry, - 240.0 mln. Bielawa, tel. 074/33-41-41

FIAT TIPO, 1995 r., szary metalic, - 290.0 mln. Wrocław, tel. 55-05-19

FIAT UNO, 1983 r., 1100 ccm, e, biały, 5-drzwiowy, 5-biegowy, stan techn. b. dobry, nowy akumulator, - 65.0 mln. Dzierżoniów, tel. 074/31-92-89

FIAT UNO, 1985 r., 1100 ccm, benzyna, czerwony, 5-drzwiowy, 5-biegowy, na białych tablicach, stan dobry, 1500 DEM. Struga, gm. Stare Bogaczowice, woj. wałbrzyskie, ul. Główna 47

FIAT UNO, 1985 r., 1000 ccm, czerwony, 5-biegowy, szyberdach, udokumentowane pochodzenie, stan b. dobry, na białych tablicach - 25 mln, - 25.0 mln. Babimost, tel. 068/51-29-24

FIAT UNO 55 S, 1985/86 r., 87 tys. km, 1100 ccm, benzyna, biały, stan techn. b. dobry, garażowany, nadkola, 3-drzwiowy, nowe opony, nowy akumulator, konserwacja, - 108.0 mln. Milicz, tel. 0728/ 40-459, po godz. 19

FIAT UNO, 1986 r., 112 tys. km, 1300 ccm, D, beżowy, 5-drzwiowy, 5-biegowy, nowe wtryskiwacze, świece żarowe, akumulator, opony, zadbany, - 114.0 mln. Wrocław, tel. 51-35-52, po godz.15

FIAT UNO, 1986 r., 1300 ccm, diesel, beżowy, 5-drzwiowy, 5-biegowy, sprowadzony w całości, - 105.0 mln. Olszyna Lubańska, tel. 0796/12-248

FIAT UNO, 1987 r., 1000 ccm, benzyna, granatowy, na białych tablicach, - 45.0 mln. Z. Jaroszewicz, 59-406 Barycz 10, gm. Mściwojów

FIAT UNO, 1988 r., 115 tys. km, 1300 ccm, diesel, szary metalic, 5-biegowy, 5-drzwiowy, garażowany, oryginalny lakier, kupiony w kraju, garażowany, bez wypadku, zadbany, - 130.0 mln. J. Kobylański, Żary, tel. 068/74-74-81

FIAT UNO, 1990 r., 1400 ccm, benzyna, czarny, nowy model, 2-drzwiowy, zadbany, do przywiezienia z Niemiec, zbite szkło lewego reflektora, - 130.0 mln + cło i transport. Kamienna Góra, tel. 0798/ 33-91

FIAT UNO 45S, 1992 r., 50 tys. km, 1000 ccm, zielony metalic, z Polmozbytu, prod. włoskiej, l właściciel, el. szyby, - 175.0 mln. Wrocław, tel. 35-31 349

FIAT UNO 45 F, 1993 r., 36 tys. km, 1000 ccm, biały, kupiony w Polmozbycie, kontygent, l właściciel, 5-drzwiowy, alarm, - 180.0 mln. Legnica, tel. 076/55-27 22, po godz. 20

FIAT UNO, 1993 r., 31 tys. km, 1000 ccm, biały, 5-drzwiowy, oznakowany, konserwacja, - 179.0 mln. Polanica Zdrój, tel. 074/ 68-14-35

FIAT UNO, 1993 r., 67 tys. km, 1000 ccm, wtrysk, biały, 5-drzwiowy, 5-biegowy, halogeny, - 185.0 mln (możliwe raty), lub zamiana. Wrocław, tel. 071/48-28-96 wewn. 5, w godz. 9-17

FIAT UNO, 1993 r., 65 tys. km, 999 ccm, szary metalic, kupiony w Polmozbycie, 5-biegowy, 3-drzwiowy, atermiczne szyby, uchylane tylne szyby, stan b. dobry, - 179.0 mln. D. Piątek, 57-200 Stolec 34, gm. Ząbkowice Śląskie, tel. 074/15-30-66, po godz. 16

FIAT UNO 45s, 1993 r., 31 tys. km, 999 ccm, benzyna, morska zieleń metalic, garażowany, dwa systemy zabezpieczeń alarmowych, RO, l właściciel, stan b. dobry, - 180.0 mln. Wrocław, tel. 48-27 50

FIAT UNO 45, 1993/94 r., 41 tys. km, 1000 ccm, srebrny metalic, l właściciel, garażowany, radioodtwarzacz, książka gwarancyjna, stan b. dobry, - 185.0 mln. Karpacz, tel. 075/618-946, po godz.18

FIAT UNO, 1995 r., 22 tys. km, 1400 ccm, wtrysk, biały, katalizator, 5-drzwiowy, garażowany, l właściciel, alarm + pilot, - 215.0 mln. Krotoszyn, tel. 064/53-101

FORD

FORD AEROSTAR SPORT, 1993 r., 45 tys. km, 3000 ccm, V6, niebiesko-srebrny, 7 osób, automatic, ABS, airbag, aluminiowe felgi, klimatyzacja, hak, katalizator, - 415.0 mln. Opole, tel. 077/ 54-93-20, po godz.16

FORD AEROSTAR, 1993 r., 3000 ccm, bordowy, airbag, wspomaganie kier., klimatyzacja, ABS, radio + 6 głośników, regulowana kierownica, stan b. dobry, - 440.0 mln. Świdnica, tel. 074/52-42 10, p. Beata

FORD CAPRI, 1970 r., silnik do remontu, - 15.0 mln lub zamiana na 126p, w tej cenie. Kaczorów, woj. jeleniogórskie, tel. 12-148, do godz. 18

FORD CAPRI, 1971 r., 1500 ccm, 4V, żółty, po kapitalnym remoncie i lakierowaniu, nowe opony, hamulce, amortyzatory, „na chodzie", do wymiany obudowa pompy wodnej (posiadam zapasową), - 19.5 mln. Świdnica, tel. 53-37-65, grzecznościowy, prosić Kasię

FORD CROWN VICTORIA, 1992 r., 105 tys. km, 4600 ccm, benzyna, popielaty metalic, wersja amerykańska, 6 miejsc, pełne wyposażenie, - 550.0 mln. Żmigród, tel. 07285/36-46

FORD ESCORT ARRAR, 1976 r., 120 tys. km, 1300 ccm, niebieski, po remoncie blacharki, po lakierowaniu, - 27.0 mln. Siedliska 58, tel. 87-13-69

FORD ESCORT, 1979 r., 1600 ccm, benzyna, bordowy, po remoncie silnika i blacharki, stan b. dobry, - 40.0 mln. Lubin, tel. 076/47-35-06

FORD ESCORT XR3, 1981 r., 158 tys. km, 1600 ccm, benzyna, czerwony, 3-drzwiowy, szyberdach, 2-stopniowy, tylne szyby przyciemniane, - 60.0 mln. Mieczysław Bogudziński, 58-340 Głuszyca, ul. Częstochowska 1/4

FORD ESCORT XR3i, 1981 r., biały, 2-drzwiowy, 5-biegowy, stan idealny, z Urzędu Celnego, zarejestrowany, - 78.0 mln. Bielany Wrocławskie, ul. Słoneczna 4a

FORD ESCORT, 1981 r., 1300 ccm, benzyna, brązowy metalic, 5-biegowy, 3-drzwiowy, ospoilerowany, udokumentowane pochodzenie, stan b. dobry, po remoncie silnika, zawieszenia, układu kierowniczego, nadwozia, nowy akumulator, dużo nowych części. Zgorzelec, tel. 0797/372-82, do godz.15

FORD ESCORT, 1981/83 r., 70 tys. km, 1300 ccm, benzyna, beżowy metalic, 2-drzwiowy, hak, RM, I rej. 12.83r, oryginalny lakier, zadbany, stan b. dobry, - 72.0 mln. Lubin, tel. 076/44-28-29

Wszystko dla Twojego Auta

Wrocław,
ul. Sztabowa 76,
tel. 68-99-26, 68-99-27, fax 68-99-28

HURT I DETAL DUNPOL s.c.

autoryzowany dystrybutor
i przedstawiciel

QH HELLA

Materiały eksploatacyjne:
sprzęgła, amortyzatory, łożyska itp.

Podzespoły elektryczne

Elementy karoserii

DUNPOL

OG961911

FORD ESCORT, 1982 r., 1400 ccm, benzyna, granatowy, 5-drzwiowy, szerokie zderzaki, szyberdach z żaluzją, RM, nowe opony, ciemne szyby, stan b. dobry, - 77.0 mln. Paczków, tel. 077/31-69-70

FORD ESCORT, 1982 r., 140 tys. km, 1300 ccm, benzyna, brudno-biały, oryg. lakier, RM, przegląd do 02/97r. - 82.0 mln. Władysław Grabiński, Wrocław, ul. Żwirowa 19/b

FORD ESCORT, 1982 r., 1100 ccm, biały, ekonomizer, stan dobry, nie zniszczony, - 70.0 mln. Wrocław, tel. 25-81-81

FORD ESCORT, 1983 r., 1300 ccm, benzyna, czerwony, 5-drzwiowy, stan b. dobry, na białych tablicach - 1500 DEM. Oborniki Śląskie, tel. 10-17-69, po godz. 19

FORD ESCORT GHIA, 1984 r., 117 tys. km, 1300 ccm, benzyna, czarny, szyberdach oryg., ospoilerowany, welur. tapicerka, sportowy wygląd, - 105.0 mln. D. Targański, Jelenia Góra, tel. 421-22, w godz.11-18, praca

FORD ESCORT, 1984 r., 133 tys. km, 1300 ccm, benzyna, srebrny metalic, 4-drzwiowy, oryginalny szyberdach, nowe opony, bez wypadku, szerokie zderzaki, udokumentowane pochodzenie (Urząd Celny), stan idealny, - 110.0 mln. Ząbkowice Śląskie, tel. 074/ 15-27-96 i 15-20-33

FORD ESCORT LASER, 1984/85 r., 147 tys. km, 1600 ccm, diesel, biały, 5-biegowy, 5-drzwiowy, garażowany, sprowadzony w całości w 91r., I właściciel w kraju, pełna dokumentacja, aktualne ubezpieczenia, rejestr. do X.96r., skórzana kierownica, RM Philips - kodowany + 4 głośniki, szyberdach, przedni środkowy podłokietnik, - 118.0 mln żaluzje, spoilery, hak, opony 185/65/14, dobrze utrzymany. Wrocław, tel. 67-21-25, grzecznościowy

FORD ESCORT LASER, 1985 r., 1600 ccm, benzyna, grafit metalic, pełna dokumentacja, oclony w całości, I właściciel, 5-drzwiowy, garażowany, - 98.0 mln możliwe raty lub zamiana. Legnica, tel. 076/56-25-83

FORD ESCORT COMBI, 1985 r., 155 tys. km, 1600 ccm, GHia, burgundowy metalic, pełna dokumentacja, atrakcyjny wygląd, dużo dodatków, nowe opony, ukł. wydechowy, oprzyrządowanie, nowy akumulator, lifting, po wymianie oleju, stan techn. b. dobry, - 120.0 mln (możliwe raty) lub zamienię na Dacię. Wrocław, tel. 34-37-993, po godz. 18

FORD ESCORT, 1985 r., 147 tys. km, 1600 ccm, diesel, granatowy, 5-drzwiowy, 5-biegowy, szyberdach, wymieniony silnik z 89r, po przebiegu 72 tys. km, - 85.0 mln. Namysłów, tel. 077/10-12-28, po godz. 20

FORD ESCORT XR3, 1985 r., 134 tys. km, 1600 ccm, benzyna, biały, 3-drzwiowy, atrakcyjny wygląd, dodatkowe wyposażenie, - 96.0 mln. Kłodzko, tel. 074/67-26-86, wewn.29, w godz.8-16

FORD ESCORT, 1985 r., 134 tys. km, 1600 ccm, diesel, jasny bez, stan b. dobry, 5-biegowy, garażowany, w kraju od 1994, nowe opony, akumulator, komplet dokumentów przewozowych, radioodtwarzacz, kolumienki, nowe filtry, pali 5 litrów na 100km., nowe tylne amortyzatory, - 112.0 mln lub zamiana na Poloneza Caro. Nowa sól, tel. 78-163

FORD ESCORT, 1985 r., 1100 ccm, benzyna, czerwony, szyberdach, 5-drzwiowy, garażowany, - 93.0 mln lub zamiana. Oława, tel. 13-79-08 lub 13-70-64, grzecznościowy

FORD ESCORT CL, 1986 r., 130 tys. km, 1300 ccm, benzyna, czerwony, bez wypadku, 5-drzwiowy, zadbany, garażowany, stan b. dobry, RM, w kraju od 7 m-cy, I właściciel w kraju, - 117.0 mln. Kłodzko, tel. 074/67-40-00

FORD ESCORT XR3i, 1986 r., 130 tys. km, 1600 ccm, wtrysk, stalowy metalic, wer. sportowa, 105kM, nowe amortyzatory „Monroe, kubełkowe fotele-welur, szyberdach, zielone szyby, pełna dokumentacja, głośniki, atrakcyjny wygląd, części, - 125.0 mln. Bolesławiec, tel. 0795/36-41, wewn. 243, 37-01, po 16

FORD ESCORT, 1986 r., 1300 ccm, benzyna, czerwony, 5-drzwiowy, radioodtwarzacz, garażowany, stan b. dobry, - 115.0 mln. Grębocice, tel. 076/31-53-02

FORD ESCORT, 1986/87 r., 140 tys. km, 1600 ccm, diesel, czerwony, pełna dokumentacja, sprowadzony w całości w 92r. 5-drzwiowy, 5-biegowy, hak, RM, spoiler, nowy akumulator (gwarancja), stan b. dobry, - 132.0 mln. Jelcz-Laskowice, tel. 31-88-101

FORD ESCORT, 1986/87 r., 80 tys. km, 1300 ccm, benzyna, czerwony, 2-drzwiowy, spoiler tylny, nowy model (z płaskimi lampami i szerokimi zderzakami, I właściciel, - 112.0 mln. Budziszów Wlk., woj. legnickie, tel. 076/87-45-25

FORD ESCORT SKŁADAK, 1986/94 r., 145 tys. km, 1100 ccm, ciemno-niebieski, LASER, stan idealny, udokumentowane pochodzenie, 4-biegowy, I właściciel w Polsce, - 100.0 mln. Jelenia Góra, tel. 547-47

FORD ESCORT, 1987 r., 1400 ccm, e, niebieski, 5-biegowy, 2-drzwiowy, oryg. RO, stan b. dobry, - 117.0 mln. Lubin, tel. 076/42-86-94

FORD ESCORT, 1987 r., 104 tys. km, 1300 ccm, czarny, szyberdach, radio + 4 głośniki, garażowany, stan dobry, - 107.0 mln. Złotoryja, tel. 076/78-35-81

FORD ESCORT, 1987 r., 1300 ccm, biały, 5 drzwiowy, szyberdach, RM, stan b. dobry, - 117.0 mln. Leszno, tel. 065/20-22-53

FORD ESCORT RS, 1987 r., 142 tys. km, czerwony, ABS, spoilery, aluminiowe felgi, szyberdach, sportowe zawieszenie, blokada zapłonu, - 137.0 mln. Legnica, tel. 076/ 54-10-32 i 54-77-33

FORD ESCORT, 1987 r., 130 tys. km, 1600 ccm, diesel, granatowy, aluminiowe felgi, radioodtwarzacz, stan dobry, 4-drzwiowy, - 130.0 mln. Świdnica, tel. 074/ 52-32-70

FORD ESCORT, 1987/88 r., 116 tys. km, 1400 ccm, Pb/, biały, 5-biegowy, szyberdach, 3-drzwiowy, RO, zarejestrowany 12.95r., składak celny, pełna dokumentacja, - 130.0 mln. Lubin, tel. 44-25-43

FORD ESCORT, 1988 r., 72 tys. km, 1400 ccm, benzyna, czerwony, I właściciel, sprowadzony w czerwcu, stan b. dobry, - 147.0 mln. Ścinawa, tel. 076/43-68-04

FORD ESCORT COMBI, 1989 r., 130 tys. km, 1800 ccm, diesel, biały, składany, sprowadzony w 95r, stan b. dobry, - 175.0 mln. Kudowa Zdrój, tel. 074/66-22-98

FORD ESCORT, 1989 r., 120 tys. km, 1300 ccm, benzyna, zielony metalic, 5-biegowy, 5-drzwiowy, szyberdach, centralny zamek, pełna dokumentacja, - 152.0 mln. Paczków, tel. 31-60-99

FORD ESCORT, 1989 r., 1300 ccm, bordowy metalic, katalizator, 5-drzwiowy, szyberdach, na białych tablicach - 5100 DEM. Legnica, tel. 076/63-134

FORD ESCORT, 1989 r., 84 tys. km, 1300 ccm, biały, 5-biegowy, 3-drzwiowy, szyberdach, zarejestrowany 03.96r, - 132.0 mln. Lubań, tel. 0796/47-27

FORD ESCORT, 1989 r., 1800 ccm, diesel, biały, stan b. dobry - 6000 DEM. Wrocław, tel. 51-16-02

FORD ESCORT, 1989 r., 84 tys. km, 1300 ccm, czarny, 5-biegowy, 3-drzwiowy, oryginalny szyberdach, el. regul. reflektory, spoiler, alarm, nowy akumulator (gwarancja), w kraju od 3 lat, przywieziony w całości, - 152.0 mln. 58-314 Wałbrzych, ul. Basztowa 58/30

FORD ESCORT XR3i, 1990 r., 79 tys. km, 1600 ccm, biały, ospoilerowany, ABS, szyberdach, el. regul. reflektory, zawieszenie gazowe, - 170.0 mln. Bielawa, tel. 33-55-00

FORD ESCORT, 1990 r., 120 tys. km, 1400 ccm, benzyna, czerwony, 3-drzwiowy, szyberdach, el. regul. reflektory, katalizator, 5-biegowy, stan b. dobry, - 156.0 mln. Gryfów Śl., tel. 0796/13-308, po godz. 19

FORD ESCORT, 1990 r., 124 tys. km, 1800 ccm, diesel, biały, garażowany, pełna dokumentacja, w kraju od 6 m-cy, stan b. dobry, - 169.0 mln. Józef Król, 58-371 Boguszów Gorce, ul. Warszawska 5/2

FORD ESCORT, 1990 r., 79 tys. km, 1600 ccm, I, niebieski metalic, katalizator, szyberdach, 5-drzwiowy, 5-biegowy, oclony w całości, pełna dokumentacja, garażowany, nie składak, stan b. dobry, - 204.0 mln. Otmuchów, tel. 077/31-54-03

FORD ESCORT, 1990 r., 150 tys. km, 1800 ccm, diesel, zielono-niebies. metalic, 5-drzwiowy, centralny zamek + pilot, alarm, oznakowany, szyberdach, hak, spoiler, radioodtwarzacz, tylna kanapa dzielona, - 175.0 mln lub zamiana na combi od 91r. Wrocław, tel. 090/ 34-44-30

FORD ESCORT, 1990 r., 1300 ccm, benzyna, biały, 5-biegowy, niebieskie szyby, 2-drzwiowy, ekonomiczny, stan b. dobry, pełna dokumentacja, - 178.0 mln. Strzelin, tel. 36-643

FORD ESCORT Ghia, 1990/91 r., 89 tys. km, 1600 ccm, srebrny metalic, nowy model, wspomaganie kier., centralny zamek, el. szyby, pełna dokumentacja, 5-drzwiowy, dzielone tylne siedzenia, welurowa tapicerka, - 195.0 mln. Wrocław, tel. 55-91-22

FORD ESCORT, 1991 r., 1400 ccm, wtrysk, niebieski, bez wypadku, I właściciel w kraju, - 195.0 mln. Gubin, tel. 068/59-60-71

FORD ESCORT, 1991 r., 60 tys. km, 1400 ccm, wiśniowy, - 190.0 mln. Wschowa, tel. 065/40-14-15

FORD ESCORT, 1991 r., 56 tys. km, 1600 ccm, grafitowy metalic, el. szyby, reg. wysokość pasów i fotela przedniego, centralny zamek, alarm, 4-drzwiowy, nowy model, - 205.0 mln lub zamiana na busa albo Renaulta 19, w tej cenie. Wrocław, tel. 66-10-28, po godz. 18

FORD ESCORT, 1991 r., 72 tys. km, 1400 ccm, wtrysk, wiśniowy, centralny zamek, szyberdach, el. regul. reflektory i pasy, RM, welurowa tapicerka, 5-drzwiowy, katalizator, - 220.0 mln. B. Poliny, 63-740 Kobylin, Grobla 18, tel. 23-55

FORD ESCORT, 1991 r., 72 tys. km, 1800 ccm, diesel, biały, 2-drzwiowy, bez wypadku, sprowadzony i oclony w całości, szyberdach, - 200.0 mln lub zamiana na Fiata Qinquecento, poj. 900. K. Dudek, Świerzwa, tel. 075/13-52-06

FORD ESCORT, 1991/95 r., 120 tys. km, 1400 ccm, ciemnoniebieski, aluminiowe felgi, CB, szyberdach, welurowa tapicerka, zdjęcia przed sprowadzeniem do kraju, - 225.0 mln. Rafał Malik, 49-300 Brzeg, ul. Robotnicza 7a/5

FORD ESCORT, 1992 r., 1300 ccm, biały, centralny zamek, szyberdach, - 223.0 mln lub zamiana. Brzeg Dolny, tel. 071/19-71-32

FORD ESCORT, 1992 r., 1800 ccm, diesel, 4-drzwiowy, - 195.0 mln. Leszno, tel. 065/29-03-81, po godz. 18

FORD ESCORT CLX, 1992 r., 1300 ccm, grafit metalic, centralny zamek, welurowa tapicerka, stan b. dobry, - 240.0 mln. Wrocław, tel. 614-778, w godz.8-13,636-827, po 16

FORD ESCORT XR3i, 1992/95 r., 52 tys. km, 1800 ccm, 16V, czerwień meksykańska, DOHC, ABS, wspomaganie kier., katalizator, el. reg. świateł, pasów, kierownicy, szyberdach, siedzenia Recaro, radioodtwarzacz + 4 głośniki, spoiler, stan b. dobry, - 255.0 mln. Strzegom, tel. 074/ 55-00-33, po godz. 20 i 55-25-01

FORD ESCORT, 1993 r., 47 tys. km, 1800 ccm, turbo D, wiśniowy metalic, centralny zamek, el. szyby, serwo, spoiler, 5-drzwiowy, - 300.0 mln. Pleszew, tel. 062/42-36-22

FORD ESCORT, 1994 r., 24 tys. km, 1600 ccm, DOHC, niebieski metalic, 16V, 5-drzwiowy, I właściciel, - 310.0 mln. Przyczyna Dolna 79, woj. leszczyńskie, tel. 065/40-33-21

FORD ESCORT, 1994 r., 32 tys. km, 1800 ccm, TDi, niebieski, centralny zamek, szyberdach, 4-drzwiowy, - 330.0 mln. Drezdenko, woj. gorzowskie, tel. 095/62 14-24

FORD ESCORT SEDAN, 1994 r., 13 tys. km, 1600 ccm, niebieski metalic, centralny zamek, szyberdach, immobilizer, serwo, welur, - 315.0 mln. Polkowice, tel. 45-35-67

FORD ESCORT DOHC, 1994 r., 1600 ccm, 16V, biały, poduszka powietrzna, wspomaganie kier., katalizator, wtrysk, zderzaki i lusterka w kolorze nadwozia, - 285.0 mln. Dzierżoniów, tel. 074/ 31-14-04, po godz. 15

FORD ESCORT LX, 1995 r., 1900 ccm, wiśniowy metalic, dodatkowe wyposażenie, - 450.0 mln. Bielawa, tel. 074/33-35-34 dom, 33-46-05 praca

FORD FESTIVA, 1988 r., 1300 ccm, - 99.0 mln. Wrocław, tel. 25-25-50

FORD FIESTA, 1977 r., 1100 ccm, biały, stan dobry, pełna dokumentacja, - 34.0 mln. 55-061 Radzików 49, woj. wrocławskie

FORD FIESTA XR2, 1977 r., 1300 ccm, czerwony, aluminiowe felgi, ciemne szyby, - 35.0 mln. Żary, tel. 068/74-68-98, do godz. 10

FORD FIESTA, 1978 r., 1100 ccm, w kraju od 4 lat, szyberdach, stan blacharki dobry, stan dobry, - 44.0 mln lub zamiana na większy do poj. 2.0. Wrocław, ul. Dolna 22/13, po godz. 16

FORD FIESTA, 1979/80 r., 136 tys. km, 1100 ccm, benzyna, czerwony, cztery lampy z przodu, nowe klocki hamulcowe, świece, radioodtwarzacz, pokrowce, wyłącznik zapłonu, ogrzewana tylna szyba, stan b. dobry, - 55.0 mln. Mazański, 59-500 Jelenia Góra, ul. Morcinka 41/16, od pn. - pt.

FORD FIESTA, 1979/80 r., 80 tys. km, 1000 ccm, czerwony, po remoncie kapitalnym blacharki, nowy lakier, b. ładny wygląd, stan b. dobry, słaby akumulator, - 47.0 mln. Ruszów, tel. 0797/14-384

FORD FIESTA, 1980 r., 1300 ccm, czerwony, szyberdach, obrotomierz, pasy z tyłu, RM + głośniki, pełna dokumentacja, + skrzynia biegów i inne części, - 43.0 mln. 59-600 Lwówek Śląski, ul. E. Plater 2/3

FORD FIESTA, 1980 r., 47 tys. km, 900 ccm, czerwony, stan b. dobry, 3-drzwiowy, RM, pełna dokumentacja, - 55.0 mln. Skoczeń Marcin, Kamienna Góra, ul. Nadrzeczna 14/2

FORD FIESTA, 1980 r., 935 ccm, benzyna, czerwony, - 49.0 mln. Bolesławiec, tel. 0795/23-50

FORD FIESTA, 1980 r., 997 ccm, czerwony, - 56.0 mln. Głogów, tel. 076/ 34-83-26

FORD FIESTA, 1980/90 r., 935 ccm, benzyna, czerwony, - 46.0 mln. Olszyna Lubańska, tel. 0-796-12/487

FORD FIESTA, 1981 r., 70 tys. km, 935 ccm, wiśniowy, sprowadzony w 92r., konserwacja, przegląd do 12.96r., stan b. dobry, - 59.0 mln. Bielawa, tel. 33-25-75, po godz.15

FORD FIESTA, 1981 r., 80 tys. km, 900 ccm, benzyna, czerwony, - 45.0 mln. Opole, tel. 077/869-156

FORD FIESTA, 1982 r., 129 tys. km, 1300 ccm, czerwony, 4-biegowy, 2-drzwiowy, silnik zapasowy, - 57.0 mln. Wrocław, tel. 61-93-99, grzecznościowy

FORD FIESTA, 1982 r., 1100 ccm, stan b. dobry, na białych tablicach, - 25.0 mln. Wrocław, tel. 25-13-39, wieczorem

FORD FIESTA, 1984 r., 140 tys. km, 1600 ccm, diesel, granatowy, - 90.0 mln. Wrocław, tel. 44-51-26

FORD FIESTA, 1984 r., 1100 ccm, błękitny metalic, wersja przejściowa, 3-drzwiowy, stan dobry, - 78.0 mln. Jelenia Góra, tel. 13-13-05, po godz. 15

FORD FIESTA, 1984/85 r., 153 tys. km, 1100 ccm, benzyna, czerwony, RM, ogrzewana tylna szyba, 3-drzwiowy, zadbany, - 88.0 mln. Nowa Ruda, tel. 0791/28-07

FORD FIESTA, 1985 r., 145 tys. km, 1600 ccm, diesel, biały, bez wypadku, 5-biegowy, 3-drzwiowy, radioodtwarzacz, nowy akumulator, nowe sprzęgło, ogrz. tylna szyba, garażowany, stan b. dobry, - 89.0 mln. Milicz, tel. 0728/ 407-53

FORD FIESTA, 1985/86 r., 107 tys. km, 1300 ccm, czerwony, stan b. dobry, pełna dokumentacja, - 95.0 mln lub zamiana. Paczków, tel. 077/31-72-34

FORD FIESTA, 1985/86 r., 130 tys. km, 1100 ccm, niebieski, szyberdach, stan techn. b. dobry, pełna dokumentacja, 2-drzwiowy, - 90.0 mln. Lubin, tel. 47-22-13

FORD FIESTA, 1986 r., 153 tys. km, 950 ccm, czerwony, stan idealny, pełna dokumentacja, - 98.0 mln. Legnica, tel. 076/54 45-28

FORD FIESTA, 1986 r., 94 tys. km, 1600 ccm, diesel, czerwony, na białych tablicach - 2.200 DEM. Leśna, tel. 0796/11-773

FORD FIESTA, 1986/87 r., 163 tys. km, 1600 ccm, diesel, czarny, szyberdach, hak, nowe amortyzatory, alarm, stan b. dobry + silnik z dokumentami, - 115.0 mln. Oborniki Śląskie, tel. 10-14-50

FORD FIESTA, 1987 r., 60 tys. km, 1100 ccm, biały, benzyna bezołowiowa, w kraju od 2 lat, stan b. dobry, - 115.0 mln. Góra, tel. 065/43-36-39

FORD FIESTA, 1987/88 r., 116 tys. km, 1600 ccm, wiśniowy, radio, szyberdach, stan dobry, pełna dokumentacja, - 115.0 mln. Bierutów, tel. 071/14-66 50

FORD FIESTA, 1988 r., 94 tys. km, 1600 ccm, diesel, wiśniowy metalic, stan techn. b. dobry, w kraju od 90r, sprowadzony w całości, - 133.0 mln lub zamiana na Golfa lub Jettę, diesel, z dopłatą. Lubin, tel. 076/47-24-18, po godz. 20

FORD FIESTA, 1988 r., 110 tys. km, 1400 ccm, benzyna, granatowy, wtrysk, katalizator, szyberdach, RO kieszeniowe, 3-drzwiowy, udokumentowane pochodzenie, - 129.0 mln. Wrocław, tel. 31-58-184

FORD FIESTA, 1989 r., 95 tys. km, 1100 ccm, biały, katalizator, 3-drzwiowy, RO, - 150.0 mln. Koszyn k. Nowej Rudy, tel. 0791/30-79

FORD FIESTA, 1989/90 r., 1100 ccm, benzyna, czerwony, Pb/, 5-drzwiowy, katalizator, sprowadzony w całości, bez wypadku, udokumentowane pochodzenie, stan dobry, - 157.0 mln lub zamiana na Fiata 126p, do 50 mln. Głogów, tel. 076/34-18-94, wieczorem

FORD FIESTA, 1989/90 r., 71 tys. km, 1800 ccm, diesel, biały, nowy model, stan b. dobry, pełna dokumentacja, - 140.0 mln lub zamiana na tańszy. Paczków, tel. 077/31-72-76

FORD FIESTA, 1990 r., 63 tys. km, 1400 ccm, 3-drzwiowy, el. szyby, sprowadzony w całości, - 155.0 mln. Wrocław, tel. 35-32-216

FORD FIESTA, 1990 r., 80 tys. km, 1800 ccm, diesel, biały, 3-drzwiowy, szerokie zderzaki, halogeny, dzielona tylna kanapa, - 160.0 mln w rozliczeniu może być F. 126p. Ostrów Wlkp., tel. 064/38-51-35, po godz. 17

FORD FIESTA, 1990 r., 82 tys. km, 1300 ccm, benzyna, niebieski metalic, szyberdach, el. szyby, centralny zamek, - 163.0 mln. Lucjan Mendel, Brzeg, ul. Cisowa 6

FORD FIESTA XR2i, 1990 r., 78 tys. km, 1600 ccm, wtrysk, czarny, 3-drzwiowy, 5-biegowy, 104 KM, centralny zamek, el. szyby, el. lusterka, el. sterowane przednie światła, aluminiowe felgi, spoilery, ogrzewane tylna i przednia szyba, przyciemniane tylne szyby, - 180.0 mln. Wojcieszów, tel. 075/12-316

FORD FIESTA, 1990 r., 79 tys. km, 1100 ccm, wtrysk, biały, posiada elektoniczny zapłon, bezpośredni wtrysk, nowe opony, elektroniczne ustawienie świateł, - 14.8 mln. Duszniki Zdrój, tel. 66-94-31

FORD FIESTA SKŁADAK, 1990 r., 1400 ccm, biały, centralny zamek, el. szyby, alarm, udokumentowane pochodzenie, - 155.0 mln. Grodków, tel. 15-57-65 lub 077/15-43-77

FORD FIESTA, 1990 r., 1100 ccm, szyberdach, radioodtwarzacz, stan b. dobry, garażowany, el. reg. światła, - 161.0 mln. Nowe Siodłogi, gm. Mieroszów, woj. wałbrzyskie

FORD FIESTA, 1990/91 r., 43 tys. km, 1400 ccm, i, granatowa perła metalic, katalizator, 4-drzwiowy, 5-biegowy, dzielone tylne siedzenia, pełna dokumentacja, w kraju od miesiąca, RM + głośniki, - 168.0 mln. Legnica, tel. 54-13-24

FORD FIESTA, 1990/91 r., 120 tys. km, 1800 ccm, diesel, biały, nowy model, 3-drzwiowy, sprowadzony w całości, pełna dokumentacja, stan b. dobry, - 162.0 mln. Wrocław, tel. 55-91-22

FORD FIESTA, 1991 r., 70 tys. km, 1100 ccm, grafitowy metalic, katalizator, el. szyberdach, 5-drzwiowy, - 173.0 mln. Ostrów Wlkp., tel. 064/36-01-48

FORD FIESTA, 1991/92 r., 91 tys. km, 1100 ccm, czarny, 3-drzwiowy, bez wypadku, w kraju od 91r, I właściciel, - 162.0 mln. Wrocław, tel. 55-91-22

FORD FIESTA, 1993 r., 52 tys. km, 1800 ccm, diesel, biały, 3-drzwiowy, 5-biegowy, - 200.0 mln lub zamiana na większy, diesel, w podobnej cenie. Zgorzelec, tel. 0797/577-32

FORD FIESTA C, 1993 r., 53 tys. km, 1100 ccm, czerwony, benzyna bezołowiowa, stan b. dobry, RM Blaupunkt, katalizator, kupiony w salonie, 5-biegowy, pełna dokumentacja, alarm, - 178.0 mln. Lubin, tel. 42-51-57

FORD FIESTA, 1993 r., 52 tys. km, 1800 ccm, diesel, biały, 3-drzwiowy, 5-biegowy, - 205.0 mln lub zamiana na większy, w tej cenie, tylko diesel. Zgorzelec, tel. 0797/57-732

FORD FIESTA, 1994 r., 20 tys. km, 1800 ccm, diesel, granatowy, - 220.0 mln. Kazimierz Żarczyński, 67-412 Stare Strącze 86, gm. Sława

FORD FIESTA, 1994 r., 27 tys. km, 1100 ccm, benzyna, czerwony, katalizator, airbag, - 205.0 mln. Leszno, tel. 065/20-96-41

FORD FIESTA, 1994 r., 11 tys. km, 1100 ccm, i, wrzosowy metalic, benzyna, katalizator, 3-drzwiowy, el. regul. reflektory, składak celny, pełna dokumentacja, - 208.0 mln. Leszno, tel. 065/20-50-59

FORD GRANADA, 1978 r., 2000 ccm., benzyna, srebrny, stan silnika b. dobry, blacharka do malowania, wspomaganie kier., el. szyby, - 45.0 mln lub zamiana na inny, bez dopłaty. Wrocław, tel. 51-04-23

FORD GRANADA, 1978 r., 90 tys. km, 1700 ccm, benzyna, czerwony, przegląd do końca 96r., hak, stan dobry, pilnie, - 45.0 mln. Jarosław Waga, 58-150 Strzegom, ul. Granitowa 11

FORD GRANADA, 1979 r., 2100 ccm, diesel, wiśniowy, stan dobry, aluminiowe felgi, szyberdach, hak, radioodtwarzacz, ogrz. tylna szyba, spoiler tylny, - 37.0 mln lub zamiana na Citroena GSA albo Visa. Krzysztof Basiak, 68-300 Lubsko, woj. zielonogórskie, ul. Transportowa 4

FORD GRANADA COMBI, 1980 r., 170 tys. km, 2000 ccm, V6, granatowy, szyberdach, stan dobry, dużo części, - 50.0 mln. Wrocław, tel. 57-28-18

FORD GRANADA COMBI, 1980 r., 2300 ccm, V6, złoty, V6, stan dobry, hak, - 55.0 mln. Wrocław, tel. 071/34-318-65

FORD GRANADA, 1981 r., 1993 ccm, V6, ciemnozielony metalic, nowa inst. gazowa, serwo, hak, welur. tapicerka, stan b. dobry, atrakcyjny wygląd, - 74.0 mln. Leszno, tel. 065/20-57-25, wieczorem

FORD GRANADA, 1981 r., 200 tys. km, 2100 ccm, diesel, zielony metalic, uszkodzona uszczelka pod głowicą lub głowica, stan karoserii dobry, - 38.0 mln. Wrocław, tel. 48-38-74

FORD GRANADA, 1981 r., 137 tys. km, 2300 ccm, benzyna, metalic, stan dobry, - 56.0 mln. Wrocław, tel. 62-20-55

FORD GRANADA, 1982 r., 170 tys. km, 2000 ccm, V6, niebieski metalic, benzyna + gaz, butla 80 l, welurowa tapicerka, hak, szyberdach, szyby fotochromy, komputer, stan techn. i wygląd b. dobry, - 79.0 mln. Wrocław, tel. 517-372

FORD MONDEO, 1993 r., 23 tys. km, 1600 ccm, benzyna, cytrusowy, CLX, centralny zamek, ABS, airbag, wspomaganie kier., RM, szyberdach, welurowa tapicerka, aluminiowe felgi, bez wypadku, faktura zakupu z salonu Forda, - 350.0 mln. Polanica Zdrój, tel. 074/68-11-93

FORD MONDEO CLX, 1993 r., 45 tys. km, 1800 ccm, benzyna, DOHC, granatowa perła, oryginalny lakier, 2 x airbag, wspomaganie kier., el. szyby, centralny zamek, klimatyzacja, el. regulowane siedzenia, oclony w całości, pełna dokumentacja, w kraju od roku, el. lusterka, el. regul. reflektory, - 400.0 mln. Świdnica, tel. 53-08-10

FORD MONDEO COMBI, 1993 r., 46 tys. km, 1600 ccm, 16V, czerwony, pełna dokumentacja, oclony w całości, wspomaganie kier., centralny zamek, welurowa tapicerka, roleta tył, stan idealny, 355.0 mln. Legnica, tel. 076/54-49-50 i 54 71-89

FORD MONDEO, 1993/94 r., 1800 ccm, wtrysk, grafit metalic, pełne wyposażenie, oprócz skóry, 13500DM+cło. Wrocław, tel. 344-14-03

FORD MONDEO, 1995/96 r., 1800 ccm, wtrysk, zielony metalic, 115 RM, fabrycznie nowy, ABS, 2 x airbag, szyberdach, podgrzewane fotele, RM stereo, spryskiwacze reflektorów, welurowa tapicerka, nie rej. - 540.0 mln. Wrocław, tel. 72-62-52

FORD ORION, 1983 r., granatowy, możliwe raty, - 95.0 mln. Wrocław, tel. 25-45-11

FORD ORION, 1983 r., 125 tys. km, 1300 ccm, benzyna, niebieski metalic, bez wypadku, sprowadzony w całości, brif, klocki i cylinderki ham. nowe, nowe opony (przód), nowy pasek rozrządu, stan b. dobry, - 96.0 mln. Edward Kumoś, 59-607 Wolbromów 24, gm. Gryfów Śl., woj. jeleniogórskie

FORD ORION, 1985 r., 159 tys. km, diesel, bordowy, 5-biegowy, w kraju od 5 lat, udokumentowane pochodzenie, nie składak, pilne, - 97.0 mln. Oława, tel. 392-86

FORD ORION Ghia, 1988 r., 82 tys. km, 1600 ccm, wtrysk, bordowy metalic, 5-biegowy, 105 KM, szyberdach, el. szyby, el. lusterka, atrakcyjny wygląd - sportowy, aluminiowe felgi, ABS, centralny zamek, udokumentowane pochodzenie, - 160.0 mln. Wałbrzych, tel. 223-87, po godz.16

FORD ORION, 1989 r., 95 tys. km, 1800 ccm, diesel, bordowy, Gia, centralny zamek + pilot, el. szyby, szyberdach, alarm, oznakowany, - 178.0 mln. Głogów, tel. 076/33-92-76

FORD ORION, 1990 r., 67 tys. km, 1400 ccm, benzyna, wiśniowy, I właściciel, el. szyby, welurowa tapicerka dzielona, 5-biegowy, - 173.0 mln. Jasień, Jabłoniec 89, woj. zielonogórskie, tel. 068/71-07-60

FORD ORION, 1992 r., 36 tys. km, 1800 ccm, DOHC, niebieski, 16V, szyberdach, aluminiowe felgi, sportowe zawieszenie, el. regul. reflektory, regulowana kierownica, wspomaganie kier., immobilizer, inne dodatki, - 240.0 mln. Rawicz, tel. 065/45-55-86

FORD PROBE, 1993 r., 44 tys. km, 2000 ccm, 16V, czerwony, - 385.0 mln lub zamiana na inny. Mowy Kościół, gm. Jelenia Góra, tel. 090-640-305

FORD PROBE GT, 1993 r., 3000 ccm, V6, bordowy, automatic, wspomaganie kier., klimatyzacja, ABS, tempomat, el. szyby i lusterka, centralny zamek, aluminiowe felgi, - 430.0 mln. Świdnica, tel. 074/52-42-10, p. Beata

FORD SCORPIO Ghia, 1985 r., 178 tys. km, 2000 ccm, wtrysk, EFI, niebieski metalic, b. dużo dodatków, nowe opony (gwarancja), ABS, - 138.0 mln lub zamiana na Opla Kadetta GSI, chętnie 4-drzwiowy. Wrocław, tel. 071/34-14-067

FORD SCORPIO Ghia, 1985 r., 178 tys. km, 2000 ccm, EFI, niebieski metalic, b. dużo dodatków, ABS, wtrysk, szeroka listwa, nowe opony na gwarancji, nowe sprzęgło, - 138.0 mln lub zamiana na Golfa II, Kadetta GSI, chętnie 4 drzwiowy. Wrocław, tel. 071/34-14-067

FORD SCORPIO, 1986 r., 160 tys. km, 2000 ccm, GI, biały, stan b. dobry, pełna dokumentacja, bez wypadku, nie składak, wtrysk, ABS, centralny zamek, inne dodatki, - 145.0 mln. Wrocław, tel. 68-53-02

FORD SCORPIO, 1986 r., 2000 ccm, brązowy metalic, ABS, wspomaganie, komputer, szyberdach, el. szyby, centralny zamek, po remoncie silnika, - 130.0 mln. Wrocław, tel. 55-28-42

FORD SCORPIO, 1986/87 r., 203 tys. km, 2000 ccm, wtrysk, granatowy metalic, el. szyby, el. lusterka, szyberdach, reg. siedzenia, dzielone tylne siedzenia, zagłówki, ABS, aluminiowe felgi, centralny zamek, wspomaganie, reg. pasy, - 145.0 mln. Luboszyce, tel. 065/43-62-24

FORD SCORPIO, 1987 r., 20 tys. km, 2500 ccm, diesel, biały, silnik po naprawie głównej, ABS, centralny zamek, el. regul. reflektory, - 155.0 mln. Kraśnik Górny, tel. 090/66-17-94

FORD SCORPIO, 1988 r., 2000 ccm, benzyna, niebieski, welur, el. dodatki, ABS, centralny zamek i inne, - 157.0 mln. Wrocław, tel. 22-36-79 i 21-27-65

FORD SCORPIO, 1988 r., 172 tys. km, 2400 ccm, grafit, ABS, radioodtwarzacz, welur, el. szyby, el. lusterka, alarm, pilot, aluminiowe felgi, poiler, - 170.0 mln. Wrocław, tel. 61-00-87 lub 34-296-02

FORD SCORPIO, 1989 r., 120 tys. km, 2900 ccm, e + gaz, czarny metalic, centralny zamek, ABS, welurowa tapicerka, komputer, regulowana kierownica, el. szyby, na białych tablicach - 6.300 DM. Kudowa Zdrój, tel. 074/66-10-36

FORD SCORPIO, 1989 r., 94 tys. km, 2400 ccm, wtrysk, V6, wiśniowa perła, hak, ABS, centralny zamek + pilot, komputer, el. szyby, szyberdach, alarm, oznakowany, - 179.0 mln. Lubin, tel. 42-11-59

FORD SCORPIO, 1989 r., 2400 ccm, V 6, instalacja gazowa, szyberdach, ABS, wspomaganie kierownicy, centralny zamek, na zagranicznych tablicach, stan b. dobry - 7000 DM. Wrocław, tel. 36-42-670, grzecznościowy

FORD SCORPIO, 1990 r., 71 tys. km, 2900 ccm, GHia, granatowa perła metalic, sedan, 5-biegowy, RM RDS + 6 głośników, el. lusterka, el. szyby, el. szyberdach, reg. fotele przednie (podgrzewane) i tylne, wtrysk, ABS, katalizator, wspomaganie kier., regulowana kierownica, skórzana tapicerka (ciemna, pikowana), klimatyzacja, tempomat, - 295.0

mln. Wrocław, tel. /fax 071/62-86-61

FORD SCORPIO SEDAN, 1990/91 r., 2400 ccm, V6, ciemnozielony, welur, el. dodatki, komputer, tempomat i inne, - 225.0 mln. Wrocław, tel. 22-36 79 i 21-27-65

FORD SCORPIO, 1991 r., 78 tys. km, 2000 ccm, DOHC, srebrna perła, GHia, ABS, centralny zamek, el. szyby, el. lusterka, el. szyberdach, szeroka listwa, model '92, z Urzędu Celnego, udokumentowane pochodzenie, - 255.0 mln możliwe raty. Brzeg, tel. 077/11-71-42, po godz. 15

OP962136

CZĘŚCI ZAMIENNE DO SAMOCHODÓW

AUDI, VW, OPEL MERCEDES, BMW

czynne:

pon.-pt. 8⁰⁰-18⁰⁰, sob. 8⁰⁰-15⁰⁰

FORD SIERRA COMBI, 1982 r., 86 tys. km, 1600 ccm, benzyna, środek do remontu, oryginalny lakier, stan blacharki i techn. b. dobry, - 79.0 mln. Jelenia Góra, tel. 075/25-764

FORD SIERRA, 1982 r., 1600 ccm, e, czerwony metalic, - 82.0 mln. Nowa Sól, tel. 87-92-41

FORD SIERRA, 1982 r., niebieski metalic, 5-drzwiowy, szyberdach, - 78.0 mln. Brzeg, tel. 077/16-52-55

FORD SIERRA, 1982/83 r., 163 tys. km, 1600 ccm, benzyna, czerwony, 5-drzwiowy, ekonomizer, nowy akumulator, nowe amortyzatory, - 84.0 mln. Wrocław, tel. 61-82-19

FORD SIERRA, 1983 r., 118 tys. km, 1993 ccm, benzyna, niebieski metalic, 5-drzwiowy, szyberdach, 5-biegowy, welur, centralny zamek, spoiler tył + światło „stop", - 95.0 mln lub zamiana na VW Scirocco II GTi. Jerzy Sikora, Strzelin, ul. Gościęcie Średnie 165

FORD SIERRA, 1983 r., 2300 ccm, diesel, niebieski metalic, 5-biegowy, 5-drzwiowy, wspomaganie, serwo, w kraju od 87r, - 75.0 mln. Kudowa Zdrój, tel. 66-22-08

FORD SIERRA, 1983 r., 38 tys. km, 2300 ccm, diesel, jasnobeżowy, 5-drzwiowy, 5-biegowy, centralny zamek, wspomaganie kier, - 86.0 mln. Jan Żmuda, Zgorzelec, tel. 585-72, w godz. 8-15 (pn-pt)

FORD SIERRA, 1983 r., 67 tys. km, 1600 ccm, benzyna, zielony, radioodtwarzacz, stan b. dobry, - 88.0 mln. Wrocław, tel. 48-02-32

FORD SIERRA, 1983 r., 140 tys. km, 1600 ccm, benzyna, złoty metalic, nowy lakier, atrakcyjny wygląd, aluminiowe felgi, 5-drzwiowy, kolumny Pioneer, udokumentowane pochodzenie, - 89.0 mln. Zgorzelec, tel. 57-173, po godz. 17

FORD SIERRA, 1983/84 r., 134 tys. km, 1600 ccm, benzyna, srebrny metalic, 5-drzwiowy, radioodtwarzacz, dzielone siedzenia, stan b. dobry, zadbany, garażowany, - 92.0 mln. Wrocław, tel. 73-77-14

FORD SIERRA COMBI, 1984 r., 190 tys. km, 2300 ccm, diesel, brązowy, szyberdach, RM + 4 głośniki, welurowa tapicerka, dzielona tylna kanapa, 5-drzwiowy, 5-biegowy, hak, stan silnika b. dobry, stan karoserii dobry, - 92.0 mln. Wrocław, tel. 51-77-66

FORD SIERRA, 1984 r., 130 tys. km, 1600 ccm, benzyna, granatowy, stan dobry, 5-drzwiowy, - 90.0 mln. Henryk Janoszka, 46-059 Zawadzkie, woj. opolskie, ul. Opolska 4/21

FORD SIERRA, 1984 r., 160 tys. km, 2300 ccm, diesel, biały, 5 drzwiowy, 5-biegowy, welurowa tapicerka, nowy akumulator (gwarancja), nowe świece żarowe, stan dobry, - 85.0 mln. C. Harasimowicz, 58-400 Kamienna Góra, ul. Wiejska 4/14

FORD SIERRA, 1984 r., 88 tys. km, 2000 ccm, benzyna, niebieski metalic, I właściciel, RM, tylny spoiler, 5-biegowy, el. siedzenia, komputer, sprowadzony w całości, stan b. dobry, - 91.0 mln. Nysa, tel. 33-01-50

FORD SIERRA, 1985 r., 2300 ccm, diesel, niebieski metalic, stan b. dobry, dzielone siedzenia, szyberdach, RO, hak, 5-drzwiowy, zadbany, - 119.0 mln. Strzelin, tel. 0725/21-295

FORD SIERRA COMBI, 1985 r., 147 tys. km, 2300 ccm, diesel, niebieski, hak, szyberdach, RM, dzielone tylne siedzenia, - 105.0 mln. Bogatynia, tel. 0797/31-017

FORD SIERRA, 1985 r., 1600 ccm, czerwony, szyberdach, 5-drzwiowy, stan b. dobry, - 103.0 mln. Wrocław, tel. 15-25-47

FORD SIERRA, 1986 r., 90 tys. km, 1800 ccm, benzyna, brązowy metalic, alarm, 5-drzwiowy, szyberdach, centralny zamek, hak, oznakowany, garażowany, stan dobry, - 120.0 mln. Wrocław, tel. 57-84-27, po godz. 16

FORD SIERRA COMBI, 1986 r., 2300 ccm, diesel, biały, szyberdach, hak, oznakowany, alarm, radioodtwarzacz, - 120.0 mln lub zamiana na Audi 80 z lat 87-88, z dopłatą. Lwówek Śląski, tel. 20-72, po godz. 18

FORD SIERRA, 1986 r., 115 tys. km, 2000 ccm, biały, stan dobry, radio, 3-drzwiowy, na białych tablicach - 2950 DM. Kowary, tel. 075/61-31-19

FORD SIERRA, 1986/87 r., 114 tys. km, 2000 ccm, benzyna, niebieski metalic, udokumentowane pochodzenie, szyberdach, katalizator, centralny zamek, 5-biegowy, 5-drzwiowy, hak, - 128.0 mln. Legnica, tel. 55-22-92

FORD SIERRA COMBI, 1987 r., 92 tys. km, 2300 ccm, diesel, niebieski metalic, GL, 5-biegowy, bez wypadku, wspomaganie kierownicy, relingi, szyberdach, stan idealny, 7 dni w kraju, - 152.0 mln. Kłodzko, tel. 074/67-31-34

FORD SIERRA, 1987 r., 110 tys. km, 1600 ccm, wiśniowy metalic, szyberdach, centralny zamek, 5-biegowy, - 137.0 mln. Brzeg, tel. 077/11-11-83

FORD SIERRA COMBI, 1987 r., 142 tys. km, 1993 ccm, wtrysk, biały, kompl. opon zimowych i letnich (z felgami), automatic, szyberdach, centralny zamek, RO, - 120.0 mln. Jelenia Góra, tel. 075/539-79 (19-8), 17-32-20 (9-18)

FORD SIERRA, 1987 r., 135 tys. km, 2300 ccm, diesel, bordowy, 2-drzwiowy, bez wypadku, zadbany, sprowadzony w całości, - 145.0 mln. Wrocław, tel. 071/25-11-04

FORD SIERRA, 1988 r., 2000 ccm, niebieski metalic, combi, centralny zamek, szyberdach, wspomaganie kier., katalizator, - 150.0 mln. Zduny, woj. kaliskie, tel. 064/55-008, do godz. 14

FORD SIERRA, 1988 r., 117 tys. km, 2000 ccm, grafit metalic, benzyna bezołowiowa, sedan, katalizator, 5-biegowy, centralny zamek, szyberdach, RM + 6 głośników, garażowany, zadbany, - 160.0 mln. Ziębice, tel. 074/19-17-66, po godz.19

FORD SIERRA SEDAN, 1988 r., 115 tys. km, 2000 ccm, CL, granatowy, tylny spoiler, katalizator, alarm + pilot, oznakowany, el. blokada zapłonu, nowe opony, atrakcyjny wygląd, w kraju od 1,5 roku, stan b. dobry, - 168.0 mln lub zamiana na VW Golfa, Kadetta, po 90r, z dopłatą. Kłodzko, tel. 67-37-10 do godz. 15

FORD SIERRA, 1988 r., 123 tys. km, 2000 ccm, biały, 5-biegowy, katalizator, pełna dokumentacja, książka serwisowa, stan b. dobry, - 149.0 mln. Wałbrzych, tel. 074/41-33-03

FORD SIERRA SEDAN, 1988 r., 101 tys. km, 1600 ccm, bordowy, alarm, - 150.0 mln. Wałbrzych, tel. 074/717-53

FORD SIERRA Ghia, 1988 r., 118 tys. km, 2000 ccm, ciemnoniebieski metalic, oznakowany, ABS, centralny zamek, 5-drzwiowy, 5-biegowy, szyberdach, wspomaganie kier., hak, katalizator, aluminiowe felgi, - 165.0 mln. Bolesławiec, tel. 0795/48 92

FORD SIERRA, 1988 r., serwo, - 80.0 mln. Wrocław, tel. 67-85-62

FORD SIERRA, 1988/1 r., 195 tys. km, 1600 ccm, benzyna, morski metalic, - 95.0 mln. Wrocław, tel. 55-88-39

FORD SIERRA SEDAN, 1989 r., 140 tys. km, 2000 ccm, DOHC, bordowy metalic, wersja GLX, silnik EFi, katalizator, wspomaganie kierownicy, radioodtwarzacz, centralny zamek, obniżony, oryginalne spoilery, regulowane siedzenia i pasy, szyberdach, aluminiowe felgi 15", opony 205/50, atrakcyjny wygląd, stan b. dobry, - 190.0 mln. Lubań Śląski, tel. 0796/33-51

FORD SIERRA SEDAN, 1989 r., 132 tys. km, 1800 ccm, benzyna, czerwony, centralny zamek, katalizator, - 165.0 mln. Głogów, tel. 076/ 34-86-21

FORD SIERRA COMBI, 1989 r., 140 tys. km, 1800 ccm, benzyna, czerwony, 5-biegowy, relingi, centralny zamek, katalizator, udokumentowane pochodzenie, - 170.0 mln. Obora, tel. 076/ 42-24-48

FORD SIERRA COMBI, 1990 r., 60 tys. km, 2300 ccm, diesel, biały, 5-biegowy, szyberdach, relingi, oznakowany, centralny zamek, 3 lata w Polsce, pełna dokumentacja, - 190.0 mln. Wrocław, tel. 63-46-10

FORD SIERRA SEDAN, 1990 r., 50 tys. km, 2000 ccm, CLX, bordowy metalic, dodatki, udokumentowany przebieg i pochodzenie, garażowany, komplet opon letnich, - 188.0 mln. Jelenia Góra, tel. 075/64-78-51, wewn.504, w godz.8-15

FORD SIERRA SEDAN, 1990 r., 78 tys. km, 2000 ccm, wtrysk, brązowy metalic, LX, szyberdach, centralny zamek, hak, reg. pasy, opony, stan idealny, - 155.0 mln. Marek Sękowski, 56-210 Pobiel 39, gm. Wąsosz

FORD SIERRA, 1990 r., 80 tys. km, 2000 ccm, wtrysk, biały, katalizator, szyberdach, regulowana kierownica i fotel kierowcy, - 200.0 mln. Wrocław, tel. 57-48-70

FORD SIERRA COMBI, 1991 r., 2000 ccm, DOHC, czarny, szyberdach, relingi, centralny zamek, alarm + pilot, dzielone tylne siedzenia, nowe opony, zadbany, I właściciel w kraju, sprowadzony w całości, - 210.0 mln. Wrocław, tel. 68-73-80

FORD SIERRA, 1991 r., 105 tys. km, 1600 ccm, CLXi, czerwony, katalizator, hak, stan b. dobry, - 194.0 mln. Wrocław, tel. 72-83-05

FORD SIERRA EFi, 1991 r., 93 tys. km, 2000 ccm, wtrysk, srebrny metalic, stan idealny, dużo dodatków, udokumentowane pochodzenie, - 215.0 mln lub zamiana na droższy. Prochowice, tel. 58-47-16 i 58-42-91

FORD SIERRA COMBI, 1991 r., 115 tys. km, 1800 ccm, turbo D, biały, szyberdach, wspomaganie kier., relingi, alarm, pełna dokumentacja, - 199.0 mln. Jelenia Góra, tel. 075/31-891

FORD SIERRA COMBI, 1992 r., 82 tys. km, 1600 ccm, wtrysk, granatowy, katalizator, reling dachowy, dzielone tylne siedzenia, welurowa tapicerka, regulowana wysokość fotela, kierownicy, pasów, obrotomierz, zadbany, garażowany, stan b. dobry, - 215.0 mln. Wschowa, tel. 065/40-35-90

FORD SIERRA SEDAN, 1992 r., 72 tys. km, 2000 ccm, DOHC, ciemnozielony metalic, ABS, b. bogate wyposażenie, pełna dokumentacja pochodzenia, książka serwisowa, stan idealny, - 275.0 mln. Wrocław, tel. 67-22-50

FORD SIERRA SEDAN, 1992 r., 2000 ccm, benzyna, 5-biegowy, szyberdach, oclony, - 200.0 mln. Wrocław, tel. 493-138, po godz.17

FORD SIERRA SEDAN, 1993 r., 18 tys. km, 1600 ccm, biały, przyciemniane światła, szyberdach, centralny zamek, welurowa tapicerka, atrakcyjny wygląd, bez wypadku, pełna dokumentacja, - 235.0 mln lub zamiana. Mirsk, woj. jeleniogórskie, tel. 134-596

FORD TAUNUS, 1971 r., 57 tys. km, 1600 ccm, benzyna, wiśniowy, 2-drzwiowy, tylne szyby uchylane, po remoncie blacharki, silnik do remontu, - 15.0 mln. Arkadiusz Klis, 56-321 Bukowice 60a, gm. Krośnice

FORD TAUNUS COMBI, 1971 r., - 22.0 mln. Legnica, tel. 203-31, po godz. 16

FORD TAUNUS, 1978 r., 1600 ccm, e, po remoncie blachy + silnik na części, - 35.0 mln. Jaworzyna Śl., tel. 58-81-08

FORD TAUNUS, 1978 r., 180 tys. km, 2000 ccm, 6 V, czerwony, automatic, hak, RM, 4-drzwiowy, 2 nowe opony, nowy układ kierowniczy, po wymianie łożysk, klocków i szczęk hamulcowych, przegląd do 9.96, po remoncie silnika, - 32.0 mln. Bolesławiec, tel. 0795/42-26

FORD TAUNUS, 1979 r., 1593 ccm, benzyna, niebieski, automatyczny wtrysk paliwa, wentylacja, ogrzewana tylna szyba, karoseria do częściowego remontu, - 19.0 mln. Turek Bogusława, 59-610 Wleń, ul. Kościelna 17

FORD TAUNUS, 1979 r., 1600 ccm, benzyna, stan dobry, po częściowym remoncie nadwozia i silnika, - 38.0 mln. Bolesławiec, tel. 0795/49-46, grzecznościowy

FORD TAUNUS COMBI, 1979 r., 95 tys. km, 1600 ccm, benzyna, biały, stan dobry, + 5 kół, elementy zawieszenia, tapicerki, aparat zapł. i inne części, nowy akumulator (gwarancja), - 30.0 mln. Głogów, tel. 076/34-66 57

FORD TAUNUS, 1982 r., 2000 ccm, zielony, po remoncie blacharki i nadwozia, atrakcyjny wygląd, - 50.0 mln lub zamiana na VW Polo, z dopłatą do 70 mln. Wrocław, tel. 68-25-23

FORD TAURUS, 1987 r., 2500 ccm, niebieski, klimatyzacja, automatic, - 125.0 mln. Wrocław, tel. 73-65 49

HONDA

HONDA ACCORD, 1987 r., 130 tys. km, 2000 ccm, wtrysk, morski metalic, wspomaganie kier., el. lusterka, el. szyby, el. antena, katalizator, regulowana kierownica, aluminiowe felgi, podnoszone lampy, - 142.0 mln. Dzierżoniów, tel. 074/ 31-14-04, po godz. 15

HONDA ACCORD, 1990 r., 95 tys. km, 2000 ccm, 16V, biały, centralny zamek, el. szyberdach, el. regul. świateł, el. antena, welurowa tapicerka, wspomaganie kier., regulowana kierownica i pasy bezpieczeństwa, katalizator, zadbany, I właściciel, pełna dokumentacja, RM Blaupunkt, - 215.0 mln. Wrocław, tel. 67-00-74, 67-22-50

HONDA ACCORD, 1990 r., 87 tys. km, 2000 ccm, i, EX, bordowy metalic, ABS, centralny zamek, RM, katalizator, 4 el. szyby, el. antena, tempomat, wspomaganie kier., regulowana kierownica, regul. wys. pasów, spoiler, I właściciel, w kraju od roku, bez wypadku, udokumentowane pochodzenie, - 230.0 mln możliwe raty. Bolesławiec, tel. 0795/20-31 wewn. 796, po godz. 16

HONDA ACCORD, 1990 r., 95 tys. km, 2000 ccm, 16 V, biały, centralny zamek, el. szyberdach, el. regulacja świateł, el. antena, welurowa tapicerka, wspomaganie kierownicy, regulacja położenia kierownicy i pasów, katalizator, zadbany, I właściciel, pełna dokumentacja, RM Blaupunkt, - 215.0 mln. Wrocław, tel. 67-00-74 lub 67-22-50

HONDA ACCORD, 1991 r., 145 tys. km, 2200 ccm, i, 16V, srebrny metalic, RO, el. szyby, katalizator, ABS, wspomaganie kier., inne dodatki, - 285.0 mln. Wschowa, tel. 065/40-27-92

HONDA ACCORD, 1993 r., 109 tys. km, 1997 ccm, granatowa perła, immobilizer, alarm z radiem, el. lusterka, el. regul. reflektory i szyberdach, otwierane szyby z przodu i tyłu, aluminiowe felgi, ABS, udokumentowane pochodzenie, - 365.0 mln. Mielecki, Wrocław, tel. 51-61-57

HONDA ACCORD COMBI, 1994 r., 65 tys. km, 2000 ccm, 16V, granatowa perła, 133 KM, ABS, serwo, centralny zamek, el. szyby, el. lusterka, szyberdach, antena, reg. światła, roleta pozioma i pionowa, - 460.0 mln. Złotoryja, tel. 076/ 78-40-16, po godz. 20

HONDA BALLADE, 1983 r., 1300 ccm, benzyna, srebrny metalic, sedan, 4-drzwiowy, 5-biegowy, el. regul. reflektory, 2 gaźniki, ekonomiczny, stan b. dobry, nowe opony, - 70.0 mln. Jelenia Góra, tel. 075/258-74

HONDA CIVIC, 1983 r., 1300 ccm, - 42.0 mln. Wrocław, tel. 25-25-50

HONDA CIVIC, 1987 r., 150 tys. km, 12V, czerwony, szyberdach, RM, alarm, nowy akumulator, pełna dokumentacja, sprowadzony w całości, - 135.0 mln możliwe raty lub zamiana. Wrocław, tel. 22-91-28

HONDA CIVIC, 1991 r., 74 tys. km, 1500 ccm, 16V, srebrny metalic, 4-drzwiowy, sedan, wspomaganie kier., centralny zamek, regulowana kierownica, el. regul. reflektory, - 198.0 mln lub zamiana na dostawczy. Siedlec, woj. zielonogórskie, tel. 068/84-22-24, w godz. 9-16

HONDA CIVIC SHUTTLE, 1991 r., 16V, I rej. w 92r, elektronika, wspomaganie kier., 5-drzwiowy, - 220.0 mln lub zamiana na inny, do 150 mln. Wrocław, tel. 62-86-30

HONDA CIVIC, 1991/95 r., 63 ccm, turbo, szary metalic, centralny zamek, regulowana kierownica, - 195.0 mln lub zamiana na terenowy. Kowary, tel. 075/18-31-01

HONDA CIVIC COUPE, 1994 r., 12 tys. km, 1500 ccm, benzyna, 16V, czerwony, 2 x airbag, automatic, wspomaganie kier., stan b. dobry, - 330.0 mln lub zamiana, (możliwe raty). Wrocław, tel. 071/48-28-96 wewn. 5, w godz. 9-17

HONDA CONCERTO, 1991/92 r., 35 tys. km, 1500 ccm, wtrysk, 16V, srebrny metalic, 5-drzwiowa, centralny zamek, el. regul. reflektory, regulowana kierownica i wys. pasów, el. szyberdach, RM, welur, książka serwisowa, stan idealny, - 218.0 mln. Jawor, tel. 70-21-60 dom i 70-29-63 w g. 12-21

HONDA PRELUDE, 1986/87 r., 151 tys. km, 2000 ccm, wtrysk, czarna, pełna dokumentacja, szyberdach, aluminiowe felgi, welurowa tapicerka i inne dodatki, stan b. dobry, - 141.0 mln. Wrocław, tel. 071/48-54-63

HONDA PRELUDE, 1992 r., 115 tys. km, 2000 ccm, wtrysk, wszystkie dodatki oprócz klimatyzacji, - 375.0 mln. Wrocław, tel. 071/35-41-475

HONDA PRELUDE, 1992/93 r., 2000 ccm, 16V, bordowa perła, 133PS, centralny zamek, ABS, el. szyby, el. lusterka, otwierany dach, RM, - 425.0 mln. Złotoryja, tel. 076/78-42-51 wewn. 24 i 075/13-55-09

HONDA PRELUDE DOHC, 1993 r., 47 tys. km, 2300 ccm, srebrny metalic, 160 KM, klimatyzacja, ABS, wspomaganie kier., centralny zamek, tempomat i inne, - 450.0 mln lub zamiana na tańszy, Combi albo dostawczy, możliwość rat. Jasienica Dolna, woj. opolskie, tel. 077/ 35-96-94

HONDA PRELUDE, 1995 r., 6 tys. km, 2200 ccm, VTEC, czarny, 5-biegowy, ABS, klimatyzacja, el. lusterka, el. szyby i szyberdach, aluminiowe felgi, skóra, podgrzewane fotele, radio Alpine, spoiler, oclony, - 595.0 mln. Wrocław, tel. 071/55-56-65

HYUNDAI

HYUNDAI ACCENT, 1995 r., 1 tys. km, 1500 ccm, ciemnozielony metalic, automatic, wspomaganie kier., klimatyzacja, 2 x airbag, RO, 4 głośniki, - 330.0 mln. Świdnica, tel. 074/52-42-10, p. Beata

HYUNDAI ACCENT, 1995 r., 14 tys. km, 1500 ccm, czerwony metalic, 2xAir Bag, radioodtwarzacz, wspomaganie, katalizator, - 310.0 mln lub zamiana. Wrocław, tel. 63-11-13

HYUNDAI PONY LS, 1991 r., 96 tys. km, grafit /metalic, - 170.0 mln. Prudnik, tel. 077/362-390 do15, 361-270, po godz.16

HYUNDAI PONY GSI, 1992/93 r., 43 tys. km, 1500 ccm, wtrysk, 85 KM, szary metalic, katalizator, el. szyby, wspomaganie i regulowana kierownica, el. regul. reflektory, oznakowany, RO, pełne zabezpieczenie, 3-drzwiowy, stan b. dobry, - 190.0 mln. Wrocław, tel. 34-37-655 w g.8-14 i 51-46-28 po g 17

HYUNDAI SONATA DOHC, 1992 r., 55 tys. km, 2000 ccm, 16V, biały, specjalna edycja, b. bogate wyposażenie, - 280.0 mln. Oleśnica, tel. 14-92-49

JAGUAR

JAGUAR SOVEREIGN, 1992 r., 94 tys. km, 4000 ccm, bordowy metalic, pełne wyposażenie, udokumentowane pochodzenie, oclony w całości, stan idealny, - 780.0 mln. Ostrów Wlkp., tel. 064/ 36-73-12

LADA

LADA, 1977 r., 70 tys. km, 1500 ccm, zielony, stan dobry, do remontu blacharki, zarejestrowany, przegląd do 07.96r, - 13.0 mln. Świebodzin, tel. 074/54-03-59

LADA, 1978 r., 1500 ccm, zielony, stan dobry silnika, - 18.0 mln. Świebodzice, tel. 074/54-03-59

LADA 2121, 1979 r., 1500 ccm, przegląd do 11.96r, stan dobry, - 24.0 mln. Wrocław, tel. 44-74-74 wewn. 361

LADA 2105, 1983 r., 1300 ccm, biały, stan dobry, - 39.0 mln. Mochał Janica, Wrocław, ul. Chorwacka 44/13, po godz. 15

LADA 2105, 1983 r., 120 tys. km, 1300 ccm, czerwony, stan b. dobry, - 33.0 mln. Wrocław, tel. 57-84-82

LADA 2107, 1984 r., 115 tys. km, 1500 ccm, biały, wersja fińska, szyberdach, hak, - 47.0 mln. Wrocław, tel. 48-20-78, po godz. 16

LADA 2107, 1986 r., czerwony, - 63.0 mln (możliwe raty). Wrocław, tel. 25-45-11

LADA 2104, 1986 r., 160 tys. km, 1500 ccm, biały, combi, relingi dachowe, po remoncie silnika, przegląd do 11.96r, pilne, - 54.0 mln. Jodłownik 29/8 k/Bielawy, tel. 074/52-35-91

LADA 2107, 1986/87 r., 78 tys. km, 1300 ccm, wiśniowa, lotnicze fotele, stan silnika i blacharki b. dobry, - 70.0 mln. Wrocław, tel. 25-44-67

LADA 2807, 1988 r., 1300 ccm, biały, stan techn. b. dobry, - 73.0 mln. Bielawa, tel. 074/33-16-42

LADA 2107, 1988 r., 107 tys. km, 1300 ccm, czerwony, wersja fińska, garażowany, RM, - 77.0 mln. Wrocław, tel. 25-06-53

LADA 2107, 1989 r., 1500 ccm, biały, garażowany, zadbany, stan idealny, hak, RM, - 91.0 mln. Kępno, tel. 0647/224-31 wewn. 410

LADA 2107, 1989 r., 1500 ccm, niebieski, po remoncie silnika (na gwarancji), instalacja gazowa na gwarancji, wersja fińska, stan b. dobry, zadbany, nadkola, II właściciel, - 99.5 mln. Paweł Sieradzki, 50-034 Wrocław, ul. Bałuckiego 10/8, po godz. 15

LADA WAZ2107, 1989 r., 118 tys. km, 1500 ccm, benzyna, biały, - 65.0 mln. Prudnik, tel. 077/36-28-78, po godz. 15 (klasztor)

LADA 2104, 1990 r., 60 tys. km, 1300 ccm, niebieski, combi, - 108.0 mln. Wrocław, tel. 21-86-56

LADA COMBI, 1991 r., 50 tys. km, 1500 ccm, biały, II właściciel, 5-biegowy, stan b. dobry, klimatyzacja, nowe opony, - 115.0 mln. Wrocław, tel. 51-20-67

LADA 2107, 1992 r., 90 tys. km, 1500 ccm, czerwony, zadbany, - 118.0 mln. Kazimiera Kalis-Wilk, Kępno, tel. 0647/122-12, grzecznościowy

LADA SAMARA, 1987 r., 56 tys. km, 1300 ccm, czerwony, Pb/, stan b. dobry, 3-drzwiowy, katalizator, kupiony w salonie w Niemczech, bez wypadku, hak, udokumentowane pochodzenie, - 90.0 mln. Kłodzko, tel. 074/ 67-32-35

LADA SAMARA, 1989 r., 50 tys. km, 1300 ccm, benzyna, granatowy, 3-drzwiowy, 5-osobowy, rozkładane siedzenia, ciemne szyby, stan b. dobry, oznakowany, blokada skrzyni biegów, Tytan-Lock, - 10.5 mln. Wrocław, tel. 65-52-33

LADA SAMARA, 1989 r., 95 tys. km, 1300 ccm, beżowy, zadbany, garażowany, 5-drzwiowy, konserwacja, nadkola, - 105.0 mln. Świebodzice, tel. 074/54-40-44

LADA SAMARA 2108, 1989 r., 78 tys. km, 1300 ccm, jasnobeżowa, konserwacja, kupiona w kraju, radio, I właściciel, - 90.0 mln. Legnica, tel. 076/54-46-38

LADA SAMARA, 1989 r., 98 tys. km, 1300 ccm, beżowy, zadbany, garażowany, 5-drzwiowy, radioodtwarzacz, konserwowany, nadkola, - 105.0 mln. Świebodzice, tel. 074/54-40-44

LADA SAMARA, 1989 r., oraz druga 91r, z szyberdachem, 5-biegowe, aluminiowe felgi, stan b. dobry, na białych tablicach - 9.300 DEM. Wrocław, tel. 62-47-47

LADA SAMARA, 1990 r., 60 tys. km, 1500 ccm, wiśniowy, stan b. dobry, alarm, hak, wersja fińska - z Pewexu, konserwacja, garażowany, - 123.0 mln. Wrocław, tel. 34-309-36

LADA SAMARA, 1990 r., 86 tys. km, 1300 ccm, czarny, stan b. dobry, I rej. w 91r, hak, nowe opony, - 115.0 mln. Wrocław, tel. 73-85-73

LADA SAMARA, 1990 r., 100 tys. km, 1500 ccm, biała, - 100.0 mln. Wrocław, tel. 55-71-70

LADA SAMARA, 1990 r., 78 tys. km, 1500 ccm, czerwona, nowe opony, garażowana, 5-drzwiowa, kupiona w Peweksie, bez wypadku, - 124.0 mln. Wrocław, tel. 57-75-96

LADA SAMARA, 1990 r., 1500 ccm, kość słoniowa, 5-drzwiowy, 5-biegowy, RO, alarm, - 105.0 mln. Wrocław, tel. 51-09-96, w godz. 8-11 i po godz. 21

LADA SAMARA 2109, 1990/91 r., 54 tys. km, 1500 ccm, czerwony, wersja fińska, I właściciel, oznakowany, 5-drzwiowy, 5-biegowy, stan b. dobry, garażowany, radioodtwarzacz Philips, udokumentowane pochodzenie, - 124.0 mln. Kłodzko, tel. 67-25-75 i 67-42-66, grzecznościowy

LADA SAMARA, 1990/91 r., 1300 ccm, biały, 5-drzwiowy, bez wypadku, hak, I właściciel, garażowany, - 118.0 mln. Gromadka, woj. legnickie, tel. 17-20-63

LADA SAMARA, 1991 r., 33 tys. km, 1486 ccm, wiśniowy, bez wypadku, oryginalny lakier, I właściciel, kupiony w Pewexie, udokumentowane pochodzenie, garażowany, stan idealny, wersja fińska, blokada zapłonu, konserwacja, nadkola, 5-biegowy, radioodtwarzacz, - 128.0 mln. Bogdan Aniśkiewicz, 57-300 Kłodzko, ul. Rodzinna 1/803

LANCIA

LANCIA BETA, 1984 r., 55 tys. km, 1995 ccm, wtrysk, HPE COUPE, 3-drzwiowy, 122 PS, 5-biegowy, szyberdach, wspomaganie kier., aluminiowe felgi 14", nowe (opony, klocki lucas, układ wydechowy, amortyzatory gazowe Monroe, akumulator), spoilery, regulowana, sportowa kierownica, tylne szyby uchylne, - 81.0 mln lub zamiana na Forda Capri III, VW Golfa GTi, inny sportowy. Nowa Ruda, tel. 0791/ 21-78, w godz. 9-22

LANCIA DEDRA, 1992 r., 2000 ccm, T, aluminiowe felgi, el. szyby, el. lusterka, 8500 DM + cło. Wrocław, tel. 44-11-86

LANCIA DELTA, 1990 r., 103 tys. km, 1600 ccm, wtrysk, czerwony, katalizator, wspomaganie kier., szyberdach, el. szyby, aluminiowe felgi, - 160.0 mln lub zamiana, cena do negocjacji. Międzylesie, tel. 12-64-00

LANCIA THEMA, 1986 r., 2900 ccm, V6, klimatyzacja, el. lusterka podgrz., el. szyby, obniżony, ospoilerowany, centralny zamek, ABS, wspomaganie kier., atrakcyjny wygląd, na białych tablicach, bez wypadku - 6900 DEM. Złotoryja, tel. 076/78-37-41, po godz. 18

LANCIA THEMA, 1987 r., 150 tys. km, 2000 ccm, wtrysk, wszystkie dodatki, - 165.0 mln. Wrocław, tel. 071/35-41-475

MAZDA

MAZDA 323, 1982/83 r., 1500 ccm, benzyna, czerwony, 4-drzwiowy, 5-biegowy, w całości, na białych tablicach, - 20.0 mln. Głogów, tel. 076/34-19-35

MAZDA 323 GT, 1983/84 r., 1400 ccm, czerwony, model sportowy, oryginalny szyberdach, regulowana kierownica, dzielone tylne siedzenia, atrakcyjny wygląd, - 69.0 mln. Andrzej Oleksiak, Trzebień, ul. Os. Leśne 5/3

MAZDA 323, 1987 r., 1600 ccm, GLXie, brązowy metalic, 5-drzwiowy, 5-biegowy, nowe opony, - 132.0 mln. Lubin, tel. 076/42-57-22

MAZDA 323, 1987 r., 165 tys. km, 1700 ccm, diesel, brązowy, wymienione klocki hamulcowe, olej, filtry paliwa i oleju, pasek rozrządu, stan dobry, - 135.0 mln lub zamiana. 50-224 Wrocław, ul. Pl. Strzelecki 18/5

MAZDA 323 F DOHC, 1990 r., 98 tys. km, 1800 ccm, 16V, czerwony, wtrysk, katalizator, wspomaganie kier., centralny zamek, regulowana kierownica, pasy, 5-drzwiowy, alarm, oznakowany, - 200.0 mln. Bielawa, tel. 074/ 33-22-57

MAZDA 323S, 1990 r., 69 tys. km, 1600 ccm, 16V, welurowa tapicerka, centralny zamek, el. szyby, el. lusterka, reg. pasy, RM, katalizator, stan b. dobry, bez wypadku, - 215.0 mln. Oława, tel. 071/38-892

MAZDA 626, 1980 r., 138 tys. km, 1600 ccm, benzyna, srebrny metalic, zadbany, - 43.0 mln. Grzegorz Matuszak, 66-100 Sulechów, ul. Os. Nadodrzańskie 4 B/3

MAZDA 626, 1981 r., 250 tys. km, 1970 ccm, benzyna, niebieski metalic, el. szyby, el. lusterka, el. szyberdach, regulowana kierownica, dzielone tylne siedzenia, centralny zamek, 4-drzwiowy, 5-biegowy, aluminiowe felgi, - 50.0 mln. Wołczyn, tel. 077/18-87-66 po 15, 18-85-02 do 15

MAZDA 626, 1982/83 r., benzyna, szyberdach, el. lusterka, centralny zamek, wspomaganie kier., regulowana kierownica, stan b. dobry, - 69.0 mln. Nielubia 69, tel. 31-43-44

MAZDA 626, 1983 r., 2000 ccm, benzyna, 5-biegowa, el. szyby i lusterka, regulowana kierownica, na białych tablicach - 25 mln. Żórawina, tel. 31-65 391

MAZDA 626, 1983 r., 1600 ccm, benzyna, popielaty, stan b. dobry, na białych tablicach - cena 2 tys. DEM. Kamienna Góra, tel. 28-47, w godz.7-8

MAZDA 626 GLX, 1984 r., 133 tys. km, 2000 ccm, benzyna, stalowy metalic, welurowa tapicerka, aluminiowe felgi, el. szyby, serwo, katalizator, centralny zamek, nowe końcówki drążków, nowe sprzęgło, w kraju od 92r, - 100.0 mln. Kłodzko, tel. 074/67-25-42

MAZDA 626, 1984 r., 2000 ccm, czarny metalic, do wymiany szyba przednia, na białych tablicach - 1700 DEM. Nysa, tel. 077/ 33-27-95

MAZDA 626 COUPE, 1984 r., 138 tys. km, 2000 ccm, biały, szyberdach, centralny zamek, el. szyby, 5-biegowy, regulowana kierownica, welur, - 87.0 mln. Wrocław, tel. 57-46-16

MAZDA 626, 1985 r., 160 tys. km, 2000 ccm, srebrny metalic, katalizator, 5-biegowy, centralny zamek, regulowana kierownica, el. szyby, - 115.0 mln lub zamiana na Mercedesa 123, Audi 100 lub inny. Bolesławiec, ul. Jaśminowa 6, tel. 0795/39-30 wewn. 24 (9-17)

MAZDA 626 LX, 1986 r., 220 tys. km, 2000 ccm, diesel, szary metalic, kupiony w Polsce w salonie, po remoncie silnika w 92r., części oryginalne w autoryzowanej stacji, nowy akumulator, oryginalny lakier, stan b. dobry, RM Yamaha, - 135.0 mln. Grochowice, tel. 076/31-85-86

MAZDA 626 SEDAN, 1986 r., 2000 ccm, diesel, srebrny metalic, - 125.0 mln. Złotoryja, tel. 076/78-42-51 wewn. 24 i 075/13-55-09

MAZDA 626 GLi, 1987 r., 160 tys. km, 2000 ccm, benzyna, wiśniowy metalic, wspomaganie kierownicy, katalizator, el. szyby, pokrowce, hak, stan b. dobry, - 150.0 mln. Wrocław, tel. 340-06-93

MAZDA 626 COMBI, 1988 r., 111 tys. km, 2000 ccm, benzyna, czerwony, katalizator, hak, el. szyby, regul. wys. pasów, wspomaganie i regulacja kierownicy, centralny zamek, - 170.0 mln. Wrocław, tel. 51-40-21

MAZDA 626 COUPE, 1989 r., 92 tys. km, 2000 ccm, 12V, złoto-perłowy metalic, centralny zamek, el. lusterka, el. szyby, el. dach, wspomaganie kier., regulowana kierownica, dzielona tylna kanapa, blokada zapłonu, - 186.0 mln. Wrocław, tel. 61-51-77

MAZDA 626, 1990 r., 53 tys. km, 2200 ccm, wtrysk, wiśniowa, klimatyzacja, wspomaganie i regulowana kierownica, el. lusterka, manualna skrzynia biegóe, radio + 4 głośniki, stan b. dobry, - 220.0 mln. Świdnica, tel. 074/52-42-10, p. Beata

MAZDA 626, 1990 r., 110 tys. km, 2000 ccm, diesel, grafit metalic, bez wypadku, kupionu w Polsce w salonie, stan techniczny b. dobry, - 239.0 mln lub zamiana. Legnica, tel. 076/56-39-52

MAZDA 626, 1992 r., 50 tys. km, 2000 ccm, wtrysk, czarny, klimatyzacja, aluminiowe felgi, el. szyby, el. lusterka i reflektory, wspomaganie, regulowana kierownica, centralny zamek, radioodtwarzacz, immobiliser, oznakowany, podświetlany zamek i stacyjka, - 370.0 mln. Głogów, tel. 066/36-53-92

MAZDA 626, 1993 r., 37 tys. km, 2000 ccm, diesel, popielaty metalic, silnik Comprex, oclona w całości, wspomaganie, welur, el. regul. reflektory, zadbana, - 365.0 mln. Zagródki 6, gm. Żórawina, tel. 090/34-44-37, komórkowy

MAZDA 626, 1993 r., 67 tys. km, 2300 ccm, V6, beżowy metalic, pełne wyposażenie, skórzana tapicerka, RM, CD, telefon, - 480.0 mln. Jelenia

mazda

oraz inne
AUTA JAPOŃSKIE
CZĘŚCI ZE STANU
I NA ZAMÓWIENIE

ul. Kościuszki 133
(BUDYNEK PKS TOWAROWEGO)
50-440 WROCŁAW

OP962076

PHU AUTO-KAM s.c.

ZMIANA NUMERU TELEFONU I FAXU !
tel./fax 071/342-34-73

BAŁTYKGAZ

polska filia niemieckiego koncernu RHEINGAS zajmującego się dystrybucją gazu płynnego (LPG) stosowanego głównie do celów grzewczych oraz jako paliwo samochodowe poszukuje kandydatów na stanowisko

PRZEDSTAWICIEL HANDLOWY - ZIELONA GÓRA
PRZEDSTAWICIEL HANDLOWY - LEGNICA
PRZEDSTAWICIEL HANDLOWY - WAŁBRZYCH

Zadaniem osoby na tym stanowisku jest reprezentacja firmy na danym obszarze, podtrzymywanie kontaktów z odbiorcami gazu i aktywne pozyskiwanie nowych klientów.
Odpowiedni kandydaci powinni posiadać co najmniej średnie wykształcenie techniczne, doświadczenie w sprzedaży produktów przemysłowych, prawo jazdy i telefon. Wymagana jest ponadto samodzielność oraz umiejętność nawiązywania kontaktów.
Wybranemu kandydatowi zapewniamy atrakcyjną, samodzielną pracę, duże możliwości szkolenia oraz korzystne warunki finansowe.

Zainteresowanych prosimy o kontakt tel. 090 680385 lub 090 680151

OG962248

Góra, tel. 075/64-64-08

MAZDA 626 CRONOS, 1993 r., 60 tys. km, 2300 ccm, V6, wszystkie dodatki, - 480.0 mln. Jelenia Góra, tel. 075/ 64-64-08

MAZDA 626, 1993 r., 60 tys. km, 2000 ccm, wtrysk, srebrny metalic, el. szyby, szyberdach, el. lusterka, alarm, Mul-T-Lock, ABS, bez wypadku, stan b. dobry, - 385.0 mln. Świdnica, tel. 074/54-16-52, po 15 i 53-34-39, do 15

MAZDA 626 COMBI, 1993 r., 70 tys. km, 3000 ccm, diesel, niebieski metalic, Comprex, wspomaganie kier., centralny zamek, udokumentowane pochodzenie, stan b. dobry, - 320.0 mln lub zamiana, (możliwe raty). Wrocław, tel. 071/48-28-96 wewn. 5, w godz. 9-17

MAZDA 929, 1984 r., 115 tys. km, 2000 ccm, benzyna, seledynowy metalic, I właściciel, garażowany, stan techn. b. dobry, RM, el. szyby, regulowana kierownica, centralny zamek, - 93.0 mln. Ząbkowice Śląskie, tel. 15-12-49

MAZDA 929, 1985 r., 200 tys. km, 1583 ccm, benzyna, biały, stan dobry, szyberdach, el. szyby, hak, 5-biegowy, ocynkowany, regulowana kierownica, welurowa tapicerka, - 95.0 mln. Polkowice, tel. 45-17-83, po godz. 16

MAZDA 929 GLX, 1985 r., 100 tys. km, 1984 ccm, szary metalic, centralny zamek, komputer pokładowy, stan b. dobry, auto-alarm - 11 tys. DEM. Świebodzin, tel. 0668/235-14

MAZDA 929 GLX, 1986 r., 180 tys. km, 1960 ccm, benzyna, szary metalic, wspomaganie kierownicy, el. lusterka, el. szyby, el. podn. reflektorów, regulowana kierownica, RM, centralny zamek, katalizator, stan b. dobry, - 109.0 mln. Pieńsk, woj. jeleniogórskie, tel. 865-77

MAZDA 929 GLX, 1988/89 r., 170 tys. km, 3000 ccm, wtrysk, srebrny metalic, automatic, el. szyby, el. lusterka i szyberdach, ABS, tempomat, centralny zamek, podgrzewane fotele, aluminiowe felgi, radio z CD + kpl. zimowych kół, - 225.0 mln. Sobótka, tel. 090/31-45-26 i 16-25-22, w godz. 9-17

MAZDA LX CRONOS, 1995 r., 1 tys. km, biały, automatic, el. lusterka, centralny zamek, el. szyby, tempomat, 2 x airbag, klimatyzacja, wspomaganie kier, - 550.0 mln. Świdnica, tel. 074/53-18-62

MAZDA MX-3, 1992 r., 68 tys. km, 1845 ccm, V6, 24V, czerwień meksykańska, pełne wyposażenie elektroniczne bez skóry i klimatyzacji, immobiliser, radio, stan b. dobry, zadbany, - 300.0 mln. Piechowice, tel. 075/536-37, po godz.16

MAZDA XR7, 1986 r., 120 tys. km, 1300 ccm, czerwony, wspomaganie, aluminiowe felgi, szyberdach, radioodtwarzacz, - 122.0 mln. Wilkowice, tel. 065/ 34-13-39

MERCEDES

MERCEDES 180 C, 1994 r., 7 tys. km, 1799 ccm, 16V, grafit metalic, automatic, el. szyby, wtrysk, katalizator, ABS, wspomaganie kier., el. lusterka, komputer, centralny zamek z pilotem, poduszka powietrzna, klimatyzacja, szyberdach elektryczny, Mul-T-Lock, sprowadzony w całości, „Esprit", - 750.0 mln. Bolesławiec, tel. 0795/24-92

MERCEDES 190 E, 1984/85 r., 2000 ccm, benzyna, złoty metalic, sportowa wersja, obniżony, ospoilerowany, centralny zamek, szyberdach, aluminiowe felgi, radioodtwarzacz, el. lusterka, el. szyby, drewniana kierownica, - 190.0 mln. Wałbrzych, tel. 074/43-53-14

MERCEDES 190, 1985 r., 125 tys. km, 2000 ccm, bordowy metalic, - 180.0 mln. Brzeg, tel. 11-16-02

MERCEDES 190, 1986 r., 180 tys. km, 2000 ccm, diesel, czerwony, udokumentowane pochodzenie, oclony w całości, szyberdach, wspomaganie kier., centralny zamek na pilota, alarm, oznakowany, el. lusterka, el. antena, radioodtwarzacz, nowe aluminiowe felgi, - 225.0 mln. Żarów, tel. 074/ 58-00-01

MERCEDES 190, 1987 r., 2500 ccm, diesel, - 250.0 mln. Jelenia Góra, tel. 075/ 540-57, wieczorem

MERCEDES 190 E, 1988 r., na białych tablicach, lekkie uszkodzenia blacharki - 4200 DEM. Wrocław, tel. 48-63-65

MERCEDES 190 D, 1988 r., 111 tys. km, 2000 ccm, granatowy, centralny zamek, serwo; el. regul. reflektory, el. szyberdach 2-stronny, el. lusterka, alarm z kodem, RM z wyświetlaczem, 6 głośników, hak, garażowany, stan b. dobry, zadbany, pełna dokumentacja, w kraju od 2 lat, - 270.0 mln. Wrocław, tel. 22-44-09, wieczorem

MERCEDES 190 E, 1988 r., 114 tys. km, 2000 ccm, grafit metalic, katalizator, el. szyberdach, el. lusterka, centralny zamek, wspomaganie kier., aluminiowe felgi, RM Pioneer, białe kierunkowskazy, el. regul. reflektory, - 250.0 mln. Jeszkowice, tel. 071/318-03-38...39

MERCEDES 190 E, 1988 r., 114 tys. km, 2000 ccm, benzyna, grafit metalic, katalizator, elektryczny szyberdach, el. lusterka, centralny zamek, wspomaganie, aluminiowe felgi, RM Pioneer, białe kierunkowskazy, el. regul. reflektory, stan b. dobry, - 250.0 mln. Jeszkowice, tel. 318-03-38 lub 39

MERCEDES 190 E, 1989 r., 120 tys. km, 2000 ccm, wtrysk, biały, katalizator, szeroka listwa, alarm, oznakowany, - 290.0 mln lub zamiana na Nissana Patrol, inny terenowy (oprócz Isuzu). Jelenia Góra, tel. 075/ 252-72

MERCEDES 190, 1989 r., 151 tys. km, 2000 ccm, benzyna, biały, bez wypadku, sprowadzony w całości, udokumentowane pochodzenie, szeroka listwa, radioodtwarzacz, CB, alarm, - 285.0 mln. Wrocław, tel. 72-94-54 i 73-44-99

MERCEDES 190 E, 1990 r., 81 tys. km, 1797 ccm, benzyna, perłowobordowy metalic, katalizator, szeroka listwa, 5-biegowy, radioodtwarzacz, wspomaganie kier., centralny zamek na pilota, szyberdach, fabryczny zatrzask, hak, oznakowany, alarm, blokada silnika, stan b. dobry, - 320.0 mln. Chojnów, tel. 076/ 18-88-16

MERCEDES 190 D, 1991 r., 90 tys. km, bogate wyposażenie dodatkowe, nie oclony - ok. 350 mln. Wrocław, tel. 071/57-74-86

MERCEDES 190, 1992 r., 60 tys. km, 1800 ccm, benzyna, biały, wspomaganie, ABS, nowe opony, - 320.0 mln. Wrocław, tel. 090/34-26-06

MERCEDES 200 SKŁADAK, 1966 r., 30 tys. km, diesel, błękit oryg., po remoncie kapitalnym, w 95% oryg., stan b. dobry, odnowione nikle, - 90.0 mln. Tadeusz Wanke, Krotoszyn, ul. Wiejska 9

MERCEDES 200 115, 1973 r., 1973 ccm, diesel,

DIESEL-SERWIS
55-015 Radwanice k.Wrocławia
ul. Słoneczna 2
tel. 117-654
tel. 60-55-04
OP961936

nowy akumulator, nowa tarcza sprzęgła, nowe łożyska w kołach, stan dobry, - 30.0 mln. Wałbrzych, tel. 41-52-68

MERCEDES 200 115, 1973 r., 266 tys. km, kość słoniowa, po remoncie silnika w RFN w 95r, po blacharki w 95r, rejestrowany do 12.96r, sprawny technicznie, plastikowe błotniki, szyberdach, - 26.0 mln lub zamiana na mniejszy i tańszy. 67-220 Wilczyn 4, gm. Głogów, tel. 076/31-51-73

MERCEDES 200 D 115, 1973 r., 98 tys. km, czerwony, zarejestrowany do 12.96r, nowy akumulator, wtryskiwacze, pompa wtryskowa i sprzęgło, - 35.0 mln lub zamiana na 125p albo Skodę 105. Wrocław, tel. 72-24-27

MERCEDES 200 D115, 1974 r., diesel, kość słoniowa, rejestracja do 11.96 r., zadbany, stan silnika b. dobry, - 36.0 mln lub zamiana na Fiata 126p, (oglądanie od pon. do piątku). Ryszard Gurgacz, Wałbrzych, ul. Niepodległości 89a

MERCEDES 200 D 115, 1975 r., 33 tys. km, 2000 ccm, diesel, groszek, szyberdach, hak, wspomaganie, radioodtwarzacz, ogrzewana tylna szyba, nowy akumulator, stan b. dobry, - 40.0 mln. M. Gawlik, 59-707 Dąbrowa 15a, gm. Bolesławiec

MERCEDES 200 115, 1975 r., 330 tys. km, 1988 ccm, diesel, kość słoniowa, - 29.0 mln. Stare Bogaczowice, woj. wałbrzyskie, tel. 074/452-260, do godz. 13

MERCEDES 200 123, 1976 r., diesel, po remoncie silnika, - 62.0 mln. Bystrzyca Kłodzka, tel. 074/ 111-326

MERCEDES 200 D, 1977 r., czerwony, oryginalny lakier, hak, przegląd do 09.96r, stan techn. b. dobry, - 55.0 mln. Wrocław, tel. 34-38-094 wewn. 13, w godz. 9-18

MERCEDES 200 123, 1978 r., diesel, czerwony, stan dobry, przegląd do 12.96, - 48.0 mln. Wrocław, tel. 44-74-74, wewn.361

MERCEDES 200 D 123, 1978 r., 160 tys. km, piaskowy, automatic, wspomaganie kierownicy, szyberdach, oryg. lakier, nie używany w kraju, - 78.0 mln. Głogów, tel. 34-09-46

MERCEDES 200 115D, 1978 r., niebieski metalic, po remoncie silnika, blacharka do małych poprawek, stan dobry, - 18.0 mln lub zamiana na w tej cenie. Alfred Góra, Legnica, ul. Hutników 19/2

MERCEDES 200 D 123, 1978 r., 240 tys. km, pomarańczowy, I właściciel w kraju, nowe opony, szyberdach, hak, - 70.0 mln. Wrocław, tel. 364-18-83

MERCEDES 200 D 123, 1978 r., czerwony metalic, ważny przegląd (do 96r), stan dobry, - 48.0 mln. Wrocław, tel. 44-74-74 wewn. 361

MERCEDES 200 D 123, 1979 r., 2000 ccm, diesel, granatowy, wspomaganie kier., stan dobry, - 65.0 mln. Prudnik, tel. 077/ 36-46-53

MERCEDES 200 D 123, 1980 r., 250 tys. km, ciemnozielony, 4 zagłówki, szyberdach, wspomaganie kierownicy, RM, stan b. dobry, - 90.0 mln lub zamiana na tańszy, do 50 mln. Pilawa Górna, tel. 074/37-17-48

MERCEDES 200 D 123, 1982 r., 2000 ccm, diesel, zielony metalic, wspomaganie kier., szyby panchromatyczne, zadbany, atrakcyjny wygląd, aluminiowe felgi + 5 kół zapasowych, - 98.0 mln. Legnica, tel. 076/ 56-26-85

MERCEDES 200 D 124, 1988 r., czarny metalic, el. szyby i lusterka, centralny zamek, ABS, aluminiowe felgi, wspomaganie, alarm + pilot z powiadomieniem, stan b. dobry, - 280.0 mln. Wrocław, tel. 72-35-05 lub 72-10-34

MERCEDES 220 D 115, 1969 r., 200 tys. km, biały, blacharka do małych poprawek, stan dobry, nowe wtryski, nowa skrzynia biegów, hak, 4 zagłówki, - 18.0 mln. Andrzej Ciepliński, Wrocław, ul. Glebowa 5

MERCEDES 220 D 115, 1971 r., „na chodzie", przegląd do 97r, zadbany, szyberdach, hak, do poprawek blacharskich, silnik do remontu, - 17.0 mln. Jawor, tel. 076/70-24-95

MERCEDES 220 123, 1977 r., 2200 ccm, diesel, stan dobry, - 49.0 mln. Środa Śląska, tel. 071/11-73-036 po godz.18, 173-870

MERCEDES 220, 1977 r., diesel, biały, garażowany, zadbany, - 70.0 mln. Błota, woj. opolskie, tel. 077/12-69-30

MERCEDES 220 D, 1977/78 r., 236 tys. km, 2200 ccm, diesel, biały, stan b. dobry, nowe zawieszenie, po remoncie silnika (na częściach zach.), zadbany, radioodtwarzacz, - 69.0 mln lub zamiana. Wrocław, tel. 24-10-18

MERCEDES 220 123, 1979 r., 2200 ccm, diesel, stan b. dobry, - 85.0 mln. Środa Śląska, tel. 071/ 11-73-036 po godz.18, 173-870

MERCEDES 220 E 124, 1993 r., 53 tys. km, 2200 ccm, benzyna, seledynowa perła, bez wypadku, sprowadzony w całości, udokumentowane pochodzenie, katalizator, el. dach, el. lusterka, aluminiowe felgi, airbag, - 680.0 mln. Wrocław, tel. 72-94-54 i 73-44-99

MERCEDES 230 D 123, 1979 r., 280 tys. km, 2350 ccm, biały, po remoncie silnika, po remoncie kapitalnym blacharki, hak, wspomaganie kier., szyberdach, - 90.0 mln. Siekierczyn, woj. jeleniogórskie, tel. 0795/17-17

MERCEDES 230, 1980 r., benzyna, biały, stan dobry, - 76.0 mln. Stanisław Cieleń, Zawidów, ul. Wilcza 17a/4

MERCEDES 230 E, 1980 r., 150 tys. km, 2300 ccm, benzyna, beżowy, białe tablice, stan b. dobry - 3500DM. Wałbrzych, tel. 778-56

MERCEDES 230 E 123, 1982 r., 170 tys. km, 2300 ccm, benzyna, jasnogranatowy, szyberdach, el. reg. reflektory, wspomaganie kier., dzielone tylne siedzenia, nowe opony, bez wypadku, udokumentowane pochodzenie (Urząd Celny), stan idealny, - 115.0 mln. Ząbkowice Śląskie, tel. 074/ 15-27-96 i 15-20-33

MERCEDES 230 E 124, 1985 r., 268 tys. km, wtrysk, grafit metalic, automatic, el. szyberdach, wspomaganie kier., centralny zamek, alarm + pilot, tapicerka skóropodobna stalowa, radio z panelem, el. antena, zadbany, serwisowany w stacji Mercedesa, - 240.0 mln. Wrocław, tel. 071/73-08-78 wieczorem, 090/309-982

MERCEDES 230 E 124, 1987 r., 131 tys. km, 2300 ccm, benzyna, złoty metalic, serwa, centralny zamek, katalizator, oznakowany, radioodtwarzacz, el. lusterka, reg. reflektory, sprowadzony w całości, w kraju od 3lat, - 255.0 mln. Polanica-Zdrój, tel. 074/68-18-42

MERCEDES 230 E 124, 1988 r., 180 tys. km, biały, wtrysk, katalizator, nowe opony, alarm, Mul-T-Lock, el. zagłówki, bez wypadku, stan idealny, - 325.0 mln. Roztoka 49, gm. Dobromierz, tel. 074/ 58-11-28, do godz. 16.30

MERCEDES 230 E, 1990/95 r., 155 tys. km, granatowy, klimatyzacja i inne dodatki, - 390.0 mln. Wrocław, tel. 48-45-39

MERCEDES 240 D 115, 1970 r., czerwony, stan b. dobry, nowe opony, silnik b. dobry, + dużo nowych części, - 35.0 mln. Wołów, tel. 389/19-80

MERCEDES 240 D 115, 1973 r., 15 tys. km, 2400 ccm, diesel, zielony, - 23.0 mln. Wrocław, tel. 343-11-56, p. Andrzej

MERCEDES 240 D 123, 1976 r., 50 tys. km, niebieski, I właściciel, w kraju od 89r., po remoncie kapitalnym silnika w 93r., szyberdach, oznakowany, - 52.0 mln. Jelenia Góra, tel. 075/51-573, po godz.20

MERCEDES 240 D, 1979 r., 2 tys. km, biały, szyberdach, hak, RO, po remoncie silnika, stan b. dobry, zapłon w stacyjce, - 95.0 mln. Jelenia Góra, ul. Sobieszowska 36/25

MERCEDES 240 D 123, 1980 r., 80 tys. km, brązowy, po remoncie kapitalnym silnika i blacharki w 94r., nowe opony, centralny zamek, podgrzewane siedzenia, hak, stan techn. b. dobry, TAXI ZTP - 388, z licznikiem i kogutem, - 110.0 mln. Wrocław, tel. 21-47-22, ok. godz. 18

MERCEDES 240 123, 1980 r., złoty metalic, szyberdach, hak, - 98.0 mln. Wrocław, tel. 57-50-01

MERCEDES 240 124, 1980 r., brązowy, - 80.0 mln. Strzelin, tel. 22-637

MERCEDES 240 D, 1984 r., szary metalic, stan b. dobry, hak, szyberdach, mały przebieg, ABS, pilne, - 73.0 mln. Św. Katarzyna, tel. 071/11-64-70

MERCEDES 250 E 123, 1977 r., 190 tys. km, 2500 ccm, benzyna, granatowy, automatic, szyberdach, centralny zamek, radioodtwarzacz, hak, - 77.0 mln. Wrocław, tel. 48-28-14

MERCEDES 250 E 123, 1979 r., 170 tys. km, inst. gazowa na gwarancji, szyberdach, centralny zamek, stan b. dobry, - 88.0 mln. P. Łata, Wrocław, ul. Marcepanowa 8/2

MERCEDES 250 123, 1981 r., 2500 ccm, czerwony metalic, szyberdach, wspomaganie, stan b. dobry, na białych numerach - 1850DM. Świebodzice, tel. 074/54-02-25

MERCEDES 250 124, 1986/87 r., wiśniowy, w kraju od 91 r, udokumentowane pochodzenie, 5-biegowy, - 310.0 mln. Wrocław, tel. 57-90-20, po godz.16

MERCEDES 250 D 124, 1986/87 r., wiśniowy, w kraju od 91r, nie składak, 5-biegowy, pełna dokumentacja, RM Sony + CD, stan b. dobry, - 310.0 mln. Wrocław, tel. 57-90-20, po godz. 17

MERCEDES 250 D 124, 1987 r., 220 tys. km, szary metalic, 4 zagłówki, el. szyberdach, centralny zamek, garażowany, - 245.0 mln. Wrocław, tel. 55-50-14

MERCEDES 250 D 124, 1989/90 r., 35 tys. km, stan b. dobry, dużo dodatków, - 350.0 mln. Wrocław, ul. Ołowiana 9/2

MERCEDES 250 124, 1992 r., 86 tys. km, 2500 ccm, diesel, złoty metalic, automatic, szeroka listwa, tempomat, aluminiowe felgi, el. szyby i szyberdach, alarm, RM, I właściciel, dodatki, - 600.0 mln. Wrocław, tel. 071/60-81-96

MERCEDES 260 E 124, 1986 r., granatowy, komputer, auto-telefon, alarm, katalizator, stan b. dobry, - 270.0 mln. Gryfów Śl., tel. 0796/12-458

MERCEDES 260 E, 1987 r., 120 tys. km, 2600 ccm, wtrysk, grafitowy, centralny zamek, 4 zagłówki, el. dach, szeroka listwa, ABS, el. reg. reflektory, hydrauliczne wspomaganie kier., zawieszenie (Nivo), stacjonarne ogrz. (Webasto), el. lusterka, alarm, tylan-lock, - 350.0 mln lub zamiana. Wrocław, tel. 62-39-16, po godz. 18

MERCEDES 280 116, 1977 r., 190 tys. km, benzyna, granatowy, automatic, el. szyberdach, aluminiowe felgi, hak, po remoncie blacharki w 94r, stan dobry, - 80.0 mln. Głogów, tel. 33-58-90

MERCEDES 280 E 116, 1979 r., zielony metalic, benzyna + gaz, welurowa tapicerka, aluminiowe felgi, RM, stan dobry, - 98.0 mln. Krawczyk, Wrocław, ul. Hutnicza 66/7

MERCEDES 300 D 115, 1975 r., 30 tys. km, 3000 ccm, diesel, zielony metalic, wspomaganie kier., aluminiowe felgi, stan dobry, silnik b. dobry, hak, - 43.0 mln. Wrocław, tel. 343-11-56, p. Andrzej

MERCEDES 300, 1976/82 r., 300 tys. km, 3000 ccm, biały, po remoncie silnika (80 tys. km), nowe opony, amortyzatory, nowy akumulator, szyberdach, wspomaganie kier., hak, radio, zapłon w stacyjce, blacharka do remontu, stan silnika b. dobry, - 53.0 mln. Milicz, tel. 462-07, po godz. 19

MERCEDES 300 D 123, 1977 r., 350 tys. km, seledynowy, garażowany, po remoncie kapitalnym silnika i skrzyni biegów ok. 9 tys. km, stan dobry, - 75.0 mln. Wrocław, tel. 65-91-55

MERCEDES 300 D 123, 1979 r., 38 tys. km, zielony groszek, po remoncie silnika, zawieszeń, nowe klocki ham. i tarcze, nowe paski klinowe, szyberdach, RO, alarm, Mul-T-Lock, oryg. lakier, stan b. dobry, - 110.0 mln. Wrocław, tel. 071/318-55-80

MERCEDES 300 D 123, 1979 r., po remoncie silnika, stan dobry, - 75.0 mln. Świdnica, tel. 074/ 52-08-00

MERCEDES 300 D 123, 1979 r., silnik zarejestrowany + karoseria bez dokumentów - 30 mln. Częstochowa, tel. 034/63-50-19

MERCEDES 300 D 123, 1980 r., 270 tys. km, zielony metalic, combi, centralny zamek, automatic, wspomaganie kier., el. szyby, aluminiowe felgi, stan b. dobry, na białych tablicach - 69 mln. Krosno Odrzańskie, tel. 068/83-51-46 wewn. 24-86

MERCEDES 300 D, 1982 r., 111 tys. km, brązowy metalic, stan techn. b. dobry, szyberdach, po wymianie amortyzatorów tylnych, centralny zamek, w ciągłej eksploatacji, - 122.0 mln. Bystre, gm. Oleśnica, tel. 071/14-98-82

MERCEDES 300 123, 1985 r., 310 tys. km, TD, srebrny metalic, COMBI, centralny zamek, hak, wspomaganie kierownicy, aluminiowe felgi, - 170.0 mln. Polkowice, tel. 076/45-21-40

MERCEDES 300 D 124, 1987 r., 186 tys. km, 3000 ccm, diesel, beżowy metalic, el. szyberdach, centralny zamek, el. lusterka, wspomaganie kier., alarm, stan b. dobry, hak, 4 zagłówki, radioodtwarzacz Blaupunkt, bez wypadku, - 295.0 mln. Żduny, tel. 064/ 559-20

MERCEDES 300 D 124, 1987/88 r., szary metalic, centralny zamek, el. szyberdach, el. lusterka, el. zagłówki, 5-biegowy, oznakowany, hak, RM, bez wypadku, oryg. lakier, sprowadzony w całości w 91r, - 320.0 mln. Głogów, tel. 076/35-23-26

MERCEDES 300 E, 1988 r., czarny, sportline, automatic, ABS, el. szyby, el. lusterka, sprowadzony w całości, w kraju od 4 lat, - 298.0 mln lub zamiana na Forda Transita. Świebodzice, tel. 074/ 54-27-60, po 16, 54-48-61, do 16

MERCEDES 300 124, 1988 r., niebieski metalic, automatic, pełne wyposażenie, - 355.0 mln. Wrocław, tel. 67-13-55

MERCEDES 300 124, 1989 r., diesel, brązowy metalic, dużo dodatków, - 345.0 mln. Leszno Wielkopolskie, tel. 065/290-852

MERCEDES 300 SE 126, 1990 r., 3000 ccm, czarno-grafitowy, pełne wyposażenie, ABS, ASR, skóra, klimatyzacja, el. szyby, centralny zamek, możliwe raty, - 560.0 mln lub zamiana na tańszy. Głogów, tel. 076/ 34-23-79

MERCEDES 300 D 124, 1992/93 r., 52 tys. km, granatowy metalic, I właściciel, bez wypadku, ABS, centralny zamek, el. szyby, szyberdach i inne dodatki, - 570.0 mln. Siemianowice Śl., tel. 032/12-81-270

MITSUBISHI

MITSUBISHI COLT, 1985 r., bordowy metalic, + 4 zimowe koła, radio, na białych tablicach - 2000 DEM. Wrocław, tel. 364-18-35

MITSUBISHI COLT, 1988 r., 1300 ccm, stan b. dobry, mały przebieg, - 130.0 mln. Świdnica, tel. 52-37-79, wieczorem

MITSUBISHI COLT, 1989 r., 106 tys. km, 1300 ccm, błękitny metalic, I właściciel, w kraju od 95r., el. blokada zapłonu, regulowana kierownica i siedzenie kierowcy, dzielona tylna kanapa, zadbany, - 165.0 mln. Marek Markowski, Zielona Wieś 3, gm. Rawicz

MITSUBISHI COLT SKŁADAK, 1992 r., 86 tys. km, 1600 ccm, GT, niebieski, 5-biegowy, serwo, katalizator, el. lusterka, centralny zamek, bez wypadku, radio Pioneer, sprowadzony na firmę, - 175.0 mln. Wrocław, tel. 071/55-56-65

MITSUBISHI GALANT COMBI, 1979 r., 1600 ccm, benzyna, siwy, po remoncie kapitalnym silnika, hak, stan dobry + części, - 35.0 mln. Jaworzyna Śl., ul. Mickiewicza 6/5

MITSUBISHI GALANT, 1981 r., 130 tys. km, 1400 ccm, benzyna, morski metalic, stan idealny, szyberdach, wspomaganie, regulowana kierownica i siedzenia, części, welurowa tapicerka, radio z panelem + equalizer, - 55.0 mln. Bielawa, tel. 074/ 331-361

MITSUBISHI GALANT, 1982 r., 198 tys. km, 1597 ccm, benzyna, niebieski metalic, 4-drzwiowy, 5-biegowy, regulowana kierownica, regulowane siedzenia przednie i tylne, RM stereo + 4 głośniki, blokada zapłonu, ogrz. tylna szyba, zadbany, - 74.0 mln. Zębowice, tel. 076/70-42-66

MITSUBISHI GALANT, 1983/84 r., 1600 ccm, benzyna, po kapitalnym remoncie, udokumentowane pochodzenie, dodatki, - 82.0 mln lub zamiana na tańszy. Syców, tel. 06475/33-79

MITSUBISHI GALANT, 1985 r., 1997 ccm, benzyna, ciemnozielony, automatic, alarm, centralny zamek, pół-klimatyzacja, wspomaganie, radioodtwarzacz, welur, el. lusterka, po remoncie, nowy lakier, nowe opony Michelin MXT, - 125.0 mln. D. Kocaba, 49-300 Brzeg, ul. Bohaterów Westerplatte 37/10

MITSUBISHI GALANT GLS, 1985/86 r., 169 tys. km, 1986 ccm, biały, udokumentowane pochodzenie, wspomaganie kierownicy, el. antena, el. szyby, aluminiowe felgi, RM, hak, welur, tapicerka, stan b. dobry, - 115.0 mln lub zamiana na inny, stan b.dobry. Lubin, woj. rososznica, tel. 074/19-19-08

MITSUBISHI LANCER, 1983 r., zielony metalic, stan dobry, welurowa tapicerka, na białych tablicach, 1500 DEM. Iława Żagańska, tel. 068/77-45-16

MITSUBISHI LANCER COMBI, 1988 r., 1800 ccm, diesel, biały, 5-drzwiowy, - 145.0 mln. Złotoryja, tel. 076/78-42-51 wewn. 24 i 78-48-31

MITSUBISHI LANCER GLX, 1990 r., 1500 ccm, wtrysk, srebrny metalic, aluminiowe felgi, el. szyby, el. lusterka, wspomaganie, regulowana kierownica, RM, centralny zamek, katalizator, 5-drzwiowy, 5-biegowy, - 185.0 mln. Świebodzice, tel. 074/ 54-28-70

MITSUBISHI LANCER, 1990 r., 90 tys. km, 1500 ccm, benzyna, bordowy metalic, wtrysk, katalizator, wspomaganie, centralny zamek, el. lusterka, 5-drzwiowy, szyberdach, tylne zagłówki, - 185.0 mln. Grabów, tel. 064/30-58-47, po godz. 16

MITSUBISHI LANCER, 1990 r., 113 tys. km, bordowy metalic, szyberdach, bez wypadku, - 190.0 mln. Jawor, tel. 70-57-46

MITSUBISHI LANCER, 1993 r., 28 tys. km, 1600 ccm, popielaty metalic, wspomaganie, el. szyby, el. lusterka, szyberdach, radioodtwarzacz, centralny zamek, reg. pasów, regulowana kierownica, - 243.0 mln. Wilkowice, tel. 065/34-13-39

MITSUBISHI SAPPORO, 1979 r., 1600 ccm, ben-

A może leasing!

Profesjonalna obsługa również U KLIENTA, bezpłatne doradztwo, negocjacja warunków

OG951698

COPAC
Wrocław, ul. Sikorskiego 7
tel./fax (071) 556-219
tel. (071) 555-438

zyna, bordowy, udokumentowane pochodzenie, regulowana kierownica, stan dobry, - 35.0 mln lub zamiana, (możliwe raty). Wrocław, tel. 071/48-28-96 wewn. 5, w godz. 9-17

MITSUBISHI SAPPORO, 1980 r., 2000 ccm, czerwony, stan b. dobry, atrakcyjny wygląd, - 39.0 mln. Świebodzice, tel. 074/54-03-59

MOSKWICZ

MOSKWICZ ALEKO, 1990 r., 68 tys. km, 1500 ccm, e, piaskowy, 5-drzwiowy, 5-biegowy, sylwetka podobna do Łady Samary, - 72.0 mln. Lubin, tel. 076/42-86-94

NISSAN

NISSAN 240 SX, 1989 r., 140 tys. km, 2400 ccm, wiśniowa perla, wersja USA, el. szyby, el. lusterka, klimatyzacja, tempomat, wspomaganie kier., cruise control, aluminiowe felgi, radioodtwarzacz, Mul-T-Lock i inne, zadbany, atrakcyjny wygląd, - 250.0 mln. Wrocław, tel. 24-25-39

NISSAN BLUEBIRD LX, 1986 r., 170 tys. km, 2000 ccm, czerwony, wspomaganie kier., katalizator, regulowana kierownica, stan opon b. dobry, 5-biegowa skrzynia biegów, na białych tablicach - 2150 DEM. Nowa Ruda, tel. 0791/52-64

NISSAN BLUEBIRD, 1988 r., 153 tys. km, 1938 ccm, diesel, biały, 4-drzwiowy, el. szyby, el. lusterka, centralny zamek, wspomaganie kierownicy, regulacja położenia kierownicy, stan b. dobry, - 153.0 mln. Gryfów Śląski, tel. 0796/13-387, w godz.8-15

NISSAN BLUEBIRD, 1989 r., 118 tys. km, 2000 ccm, benzyna, ciemnoniebieski metalic, automatic, katalizator, szyberdach, regulowana kierownica, centralny zamek, stan b. dobry, na białych tablicach - 5.500 DEM. Lubin, tel. 076/46-88-59

NISSAN BLUEBIRD, 1990 r., 90 tys. km, 2000 ccm, diesel, srebrny metalic, el. regul. reflektory, el. lusterka, el. szyby, wspomaganie kier., RM, alarm + pilot, ciemne szyby, stan b. dobry, bez wypadku, sprowadzony w całości, - 179.0 mln. Wrocław, tel. 35-415-48

NISSAN DATSUN N-10, 1979 r., 1164 ccm, benzyna, zielony metalic, po remoncie blacharki, garażowany, konserwacja, szyberdach, 3-drzwiowy, 5-biegowy, stan b. dobry, części zamienne: silnik, kolumna kier. i inne części, - 50.0 mln. Środa Śląska, tel. 071/ 17-33-10

NISSAN DATSUN NIO, 1983 r., 1261 ccm, benzyna, złoty metalic, zabudowany, technicznie sprawny, - 63.0 mln. Świebodzice, tel. 074/54-40-36, w godz.18-21

NISSAN DATSUN LAUREL, 1983 r., 2800 ccm, diesel, szary metalic, bez wypadku, wspomaganie kier., el. lusterka, el. szyby, stan b. dobry, - 59.0 mln lub zamiana, (możliwe raty). Wrocław, tel. 071/48-28-96 wewn. 5, w godz. 9-17

NISSAN MAXIMA, 1991 r., 7 tys. km, 3000 ccm, V6, czarny metalic, pełne wyposażenie, - 325.0 mln. Pleszew, tel. 062/42-13-91 (7-15), 41-84-94

NISSAN MAXIMA, 1994 r., 3000 ccm, ciemna zieleń, b. bogate wyposażenie, - 580.0 mln lub zamiana. Wrocław, tel. 51-35-05, 63-53-48

NISSAN PRIMERA SLX, 1991 r., 70 tys. km, grafitowy metalic, bez wypadku, pełne wyposażenie, - 265.0 mln. Jelenia Góra, tel. 075/ 532-69

NISSAN PRIMERA, 1991 r., 80 tys. km, 1600 ccm, wtrysk, 16V, granatowa perla, 4 drzwiowy, el. podgrzewane lusterka, el. szyby, el. regul. reflektory, obrotomierz, wspomaganie kier., RM z panelem, regulowana kierownica, - 235.0 mln. Ostrów Wlkp., tel. 064/36-48-65

NISSAN PRIMERA SLX, 1992 r., 82 tys. km, 2000 ccm, 16V, grafit metalic, ABS, wspomaganie kier., el. szyby, centralny zamek, alarm, książka serwisowa, I właściciel, - 265.0 mln. Nysa, tel. 077/33-40-91 wewn. 26-13

NISSAN PRIMERA SLX, 1993 r., 30 tys. km, 2000 ccm, benzyna, bordowy metalic, silnik 16 V i, wspomaganie i reg. położenia kierownicy, ABS, automatic, centralny zamek, el. szyby, el. lusterka, szyberdach, podg. siedzenia, wycieraczki reflektorów, welur, tylne siedzenia dzielone i pochylane, hak, alarm + pilot, oznakowany, relingi, - 362.0 mln lub zamiana na osobowy - do 150 mln. Wrocław, tel. 071/35-43-156

NISSAN PRIMERA, 1994 r., 2000 ccm, diesel, czerwony, I właściciel, pełna dokumentacja, wspomaganie i regulacja kierownicy, kanapa dzielona, hak, - 325.0 mln lub zamiana. Bystrzyca Kłodzka, tel. 074/111-431

NISSAN SENTRA, 1984 r., 165 tys. km, 1800 ccm, popielaty metalic, udokumentowane pochodzenie, przegląd do 06/96r., - 85.0 mln. Władysław Grabiński, Wrocław, ul. Żwirowa 19/b

NISSAN SENTRA, 1988 r., 1400 ccm, benzyna, ciemny metalic, szyberdach, katalizator, - 120.0 mln. Środa Śląska, tel. 17-27-36

NISSAN SENTRA SEDAN, 1989 r., 106 tys. km, 1600 ccm, wtrysk, 12V, jasny metalic, 2 drzwiowy, klimatyzacja, stan b. dobry, - 148.0 mln. Wrocław, tel. 65-63-64, w godz. 7-15

NISSAN SERENA, 1995 r., 39 tys. km, 2000 ccm, 16V, bordowy metalic, DOHC, wtrysk, katalizator, klimatyzacja, centralny zamek, alarm + pilot, wspomaganie kier., el. szyby, el. lusterka, 5-drzwiowy, welurowa tapicerka, europejska gwarancja 3-letnia Nissana, 7-osobowy, bez wypadku, stan b. dobry, atermiczne szyby, pełna, 645.0 mln dokumentacja, I właściciel w kraju. Wrocław, tel. 67-22-50

NISSAN SUNNY, 1981 r., 220 tys. km, 1500 ccm, benzyna, czerwony, zarejestrowany, po remoncie blacharki w 95r, szyberdach, 5-drzwiowy, 5-biegowy, opłacone CO, stan b. dobry + drugi, kompletny na części, - 65.0 mln. Z. Sawicki, 55-015 Radwanice, gm. Św. Katarzyna, tel. 11-76-22

NISSAN SUNNY COMBI, 1983 r., 180 tys. km, 1500 ccm, benzyna, srebrny metalic, 5-biegowy, 5-drzwiowy, hak, uchylne tylne szyby, garażowany, w kraju od roku, nie składak, zadbany, udokumentowane pochodzenie, tył dzielony, stan b. dobry, - 83.0 mln. Maciej Żmijski, Lubań, tel. 40-12, wewn. 381, po godz. 16

NISSAN SUNNY, 1986 r., 159 tys. km, 1700 ccm, diesel, szary metalic, stan dobry, hak, 5-biegowy, dzielone tylne siedzenia, 5-drzwiowy, - 98.0 mln. Szklarska Poręba, tel. 17-23-91

NISSAN SUNNY, 1986 r., 120 tys. km, 1700 ccm, diesel, beżowy metalic, stan dobry, - 125.0 mln. Lubin, tel. 076/42-48-50

NISSAN SUNNY, 1987 r., 174 tys. km, 1300 ccm, benzyna, biały, 3-drzwiowy, stan b. dobry, dodatkowy silnik, - 125.0 mln. Jelenia Góra, tel. 64-41-45

NISSAN SUNNY, 1988 r., 130 tys. km, 1800 ccm, diesel, zielony metalic, - 137.0 mln. Wrocław, tel. 44-52-74

NISSAN SUNNY LX, 1990 r., 63 tys. km, 1600 ccm, wtrysk, szaro srebrny metalic, stan idealny, 3-drzwiowy, dzielona tylna kanapa, RM Code, nowe opony (gwarancja), oszczędny, uchylne tylne okna, po przeglądzie w serwisie Nissana, - 172.0 mln. Kudowa, tel. 074/661-404 wewn. 293, po południu

NISSAN SUNNY, 1991 r., 1600 ccm, benzyna, biały, 4-drzwiowy, automatic, wspomaganie kier., stan b. dobry, - 199.0 mln (możliwe raty), lub zamiana. Wrocław, tel. 071/48-28-96 wewn. 5, w godz. 9-17

NISSAN SUNNY, 1995 r., 12 tys. km, 1400 ccm, i, 16V, srebrny metalic, 3-drzwiowy, komputer, centralny zamek, katalizator, - 335.0 mln. Jelenia Góra, tel. 075/263-48

OLTCIT

OLTCIT CLUB, 1992 r., 45 tys. km, 1100 ccm, beżowy metalic, zadbany, RO, pokrowce, rej. do 11.97r, - 73.0 mln. Wrocław, tel. 35-22-356

OLTCIT CLUB 11 RL, 1992 r., 28 tys. km, 1100 ccm, grafit metalic, stan b. dobry, - 78.0 mln. Nysa, tel. 33-40-91 wewn. 28-53

OLTCIT CLUB, 1992 r., 39 tys. km, 1100 ccm, srebrny metalic, I właściciel, stan b. dobry, - 70.0 mln. Wrocław, tel. 071/57-55-62

OLTCIT CLUB 11 RL, 1992 r., 20 tys. km, 1130 ccm, benzyna, szary metalic, el. zegar, radioodtwarzacz, przegląd do 09.97r, - 71.0 mln. Wrocław, tel. 21-05-69

OLTCIT CLUB, 1992 r., 39 tys. km, 1130 ccm, srebrny metalic, I właściciel, stan b. dobry, - 70.0 mln. Wrocław, tel. 57-55-62

OLTCIT CLUB 11 RL, 1992 r., 28 tys. km, 1130 ccm, stalowy metalic, po remoncie skrzyni biegów, nowe opony, RM, garażowany, zadbany, - 70.0 mln. Andrzej Piętka, Wrocław, tel. 61-02-12, po godz. 15

OLTCIT CLUB 11 RL, 1992 r., 20 tys. km, 1130 ccm, srebrny metalic, pokrowce, alarm, udokumentowane pochodzenie, garażowany, bez wypadku, oznakowany, RO, - 84.0 mln. Czesław Patalias, 64-231 Belęcin 70, gm. Siedlec

OPEL

OPEL ASCONA, 1977 r., 1600 ccm, diesel, niebieski, po wymianie przednich łożysk, nowy akumulator, pokrowce, 4 zagłówki, aluminiowe felgi, nowa pompa hamulcowa, głośniki, żaluzje, - 35.0 mln. Gryfów Śląski, tel. 0796/13-252

OPEL ASCONA B, 1979 r., 82 tys. km, 2000 ccm, benzyna, zielony, stan dobry, rejestrowany w kraju, odkupiony od Urzędu Celnego, 4-drzwiowy, szyberdach, - 45.0 mln. Adam Sowiński, Bolesławiec, ul. Wańkowicza 17/2

OPEL ASCONA, 1981 r., 215 tys. km, 2000 ccm, wtrysk, czerwony, 2-drzwiowy, sportowy, aluminiowe felgi R 15 50-2 45, sportowe zawieszenie i kierownica, fotele „Reccaro", spoilery, przyciemnione szyby, 135 KM, RM „Blaupunkt", obrotomierz, - 55.0 mln. Klębanowice, tel. 64-724

GM
PONTIAC
OPEL SERVICE
NAPRAWA CZĘŚCI
OPEL
Car Service
53-030 Wrocław, ul. Przyjaźni 2/4
(teren dawnej jednostki wojskowej koło "Polmozbytu")
tel. (071)662-140
tel./fax (071)662-143
naprawy:
- silniki remonty i diagnostyka
- skrzynie automatyczne i zwykłe
- zawieszenia
- układy hamulcowe itp.
- elektromechanika
- wymiana olejów i płynów

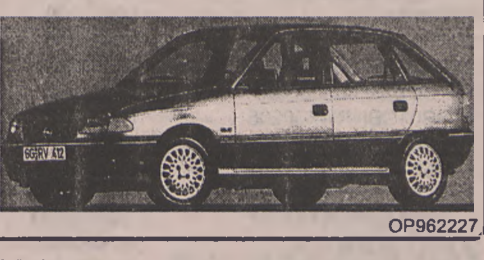

OP962227

OPEL ASCONA, 1982 r., 117 tys. km, 1600 ccm, diesel, zielony metalic, nowe teleskopy, pasek rozrządu, opony dobre, dobry rozruch silnika, stan nadwozia i silnika dobry, w kraju od 3 lat, - 72.0 mln. Śmigiel, tel. 065/ 18-04-02

OPEL ASCONA SEDAN, 1982/83 r., 1300 ccm, benzyna, grafitowy metalic, OHC, nowe opony, amortyzatory, obrotomierz, ekonomizer, radioodtwarzacz, sprowadzony w całości, bez wypadku, - 74.0 mln. Oleśnica, tel. 14-85-33

OPEL ASCONA, 1983 r., 1600 ccm, groszek metalic, karoseria C-CC, bez wypadku, I lakier, radioodtwarzacz, pokrowce, oszczędny, nowy akumulator na gwarancji, pełna dokumentacja, - 70.0 mln. Jelenia Góra, tel. 075/64-38-90

OPEL ASCONA CD, 1983/84 r., 170 tys. km, 1800 ccm, wtrysk, błękitny metalic, 4-drzwiowy, ciemne szyby (el.), automatic, welurowa tapicerka + 4 zagłówki, akumulator na gwarancji, - 71.0 mln lub zamiana na Fiata 126p, od 91r. Świdnica, tel. 53-62-36

OPEL ASCONA, 1984 r., 1600 ccm, biały, 5-drzwiowy, I właściciel, stan dobry, - 76.0 mln. Wrocław, tel. 34-29-125, grzecz. tylko w g. 18-20

OPEL ASCONA, 1984 r., 170 tys. km, 1600 ccm, diesel, OHC, srebrny metalic, RO, hak, el. szyby i antena, podg. siedzenia, garażowany, odpryski na masce, - 73.0 mln. Wschowa, woj. leszczyńskie, tel. 065/40-40-94

OPEL ASCONA, 1984 r., 1800 ccm, 5-biegowy, stan b. dobry - 1350 DEM. Zgorzelec, tel. 0797/135-06, grzecznościowy

OPEL ASCONA C, 1984 r., 108 tys. km, 1281 ccm, OHC, seledynowy metalic, zadbany, ciekawe dodatki, ekonomiczny, radioodtwarzacz, II właściciel, - 84.0 mln. Przemysław Majewski, Chocianów, tel. 076/ 851-70, do godz. 15

OPEL ASCONA, 1984 r., 1600 ccm, diesel, pomarańczowy, 5-drzwiowy, stan b. dobry, - 82.0 mln. Wrocław, tel. 72-28-35

OPEL ASCONA SEDAN, 1986 r., 1600 ccm, diesel, czerwony, 5-biegowy, welur, szyberdach, pełna dokumentacja, - 120.0 mln. Strzelin, tel. 0725/ 21-571

OPEL ASCONA, 1986 r., 1600 ccm, diesel, kawa z mlekiem, centralny zamek, szyberdach, radioodtwarzacz SONY, automatyczna skrzynia biegów, stan b. dobry, szybkie grzanie świec (oglądać od soboty), - 120.0 mln. Wrocław, tel. 68-59-69

OPEL ASCONA, 1988 r., 1600 ccm, diesel, pełna dokumentacja, oszczędny, atrakcyjny wygląd, - 138.0 mln. Dzierżoniów, tel. 074/31-20-05

OPEL ASCONA SEDAN, 1988 r., 115 tys. km, 2000 ccm, wtrysk, bez wypadku, pełne wyposażenie, udokumentowane pochodzenie, - 138.0 mln. Kłodzko, tel. 074/ 67-26-45, 090/ 38-09-27

OPEL ASTRA, 1991 r., 32 tys. km, 1600 ccm, wtrysk, fioletowy metalic, radio, szyberdach, katalizator, aluminiowe felgi, GSI, welurowa tapicerka, spoilery, obrotościomierz, najbogatsza, zadbany, - 190.0 mln. Leszno, tel. 065/35-05-05

OPEL ASTRA GL, 1992 r., 49 tys. km, 1386 ccm, wtrysk, czerwony, katalizator, RM code, szyberdach, 5-drzwiowy, 5-biegowy, el. regul. reflektorów, udokumentowane pochodzenie, regul. wys. pasów, - 255.0 mln. Jarosław Lenort, Wroniniec, Naratów 67b/14, gm. Niechlów

OPEL ASTRA GL, 1992 r., 49 tys. km, 1386 ccm, wtrysk, czerwony, katalizator, RM code, szyberdach, 5-drzwiowy, 5-biegowy, el. regul. reflektorów, udokumentowane pochodzenie, regul. wys. pasów, - 255.0 mln. Leszno, tel. 065/43-66-89, po godz. 20

OPEL ASTRA, 1992 r., 61 tys. km, 1600 ccm, srebrny metalic, benz. bezołowiowa, wspomaganie kierownicy, el. antena, RM Blaupunkt, centralny zamek, alarm + pilot, el. regulowane reflektory, dzielone tylne siedzenia, pełna dokumentacja, 218.0 mln lub zamiana. Jawor, tel. 076/70-47-48

OPEL ASTRA COMBI, 1992 r., 53 tys. km, 1600 ccm, wtrysk, perłowo-granatowy, szyberdach, relingi, wspomaganie, centralny zamek, welur, dwa komplety opon, katalizator, 5-drzwiowy, garażowany, oznakowany, w kraju od roku, - 255.0 mln. Góra, tel. 065/43-36-50

OPEL ASTRA COMBI, 1992 r., 120 tys. km, 1700 ccm, turbo D, niebieski, 5-drzwiowy, szyberdach, wspomaganie, reg. światła, radioodtwarzacz, Mul-T-Lock, garażowany, stan b. dobry, zadbany, składak celny, - 270.0 mln. Trzebnica, tel. 071/12-05-14, po godz. 18

OPEL ASTRA GSI, 1993 r., 36 tys. km, 1600 ccm, wtrysk, zielony metalic, katalizator, 3-drzwiowy, centralny zamek, alarm, szyberdach, airbag, napinacze pasów, el. regul. reflektory i fotele, - 270.0 mln. Głogów, tel. 076/34-05-29

OPEL ASTRA, 1993 r., 94 tys. km, 1600 ccm, benzyna, czerwony, 5-drzwiowy, I właściciel w Polsce, sprowadzony w całości, centralny zamek, alarm, welur, pełna dokumentacja, wspomaganie kierownicy, poduszka powietrzna, napinacze pasów, - 272.0 mln. Lubin, tel. 076/42-50-76

OPEL ASTRA, 1993 r., 1400 ccm, wtrysk, bordowy, 5-drzwiowy, cena 6500 DEM. Grodków, tel. 077/ 15-43-77 i 15-57-65

OPEL ASTRA COMBI, 1993 r., 55 tys. km, 1600 ccm, benzyna, czerwony, szyberdach, katalizator, wspomaganie kier., centralny zamek, relingi dachowe, wersja Club, - 275.0 mln. 67-417 Mochy, woj. leszczyńskie, tel. 84

OPEL ASTRA, 1994 r., 49 tys. km, 1700 ccm, diesel, biały, sprowadzony w całości, airbag, wspomaganie kierownicy, oryg. RO, białe kierunkowskazy, - 320.0 mln. Masow, tel. 077/21-51-94

OPEL ASTRA COMBI, 1994 r., 23 tys. km, 1600 ccm, ciemnozielony, centralny zamek, szyberdach, reg. fotel kierowcy, RM, alarm, blokada, garażowany, - 310.0 mln. Głogów, tel. 076/34-46-68

OPEL ASTRA, 1994 r., 32 tys. km, 1700 ccm, diesel, biały, katalizator, wspomaganie kier., halogeny, radio, sprowadzony w całości bez uszkodzeń, - 350.0 mln. Wrocław, tel. 67-32-87, po godz. 17

OPEL ASTRA, 1995 r., 13 tys. km, 1600 ccm, wtrysk, bordowy, 5-drzwiowy, szyberdach, filtr p.pyłowy, klimatyzacja, wspomaganie, el. regul. reflektory, regul. wys. pasów, dzielona tylna kanapa, - 325.0 mln, Rydzyna, woj. leszczyńskie, tel. 065/38-07-86

OPEL CALIBRA, 2000 ccm, pompa paliwowa z filtrem. Wrocław, tel. 72-16-49

OPEL COMMODORE, 1980 r., 64 tys. km, 2500 ccm, wtrysk, niebieski, wspomaganie kier., automatic, antena w szybie, welurowa tapicerka (niebieska), szyberdach, dzielone siedzenia tylne, zadbany, - 57.0 mln. Rafał Grzeszczak, Wrocław, ul. E. Zoli 34/2

OPEL COMMODORE, 1982 r., 2500 ccm, 6-cylin, biały, stan idealny, na białych tablicach - cena 1200 DEM. Niemcy, tel. 0049-62-04-69-82, odzwonię

OPEL CORSA SEDAN, 1984 r., 900 ccm, benzyna, zielony, na białych tablicach - 1400 DM. Jelenia Góra, tel. 53-366

OPEL CORSA, 1986 r., 123 tys. km, 1200 ccm, czerwony, 5-biegowy, garażowany, 3-drzwiowy, - 112.0 mln. Wrocław, ul. Warciańska 24e

OPEL CORSA, 1986 r., 80 tys. km, 1300 ccm, benzyna, czerwony, stan b. dobry, 5-drzwiowy, nowe opony, - 115.0 mln. Kraśnik Górny, tel. 43 11, grzecznościowy

OPEL CORSA, 1989 r., 71 tys. km, 1200 ccm, biały, srandard, 3-drzwiowy, - 125.0 mln. Opole, tel. 57-83-91

OPEL CORSA, 1989 r., 117 tys. km, 1500 ccm, turbo D, szary metalic, 67 KM, 5-drzwiowy, stan dobry, - 145.0 mln. Świebodzice, tel. 074/54-05-40, po godz. 16

OPEL CORSA, 1991 r., 1100 ccm, benzyna, granatowy, 3-drzwiowy, bez wypadku, zadbany, stan idealny, - 155.0 mln (możliwe raty), lub zamiana na inny. Wrocław, tel. 071/48-28-96 wewn. 5, w godz. 9-17

OPEL
CZĘŚCI
P.U.H. "CIK"
Wrocław, ul. Włodkowica 10-12
tel. 44-72-22, w. 35, 44-11-02, 44-76-42
w dni powszednie 9⁰⁰ - 17⁰⁰
w soboty 9⁰⁰ - 14⁰⁰
OP951630

OPEL CORSA, 1991/92 r., 65 tys. km, 1500 ccm, diesel, metalic, 4-drzwiowy, bez wypadku, zadbany, - 175.0 mln. Wrocław, tel. 25-13-39, wieczorem

OPEL CORSA, 1992 r., 57 tys. km, 1200 ccm, turkusowy, katalizator, Mul-T-Lock, - 165.0 mln. Wrocław, tel. 34-66-389

OPEL CORSA CITY, 1992/93 r., 48 tys. km, 1200 ccm, czerwony, 3-drzwiowy, stan b. dobry, kupiony w salonie XII 92r, pełna dokumentacja, bez wypadku, 5-biegowy, pokrowce, radioodtwarzacz, Mul-T-Lock, oznakowany, - 178.0 mln. Oława, tel. 34-328

OPEL KADETT, 1974 r., 130 tys. km, 1200 ccm, czerwony, pełna dokumentacja, zarejestrowany, - 15.0 mln. M. Bazylewicz, 56-100 Garwół 41, gm. Wołów

OPEL KADETT COMBI, 1979 r., 1200 ccm, e, czerwony, 5-drzwiowy, silnik z 86r, - 52.0 mln. Oleśnica, tel. 14-35-48

OPEL KADETT D, 1979/80 r., 82 tys. km, 1200 ccm, biały, drugi silnik, dużo nowych części, stan dobry, - 46.0 mln. Wrocław, tel. 62-82-00

OPEL KADETT COMBI, 1979/80 r., 1281 ccm, OHC, jasnobrązowy, 3-drzwiowy, 4-biegowy, ogrz. tylna szyba, RM, nowy akumulator, stan b. dobry, - 55.0 mln lub zamiana na Audi 80, VW Golf. Lewin Kłodzki, tel. 66-21-77

OPEL KADETT, 1980 r., 1300 ccm, benzyna, OHC, niebieski metalic, 4-drzwiowy, aluminiowe felgi, szyberdach, ciemne szyby, RO, stan idealny, - 68.0 mln. Psary k. Wrocławia, tel. 11-86-29

OPEL KADETT, 1980 r., 12 tys. km, 1300 ccm, OHC, biały, po remoncie kapitalnym silnika, ciemne szyby, aluminiowe felgi, nowy akumulator i łożyska, stan techn. b. dobry, pełna dokumentacja, - 54.0 mln. Świdnica, tel. 074/52-90-28

OPEL KADETT D, 1980 r., 1300 ccm, SR, pomarańczowy, OHC, 75 KM, fotele „Reccaro", nowe pokrowce, obrotomierz, nowe amortyzatory tylne, na gwarancji, oryginalny lakier, pełna dokumentacja, zadbany, - 58.0 mln. Wrocław, tel. 34-13-139

OPEL KADETT COMBI, 1980 r., 90 tys. km, 1300 ccm, zielony, 4-drzwiowy, - 55.0 mln. Bolesławiec, tel. 0795/33-13, wieczorem

OPEL KADETT, 1980 r., 1300 ccm, - 63.0 mln. Wrocław, tel. 343-41-03

OPEL KADETT, 1981 r., 1300 ccm, benzyna, 2-drzwiowy, na białych tablicach - 700 DEM. Wschowa, tel. 065/40-16-52

OPEL KADETT, 1981 r., 1300 ccm, OHC, na białych tablicach - 1000 DM. Leszno, tel. 065/20-35-62

OPEL KADETT, 1981 r., 1600 ccm, diesel, ciemno czerwony, - 110.0 mln. Głogów, tel. 076/33-18-18

OPEL KADETT, 1981/82 r., 1300 ccm, benzyna, niebieski, garażowany, udokumentowane pochodzenie, w kraju od 91r, - 67.0 mln. Lech Mroczkowski, 59-600 Lwówek Śląski, ul. Przodowników Pracy 01

OPEL KADETT, 1982 r., 41 tys. km, 1200 ccm, niebieski, 5-drzwiowy, tapicerka, aluminiowe felgi, obrotomierz, stan b. dobry, pełna dokumentacja, - 69.5 mln. Strzegom, woj. legnickie, tel. 074/ 55-03-11

OPEL KADETT COMBI, 1982 r., 150 tys. km, 1200 ccm, benzyna, zielony metalic, oryginalny lakier, garażowany, aktualne przeglądu, stan b. dobry, - 71.0 mln. Jawor, tel. 076/70-63-50, po godz. 15

OPEL KADETT, 1982 r., 1200 ccm, srebrny metalic, 3-drzwiowy, - 65.0 mln. Złotoryja, tel. 076/ 78-42-51 wewn. 24 i 78-30-90

OPEL KADETT, 1982 r., 1200 ccm, złoty metalic, stan dobry, na białych tablicach - 15 mln. Olesznа Podgórska, gm. Lubomierz, tel. 13-35-53, w godz. 14-16

OPEL KADETT, 1982 r., 1300 ccm, żółty, stan b. dobry, - 69.0 mln. R. Piechnik, Przemków, ul. Fabryczna 2

OPEL KADETT, 1982/92 r., 115 tys. km, 1600 ccm, diesel, czerwony, aluminiowe felgi, halogeny, RM, welur, tapicerka, 5-drzwiowy, - 67.0 mln. Jelcz-Laskowice, tel. 071/318-17-15

OPEL KADETT, 1983 r., 104 tys. km, 1300 ccm, OHC, czerwony, bez wypadku, po remoncie blacharki, szyberdach, 5-drzwiowy, 5-biegowy, nowy akumulator, nowe pokrowce, RM, - 77.0 mln. Kłodzko, tel. 074/67-30-24 wewn. 542

OPEL KADETT COMBI, 1983 r., 1600 ccm, diesel, niebieski, 5-drzwiowy, nowe opony, ogrz. tylna szyba, RO, hak, - 73.0 mln lub zamiana na nowszy, z dopłatą, combi lub „lezka". Wrocław, tel. 34-34-195

OPEL KADETT, 1983 r., 40 tys. km, 1300 ccm, bordowy, po wypadku, w całości lub na części, - 15.0 mln. Karpacz, tel. 61-94-43, w godz. 9-15

OPEL KADETT, 1983 r., 1300 ccm, wiśniowy, szyberdach, na białych tablicach, - 16.0 mln. Opole, tel. 077/693-135

OPEL KADETT COMBI, 1984 r., 70 tys. km, 1600 ccm, diesel, biały, stan dobry, automatic, na białych tablicach, odbiór w Niemczech lub w Polsce - 1700 DEM. Bielefeld, tel. 0049/521/88-37-21

OPEL KADETT, 1984 r., brązowy, 5-drzwiowy, - 79.0 mln lub zamiana na nowszy z dopłatą. Wrocław, tel. 57-66-99

OPEL KADETT, 1984 r., 92 tys. km, 1600 ccm, diesel, niebieski, udokumentowane pochodzenie, akumulator na gwarancji, - 80.0 mln. Andrzej Łojko, 57-320 Polanica Zdrój, ul. Mickiewicza 13

OPEL KADETT, 1984 r., 100 tys. km, 1300 ccm, benzyna, błękitny metalic, stan silnika i blacharki b. dobry, stan ogólny b. dobry, nowe amortyzatory, radio, - 85.0 mln. Lubin, tel. 076/ 44-13-83

OPEL KADETT, 1984 r., 51 tys. km, 1600 ccm, diesel, zielony metalic, radiomagnetofon, 5-biegowy, po remoncie silnika, nowe amortyzatory, - 75.0 mln. Marek Bochniarz, 58-506 Jelenia Góra, ul. Wiejska 9/5

OPEL KADETT D, 1984 r., 140 tys. km, 1300 ccm, kremowy, bez prawa rejestracji, w całości, stan b. dobry, - 20.0 mln lub zamiana na Fiata 126p. M. Bazylewicz, 56-100 Garwół 41, gm. Wołów

OPEL KADETT, 1984/89 r., 151 tys. km, 1600 ccm, diesel, biały, 5-biegowy, 5-drzwiowy, aluminiowe felgi, oryg. lakier, RO, szyberdach, ciemne szyby, nowy akumulator, nowe opony i amortyzator, stan b. dobry, bez wypadku, - 125.0 mln. Boguszów Gorce, tel. 44-98-14

OPEL KADETT, 1985 r., 80 tys. km, 1600 ccm, diesel, automatic, wspomaganie, 4-letni silnik, na białych tablicach - 1.900 DEM. Chojnów, tel. 18-78-36

OPEL KADETT GSI, 1985 r., 102 tys. km, 1800 ccm, wtrysk, OHC, czerwony, składany, deska digital, kubełkowe fotele, alarm (gwarancja), 3-drzwiowy, szyberdach, RM Blaupunkt, - 125.0 mln. T. Kozłowski, Wałbrzych, ul. Świdnicka 66/17, tel. 22-821, grzecznościowy

OPEL KADETT COMBI, 1985 r., 88 tys. km, 1200 ccm, żółty, 3-drzwiowy, stan b. dobry, sprawny w całości, niskie opłaty, - 119.0 mln. Czernica Wrocławska, tel. 318-00-48

OPEL KADETT OHC, 1985 r., 133 tys. km, 1600 ccm, diesel, biały, 2-drzwiowy, radioodtwarzacz z szufladą, konserwacja, udokumentowane pochodzenie, alarm, hak, - 123.0 mln. Strzegom, tel. 074/ 55-00-33, po godz. 20 i 55-25-01

OPEL KADETT, 1985 r., 1600 ccm, diesel, biały, silnik + skrzynia biegów (automatic), nowe, z 91r, rachunki, 3-drzwiowy, stan b. dobry, na białych tablicach - 2100 DEM. Chojnów, tel. 076/187-836, wieczorem

OPEL KADETT GSI, 1985/86 r., 154 tys. km, 1800 ccm, etylina, czerwony, szyberdach, aluminiowe felgi, radioodtwarzacz, deska digital, pełna dokumentacja, spoiler, katalizator, - 115.0 mln. Lubsko, tel. 068/72-07-98, w godz. 9-15

OPEL KADETT CC, 1985/86 r., 127 tys. km, 1300 ccm, srebrny metalic, 8 m-cy w kraju, I właściciel, pełna dokumentacja, 5-drzwiowy, hak, RM, stan b. dobry, - 118.0 mln. Bolesławiec, tel. 0795/ 67-35

OPEL KADETT GSI, 1986 r., 1800 ccm, wtrysk, zielony metalic, szyberdach, spoilery, 4-drzwiowy, sedan, - 135.0 mln. Złotoryja, tel. 076/78-42-51 wewn. 24 i 78-30-90

OPEL KADETT SEDAN, 1986 r., 105 tys. km, 1300 ccm, benzyna, czerwony metalic, aluminiowe felgi, spoiler, atrakcyjny wygląd, 2 tygodnie w kraju, - 125.0 mln. Złotoryja, tel. 076/78-42-51 wewn. 24 i 78-30-90

OPEL KADETT SEDAN, 1986 r., 130 tys. km, 1800 ccm, wtrysk, zielony metalic, szyberdach, spoiler, atrakcyjny wygląd, nie rejestrowany w kraju, - 135.0 mln. Złotoryja, tel. 076/78-42-51 wewn. 24 i 78-30-90

OPEL KADETT SEDAN, 1986 r., 1300 ccm, czerwony metalic, - 125.0 mln. Złotoryja, tel. 076/78-42-51 wewn. 24 i 78-30-90

OPEL KADETT, 1986 r., 110 tys. km, 1300 ccm, benzyna, brązowy, stan b. dobry, 3-drzwiowy, 6 lat w kraju, szyberdach, - 117.0 mln. Ząbkowice Śląskie, tel. 074/15-30-06, w godz.11-16

OPEL KADETT, 1986 r., 1600 ccm, diesel, grafit metalic, 4-drzwiowy, stan b. dobry, - 123.0 mln. Bogusław Szewczuk, 59-600 Radłówka 12, gm. Lwówek Śląski

OPEL KADETT COMBI, 1986 r., 150 tys. km, 1600 ccm, diesel, zielony, stan b. dobry, nowe opony (komplet), - 113.0 mln. Jelcz-Laskowice, tel. 318-12-58

OPEL KADETT, 1986 r., 119 tys. km, 1598 ccm, diesel, szary metalic, 5-biegowy, nowe amortyzatory, stan b. dobry, - 125.0 mln. T. Pielecha, Bogatynia, tel. 0797/31-695

OPEL KADETT SEDAN, 1986 r., 80 tys. km, 1600 ccm, diesel, wiśniowy, I właściciel w kraju, hak, szyberdach, 5-drzwiowy, stan idealny, - 135.0 mln. Kamieniec Ząbkowicki, tel. 074/17-31-23

OPEL KADETT SEDAN, 1986 r., 80 tys. km, 1300 ccm, benzyna, biały, udokumentowane pochodzenie, I właściciel, bez wypadku, garażowany, stan b. dobry, - 128.0 mln. Lwówek Śląski, tel. 090/ 66-11-04

OPEL KADETT SEDAN, 1986 r., 1600 ccm, diesel, bordowy, hak, radioodtwarzacz, 5-drzwiowy, szyberdach, - 135.0 mln. Kamieniec Ząbkowicki, tel. 074/ 17-31-66

OPEL KADETT COMBI, 1986 r., 120 tys. km, 1600 ccm, diesel, stalowy, stan b. dobry, 3-drzwiowy, radioodtwarzacz Grundig, hak, - 125.0 mln. Świdnica, tel. 53-09-90

OPEL KADETT, 1986 r., 135 tys. km, 1600 ccm, diesel, grafitowy metalic, 5-drzwiowy, 5-biegowy, stan b. dobry, zadbany, centralny zamek, - 122.0 mln. Wrocław, tel. 73-77-14

OPEL KADETT, 1986 r., 1300 ccm, czerwony, stan b. dobry - 3300 DEM. Świebodzice, tel. 074/54-03-59

OPEL KADETT GSI, 1986/87 r., 2000 ccm, spoilery, aluminiowe felgi, szyberdach, deska digital, po odprawie celnej, - 125.0 mln. Lubań, tel. 0796/ 42-00, 49 05 i 49-74

OPEL KADETT SEDAN, 1986/95 r., 130 tys. km, 1600 ccm, diesel, srebrny metalic, 5-biegowy, hak, pełna dokumentacja, - 125.0 mln lub zamiana na osobowydo 1400ccm benzyna. Nysa, tel. 077/33-13-00

OPEL KADETT, 1987 r., 150 tys. km, 1300 ccm, benzyna, srebrny metalic, stan b. dobry, 3-drzwiowy, szyberdach, katalizator, na białych tablicach - 3.900 DM. Wrocław, tel. 60-17-32

OPEL KADETT SEDAN E, 1987 r., 60 tys. km, 1300 ccm, benzyna, niebieski, kubełkowe fotele, żaluzje, 4 głośniki, tylne oparcie 2-częściowe, pełna dokumentacja, w kraju od 2,5 roku, I właściciel, - 128.0 mln. Leszno, tel. 065/20-90-92

OPEL KADETT, 1987 r., 116 tys. km, 1200 ccm, granatowy metalic, 3-drzwiowy, - 120.0 mln. Wrocław, tel. 22-33-00

OPEL
oryginalne części, akcesoria
Wrocław, ul. Łęczycka 22b,
tel. (071) 55-82-18, fax 73-52-34
w godz. 9.00-17.00, sob. 9.00-14.00
OP962128

OPEL KADETT, 1987 r., 103 tys. km, 1197 ccm, ECC, wiśniowy, stan b. dobry, pełna dokumentacja, w kraju od 3 lat, - 127.0 mln. Osowa Sień, gm. Wschowa, tel. 065/40-27-45

OPEL KADETT, 1987 r., 147 tys. km, 1600 ccm, diesel, biały, sprowadzony w całości, nowy akumulator i amortyzatory, - 130.0 mln. Wrocław, tel. 071/57-60-42

OPEL KADETT, 1987 r., 127 tys. km, 1600 ccm, diesel, czerwony, 5-drzwiowy, szyberdach, oclony w całości, - 131.0 mln. Kępno, tel. 0647/ 247-24

OPEL KADETT, 1987 r., 1300 ccm, benzyna, biały, I właściciel, bez wypadku, udokumentowane pochodzenie, oryginalny lakier, stan b. dobry, - 128.0 mln. Wrocław, tel. 57-96-08

OPEL KADETT, 1987/88 r., 1300 ccm, bordowy, benzyna bezołowiowa, 5-drzwiowy, szyberdach, regul. wys. pasów, w kraju od pół roku, pełna dokumentacja, oryginalny lakier, - 129.0 mln. Henryk Czepita, 59-700 Bolesławiec, ul. Zygmunta Augusta 5B/6

OPEL KADETT SEDAN, 1988 r., 1600 ccm, wtrysk, niebieski metalic, aluminiowe felgi, katalizator, nie rej. w kraju, - 139.0 mln. Wrocław, tel. 60-14-56

OPEL KADETT, 1988 r., 149 tys. km, 1600 ccm, wtrysk, biały, 5-drzwiowy, Pb/, katalizator, spryskiwacz lamp, podgrzewane siedzenia, przyciemniane tylne szyby, regulowane pasy, aluminiowe felgi, dodatkowe światła stopu, pełna dokumentacja, atrakcyjny wygląd, stan techn. b. dobry, 141.0 mln. Antoni Kowalski, 59-600 Radłówka 44, gm. Lwówek Śląski

OPEL KADETT, 1988 r., 72 tys. km, 1600 ccm, diesel, czerwony, 4 biegowy, szyberdach, kubełkowe fotele, 3-drzwiowy, alarm, RM, pełna dokumentacja, - 142.0 mln. Oleśnica, tel. 14-40-21 wewn. 53-48

OPEL KADETT SEDAN, 1988 r., 1300 ccm, biały, - 4500 DEM. Wrocław, tel. 51-16-02

OPEL KADETT, 1988 r., 130 tys. km, 1600 ccm, diesel, biały, sprowadzony z Holandii, nie rejestrowany, do lakierowania maska i błotnik, szyba przednia do wymiany, wspomaganie kier., szyberdach, reg. pasy, 5-drzwiowy, automatic, - 120.0 mln. Zgorzelec, tel. 549-85, do godz. 13

OPEL KADETT SEDAN, 1989 r., 110 tys. km, 1300 ccm, benzyna, platynowy metalic, 4-biegowy, kubełkowe fotele, regul. wys. pasów i siedzeń, dzielone tylne siedzenia, udokumentowane pochodzenie, 1 rok w kraju, I właściciel, - 160.0 mln. Kudowa Zdrój, tel. 66-21-86

CENTRALNY REJESTR OZNAKOWANYCH POJAZDÓW

00-611 Warszawa, ul. Filtrowa 1A, tel. 25-37-60, tel./fax 25-53-20

Wykaz pojazdów skradzionych w okresie 15.02.95 - 28.03.96

marka	nr rej.	nr silnika	nr nadwozia	ident. SOMERW	kolor
AUDI 80	ONB 5537	22116	20106	20106	CZARNY
AUDI 80	PWN 3107	ABT241438	WAUZZZBCZSA040076	SA040076	ZIELONY
CINQUECENTO	RDN 8485	0009102250	ZFA17000000512513	00512513	SELEDYN
CINQUECENTO 700	SWL 6232	3618457	00565719	00565719	ZIELONY
CINQUECENTO 700	WAK 0843	6367876	ZFA17000000686372	00686372	CZERWONY
CINQUECENTO 700	WZG 7697	3617980	ZFA17000000564429	00564429	CZERWONY
CINQUECENTO 700	WZN 1902	0463642565	ZFA17000000643049	00643049	BIAŁY
CINQUECENTO 900	KXP 0222	9181893	ZFA17000000603203	00603203	NIEBIESKI
CINQUECENTO 900	SWX 7088	9260867	00679589	00679589	ZIELONY
CINQUECENTO 900	WSI 9273	0469258538	ZFA17000000679858	00679858	ZIELONY
CINQUECENTO 900	WSJ 7727	9236749	00662194	00662194	CZERWONY
CINQUECENTO 900	WZZ 1924	0469298960	ZFA17000000717280	00717280	NIEBIESKI
FIAT 126P	BIA 0399	6806330	SUF126A0037078342	37078342	ZIELONY
FIAT 126P	KOW 7619	6824617	SUF126A0037095368	37095368	ZIELONY
FIAT 126P	KZF 0523	6472840	09781641	09781641	ZIELONY
FIAT 126P	PWE 8578	6717984	SUF126A0019999847	19999847	SZMARAGD
FIAT 126P	PWG 1814	86707116	SUF126A0019988683	19988683	BIAŁY
FIAT 126P	SDI 6973	7696805583	SUF126A0037078733	37078733	ZIELONY
FIAT 126P	WGD 3329	6379296	SUF126A0009701288	09701288	PISTACJA
FIAT 126P	WGI 4105	6629553	19922062	19922062	BIAŁY
FIAT 126P	WUD 4576	7696808564	SUF126A0037081476	37081476	BIAŁY
FIAT 126P	WXF 7500	76E9783227	ZFA126A0008341978	08341978	CZERWONY
FIAT 126P	WXP 1842	6745040	37022939	37022939	CZERWONY
FIAT 126P	-	7696775081	SUF126A0037050685	37050685	ŻÓŁTY
FIAT PUNTO 55 SX	WAF 7030	0006580384	ZFA17600005142152	05142152	ZŁOTY
FIAT UNO	KXA 0580	0005343769	ZFA14600009286126	09286126	ZIELONY
FIAT UNO	RWA 2140	0005368278	ZFA14600009301781	09301781	BIAŁY
HONDA CIVIC	KXW 4555	26823859	05116702	05116702	SZARY
JEEP GRAND CHEROKEE	WSV 0939	503MX08	1J4GZ78SXC682609	XC682609	CZARNY
LUBLIN 3352	WXP 9822	026216	SUL335212S0007152	S0007152	SZARY
MAZDA 323	WFA 0721	B6271380	JMZBG144200234140	00234140	GRANATOWY
MAZDA 323	WXZ 3864	BP437210	JMZBG14F500569300	00569300	CZERWONY
MAZDA 626	WXZ 9070	FS826078	1YVGE22C6S5407291	S5407291	CZARNY
MERCEDES 300 D	KJX 5542	912124300A	WDB1240231B319418	1B319418	CZARNY
MITSUBISHI GALANT	PUB 6456	4G64QV2907	4A3AJ56G9SE044164	SE044164	BURGUND
OPEL VECTRA	LFN 5921	14312288	WOL000087LA094020	LA094020	BIAŁY
POLONEZ 1.4	LFR 7210	FH57976816	SUPB01ELBSW749578	SW749578	SREBRNY
POLONEZ 1.4	WXZ 7210	FH57196418	SUPB01ELBSW789266	SW789266	SZMARAGD
POLONEZ 1.5	LZR 2409	499222	SUPB11DC202472401	02472401	GRANATOWY
POLONEZ 1.5	PWS 0744	AB561956	00483109	00483109	CZERWONY
POLONEZ 1.5	WFK 7481	AB0496633	SUPB01ABF00417936	00417936	GRANATOWY
POLONEZ 1.5	WUK 2437	527305	SUPB01ABF00441112	00441112	BURGUND
POLONEZ 1.5	WZK 1588	AB425563	SUPB01ABF00363006	00363006	CZERWONY
POLONEZ 1.6	KCO 4553	CB0154061	SUPB01CBHRW650205	RW650205	TURKUSOWY
POLONEZ 1.6	KXE 4625	CB0235830	SUPB01CBHSW752613	SW752613	SZARY
POLONEZ 1.6	LFC 1728	35241	399765	399765	GRANATOWY
POLONEZ 1.6	LFX 1785	CE0284238	SUPB01CEHTW798892	TW798892	SREBRNY
POLONEZ 1.6	PBC 5210	AB0657518	SUPB01ABFSW739032	SW739032	NIEBIESKI
POLONEZ 1.6	PBD 7994	22065	SUPB01H00343906	00343906	CZERWONY
POLONEZ 1.6	PBR 1810	CE0284240	SUPB01CEHTW799469	TW799469	SZMARAGD
POLONEZ 1.6	PWN 2438	CB0220174	SUPB01CBHSW735734	SW735734	PLATYNOWY
POLONEZ 1.6	SDF 9224	CE0279930	SUPB01CEHTW794612	TW794612	TURKUSOWY
POLONEZ 1.6	SDL 5415	CE2444330	SUPB01CEHSW761513	SW761513	BIAŁY
POLONEZ 1.6	SDS 6845	CB0218914	SUPB01CBHSW734416	SW734416	CAPRI
POLONEZ 1.6	TNC 4350	CE0287102	SUPB01CEHTW802216	TW802216	ZIELONY
POLONEZ 1.6	WAF 6403	CE0289567	SUPB01CEHTW804512	TW804512	SZARY
POLONEZ 1.6	WFD 0685	CE0291183	SUPB01CEHTW806022	TW806022	WIŚNIOWY
POLONEZ 1.6	WFG 3702	CE0281138	SUPB01CEHTW796705	TW796705	ZIELONY
POLONEZ 1.6	WGD 7355	CE0276904	SUPB01CEHSW792985	SW792985	ZIELONY
POLONEZ 1.6	WSD 2789	CE0239991	SUPB01CEHSW756010	SW756010	ZIELONY
POLONEZ 1.6	WXR 0324	CE0284972	SUPB01CEHTW800009	TW800009	WIŚNIOWY
POLONEZ 1.6	WXR 0934	CE0293069	SUPB01CEHTW808111	TW808111	ZIELONY
POLONEZ 1.6	WXU 5762	CE0281563	SUPB01CEHTW796781	TW796781	ZIELONY
POLONEZ 1.6	WXV 5421	CB0154034	SUPB01CBHRW650202	RW650202	TURKUSOWY
POLONEZ 1.6	WXZ 2278	CE0249142	SUPB01CEHSW765268	SW765268	ZIELONY
POLONEZ 1.6	WXZ 8396	CE0284236	SUPB01CEHTW799098	TW799098	SREBRNY
POLONEZ 1.6	WZE 6040	CE0285479	SUPB01CEHTW800105	TW800105	SZARY
POLONEZ 1.6	WZK 7143	CE0291359	SUPB01CEHTW806484	TW806484	MORSKI
POLONEZ 1.9 D	WXZ 5789	UR84000591	SUPB01EJGSW789186	SW789186	STALOWY
POLONEZ TRUCK	WCG 6282	CE0280437	SUPB06CEJSN040516	SN040516	WIŚNIOWY
POLONEZ TRUCK	WSN 4402	CB0227412	SUPB04CBJSW056512	SW056512	CZERWONY
RENAULT LAGUNA	PWN 8025	COO8038	VF1B56S0513251406	13251406	ŚLIWKA
TOYOTA CARINA	WZD 0818	U031531	SB153ABK00E029915	0E029915	BEŻOWY
TOYOTA COROLLA	WAR 9076	2193288	JT1G0EE000354712	00354712	CZARNY
TOYOTA COROLLA	WFV 6406	1433780	JT154EEA100187366	00187366	NIEBIESKI
VOLVO 850	WGC 0458	234T422710	YV1LS5702S2231511	S2231511	ZIELONY
VW GOLF	OEV 5535	RF255294	KB048443	KB048443	NIEBIESKI
VW GOLF 1.8	WXK 0023	ACC066974	3VWEG01H4SM057837	SM057837	CZERWONY
VW PASSAT	ONA 9362	RP015361	WVWZZZ31ZKE000454	KE000454	CZERWONY
VW PASSAT	WZE 5865	ABS630750	WVWZZZ3AZRE016409	RE016409	NIEBIESKI

OPEL KADETT, 1989 r., 100 tys. km, 2000 ccm, czerwony, bez wypadku, szyberdach, aluminiowe felgi, radioodtwarzacz, siedzenia kubełkowe, reg. pasów, - 148.0 mln. Wilkowice, tel. 065/34-13-39

OPEL KADETT OHC, 1989 r., 130 tys. km, 1600 ccm, wtrysk, granatowy, stan b. dobry, 3-drzwiowy, welurowa tapicerka, radioodtwarzacz, oclony w całości, w kraju od 4 lat, - 148.0 mln lub zamiana na Poloneza. Oborniki Śląskie, tel. 10-21-97

OPEL KADETT SEDAN, 1990 r., 105 tys. km, 1400 ccm, S, czerwony, alarm + pilot, szyberdach, RM, - 178.0 mln. Głogów, tel. 34-84-59

OPEL KADETT COMBI, 1990 r., 81 tys. km, 1400 ccm, ciemnoczerwony, benzyna + gaz, 3-drzwiowy, elektroniczna instalacja gazowa, alarm, oznakowany, I właściciel w kraju, - 165.0 mln. Świdnica, tel. 074/53-19-51, po godz. 18

OPEL KADETT, 1990 r., 64 tys. km, 1300 ccm, benzyna, grafit metalic, tapicerka welur, aluminiowe felgi, w kraju od 92 r., stan b. dobry, - 162.0 mln. Kurczewski, Boguszów-Gorce, ul. Pokoju 9/2, po godz.16

OPEL KADETT, 1990 r., 70 tys. km, wiśniowy metalic, 3-drzwiowy, udokumentowane pochodzenie, - 158.0 mln. Żmigród, tel. 07285/31-76

OPEL KADETT, 1990 r., 42 tys. km, 1300 ccm, wtrysk, srebrny metalic, katalizator, komputer, 5-biegowy, kubełkowe fotele, pełna dokumentacja, RO, 3-drzwiowy, - 165.0 mln. Kępno, tel. 0647/23-045

OPEL KADETT SEDAN, 1990 r., 41 tys. km, 1400 ccm, benzyna, katalizator, wtrysk, radio, szyberdach, konserwacja, pełna dokumentacja, I właściciel, garażowany, zadbany, - 168.0 mln. Legnica, tel. 076/562-812

OPEL KADETT SEDAN, 1990/91 r., 70 tys. km, 1700 ccm, diesel, biały, el. szyby, centralny zamek, reg. pasy, spoiler, - 180.0 mln. Ostrów Wlkp., tel. 064/38-34-51

OPEL KADETT, 1991 r., 121 tys. km, 1400 ccm, wtrysk, grafit metalic, 3-drzwiowy, katalizator, szyberdach, ciemne szyby, regulowany fotel kierowcy, el. światła, alarm + pilot, - 176.0 mln. Wrocław, tel. 25-00-83

OPEL KADETT COMBI, 1991 r., 86 tys. km, 1400 ccm, wtrysk, biały, stan b. dobry, sprowadzony w całości w 10.92r., oznakowany, katalizator, nowe opony, nowy akumulator, Mul-T-Lock, - 172.0 mln. Polkowice, tel. 45-23-04, po godz.15

OPEL KADETT, 1991 r., 64 tys. km, 1400 ccm, i, szary metalic, 5-drzwiowy, el. regul. reflektory, radio Opel code, - 192.0 mln. Bystrzyca Kłodzka, tel. 074/11-22-51

OPEL KADETT, 1991 r., 66 tys. km, 1400 ccm, i, granatowy metalic, szyberdach, 5-drzwiowy, regul. wys. pasów, - 176.0 mln. Rawicz, tel. 065/45-55-86

OPEL KADETT COMBI, 1991 r., 100 tys. km, 1600 ccm, i, czerwony, 5-biegowy, katalizator, wersja Club, centralny zamek, el. regul. reflektory, szyberdach, nie rejestrowany w kraju, - 186.0 mln. Chojnów, tel. 076/18-82-83 wewn. 145

OPEL KADETT, 1991 r., 30 tys. km, 1600 ccm, czerwony, szyberdach, katalizator, 5-drzwiowy, reg. światła i pasy, radioodtwarzacz - 5300DM +cło. Wilkowice, tel. 065/34-13-39

OPEL KADETT, 1991 r., 77 tys. km, 1400 ccm, granatowy, 5-drzwiowy, szyberdach, el. reg. światel, radioodtwarzacz, oznakowany, reg. pasów, hak, pełna dokumentacja, - 178.0 mln. Wilkowice, tel. 065/34-13-39

OPEL KADETT COMBI, 1991 r., 78 tys. km, 1700 ccm, diesel, ciemny grafit, el. światła, szyberdach, - 200.0 mln. Bolesławiec, tel. 21-01, do 15

OPEL KADETT SEDAN, 1991 r., 51 tys. km, 1400 ccm, czerwony, stan idealny, nierejestrowany, oclony, - 182.0 mln. Żary, tel. 068/74-76-51

OPEL KADETT COMBI, 1991 r., 90 tys. km, 1600 ccm, benzyna, granatowy metalic, I właściciel, regul. pasy, relingi, hak, pełna dokumentacja, stan siedzeń b. dobry, - 190.0 mln. Wrocław, tel. 21-16-40

OPEL MANTA, 1980 r., 1900 ccm, S 105kM, czerwony, automatic, + zapasowe skrzynia biegów i silnik na części, RM Blaupunkt, - 45.0 mln. Brzeg, woj. opolskie, tel. 077/11-22-04, grzecznościowy

OPEL MANTA, 1980 r., 2000 ccm, wtrysk, biały, spoilery, obniżony, - 63.0 mln. Trzebnica, tel. 12-76-13

OPEL MANTA B, 1983 r., 2000 ccm, wtrysk, złoty metalic, aluminiowe felgi, spoilery, sportowy wydech, fotele Recaro, radioodtwarzacz Kenwood + 4 głośniki, sportowa kierownica, 115 KM, - 70.0 mln lub zamiana na inny w tej samej cenie. Andrzej Weyer, Wrocław, tel. 24-37-72, do godz. 15

OPEL MANTA GSI, 1985 r., 2000 ccm, wtrysk, czerwony, oryginalny lakier, szyberdach, fotele „Reccaro", aluminiowe felgi, okrągłe przednie lampy, ospoilerowany, stan silnika i blacharki b. dobry, - 100.0 mln. Ząbkowice Śląskie, tel. 074/152-094

OPEL MONZA, 1979 r., 3000 ccm, benzyna, srebrny, sportowe zawieszenie, automatic, welurowa tapicerka, wspomaganie kier., stan dobry, atrakcyjny wygląd, - 50.0 mln. Jelenia Góra, tel. 53-366

OPEL OMEGA, 1987 r., 2300 ccm, diesel, szary metalic, el. podgrzewane lusterka, wspomaganie kier., szyberdach, stan b. dobry, - 165.0 mln lub zamiana, (możliwe raty). Wrocław, tel. 071/48-28-96 wewn. 5, w godz. 9-17

OPEL OMEGA, 1987 r., 150 tys. km, 1800 ccm, benzyna, granatowy metalic, wspomaganie kierownicy, oryginalny szyberdach, el. sterowane i podgrzewane lusterko, regulowane pasy, dzielona tylna kanapa, serwisowany, komplet dokumentów, - 159.0 mln. Lądek Zdrój, tel. 074/146-343, wewn.753

OPEL OMEGA COMBI, 1987/88 r., 145 tys. km, 2300 ccm, turbo D, biały, wspomaganie, szyberdach, relingi, hak, pompowane tylne zawieszenie, 4 zapasowe felgi z oponami, - 155.0 mln. Jelcz-Laskowice, tel. 318-22-92

OPEL OMEGA CD, 1988 r., - 190.0 mln. Wolibórz k. Nowej Rudy, tel. 0791/21-99

OPEL OMEGA, 1988 r., 1800 ccm, wtrysk, granatowy, udokumentowane pochodzenie, bez wypadku, stan b. dobry, - 185.0 mln. Nysa, tel. 077/33-20-46, po godz.16

OPEL OMEGA COMBI, 1988 r., 200 tys. km, 1800 ccm, benzyna, biały, szyberdach, el. lusterka, reg. siedzenie, radioodtwarzacz, udokumentowane pochodzenie, - 185.0 mln. Świdnica, tel. 52-52-12

OPEL OMEGA, 1988 r., 135 tys. km, 1800 ccm, benzyna, granatowy, szyberdach, serwo, bez wypadku, katalizator, RM, stan b. dobry, - 175.0 mln. Nysa, tel. 077/33-40-91, wewn. 43-81

OPEL OMEGA CD, 1989 r., 130 tys. km, 2400 ccm, wtrysk, wiśniowy metalic, ABS, ARC, automatic, komputer, sport, jazda, serwo, el. szyberdach, el. lusterka, centralny zamek, regulowana kierownica, aluminiowe felgi, hak, I właściciel, - 200.0 mln. Krośnice, tel. 0728/46-127

OPEL OMEGA COMBI, 1990 r., 120 tys. km, 2000 ccm, wtrysk, 12V, granatowa perła, wspomaganie, 115 KM, halogeny, wersja Diamond, pełna dokumentacja, aluminiowe felgi, relingi, el. lusterka i regul. reflektory, RO Philips, I właściciel w kraju, - 230.0 mln. Wrocław, tel. 65-17-50

OPEL OMEGA DIAMOND, 1990 r., 112 tys. km, 2000 ccm, benzyna, granatowy metalic, CD, sprowadzony w całości, w kraju od 3 lat, katalizator, el. szyby, el. lusterka, oryginalny lakier, zadbany, stan b. dobry, el. lusterka, el. szyberdach, el. regul. reflektory, aluminiowe felgi, centralny zamek, garażowany, - 240.0 mln. Jelenia Góra, tel. 515-33

OPEL OMEGA SKŁADAK, 1990/91 r., 2000 ccm, wtrysk, ABS, wspomaganie, katalizator, el. regul. reflektory i lusterka, pełny serwis i inne, - 210.0 mln. Wrocław, tel. 66-17-62 do g. 15 i 72-40-52 po g. 18

OPEL OMEGA SEDAN, 1991 r., wersja CD, wszystkie dodatki oprócz skóry i klimatyzacji, sprowadzony ze Szwajcarii - 7.700 DEM + cło i transport. Wałbrzych, tel. 40-09-79

OPEL OMEGA COMBI, 1991 r., 3000 ccm, i, 24V, wiśniowa perła metalic, 204 kM, ABS, ASD, komputer, el. szyby, el. szyberdach, el. lusterka, el. regul. reflektory, centralny zamek, podgrz. siedzenia, relingi dachowe, roleta, aluminiowe felgi, hak, regulowane zawieszenie, RM, inne dodatki, - 355.0 mln. Dzierżoniów, tel. 074/31-96-96, 33-44-91

OPEL OMEGA, 1991 r., 66 tys. km, 2000 ccm, DOHC, srebrny metalic, wtrysk, ABS, ARS, RM, automatic, welur, el. lusterka, centralny zamek, alarm, oznakowany, serwo, szyberdach, - 278.0 mln. Wrocław, tel. 34-360-02

OPEL OMEGA CD, 1991 r., 80 tys. km, 2000 ccm, wtrysk, wiśniowy metalic, komputer, ABS, el. szyberdach, el. szyby, welurowa tapicerka, udokumentowane pochodzenie, - 255.0 mln. Wrocław, tel. 73-57-45

OPEL OMEGA CD, 1992 r., 57 tys. km, 2000 ccm, i, wiśniowy metalic, benzyna bezołowiowa, centralny zamek, ABS, wspomaganie kier., katalizator, el. lusterka, komputer, el. szyberdach, welurowa tapicerka, garażowany, stan idealny, - 320.0 mln. Janusz Turczyński, 58-560 Jelenia Góra, ul. XX-lecia 14B/15, po godz. 17

OPEL OMEGA, 1992 r., 79 tys. km, 2600 ccm, wtrysk, biały, ABS, welur, aluminiowe felgi, el. szyby, szyberdach, wspomaganie, katalizator, podgrzewane lusterka, - 300.0 mln. Bystrzyca, tel. 074/11-05-97

OPEL OMEGA, 1992 r., 126 tys. km, 2000 ccm, wtrysk, ciemnowiśniowy metalic, Riviera, bogata wersja, ABS, skórzana kierownica, komputer, el. szyby i lusterka, centralny zamek, aluminiowe felgi, radio, el. regul. reflektory, welurowa tapicerka, sprowadzony w całości, pełna dokumentacja, - 279.0 mln. Wrocław, tel. 72-68-84

OPEL REKORD, 1974 r., 2000 ccm, benzyna, czerwony, czarny dach, limuzyna, wersja USA, ogrz. tylna szyba, dzielone tylne siedzenia, stan dobry, zarejestrowany, ważny przegląd do 08.96r, - 30.0 mln. Irena Jaworska, 58-376 Roztoka 1b, gm. Dobromierz

OPEL REKORD, 1977 r., 47 tys. km, 2100 ccm, diesel, wiśniowy, szyberdach, radioodtwarzacz + 4 głośniki, wymienione: pompa paliwowa, chłodnica, alternator w 96r, antena teleskopowa - ładny wygląd, stan b. dobry, - 50.0 mln. Wrocław, tel. 68-70-95

OPEL REKORD, 1977 r., zarejestrowany, - 15.0 mln. Głogów, tel. 34-05-86

OPEL REKORD, 1977 r., 1479 ccm, benzyna, seledynowy (czarny dach), z Urzędu Celnego, I właściciel w kraju, wspomaganie kier., nowe opony

(gwarancja), stan silnika, karoserii i wnętrza b. dobry, automatic, styl retro, atrakcyjny wygląd, - 40.0 mln. R. Kominiak, 59-700 Bolesławiec Śl., woj. jeleniogórskie, ul. Starzyńskiego 40/9

OPEL REKORD COMBI, 1978 r., 140 tys. km, 2000 ccm, benzyna, żółty, wymienione tylne błotniki, tylne teleskopy, pełna dokumentacja, RM, aluminiowe felgi, hak, stan dobry, - 36.0 mln lub zamiana na mniejszy. Wrocław, tel. 21-53-89, po godz. 16

OPEL REKORD, 1979 r., 2000 ccm, e, biały, nowy akumulator, nowe opony i pokrowce, stan dobry, - 38.0 mln. Wrocław, tel. 57-87-13

OPEL REKORD, 1979 r., 120 tys. km, 2000 ccm, diesel, brązowy metalic, po remoncie kapitalnym silnika w 94r, typ limuzyna Berlina, - 48.0 mln. Nysa, tel. 077/33 90-10, po godz. 17

OPEL REKORD E, 1979 r., 1870 ccm, zielony, - 32.0 mln. Wrocław, tel. 44-74-74 wewn. 361

OPEL REKORD, 1980 r., 180 tys. km, 2000 ccm, biały, automatic, - 38.0 mln. J. Babiak, 51-602 Wrocław, ul. Kochanowskiego 59/3, wieczorem

OPEL REKORD, 1980 r., 76 tys. km, 2000 ccm, benzyna, biały, w całości, techn. sprawny, na białych tablicach - 1100 DEM. Brzeg, tel. 077/ 16-43-37

OPEL REKORD COMBI, 1980 r., 2000 ccm, benzyna, biały, instalacja gazowa, pełna dokumentacja z Urzędu Celnego, - 49.0 mln. Wałbrzych, tel. 074/40-04-04 lub 41-42-24

OPEL REKORD, 1981 r., 73 tys. km, 2300 ccm, diesel, jasnobeżowy, nowe sprężyny, RM, podgrzewacz paliwa, pilne, - 42.0 mln. Złoty Stok, tel. 072/ 17-53-09, w godz. 16-19

OPEL REKORD, 1981 r., 67 tys. km, 2000 ccm, benzyna, wiśniowy metalic, po regeneracji przedniego zawieszenia, po remoncie kapitalnym ukł. hamulcowego, 4-drzwiowy, szyberdach, zadbany, - 55.0 mln lub zamiana na inny. A. Świerkowski, Wrocław-Wojnów, ul. Smocza 31

OPEL REKORD, 1982 r., 82 tys. km, 2000 ccm, wtrysk, biały, wersja luksusowa, stan b. dobry, zapasowa skrzynia biegów, serwo, centralny zamek, - 60.0 mln. Ligota, tel. 077/64-81-77

OPEL REKORD, 1983 r., 190 tys. km, 2000 ccm, benzyna, niebieski, stan b. dobry, blacharka do małych poprawek, RM Blaupunkt, II właściciel w kraju, - 45.0 mln. Duszniki Zdrój, tel. 66-92-36

OPEL REKORD, 1983 r., 170 tys. km, 2000 ccm, złoty metalic, benzyna+gaz, - 75.0 mln lub zamiana. Żagań, tel. 068/77 38-35

OPEL REKORD OHC, 1985 r., 150 tys. km, 1800 ccm, szary metalic, stan dobry, na białych tablicach - 40 mln. Jelenia Góra, tel. 229-91, wieczorem

OPEL REKORD, 1986 r., 140 tys. km, 2300 ccm, diesel, niebieski, stan dobry, po remoncie silnika, szyberdach, na białych tablicach - 3800 DEM. Lubin, tel. 076/42-78-31

OPEL SENATOR, 1982 r., 192 tys. km, 2490 ccm, wtrysk, brązowy metalic, + gaz, centralny zamek, aluminiowe felgi, komputer, szyberdach, welurowa tapicerka, automatic, stan b. dobry, zadbany, z Urzędu Celnego, - 76.0 mln. Karczyce, Jarząbkowice 20, woj. wrocławskie, tel. 343-61-54

OPEL SENATOR, 1989 r., 3000 ccm, wtrysk, grafitowy metalic, bez wypadku, bogate wyposażenie, garażowany, stan b. dobry, udokumentowane pochodzenie, - 275.0 mln. Kłodzko, tel. 074/ 67-43-19

OPEL SENATOR, 1991 r., 110 tys. km, 3000 ccm, 24V, czarny, pełne wyposażenie, stan b. dobry, - 350.0 mln (możliwe raty). Wrocław, tel. 63-87-23

OPEL VECTRA CD, 1989 r., 155 tys. km, 2000 ccm, wtrysk, niebieski metalic, ABS, wspomaganie kier., centralny zamek, alarm na pilota, el. lusterka (podg.), hak, welurowa tapicerka, centralny zamek, katalizator, nowe opony, nowy akumulator, udokumentowane pochodzenie, stan b. dobry, - 185.0 mln. Wrocław, tel. 73-96-33

OPEL VECTRA SEDAN, 1989 r., 115 tys. km, 2000 ccm, mysi metalic, aluminiowe felgi, automatic, szyberdach elektryczny, ABS, wspomaganie kier., centralny zamek, el. lusterka podgrzewane, plusz, 4 zagłówki, radio oryginalne Opel, - 202.0 mln. Kowary, tel. 075/61-31-19

OPEL VECTRA, 1989 r., 93 tys. km, 1600 ccm, benzyna, niebieski metalic, katalizator, wspomaganie kier., centralny zamek, szyberdach, welurowa tapicerka, radio, el. antena, w kraju od 4 miesięcy, - 203.0 mln. Jasień, Jabłoniec 80, woj. zielonogórskie, tel. 068/71-07-60

OPEL VECTRA SEDAN, 1990 r., 120 tys. km, 2000 ccm, czarny metalic, nowe opony, wspomaganie kier., centralny zamek, szyberdach, reg. wys. pasów, katalizator, 4WD, sprowadzony w całości, - 227.0 mln. Ruszów, woj. jeleniogórskie, tel. 0797/ 144-01

OPEL VECTRA, 1990 r., 110 tys. km, 2000 ccm, wtrysk, bordowy metalic, pełna dokumentacja, szyberdach, ciemne szyby, welurowa tapicerka, el. regul. reflektory i antena, regul. fotel kierowcy, regul. wys. pasów, centralny zamek + pilot, alarm, RO, stan idealny, - 230.0 mln. J. Rudnicki, Polanica Zdrój, tel. 68-13-08, wieczorem

OPEL VECTRA, 1990/91 r., 1800 ccm, benzyna, model '91, centralny zamek, wspomaganie kier., szyberdach, katalizator, el. regul. reflektory, welur, 5-biegowy, radio, pełna dokumentacja, - 210.0 mln. Strzelin, tel. 0725/21-571

OPEL VECTRA SEDAN, 1992 r., 81 tys. km, 1600 ccm, wtrysk, srebrny metalic, I rej. 02.93r, hak, centralny zamek + pilot, alarm, oznakowany, katalizator, - 270.0 mln. Wrocław, tel. 25-84-09

OPEL VECTRA, 1992 r., 61 tys. km, 1600 ccm, wtrysk, wiśniowy, centralny zamek, wspomaganie kier., szyberdach, katalizator, sprowadzony w całości, - 249.0 mln. Wrocław, tel. 48-58-58

OPEL VECTRA, 1992/93 r., 93 tys. km, 1600 ccm, śliwkowy metalic, ABS, wspomaganie kier., centralny zamek, dzielone tylne siedzenia, - 275.0 mln. Lwówek Śląski, tel. 45-00

OPEL VECTRA, 1994 r., 22 tys. km, 1700 ccm, turbo D, ciemny metalic, intercooler, felgi w całości, aluminiowe felgi, wspomaganie kier., centralny zamek, el. szyby i lusterka, komputer, welur, - 332.0 mln. Zagródki 6, gm. Żórawina, tel. 090/34-44-37, komórkowy

OPEL VECTRA GL, 1995 r., 18 tys. km, 2000 ccm, wtrysk, zielona perła, ABS, szyberdach, dzielone siedzenia tylne, - 380.0 mln. Jelenia Góra, tel. 075/ 316-09

PEUGEOT

PEUGEOT 106 XR, 1991/92 r., 91 tys. km, 1100 ccm, zielony metalic, el. szyby, el. regul. reflektory, katalizator, stan b. dobry, - 170.0 mln. Bielawa, tel. 33-46-30

PEUGEOT 205, 1984 r., 134 tys. km, 1360 ccm, biały, 5-drzwiowy, udokumentowane pochodzenie, stan b. dobry, - 115.0 mln. Wrocław, tel. 34-66-271

PEUGEOT 205 XRD, 1985/86 r., 149 tys. km, 1800 ccm, diesel, beżowy metalic, 5-drzwiowy, 5-biegowy, stan b. dobry, nowe amortyzatory, opony, klocki, - 115.0 mln. Otmuchów, tel. 077/ 31-51-00

PEUGEOT 205 GR, 1985/86 r., 20 tys. km, 1124 ccm, e, złoty metalic, 5-drzwiowy, stan b. dobry, - 115.0 mln. Wrocław, tel. 22-53-38

PEUGEOT 205, 1986 r., 107 tys. km, 1360 ccm, benzyna, popielaty metalic, 2-drzwiowy, oryginalny szyberdach, hak, RM, stan b. dobry, - 120.0 mln. Jelenia Góra, tel. 261-28

PEUGEOT 205, 1986/95 r., 140 tys. km, 1800 ccm, diesel, beżowy, bez wypadku, nie używany w kraju, udokumentowane pochodzenie, 5-drzwiowy, 5-biegowy, stan silnika idealny, udokumentowane pochodzenie, - 123.0 mln. Strzegom, tel. 074/ 55-00-33, po godz. 20 i 55-25-01

PEUGEOT 205, 1989 r., 18 tys. km, 1100 ccm, biały, 3-drzwiowy, stan b. dobry, - 130.0 mln. Wrocław, tel. 60-16-21

PEUGEOT 205 XR, 1989 r., 80 tys. km, 1400 ccm, biały, 3-drzwiowy, 5-biegowy, szyberdach, katalizator, silnik wzmocniony, sportowe zawieszenie, - 144.0 mln. Zduny, tel. 064/55-191

PEUGEOT 205, 1991 r., 1100 ccm, czerwony, 3-drzwiowy, pełna dokumentacja, - 149.0 mln. Oleśnica, tel. 14-40-21 wewn. 51-73

PEUGEOT 205, 1994 r., 30 tys. km, 1800 ccm, diesel, ciemnozielony perłowy, 5-drzwiowy, wspomaganie kier., el. szyby, centralny zamek, - 255.0 mln lub zamiana. Legnica, tel. 54-47-88

PEUGEOT 205, 1994 r., 20 tys. km, 1800 ccm, diesel, czerwony, el. szyby, centralny zamek, wspomaganie kierownicy, 4-drzwiowy, - 255.0 mln. Borowa Oleśnicka, gm. Długołęka, tel. 14-81-42

PEUGEOT 305 SR, 1980 r., 116 tys. km, 1500 ccm, benzyna, niebieski metalic, blacharka do małych poprawek, wymienione tylne i przednie hamulce, stan techn. dobry, - 43.0 mln lub zamiana na 126p, 86/88r. Oglądać w komisie VELTA, Dariusz Starnowski, Wrocław, ul. Komuny Paryskiej 44/2

PEUGEOT 305 SRD, 1981 r., 1500 ccm, diesel, czerwony, combi, ciemne szyby, hak, dużo części, - 49.0 mln. Wrocław, tel. 63-19-57

PEUGEOT 305 D, 1983 r., 1800 ccm, diesel, zielony metalic, 5-biegowy, wspomaganie kierownicy i hamulców, hak, zarejestrowany na 1.5 D, szyberdach, stan idealny, - 68.0 mln. Droszków, tel. 068/26-58-23, po godz. 18

PEUGEOT 305, 1983 r., 35 tys. km, 1548 ccm, diesel, ciemnobeżowy, po remoncie silnika, nowe lampy, el. szyberdach, RM, garażowany, udokumentowane pochodzenie, stan dobry, - 55.0 mln. Stefan Wróbel, 59-610 Nielestno 18, gm. Wleń

PEUGEOT 305, 1983 r., 90 tys. km, 1580 ccm, diesel, biały, dodatkowo drugie auto na części bez silnika, - 60.0 mln. Sosnówka, gm. Podgórzyn, tel. 075/610-379

PEUGEOT 305 COMBI, 1983 r., 1900 ccm, diesel, czerwony, 5-biegowy, 5-drzwiowy, hak, tylne siedzenia dzielone, pasy na tylnych siedzeniach, szyberdach, radioodtwarzacz, silnik nowej generacji, - 85.0 mln. Milicz, tel. 0728/40-729

PEUGEOT 305 GR, 1983 r., 178 tys. km, 1472 ccm, benzyna, niebieski, po remoncie silnika, przednie amortyzatory po regeneracji, garażowany, ocynkowane nadwozie, - 60.0 mln. Henryk Stefanko, 59-400 Jawor, ul. Prosta 4a/1

PEUGEOT 305 COMBI, 1983 r., stan dobry, - 50.0 mln. Wrocław, tel. 57-97-63

PEUGEOT 305, 1983/84 r., alarm + pilot, stan dobry, - 40.0 mln. Wrocław, tel. 34-28-291 wewn. 22, do godz. 16

PEUGEOT 309 XS, 1988 r., 135 tys. km, 1600 ccm, benzyna, grafit, 5-biegowy, kubełkowe fotele, I właściciel w kraju, pełna dokumentacja, garażowany, stan dobry, - 137.0 mln. Przybyszewo, tel. 33-11-73

PEUGEOT 309 GTI, 1989 r., grafit, stan b. dobry - 5500 DEM. Wrocław, tel. 51-16-02

PEUGEOT 309 GRD, 1991 r., 100 tys. km, 1900 ccm, diesel, biały, stan b. dobry, nowe opony, oznakowany, Mul-T-Lock, RO, - 180.0 mln. Gromadków, tel. 077/15-54-93

PEUGEOT 309 GRD, 1991 r., 100 tys. km, 1900 ccm, diesel, biały, nowe opony, oznakowany, Mul-T-Lock, RO, stan b. dobry, - 180.0 mln. Grodków, tel. 077/15-54-93

PEUGEOT 309, 1992 r., 72 tys. km, 1900 ccm, GTI, czerwono-żółty, centralny zamek, serwo kierownicy, skórzana kierownica, el. szyby, aluminiowe felgi, wydech sportowy, spoilery, stan b. dobry, - 195.0 mln. Kamienna Góra, tel. 0798/33-36, w godz. 7-14

PEUGEOT 309, 1992 r., 95 tys. km, 1400 ccm, Pb, czerwony metalic, ciemne szyby, tylne uchylne, spoiler, komputer, garażowany, pełna dokumentacja, I właściciel, stan b. dobry, - 168.0 mln. Zduny k. Krotoszyna, tel. 064/55-102

PEUGEOT 405, 1988 r., bordowy, alarm, regulowana kierownica i pasy, stan b. dobry, - 165.0 mln. Wałbrzych, tel. 40-09-79

PEUGEOT 405 Mi 16V, 1988 r., 131 tys. km, 1905 ccm, wtrysk, 16V, czerwony, klimatyzacja, wszystkie dodatki, pełna dokumentacja, stan b. dobry, - 193.0 mln. Wrocław, tel. 55-91-22

PEUGEOT 405, 1988 r., 86 tys. km, 1600 ccm, benzyna, grafitowy metalic, armatury brązowe, tapicerka szara, ciemne szyby, radio stereo, katalizator, stan b. dobry, nie eksploatowany w kraju, - 185.0 mln. Wrocław, tel. 61-58-11

PEUGEOT 405 GRD, 1988 r., 1900 ccm, diesel, - 175.0 mln lub zamiana na tańszy. Legnica, tel. 076/203-79

PEUGEOT 405 COMBI, 1989/90 r., 103 tys. km, 1600 ccm, burgundowy, katalizator, szyberdach z roletami, regulowana kierownica i pasy, immobiliser, radioodtwarzacz, - 186.0 mln. Bielawa, tel. 074/ 33-50-59

PEUGEOT 405 GR, 1989/90 r., 142 tys. km, 1600 ccm, biały, combi, benzyna bezołowiowa, szyberdach, regulowana kierownica, regul. wys. pasów, nowe opony, lekko uszkodzona tylna klapa, - 173.0 mln. Nowogrodziec, tel. 090/66-11-23, komórkowy

PEUGEOT 405 COMBI, 1990 r., 134 tys. km, 1600 ccm, wtrysk, bordowy, regulowana kierownica, el. regul. reflektory, - 185.0 mln. Strzegom, tel. 074/ 55-13-59

PEUGEOT 405 GL, 1990 r., 75 tys. km, 1400 ccm, benzyna, szary metalic, garażowany, regulowana kierownica, szyberdach, hak, spoiler tylny, zadbany, w kraju od 94r, - 200.0 mln. Rawicz, tel. 34-60

PEUGEOT 405 GRD, 1990 r., 80 tys. km, 1800 ccm, turbo D, wiśniowy metalic, centralny zamek, el. szyby, wspomaganie kier., - 200.0 mln. Środa Śląska, tel. 071/17-27-57

PEUGEOT 405 SRI, 1991 r., 83 tys. km, 1900 ccm, wtrysk, granatowy metalic, katalizator, ABS, wspomaganie, centralny zamek, el. szyby i szyberdach, podg. i el. lusterka, spoiler, regul. wys. pasów i kierownicy, - 235.0 mln. Brzeg, woj. opolskie, tel. 077/16-60-31

PEUGEOT 405, 1991 r., 83 tys. km, 1600 ccm, benzyna, grafit-granatowy, zakupiony w Polsce w salonie w Poznaniu(faktura, książka przeglądów), hak, alarm, 5-biegowy, regulowana kierownica i pasy, - 224.0 mln. Bolesławiec, tel. 0795/42-38

PEUGEOT 405 GR, 1991 r., 146 tys. km, 1600 ccm, grafitowy metalic, - 215.0 mln lub zamiana na Peugeota 405 combi. Wrocław, tel. 34-66-271

PEUGEOT 405 SRi, 1991 r., 82 tys. km, 1900 ccm, wtrysk, granatowy metalic, katalizator, ABS, centralny zamek, el. szyby, szyberdach, aluminiowe felgi, podgrzewane i el. lusterka, spoiler, b. oszczędny, pełny serwis, stan idealny, - 235.0 mln. Brzeg, tel. 077/16-60-31

PEUGEOT 405 SRDT, 1993 r., 68 tys. km, 1900 ccm, turbo D, czerwony, wspomaganie kier., oryg. spoiler, el. szyby, el. regul. reflektory, el. luster-

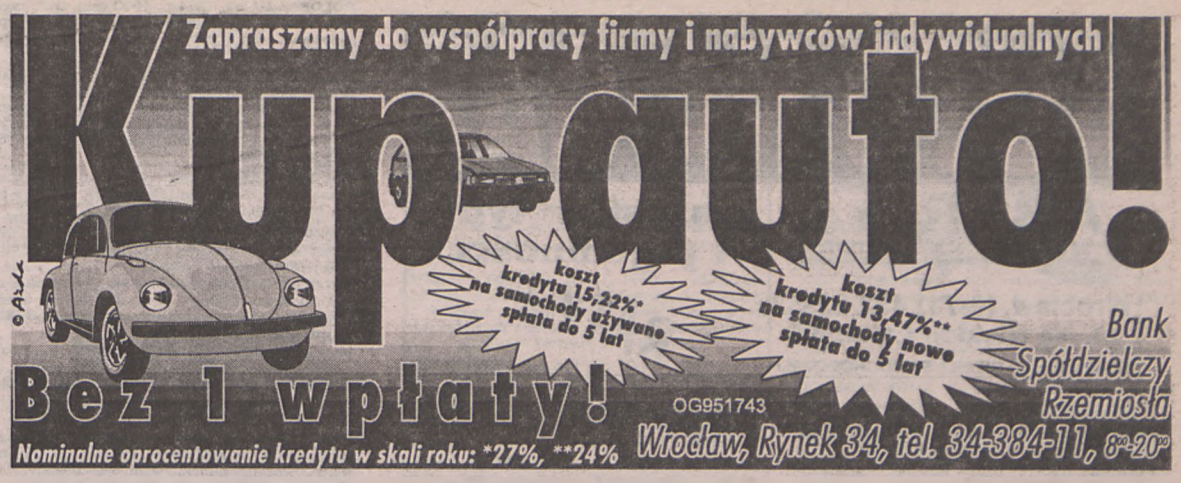

ka, aluminiowe felgi oryg., centralny zamek + pilot, alarm Cobra + 2 piloty, kubełkowe fotele, welurowa tapicerka, I właściciel w kraju (od 2 lat), pełna dokumentacja, - 350.0 mln. Głogów, tel. 34-49-25

PEUGEOT 405 GL, 1993 r., 58 tys. km, 1600 ccm, benzyna, stalowo-szary metalic, autoalarm, bez wypadku, I rejestracja w maju 93r, - 265.0 mln. Legnica, tel. 54-59-42

PEUGEOT 405 GR, 1989 r., 94 tys. km, 1900 ccm, benzyna, biały, katalizator, I właściciel, w kraju od roku, garażowany, - 182.0 mln lub zamiana na VW Golfa do 150 mln. Oleśnica, tel. 14-77-42

PEUGEOT 505 TD, 1982 r., 2300 ccm, turbo D, złoty, centralny zamek, el. szyby, RM, - 49.0 mln. Świebodzice, tel. 074/54-03-59

PEUGEOT 505, 1982 r., 2300 ccm, turbo D, złoty metalic, el. szyberdach, szyby, centralny zamek, RO, stan dobry, - 49.9 mln. Świebodzin, tel. 074/ 54-03-59

PEUGEOT 505 C, 1995 r., 31 tys. km, 1600 ccm, grafit metalic, na gwarancji, bez wypadku, kupiony w salonie, alarm, centralny zamek z pilotem, immobilizer, oznakowany, regulowana kierownica i pasy, spoiler ze światłem „stop", RO, el. lusterka, - 345.0 mln. Wrocław, tel. 071/68-71-83

PEUGEOT 605, 1990 r., 67 tys. km, 3000 ccm, V6, popielaty metalic, klimatyzacja, wspomaganie kier., ABS, alarm, centralny zamek, nowe opony, mahoń, podg. fotele, el. i rozkł. fotele, zadbany, 257.0 mln. Zagródki 6, gm. Żórawina, tel. 090/ 34-44-37, komórkowy

PEUGEOT 605 d, 1990 r., 90 tys. km, 2100 ccm, diesel, błękitny metalic, oryginalny hak, aluminiowe felgi, wszystkie dodatki oprócz skóry, wersja Exclusiv, stan idealny, - 285.0 mln lub zamiana na Renaulta Laguną TD. Głogów, tel. 076/33-34-99

PEUGEOT 605, 1990/91 r., 3000 ccm, benzyna, ciemny metalic, bogate wyposażenie, alarm, klimatyzacja, stan b. dobry, el. szyby, el. lusterka, aluminiowe felgi, skóra, na białych tablicach - cena 150 mln. Paczków, tel. 077/31-68-02

PEUGEOT 605, 1990/91 r., 100 tys. km, 2000 ccm, i, srebrny metalic, SRI, el. szyby, el. lusterka, komputer, welur, pełna dokumentacja, w trakcie remontu, - 210.0 mln. Wrocław, tel. 353-11-57 (sob-niedz po 20), 21-00-81

PEUGEOT 605 SV, 1990/91 r., 909 tys. km, 3000 ccm, benzyna, grafit metalic, pełne dodatkowe wyposażenie, serwisowany, automatic, skórzana tapicerka, klimatyzacja, radiotelefon, - 335.0 mln. Zielona Góra, tel. 068/263-490

PEUGEOT 605, 1991 r., 127 tys. km, 3000 ccm, V6, beżowy metalic, klimatyzacja, centralny zamek, el. szyby, welurowa tapicerka, - 310.0 mln. Pieszew, tel. 062/42-13-91 (7-15), 41-84-94

PLYMOUTH

PLYMOUTH MINIVAN, 1989 r., 120 tys. km, 3000 ccm, V6, SE, granatowy metalic, automatic, wspomaganie kier., radio + 6 głośników, tempomat, klimatyzacja, el. lusterka i szyby, alarm + pilot, - 240.0 mln. Świdnica, tel. 074/52-42-10, p. Beata

PLYMOUTH CHRYSLER 6V SE, 1989 r., 120 tys. km, 3000 ccm, granatowy metalic, Mini Van, automatic, wspomaganie kier., radio stereo + 6 głośników, tempomat, klimatyzacja, el. lusterka, el. szyby, alarm + pilot, - 240.0 mln. Świdnica, tel. 074/52-42-10, p. Beata

PLYMOUTH VOYAGER VAN, 1991 r., 3000 ccm, benzyna, bordowy, bogate wyposażenie, automatic, - 355.0 mln lub zamiana na tańszy. Wrocław, tel. 51-35-05, 63-53-48

POLONEZ

POLONEZ, 1978 r., 70 tys. km, 1500 ccm, czerwony, stan dobry, po remoncie blacharki, nowe klocki hamulcowe, amortyzatory, nowe sprzęgło, hak, - 23.5 mln. Pieszyce, tel. 31-55-22

POLONEZ, 1980 r., 26 tys. km, 1500 ccm, biały, stan techn. b. dobry, na gwarancji: opony, amortyzatory, akumulator, skrzynia (5), po remoncie silnika (26 tys.), - 32.0 mln. Wrocław, ul. Zegadłowicza 21/1, po g. 17

POLONEZ, 1980 r., 40 tys. km, 1500 ccm, czerwony, po remoncie blacharki, po remoncie silnika, zawieszenia, nowy układ hamulcowy, po wymianie tylnego mostu, nowa skrzynia 5-biegowa, lotnicze fotele, nowe opony, stan b. dobry, - 35.5 mln. Wrocław, tel. 071/55-34-25

POLONEZ 1500, 1980 r., 80 tys. km, zielony, stan dobry, po remoncie silnika, garażowany, - 29.0 mln. Bystrzyca Oławska, gm. Oława, tel. 30-714

POLONEZ, 1980 r., 1500 ccm, pomarańczowy, - 33.0 mln. Wrocław, tel. 25-45-11

POLONEZ LE, 1980 r., 1500 ccm, biały, po remoncie silnika w 95r, regulowana kierownica, pokrowce, przegląd do 12.96r, blacharka do małych poprawek, - 26.0 mln. Żarki Średnie 32, gm. Pieńsk, woj. jeleniogórskie

POLONEZ, 1980 r., 1500 ccm, bordowy, stan dobry, „na chodzie", aktualny przegląd techn. + zapasowy silnik, - 25.0 mln. Jawor, tel. 70-59-03

POLONEZ, 1980 r., 100 tys. km, 1500 ccm, benzyna, żółty, stan dobry, uszkodzona skrzynia biegów, druga skrzynia biegów gratis, - 29.0 mln. Dariusz Fryderyk, 59-818 Siekierczyn 117, woj. jeleniogórskie

POLONEZ 125 PN, 1980 r., 280 tys. km, 1482 ccm, benzyna, kość słoniowa, bez wypadku, 5-biegowy, pełna dokumentacja, stan b. dobry, 4 nowe opony, gaźnik, alternator, aparat zapł., serwo, zbiornik paliwa, nowe pokrowce „miś", RM, nowy wydech, hak, - 45.0 mln lub zamiana na Forda Escorta do 1300, Fiestę, VW Golf 1500. J. Fadliński, 59-818 Rudzica 97a, gm. Siekierczyn, woj. jeleniogórskie

POLONEZ, 1980 r., 1500 ccm, siwy, do małych poprawek, - 19.0 mln zamiana na starego „malucha" z dopłatą. A. Śliwiński, 59-622 Mojesz 42, gm. Lwówek Śląski, woj. jeleniogórskie

"ABAS"
AUTO-GAZ-SERVICE
Montaż zasilaczy gazowych do wszystkich typów samochodów.
Raty bez żyrantów.
Promocyjne ceny negocjacja cen
Wrocław, ul. Rakowa 58
(koło "BAUSPEZI")
tel. 22-51-49
OP961875

POLONEZ 125 PN, 1981 r., 100 tys. km, 1500 ccm, niebieski, karoseria z 90 r., instalacja gazowa, nadkola, hak, konserwacja, pokrowce, stan dobry, - 55.0 mln. Wrocław, tel. 071/73-49-15

POLONEZ, 1981 r., 1500 ccm, storczykowy, nadkola, radioodtwarzacz + kolumny, stan blacharki i silnika b. dobry, zadbany, nowe opony, garażowany od nowości, - 36.0 mln. Wrocław, tel. 55-24-27

POLONEZ, 1981 r., 1500 ccm, zielony metalic, przerobiony na Caro, nowa instalacja, liczniki, deska, nowy aparat zapłonowy, tylne siedzenia dzielone, nowa tapicerka, - 85.0 mln. K. Waligóra, 58-250 Pieszyce, ul. Kościuszki 2/5

POLONEZ, 1982 r., 120 tys. km, 1500 ccm, czerwony, oryginalny lakier, rej. do 97r., RM, hak, stan b. dobry, - 39.0 mln. Prochowice, tel. 076/58-48-97

POLONEZ, 1982 r., 45 tys. km, 1500 ccm, czerwony, stan silnika i blacharki idealny, 5-biegowy, dużo nowych części, pilne, - 33.5 mln. Sławomir Tarnawa, 59-245 Budziszów Wielki, Rąbienice 18

POLONEZ, 1982 r., 136 tys. km, groszkowy, po remoncie blacharki i układu kierowniczego, nowy gaźnik, opony bezdętkowe, - 33.0 mln. A. Fordos, Jaworzyna Śl., ul. Żymierskiego 9/4

POLONEZ, 1983 r., 1500 ccm, benzyna, jasnobrązowy, po remoncie silnika, stan tech. dobry, - 42.5 mln. H. Ćwik, 59-700 Bolesławiec, ul. Młodowa 5

POLONEZ, 1983 r., czerwony, po remoncie przedniego zawieszenia, nadkola, podłoga do remontu, stan akumulatora i opon idealny, - 30.0 mln. Wrocław, tel. 24-20-01, Robert

POLONEZ, 1983 r., 1500 ccm, benzyna, wiśniowy, stan dobry, po remoncie blacharki i malowaniu w 95r, - 33.0 mln. Jelcz-Laskowice, tel. 318-36-78

POLONEZ, 1984 r., 5 tys. km, tył Caro, stan b. dobry, po remoncie silnika, - 52.0 mln. Legnica, tel. 076/238-36

POLONEZ, 1984 r., 26 tys. km, niebieski, 4-biegowy, stan dobry, - 42.0 mln. Zielona Góra, tel. 090/ 60-28-21, komórkowy

POLONEZ, 1984 r., 90 tys. km, 1500 ccm, biały, oryginalny lakier, I właściciel, nowe opony, hak, zadbana tapicerka, stan techniczny dobry, - 36.5 mln lub zamiana na Fiata 126p. Wrocław, tel. 090-31-34-24

POLONEZ, 1984 r., 3 tys. km, 1500 ccm, pomarańczowy, stan b. dobry, drugi silnik i skrzynia biegów w zapasie, radio, zagłówki, - 38.0 mln. Głogów, tel. 34-61-62

POLONEZ, 1985 r., czerwony, - 49.0 mln (możliwe raty). Wrocław, tel. 25-45-11

POLONEZ, 1985 r., 1500 ccm, benzyna, biały, po remoncie silnika, stan b. dobry, - 52.0 mln. B. Ćwiklak, Nowa Ruda, tel. 45-29, wieczorem

POLONEZ, 1985 r., czerwony, możliwe raty, - 52.0 mln. Wrocław, tel. 25-45-11

POLONEZ, 1985 r., 1500 ccm, czerwony, konserwacja, nadkola, z przodu nosek, stan b. dobry, - 52.0 mln lub zamiana na Skodę 105L, Fiata 126p. Wrocław, tel. 24-65-41

POLONEZ, 1985 r., 1500 ccm, jasnozielony, hak, pokrowce, przegląd do 97r, stan dobry, możliwe raty przez bank lub komis, - 46.0 mln. Wrocław, tel. 55-24-27

POLONEZ LS, 1985 r., 87 tys. km, 1500 ccm, AB, jasnoorzechowy, stan b. dobry, 5-biegowy, oryginalny lakier, wersja eksportowa, - 54.0 mln. Świętoszów, tel. 068/772-164 wewn. 516

POLONEZ, 1986 r., 75 tys. km, 1500 ccm, czerwony, po remoncie blacharki i malowaniu w 95r, stan b. dobry, 5-biegowy, garażowany, - 54.0 mln. Stanisław Ogarek, 58-105 Świdnica, ul. Zamenhofa 49/21

POLONEZ 125 PN, 1986 r., 114 tys. km, 1500 ccm, czerwony, po remoncie silnika (20 tys. km), - 53.0 mln. Wrocław, tel. 25-48-96

POLONEZ, 1986 r., 1500 ccm, czerwony, konserwacja, nadkola, radioodtwarzacz, 5-biegowy, stan b. dobry, możliwe raty, - 59.9 mln. Wrocław, tel. 24-65-41

POLONEZ, 1986/87 r., z urządzeniem gazowym, po remoncie, - 65.0 mln. Wrocław, tel. 25-41-32

POLONEZ SLE, 1987 r., 82 tys. km, 1600 ccm, benzyna, popielaty, - 64.0 mln. Głogów, tel. 076/ 33-98-30, po godz. 16

POLONEZ, 1987 r., 1500 ccm, czerwony, I właściciel, 5-biegowy, hak, rejestracja do 09.96r., nowe końcówki drążków, klocki ham., kołpaki, konserwacja, nowa wersja, 4 zagłówki, - 60.0 mln. Wrocław, ul. Piastowska 34/13

POLONEZ, 1987 r., 1500 ccm, biały, 5-biegowy, plastiki, szyberdach, RM, - 57.0 mln. Wałbrzych, tel. 43-24-93

POLONEZ SLE, 1987 r., 90 tys. km, 1500 ccm, benzyna, wiśniowy, „nosek" z przodu, z tyłu szybki, 5-biegowy, po remoncie silnika (rachunki), garażowany, - 64.0 mln. Kępno, tel. 0647/24-149

POLONEZ, 1987 r., 60 tys. km, 1500 ccm, benzyna, biały, 5-biegowy, po remoncie blacharki, lakierowany (udokumentowane rachunkiem), garażowany, - 70.0 mln. Wałbrzych, tel. 76-714

POLONEZ, 1987 r., 1500 ccm, czerwony, I właściciel, 5-biegowy, hak, rej. do 09.96r, nowe końcówki drążków i klocków hamulcowych, - 59.5 mln. Wrocław, tel. 22-61-69, prosić Sebastiana

POLONEZ FSO, 1987 r., 35 tys. km, 1500 ccm, jasnoszary, po remoncie silnika, nowy układ wydechowy, 2 nowe opony, przegląd do 08.96r, stan dobry, - 61.5 mln. Wojciech Rakowski, 58-113 Lutomia, Lutomia Dolna 37, gm. Świdnica

POLONEZ FSO, 1987 r., 92 tys. km, 1600 ccm, czerwony, boczne szyby, „nosek", - 62.0 mln. Legnica, tel. 54-44-10

POLONEZ SLE, 1988 r., AB, popielaty, garażowany, zadbany, oryg. lakier, bez wypadku, inst. gazowa, RO, nadkola, kołpaki, - 78.0 mln. Karpacz, tel. 075/61-89-26

POLONEZ, 1988 r., 62 tys. km, 1500 ccm, AB, czerwony, 5-biegowy, szybki - tył i „nosek" przód, zadbany, - 75.0 mln. Sławoszowice k/Milicza, tel. 0728/42-842

POLONEZ, 1988 r., 65 tys. km, 1500 ccm, biały, 5-biegowy, regulowana kierownica, pokrowce, nadkola, hak, nowe opony, RO + głośniki, konserwacja, stan b. dobry, - 72.0 mln. W. Węglewski, Ziębice, ul. Wojska Polskiego 17a/10

POLONEZ, 1988 r., 1481 ccm, biały, stan silnika b. dobry, radio, alarm, bez wypadku, stan b. dobry, - 67.0 mln. Jelenia Góra, tel. 54-089

POLONEZ, 1988 r., 76 tys. km, 1500 ccm, popiel, szybki i „nosek", stan dobry, - 67.0 mln lub zamiana na VW Passata 83/84. Jelcz-Laskowice, tel. 318-29-63

POLONEZ, 1988/89 r., 1600 ccm, czerwony, hak, nadkola, - 71.0 mln. Lubań, tel. 0796/68-22 lub 47-93

POLONEZ, 1989 r., 90 tys. km, 1500 ccm, SLE, biały, garażowany, stan b. dobry, RO, plastikowe nadkola, - 72.0 mln. Brzeg, tel. 077/16-90-28

POLONEZ, 1989 r., 52 tys. km, 1500 ccm, benzyna, niebieski, po remoncie kapitalnym blacharki, z przodu i z tyłu Caro, bez wypadku, zadbane wnętrze, stan opon dobry, ważny przegląd, - 89.0 mln.

alma
Sprzedaż instalacji BRC w cenach importera
Sprzedaż zbiorników LPG firmy STAKO w cenach producenta
OG961952
AUTO GAZ
montaż instalacji gazowych do samochodów benzynowych wszystkich typów i pojemności
GENERALNY PRZEDSTAWICIEL FIRMY BRC NA TERENIE DOLNEGO ŚLĄSKA
Wrocław ul. Strzegomska 180 tel. 57 33 74 w.4
Jelenia Góra ul. Grunwaldzka 4 tel. 265 13 w.9
Zielona Góra ul. Dąbrowskiego 45 tel. 27 24 81 w.34
Tel. komórkowy 090/342-663

AUTO NA GAZ

ABART s.c.
AUTO GAZ SERWIS
Wrocław, (0-71) 432-32-52
ul. Na Niskich Łąkach 6
TEREN BYŁEJ GIEŁDY SAMOCHODOWEJ

wszystkie typy
i pojemności

RATY !

OG961966

P. Kraszewski, Jelenia Góra, tel. 53-296

POLONEZ, 1989 r., niebieski, pasy przód i tył, - 72.0 mln. Polkowice, tel. 076/45-04-09

POLONEZ, 1989 r., 70 tys. km, biały, stan dobry, - 65.0 mln. Wrocław, tel. 72-13-74

POLONEZ, 1989 r., 80 tys. km, 1500 ccm, czerwony, wersja eksportowa, pasy bezwł. z tyłu, pokrowce, radioodtwarzacz, stan idealny, - 82.0 mln. Przemysław Słowiński, Wrocław, ul. Popowicka 156/12

POLONEZ, 1989 r., 60 tys. km, 1500 ccm, popielaty, 5-biegowy, nowe opony, radioodtwarzacz, oryginalny lakier, zadbany, - 69.0 mln lub zamiana. Wrocław, tel. 24-10-18

POLONEZ SLE, 1989 r., 52 tys. km, 1500 ccm, biały, przód „nosek", z tyłu szybki, garażowany, 5-biegowy, hak, nadkola, konserwacja, oryginalny lakier bez korozji, RM, stan b. dobry, - 79.0 mln. Wałbrzych, tel. 236-91, po godz.16

POLONEZ, 1989 r., 70 tys. km, 1481 ccm, AB, L-87, zadbany, pokrowce, RM, „nosek", tył Caro, regulowana kierownica, 5-biegowy, etylina, - 80.0 mln. K. Zębik, 59-305 Rudna, woj. legnickie, ul. Polkowicka 58/15 (po godz. 18)

POLONEZ, 1989/90 r., 1500 ccm, czerwony, - 65.0 mln. Świebodzice, tel. 54-06-38, po godz. 19

POLONEZ, 1990 r., 76 tys. km, 1500 ccm, granatowy, RM, bez wypadku, - 91.0 mln. Oława, tel. 13-89-61

POLONEZ GLE, 1990 r., 79 tys. km, 1500 ccm, szary, bez wypadku, stan dobry, 5-biegowy, RM, alarm, - 79.0 mln. Wrocław, tel. 68-90-80 dom, 23-05-60 praca

POLONEZ, 1990 r., 76 tys. km, 1500 ccm, garażowany, I właściciel, bez wypadku, radioodtwarzacz, - 91.0 mln. Oława, tel. 13-89-61

POLONEZ, 1990/91 r., 60 tys. km, 1600 ccm, srebrny metalic, wersja eksportowa, - 97.0 mln. Siechnice, tel. 316-89-49

AUTO NA GAZ
GAS
Wszystkie typy
i pojemności.
Raty. Trzy lata
doświadczenia
i praktyki.
OP962207
Kowary, ul. Witosa 24
tel. 075/18-28-14

POLONEZ 1500, 1990/92 r., 45 tys. km, 1500 ccm, biały, bez wypadku, garażowany, tył Poloneza Caro, nowe opony, 5-biegowy, pełna dokumentacja, stan b. dobry, - 98.0 mln. Jedlina Zdrój, woj. wałbrzyskie, tel. 074/455-439

POLONEZ, 1991 r., 56 tys. km, 1500 ccm, benzyna, granatowy, stan b. dobry, - 94.5 mln. Wrocław, tel. 354-25-29

POLONEZ 125 PN, 1991 r., 60 tys. km, 1500 ccm, biały, garażowany, model przejściowy, tył Caro, hak, udokumentowane pochodzenie, - 98.0 mln. Wrocław, tel. 57-10-17

POLONEZ CARO, 1988/92 r., 93 tys. km, 1500 ccm, biały, nowy akumulator i gaźnik (gwarancja), - 90.0 mln. Kożuchów, tel. 068/88-07-17

POLONEZ CARO, 1989/90 r., 74 tys. km, 1500 ccm, czerwony, wersja eksportowa, konserwacja, 4 nadkola, radio, pokrowce, hak, nowe opony, nowy akumulator, przegląd do 09.96r, - 93.0 mln. Krzysztof Nowak, Wrocław, ul. Tkacka 62/7, tel. 40-24-01, po godz. 16

POLONEZ CARO, 1991 r., 73 tys. km, 1500 ccm, czerwony, - 105.0 mln. Wrocław, tel. 63-66-50

POLONEZ CARO, 1991 r., 74 tys. km, 1500 ccm, beżowy metalic, garażowany, oznakowany, blokada zapłonu, - 111.0 mln. Opole, tel. 077/57 62-08

POLONEZ CARO, 1991 r., 88 tys. km, 1900 ccm, diesel, czerwony, I właściciel, garażowany, szyberdach, hak, stan b. dobry, - 128.0 mln. Jugów, tel. 0791/45-96, grzecz., w godz.8-16

POLONEZ CARO, 1991 r., 48 tys. km, 1600 ccm, bordowy, - 110.0 mln. Jelenia Góra, ul. Noskowskiego 4/120

POLONEZ CARO GLI, 1992 r., 50 tys. km, 1600 ccm, wtrysk, czerwony, kubełkowe fotele, dzielona tylna kanapa, RO, nadkola, konserwacja, oznakowany, garażowany, - 119.0 mln. Wrocław, tel. 36-41 613

POLONEZ CARO, 1992 r., 1600 ccm, benzyna, brązowy, stan b. dobry, - 118.0 mln. Kowary, tel. 61-33-27

POLONEZ CARO, 1992 r., 42 tys. km, 1500 ccm, jasnobeżowy, I właściciel, faktura zakupu, - 110.0 mln. Jedlina Zdrój, tel. 45-53-95, po godz. 16

POLONEZ CARO, 1992 r., 64 tys. km, 1600 ccm, bordowy, stan dobry, RM Panasonic, - 110.0 mln. Wrocław, tel. 57-57-62

POLONEZ CARO, 1992 r., 50 tys. km, 1500 ccm, jasnozielony metalic, I właściciel, RM, oznakowany, alarm, - 120.0 mln. Wrocław, tel. 62-83-46, po godz. 17

POLONEZ CARO, 1992 r., 47 tys. km, 1600 ccm, GLE, granatowy, pełne wyposażenie do prowadzenia taxi, - 115.0 mln. Wrocław, tel. 61-86-06, po godz. 17

POLONEZ CARO, 1992 r., 1500 ccm, czerwony, dzielone tylne siedzenia, RM, nowy akumulator (gwarancja), - 118.0 mln. Wrocław, tel. 67-34-95

POLONEZ CARO, 1992 r., 61 tys. km, 1500 ccm, czerwony, stan b. dobry, bez wypadku, magnetofon, tylne siedzenia dzielone, alarm na pilota, - 122.0 mln. Dzierżoniów, tel. 074/ 31-08-88, po godz. 15

POLONEZ CARO GLE, 1992 r., 34 tys. km, 1600 ccm, czerwony, garażowany, stan dobry, oznakowany, alarm, przegląd do 03.97r, - 123.0 mln. Wrocław, tel. 25-90-20

POLONEZ CARO GLE, 1992 r., 56 tys. km, 1500 ccm, wtrysk, beżowy, centralny zamek, alarm + pilot, nowy akumulator (gwarancja), konserwacja, nadkola od nowości, regulowana kierownica i pasy, dzielone tylne siedzenia, zarejestrowany do 07.97r, - 120.0 mln lub zamiana na Fiata 126p z 90r. Sławomir Lech, Wrocław, tel. 62-10-29 wewn. 266, do godz. 15

POLONEZ CARO GLE, 1992 r., 46 tys. km, 1500 ccm, wiśniowy, stan b. dobry, garażowany, hak, RO, pokrowce, nowy akumulator, - 135.0 mln lub zamiana na Poloneza GTI, 94r, VW Polo combi, Golf, 92r. Wrocław, tel. 61-15-76

POLONEZ CARO, 1992/93 r., 35 tys. km, 1500 ccm, GLE, srebrno-złoty metalic, bez wypadku, alarm + pilot, nadkola, - 135.0 mln. Kamienna Góra, tel. 0798/28-37

POLONEZ CARO GLE, 1992/93 r., 30 tys. km, 1500 ccm, srebrny metalic, garażowany, stan b. dobry, dzielona kanapa, konserwacja, bez wypadku, alarm + pilot, nadkola, regulowane pasy, - 130.0 mln. Kamienna Góra, tel. 0798/27-56

POLONEZ CARO, 1993 r., 1600 ccm, GLE, srebrny metalic, welur, tapicerka, szyberdach, hak, - 138.0 mln. Wrocław, tel. 61-38-92

POLONEZ CARO, 1993 r., 1600 ccm, srebrny, szyberdach, hak, kubełkowe fotele, - 138.0 mln. Żórawina, woj. wrocławskie, tel. 316-50-13

POLONEZ CARO, 1993 r., 40 tys. km, 1600 ccm, GLE, zielony groszek, stan techn. b. dobry, bez wypadku, - 135.0 mln. Głogów, tel. 076/34-82-12

POLONEZ CARO, 1993 r., 31 tys. km, 1500 ccm, I właściciel, - 135.0 mln. Wrocław, tel. 72-42-63

POLONEZ CARO, 1993 r., 41 tys. km, biały, konserwacja, inst. gazowa, RO, oznakowany, alarm, stan b. dobry, - 136.0 mln. Oleśnica, tel. 14-93-98

POLONEZ CARO GLI, 1993 r., 80 tys. km, 1600 ccm, wtrysk, brązowy, aluminiowe felgi, lotnicze fotele, alarm, Mul-T-Lock, nowe opony, - 135.0 mln. Wrocław, tel. 55-49-80

POLONEZ CARO, 1993 r., 99 tys. km, 1500 ccm, czerwony, I właściciel, książka przeglądów, oznakowany, garażowany, konserwacja, nadkola, blokada zapłonu, eksploatacja na długich trasach, - 122.0 mln. Wrocław, tel. 44-25-32

POLONEZ CARO, 1993 r., 29 tys. km, 1600 ccm, biały, konserwacja, nadkola, alarm, wył. prądu, zamontowana antena, oznakowany, I właściciel, - 130.0 mln. Wrocław, tel. 65-74-34, do 15

POLONEZ CARO, 1993 r., 35 tys. km, 1600 ccm, GLE, stan b. dobry, - 135.0 mln. Wrocław, tel. 51 43-52

POLONEZ CARO, 1993 r., 30 tys. km, biały, radioodtwarzacz, oznakowany, - 125.0 mln. Kamienna Góra, tel. 0798/38-80

POLONEZ CARO GLE, 1993 r., 48 tys. km, 1600 ccm, wiśniowy metalic, oznakowany, mulTlock, - 130.0 mln. Wrocław, tel. 63-89-48

POLONEZ CARO, 1993 r., 35 tys. km, 1500 ccm, granatowy, garażowany, oznakowany, zadbany, hak, radio, bez wypadku, - 132.0 mln. Kluczbork, tel. 077/ 18-20-93

POLONEZ CARO FSO GLI, 1993 r., 35 tys. km, 1500 ccm, wtrysk, turkusowy metalic, szeroki rozstaw kół, nowe wskaźniki, czarne podszybie, plastikowe progi, alarm, centralny zamek na pilota, pokrowce, radio, stan b. dobry, - 147.0 mln. Robert Adamczyk, Wałbrzych, tel. 760-54, w godz. 9-15

POLONEZ CARO, 1993 r., 26 tys. km, 1500 ccm, I właściciel, faktura zakupu, podwójna konserwacja, nadkola od nowości, wszystko oryginalne, stan idealny, zadbany, dzielone siedzenia, RM, oznakowany, - 132.0 mln. Oława, tel. 37-795

POLONEZ CARO GLE, 1993 r., 39 tys. km, 1600 ccm, I właściciel, oznakowany, alarm, bez wypadku, - 145.0 mln. Wrocław, tel. 61-02-47

POLONEZ CARO GLI, 1993 r., 43 tys. km, 1500 ccm, wtrysk, beżowy, wtrysk Rochester, alarm, oznakowany, RM, konserwacja, kupiony w Polmozbycie, oryginalny akumulator 60 Ah, ubezpieczony, - 137.0 mln. Wrocław, tel. 36-41-874

POLONEZ CARO GLE, 1993 r., 1600 ccm, bordowy, szyberdach, alarm, stan idealny, - 135.0 mln. Wrocław, tel. 21-86-12

POLONEZ CARO, 1993 r., 36 tys. km, 1500 ccm, GLE, zielony, I właściciel, garażowany, konserwacja, el. szyby, - 142.0 mln. Wojcieszów, woj. jeleniogórskie, tel. 122-05

POLONEZ CARO, 1993/94 r., 37 tys. km, 1500 ccm, biały, alarm na pilota, hak, pokrowce, radio, - 132.0 mln. Oława, tel. 1/ 346-38

POLONEZ CARO, 1994 r., 13 tys. km, 1500 ccm, GLE, czerwony, I właściciel, pełna dokumentacja, stan techn. b. dobry, plastikowe nadkola i progi, - 148.0 mln. Tarnowiec, tel. 12-81-13, grzecznościowy

POLONEZ CARO, 1994 r., 43 tys. km, 1600 ccm, GLE, niebieski, wersja standardowa, stan b. dobry, - 145.0 mln. Lewin Brzeski, tel. 077/12-78-16

POLONEZ CARO, 1994 r., 1600 ccm, GLE, czerwony, alarm, oznakowany, nadkola, hak, RM, garażowany, stan b. dobry, - 145.0 mln. Żarów, tel. 074/58-02-31, po godz.18

POLONEZ CARO GLE, 1994 r., 85 tys. km, 1500 ccm, + gaz, jasnozielony metalic, I właściciel, el. szyby, aluminiowe felgi, radio, hak, instalacja gazowa z homologacją, oznakowany, konserwacja, stan b. dobry, - 150.0 mln. Jelenia Góra, tel. 075/312-36, wieczorem

POLONEZ CARO, 1994 r., 50 tys. km, 1600 ccm, granatowy metalic, centralny zamek, alarm + pilot, RM, - 150.0 mln. Wrocław, tel. 35-42-118

POLONEZ CARO, 1994 r., 1500 ccm, platynowy metalic, benzyna + gaz, hak, I właściciel, - 160.0 mln. Legnica, tel. 076/56-11-71

POLONEZ CARO, 1994 r., 21 tys. km, 1600 ccm, srebrny metalic, alarm, centralny zamek, opony 185/13, - 158.0 mln. Złotoryja, tel. 076/783-063, w godz.10-18

POLONEZ CARO GLi, 1994 r., 20 tys. km, 1600 ccm, czerwony, zabezp. antykorozyjne, garażowany, oznakowany, alarm, radioodtwarzacz, I właściciel, - 160.0 mln. Świdnica, tel. 074/ 52-43-24, po godz. 16

POLONEZ CARO, 1994 r., 16 tys. km, 1400 ccm, szmaragdowy, silnik Rover, I właściciel, garażowany, centralny zamek, alarm, oznakowany, stan idealny, - 180.0 mln. Wrocław, tel. 21-55-35

POLONEZ CARO GLi, 1994 r., 21 tys. km, 1600 ccm, bordowy metalic, blokada skrzyni biegów, kubełkowe fotele, garażowany, stan b. dobry, - 160.0 mln. Syców, tel. 06475/ 32-63

POLONEZ CARO GLE, 1994 r., 42 tys. km, 1600 ccm, czerwony, bez wypadku, garażowany, stan b. dobry, radioodtwarzacz, Mul-T-Lock, nadkola, oznakowany, - 150.0 mln. Zielona Góra, tel. 068/ 26-81-52

AUTO NA GAZ
Montaż urządzeń gazowych
w samochodach osobowych
i dostawczych
"ALBAZ" - RATY
Wrocław - Ołtaszyn
ul. Nenckiego 164, tel. 68-74-86
OP951173

POLONEZ CARO, 1994 r., 10 tys. km, zielony, centralny zamek, alarm, blokada zapłonu, szyberdach, CB-radio, hak, stan idealny, - 165.0 mln. Pieszyce, woj. wałbrzyskie, tel. 33-53-60, grzecznościowy

POLONEZ CARO GLE, 1994 r., 27 tys. km, 1600 ccm, szary metalic, oznakowany, aluminiowe felgi, el. szyby, RO, owiewki, stop, stan b. dobry, garażowany, - 150.0 mln. 67-120 Kożuchów, ul. 22 Lipca 30/41

POLONEZ CARO GLI, 1994 r., 35 tys. km, 1400 ccm, Rover, I właściciel, centralny zamek, blokada skrzyni biegów, alarm + pilot, - 155.0 mln. Oława, tel. 13-24-91, w godz. 9-15.30

POLONEZ CARO, 1994/95 r., 10 tys. km, 1500 ccm, wtrysk, platynowy metalic, opony bezdętkowe, blokada skrzyni, radioodtwarzacz, reg. reflektorów i pasów, I właściciel, garażowany, - 173.0 mln. Oleśnica, tel. 14-31-08

POLONEZ CARO GLI, 1994/95 r., 29 tys. km, 1600 ccm, zielony metalic, zadbany, garażowany, bez wypadku, serwisowany, kubełkowe fotele, blokada skrzyni biegów, alarm (faktura zakupu), - 160.0 mln lub zamiana na mniejszy. Wrocław, tel. 62-30-70

POLONEZ CARO, 1995 r., 9 tys. km, 1600 ccm, GLI, grafit metalic, nowe ukł. ham., chłodzenia, katalizator, na gwarancji, - 185.0 mln. Dzierżoniów, tel. 074/31-35-45

POLONEZ CARO GLE, 1995 r., 6 tys. km, 1600 ccm, benzyna, turkusowy, I właściciel, garażowany, blokada skrzyni biegów, konserwacja, nadkola, pokrowce, opony 185/70/13, oznakowany, spoilery progowe, bez wypadku, regulowana kierownica, pasy bezwł. przód i tył, - 162.0 mln. Wrocław, tel. 72-17-77, 21-62-58

POLONEZ CARO, 1995 r., 1500 ccm, I, zielony metalic, centralny zamek + pilot, blokada skrzyni biegów, - 185.0 mln. Namysłów, tel. 077/10-40-21

POLONEZ CARO, 1995 r., 2 tys. km, 1400 ccm, zielony, Silnik ROWERA, na gwarancji, garażowany, blokada skrzyni biegów, alarm, stan b. dobry, - 210.0 mln. Wojtas Czesław, 58-300 Wałbrzych, ul. Królewiecka 36/7

POLONEZ CARO GLE, 1995 r., 10 tys. km, 1600 ccm, turkusowy, aluminiowe felgi, Mul-T-Lock, I właściciel, na gwarancji, oznakowany, nadkola, konserwacja, garażowany, pokrowce, - 180.0 mln. Polkowice, tel. 076/ 45-22-64

AUTO GAZ CENTRUM
ALMA
● INSTALACJE DO WSZYSTKICH TYPÓW SAMOCHODÓW OSOBOWYCH I DOSTAWCZYCH - GAŹNIKOWYCH I Z WTRYSKIEM
● NIEZWYKLE KORZYSTNE RATY BEZ PORĘCZYCIELI
● ROCZNA GWARANCJA BEZ LIMITU KILOMETRÓW
● POLONEZ GWARANCYJNY
● HURTOWA SPRZEDAŻ INSTALACJI
OP962251
WROCŁAW, ul. Długa 49, tel. 55-90-76, wew. 228
REWELACYJNE CENY

POLONEZ CARO SKŁADAK, 1996 r., 1900 ccm, GLD, nadwozie 94r., silnik diesel 94r. (Citroen), czarna tapicerka, kubełkowe fotele, hak, przegląd do 01.97r, - 135.0 mln lub zamiana na tańszy, do 65 mln, z dopłatą. Wrocław, tel. 071/21-42-71, po godz. 18

PONTIAC

PONTIAC BONNEVILLE SE, 1990 r., 76 tys. km, 3800 ccm, V6, SFI, szary metalic, centralny zamek, el. szyby, lusterka i fotele, klimatyzacja, regulowana kierownica, wspomaganie kier., stereo z korektorami, ciemne szyby, el. zamykane drzwi, aluminiowe felgi, sportowe opony, katalizator, alarm z powiadamiaczem + części, - 260.0 mln. Józef Jarosławski, 55-207 Miłocice Duże, gm. Jelcz-Laskowice, ul. Główna 66, tel. 318 17-58

PONTIAC FIREBIRD FORMULA, 1982 r., 70 tys. km, 5000 ccm, V8, czerwony, wtrysk, centralny zamek, wspomaganie kier., klimatyzacja, katalizator, ściągane targo, aluminiowe felgi, radioodtwarzacz (wieża), el. szyby, bez wypadku, udokumentowane pochodzenie (Urząd Celny), stan idealny, - 238.0 mln. Ząbkowice Śląskie, tel. 074/ 15-27-96 i 15-20-33

PONTIAC TRANS SPORT GT, 1992 r., 85 tys. km, 3800 ccm, wtrysk, V6, czerwony, katalizator, wspomaganie i regulacja kierownicy, centralny zamek, el. szyby, el. regul. fotele kapitańskie, el. lusterka, komputer, cruise control, ABS, 2 x klimatyzacja, aluminiowe felgi, hak, ciemne szyby, relingi dachowe, samopoziomująca tylna oś, - 450.0 mln. Wschowa, tel. 065/40-34-46

PONTIAC TRANS SPORT SE VAN, 1995 r., 3 tys. km, 3800 ccm, V6, PFI, zielony metalic, centralny zamek, el. szyby i lusterka, klimatyzacja - podwójna, stereo, ABS, airbag, ciemne szyby, 2 siedzenia dla dzieci, automatyczne zamykanie drzwi, katalizator, zapalanie i gaszenie silnika pilotem, alarm, - 670.0 mln. Józef Jarosławski, 55-207 Miłocice Duże, gm. Jelcz-Laskowice, ul. Główna 66, tel. 318-17-58

PORSCHE

PORSCHE 924, 1979/94 r., 2000 ccm, wtrysk, czerwony, zdejmowany dach, aluminiowe felgi, poszerzony przód, spoiler, stan idealny, atrakcyjny wygląd, - 109.0 mln. Wrocław, tel. 63-43-36

RENAULT

RENAULT 11, 1984 r., 1600 ccm, diesel, 3-drzwiowy, 5-biegowy, hak, pełna dokumentacja, stan dobry, - 78.0 mln. Rusko, gm. Malczyce, ul. Główna 21

RENAULT 11, 1984 r., 213 tys. km, 1400 ccm, benzyna, czerwony, turbo (105 KM), welurowa tapicerka, el. szyby, aluminiowe felgi, - 79.0 mln. Wrocław, tel. 63-80 99

RENAULT 11 GTD, 1984 r., 1600 ccm, diesel, po remoncie silnika, nowe końcówki drążków kier., nowe przednie tarcze ham., sworzeń zwrotnicy, hak, welur, - 80.0 mln. Polkowice, tel. 47-40-35

RENAULT 11, 1984 r., 93 tys. km, 1400 ccm, czerwony, stan b. dobry, katalizator, na białych tablicach - 1900 DEM. Jawor, tel. 076/ 70 65 12

RENAULT 11, 1987 r., 109 tys. km, 1700 ccm, benzyna, biały, szyberdach, nowe opony, katalizator, RM, bez korozji, udokumentowane pochodzenie, stan b. dobry, - 135.0 mln. Legnica, tel. 52-25-66

RENAULT 11, 1987 r., 80 tys. km, 1600 ccm, benzyna, biały, szyberdach, el. szyby, centralny zamek, 5-biegowy, katalizator, welurowa tapicerka, przedni napęd, 5-drzwiowy, - 120.0 mln. Zbigniew Bigoszewski, 49-300 Brzeg, ul. Piwowarska 15/18

RENAULT 11, 1987 r., 115 tys. km, 1400 ccm, benzyna, czerwony, szyberdach, radioodtwarzacz + głośniki, halogeny, spoilery, kubełkowe fotele, welurowa tapicerka, dzielone tylne siedzenia, nowe opony, udokumentowane pochodzenie, na gwarancji, - 123.0 mln. M. Krawczyk, 59-600 Lwówek Śląski, ul. Sawickiej 24a/1

RENAULT 12, 1973 r., 1200 ccm, stan tech. b. dobry, do lekkich poprawek lakierniczych, - 17.5 mln. Wrocław, tel. 342-06-11

RENAULT 18, 1979 r., czerwony, nadwozie z 84r, el. ciemne szyby, 5-biegowy, aluminiowe felgi, kubełkowe fotele, - 46.0 mln. Wrocław, tel. 25-86-39, po godz. 16

RENAULT 18 COMBI, 1979 r., 1600 ccm, benzyna, rozbity przód, z prawem do rejestracji, z Urzędu Celnego. Rogoźnica, woj. wałbrzyskie, tel. 074/ 55-22-73

RENAULT 19 GSI, 1989 r., 140 tys. km, 1700 ccm, wiśniowy, 5-drzwiowy, komputer, RM, stan b. dobry, - 160.0 mln. Gryfów Śl., tel. 0796/12-458

RENAULT 19, 1989 r., 95 tys. km, 1300 ccm, benzyna, srebrny metalic, 5-drzwiowy, szyberdach, alarm, rejestrowany w całości, - 158.0 mln. Wałbrzych, tel. 074/31-86-09

RENAULT 19, 1989 r., 82 tys. km, 1700 ccm, benzyna, czerwony, bez wypadku, alarm + pilot, katalizator, szyberdach, reg. pasy, garażowany, - 170.0 mln. Andrzej Grabarz, Oleśnica, tel. 71-68, grzecznościowy

RENAULT 19 CHAMADE, 1989 r., 100 tys. km, 1400 ccm, benzyna, biały, el. szyby, centralny zamek na pilota, regulowana kierownica i fotel kierowcy, regulowana wysokość pasów, dzielone tylne siedzenie, przednie lampy od nowego modelu, - 170.0 mln lub zamiana na VW Passata do 200 mln. Lubin, tel. 076/49-36-20

RENAULT 19, 1990 r., 79 tys. km, 1400 ccm, benzyna, biały, sprowadzony w całości, w kraju od 92r., stan b. dobry, nowe opony, alarm, - 163.0 mln. Wrocław, tel. 61-29-29

RENAULT 19 TR, 1990 r., 93 tys. km, 1400 ccm, e, biały, Chamade, 4-biegowy, stan dobry, - 175.0 mln. Legnica, tel. 56-45-01

RENAULT 19, 1991 r., 1900 ccm, diesel, biały, składak '95, 3-drzwiowy - 175 mln. Siechnice k/ Wrocławia, tel. 071/11-64-85, po godz. 17

RENAULT 19 CHAMADE, 1991 r., 60 tys. km, 1700 ccm, benzyna, brązowy metalic, katalizator, wszystkie dodatki, RM, aluminiowe felgi, el. szyby, centralny zamek + pilot, garażowany, stan idealny, - 195.0 mln. Głogów, tel. 076/34-27-03

RENAULT 19 CHAMADE, 1991 r., 62 tys. km, 1700 ccm, wtrysk, czerwień meksykańska, szyberdach, centralny zamek, el. szyby, - 175.0 mln. Wrocław, tel. 343-77 92, do godz. 16

RENAULT 19, 1991 r., 1400 ccm, benzyna, niebieski metalic, el. szyby, centralny zamek, welurowa tapicerka, halogeny, regul. pasy, dzielone tylne siedzenia, radio, 5-drzwiowy, pełna dokumentacja, stan b. dobry, - 197.0 mln. Żerniki Wrocławskie, tel. 071/11-33-20 lub 11-34-79

RENAULT 19 CHAMADE, 1991/94 r., 94 tys. km, 1400 ccm, bordowy metalic, katalizator, regulowana kierownica i pasy, rozkł. siedzenia, - 185.0 mln. Głuchołazy, tel. 077/39-27-53

RENAULT 19, 1992 r., 60 tys. km, 1800 ccm, I, 16V, grafit metalic, DOHC, 136 kM, wtrysk, komputer, ABS, wspomaganie kier., regulowana kierownica, el. regul. reflektory, el. szyby, centralny zamek, kubełkowe fotele, sportowy wydech, ospoilerowany, obniżony, 3-drzwiowy, I właściciel, sprowadzony w całości, - 265.0 mln. Oleśnica, tel. 071/ 14-74-19, po godz. 20

RENAULT 19 RN, 1992 r., 105 tys. km, 1900 ccm, diesel, ciemnozielony, centralny zamek, el. szyby, alarm, oclony w całości, w kraju od 02.95r, I właściciel, - 205.0 mln. Wrocław, tel. 21-03-45

RENAULT 19 SKŁADAK, 1993 r., 74 tys. km, 1721 ccm, benzyna, szary metalic, RT, wtrysk, 3-drzwiowy, el. szyby przednie i szyberdach, uchylane tylne szyby, wspomaganie, regulowana kierownica, el. regulowane reflektory, halogeny, centralny zamek z pilotem, RO Philips, - 217.0 mln. Wschowa, tel. 065/40 19-56

RENAULT 19 CHAMADE, 1993 r., 60 tys. km, 1400 ccm, wtrysk, ciemna zieleń, przyciemnione szyby, stan b. dobry, - 245.0 mln. Nysa, tel. 077/33-20 46, po godz.16

RENAULT 19, 1993 r., 60 tys. km, 1721 ccm, benzyna, wiśniowy, el. szyby, centralny zamek, oznakowany, wspomaganie kier., zielone szyby, radioodtwarzacz, blokada skrzyni, - 250.0 mln. Ścinawa, tel. 076/ 43-65-21

RENAULT 21 TD, 1986 r., 165 tys. km, 2100 ccm, diesel, biały, w kraju od 94r., garażowany, szyberdach, serwisowany w TAF, bezawaryjny, stan idealny, - 135.0 mln. Wrocław, tel. 14-96-87

RENAULT 21 COMBI, 1988 r., 170 tys. km, 2200 ccm, beżowy metalic, katalizator, skóra, wspomaganie kierownicy, klimatyzacja, 5 biegowy, udokumentowane pochodzenie, bez wypadku, sprowadzony w całości, stan b. dobry, tapicerka welur, - 165.0 mln. Kamienna Góra, tel. 23-08, do godz.17, 38-10, po godz.19

RENAULT 21, 1991 r., 96 tys. km, 2100 ccm, turbo D, granatowy metalic, centralny zamek, el. szyby, welur, dzielone siedzenia, alarm, - 235.0 mln. Wrocław, tel. 34-16-487, w g. 10-19, 25-58-30 po 21

RENAULT 21 NEVADA COMBI, 1993 r., 70 tys. km, 1700 ccm, bordowy metalic, klimatyzacja, wspomaganie, centralny zamek, el. szyby, roleta, radioodtwarzacz - 8500DM +cło. Wilkowice, tel. 065/34-13-39

RENAULT 25, 1984 r., 2200 ccm, I, el. szyby, centralny zamek, welur, komputer, mówiący zamek na podczerwień, stan b. dobry, bez wypadku, - 109.5 mln. Legnica, tel. 54-58-68, wieczorem

RENAULT 25 SKŁADAK, 1989/95 r., 115 tys. km, 2150 ccm, benzyna, bordowy, centralny zamek, el. szyby, welur, regulowana kierownica, serwo, - 190.0 mln. Jelenia Góra, tel. 075/64-36-52

RENAULT 5 TS, 1978 r., 55 tys. km, 1300 ccm, benzyna, czerwony, 3-drzwiowy, po remoncie przedniego zawieszenia, obrotomierz, radioodtwarzacz, rej. do 11.96r, wycieraczka z tyłu, stan dobry, - 33.0 mln. Władysław Kielt, Brzeg, tel. 16-29-93, grzecznościowy, do godz. 15

RENAULT 5 GTL, 1981 r., 120 tys. km, 1289 ccm, benzyna, czerwony, 3-drzwiowy, techn. sprawny, w ciągłej eksploatacji, do małych poprawek blacharskich, przegląd do 03.97r, + dużo części, - 25.0 mln. Bogatynia, tel. 0797/32-451

RENAULT 5 R, 1982 r., 130 tys. km, 1100 ccm, metalic, stan b. dobry, na białych tablicach - cena 35 mln. Chojnów, tel. 18-76-62

RENAULT 5 GT, 1989 r., 81 tys. km, 1400 ccm, benzyna, szary metalic, turbo intercooler, 120 KM, regul. ciśnienia doładowania, spoilery; gazowe zawieszenie, obniżony, szerokie opony, centralny zamek, el. szyby i szyberdach, kubełkowe fotele, nowy wydech, amortyzatory, do wymiany uszczelka pod głowicą, w kraju od roku, - 125.0 mln. Wrocław, tel. 21-34-18

RENAULT 5 GT, 1989 r., 113 tys. km, turbo, wspomaganie kier., kubełkowe fotele, szyberdach, turbosprężarka, obniżony, fabrycznie ospoilerowany, szerokie koła, przyciemniane szyby, 5-biegowy, radio Blaupunkt z kieszenią, atrakcyjny wygląd, - 139.0 mln. Świdnica, tel. 074/ 54-08-32

RENAULT 5 CAMPUS, 1991 r., 70 tys. km, 1100 ccm, benzyna, biały, sprowadzony w całości, 3-drzwiowy, I właściciel w kraju, od 93r., stan b. dobry, - 150.0 mln. Milicz, tel. 40-665

RENAULT 5 GTL, 1986 r., 130 tys. km, 1500 ccm, benzyna, czerwony, alarm, radioodtwarzacz, szyberdach, - 88.0 mln. Wrocław, ul. Kościuszki 71/ 14

RENAULT 9 GTL, 1982 r., 135 tys. km, 1400 ccm, benzyna, srebrny metalic, RM, głośniki, 5-biegowy, ekonomiczny, stan b. dobry, - 70.0 mln. Głogów, tel. 076/34 53-61

RENAULT 9 GTL, 1983 r., 166 tys. km, 1300 ccm, benzyna, bordowy, stan dobry, - 69.0 mln. J. Gottfried, Oława, tel. 37-938

RENAULT 9 C, 1984 r., 1300 ccm, biały, - 87.0 mln. Grodków, woj. opolskie, tel. 15-40-92, po godz. 17

RENAULT CLIO RL, 1991/92 r., 60 tys. km, 1100 ccm, czerwony, 5-drzwiowy, kupiony w kraju, u dealera, oznakowany (2 zabezpieczenia), bez wypadku, - 180.0 mln. Legnica, tel. 076/54 49 31, po godz.20

RENAULT CLIO, 1992 r., 78 tys. km, 1100 ccm, benzyna, biały, stan b. dobry, 5 drzwiowy, 5-biegowy, - 180.0 mln. U. Sękalska, 55-038 Osola, gm. Oborniki Śl., ul. Krótka 10

RENAULT CLIO, 1993 r., 28 tys. km, 1200 ccm, e, czerwony, katalizator, 5-drzwiowy, szyberdach, halogeny, el. regul. reflektory, oclony w całości, - 223.0 mln. Lubin, tel. 076/42-45-74

RENAULT CLIO, 1994 r., 29 tys. km, 1200 ccm, biały, katalizator, 3-drzwiowy, RO, - 205.0 mln. Bojanowo, tel. 065/45-64-68, po godz. 17

RENAULT ESPACE, 1991/92 r., 2849 ccm, V6, zielona perła, centralny zamek z pilotem, aluminiowe felgi, el. lusterka, el. szyby, - 400.0 mln. Złotoryja, tel. 076/78-42-51 wewn. 24 i 075/13-55-09

RENAULT FUEGO, 1980 r., 2000 ccm, wspomaganie kierownicy i hamulc., nowy akumulator na gwarancji, 5-biegowy, - 50.0 mln lub zamiana na Fiata 126p, od 88r., Trzebnica, tel. 12-08-18

RENAULT FUEGO, 1980 r., 140 tys. km, 1980 ccm, benzyna, czarny, 5-biegowy, el. szyby, regulowana kierownica, wspomaganie, akumulator na gwarancji, stan b. dobry, - 50.0 mln lub zamiana na Fiata 126p. Trzebnica, tel. 12-08 18

RENAULT FUEGO, 1986 r., 140 tys. km, 1400 ccm, biały, sprowadzony w całości w 90r., oryginalny lakier, stan dobry, stan silnika dobry, przegląd do sierpnia 96r., oznakowany, do wymiany tłumik, RO, udokumentowane pochodzenie, - 88.0 mln. Wrocław, tel. 57-68-88, w godz.18-22

ROVER

ROVER 213 SE, 1991 r., 130 tys. km, 1342 ccm, benzyna, czerwony, składak, stan b. dobry, - 120.0 mln lub zamiana na busa. Zgorzelec, tel. 185-09

ROVER 820 E, 1990/91 r., 57 tys. km, 2000 ccm, wtrysk, 16V, grafit metalic, 5-drzwiowy, 5-biegowy, 5-osobowy, bez wypadku, centralny zamek, regulowana kierownica, pasy, siedzenia, wspomaganie kier., el. szyby, fabryczne głośniki (przód i tył), RM Sony, welurowa tapicerka + skóra, spoiler, pełna dokumentacja, - 345.0 mln lub zamiana na tańszy, 4-drzwiowy. Głogów, tel. 076/33-84-25

ROVER METRO MORRIS, 1984 r., 1000 ccm, stan b. dobry, pełna dokumentacja, - 64.0 mln. Bielawa, tel. 074/33 41 62 lub 090/38 01-88

SAAB

SAAB 900, 1987 r., turbo, biały, stan b. dobry - 2600 DEM. Wrocław, tel. 51-16-02

SEAT

SEAT CORDOBA, 1994/95 r., 30 tys. km, 1400 ccm, jasnozielony metalic, wspomaganie kier., szyberdach, immobilizer, oznakowany, RM, regul. sie-

dzeń, el. regul. reflektory, - 350.0 mln. Nowa Sól, tel. 76-304

SEAT IBIZA, 1987 r., 1200 ccm, dodatki, el. szyby, centralny zamek, aluminiowe felgi, RM, wersja GLX, - 115.0 mln. Wrocław, tel. 24-10-74, w godz.15-22

SEAT IBIZA GLX, 1988 r., 116 tys. km, 1460 ccm, czerwony, system Porsche, katalizator, aluminiowe felgi, el. szyby, centralny zamek, 2-drzwiowy, koła 14", czarne dodatki, - 140.0 mln. Strzegom, tel. 55-23-61

SEAT IBIZA SXi, 1989 r., 89 tys. km, 1500 ccm, wtrysk, czarny metalic, katalizator, 5-biegowy, szyberdach, aluminiowe felgi, el. szyby, ospoilerowany, komputer, silnik system Porsche 100 KM, ciemne szyby, lampy, kubełkowe fotele, 4 reflektory, halogeny, uchylane tylne szyby, światło stop na diodach, dzielona tylna kanapa, - 148.0 mln. Kożuchów, woj. zielonogórskie, tel. 0688/80-727 wewn. 255, do godz. 23

SEAT IBIZA, 1989 r., 58 tys. km, 1200 ccm, zielony metalic, 3-drzwiowy, 5-biegowy, katalizator, RO, uchylane i przyciemniane tylne szyby, centralny zamek, el. szyby, aluminiowe felgi, stan b. dobry, w kraju od 0.5 roku, dzielone tylne siedzenia, garażowany, udokumentowane pochodzenie, - 136.0 mln. Leśnica Opolska, tel. 077/61-50-28

SEAT IBIZA, 1991 r., 1200 ccm, benzyna, biały, palny wtrysk, katalizator, 2 spoilery, 5-biegowy, boczne listwy, - 150.0 mln. Krotoszyn, tel. 064/50-398

SEAT IBIZA, 1992 r., 40 tys. km, 1200 ccm, czerwony, 3-drzwiowy, alarm, radio, stan b. dobry, - 170.0 mln. Głogów, tel. 076/34-70-26

SEAT IBIZA, 1992 r., 40 tys. km, 1200 ccm, wtrysk, niebieski, 2-drzwiowy, el. regul. reflektory, spoilery, katalizator, ogrz. tylna szyba, uchylane tylne, - 175.0 mln. J. Wasik, 59-616 Ocice 90a, gm. Bolesławiec

SEAT IBIZA, 1992 r., 70 tys. km, 900 ccm, benzyna, biały, 3-drzwiowy, zadbany, radioodtwarzacz, ogrz. tylna szyba, el. reg. reflektory, model przejściowy, bez wypadku, - 155.0 mln. Wrocław, tel. 48-52-78, w godz. 8-16

ELEKTRONIKA MOTORYZACYJNA
Wrocław, ul. Dąbrowskiego 42
tel. 34-358-60
ROZRUSZNIKI ALTERNATORY
NAPRAWA CZĘŚCI
TYPOWE I NIETYPOWE
OP962134

SEAT IBIZA, 1993 r., 40 tys. km, 1200 ccm, benzyna, granatowy, wersja Sport Line, 3-drzwiowy, spoilery, centralny zamek, el. szyby i reflektory, katalizator, - 185.0 mln. Września, tel. 066/ 36-47-64

SEAT IBIZA, 1993/94 r., 39 tys. km, 1200 ccm, benzyna, granatowy, zarejestrowany w Niemczech w 93r., w kraju od 95r., bez wypadku, stan idealny, centralny zamek, el. szyby, autoalarm, el. regul. reflektory, - 220.0 mln. Wrocław, tel. 36-41-888, po godz.17

SEAT IBIZA XLi, 1994/95 r., 21 tys. km, 1300 ccm, wtrysk, grafitowy metalic, 3-drzwiowy, Mul-T-Lock, immobilizer, katalizator, halogeny, dzielone tylne siedzenia, szyberdach, el. reg. reflektory, bez wypadku, sprowadzony w całości, udokumentowane pochodzenie, stan idealny, - 285.0 mln. Prochowice, tel. 076/ 58-48-00

SEAT MALAGA, 1987 r., 1450 ccm, biały, katalizator, szyberdach, w kraju od listopada, nowe opony, stan b. dobry, - 115.0 mln. Bolesławiec, tel. 0795/ 69-44

SEAT MARBELLA, 1990 r., 843 ccm, turkusowy, oclony, udokumentowane pochodzenie, radio, 4 koła zapasowe z felgami, 5-biegowy, - 105.0 mln. Wykroty, gm. Nowogrodziec, woj. jeleniogórskie, ul. Stawowa 4

SEAT TOLEDO, 1992 r., 75 tys. km, 1800 ccm, benzyna, czerwony, wspomaganie kierownicy, RM, spoiler, - 265.0 mln. Góra, tel. 43-40-83; 43-41-89, po godz.18

SEAT TOLEDO, 1992 r., 1600 ccm, CL, czarny, składak - 220 mln. Dzierżoniów, tel. 074/31-95-44, do godz. 15

SEAT TOLEDO, 1992 r., 88 tys. km, 1900 ccm, turbo D, czarny, el. lusterka i światła, el. szyby, wspomaganie, szyberdach, - 265.0 mln. Bolesławiec, tel. 21-01, do 15

SEAT TOLEDO GL, 1994 r., 26 tys. km, 1900 ccm, diesel, biały, alarm, aluminiowe felgi, el. szyby, wspomaganie, cztery zagłówki, reg. pasy, dzielona tylna kanapa, stan dobry, welur, zielone szyby, I właściciel, listwy ozdobne czarne, - 355.0 mln. Międzylesie, tel. 074/12-66-01

SEAT TOLEDO, 1994 r., 15 tys. km, 1800 ccm, wtrysk, srebrny metalic, katalizator, el. szyby, centralny zamek, ABS, serwo, wspomaganie kier., welurowa tapicerka, - 335.0 mln. Krotoszyn, tel. 064/52-403

SKODA

SKODA 100 S, 1966/72 r., 1000 ccm, zielona, technicznie sprawna, nadwozie z 1972 r., silnik z 1992 r. - 7.0 mln. Lubin, tel. 076/42-63 16, po godz.16

SKODA 100S, 1972 r., 988 ccm, benzyna, jasno żółty, po remoncie silnika, nowy rozrząd, nowa pompa wodna, stan dobry, przegląd do 10.96r. - 9.0 mln. Świdnica, tel. 074/ 53-07-99

SKODA 105, 1977 r., stan średni, zarejestrowany, „na chodzie", - 15.0 mln. Wrocław, tel. 63-49-53

SKODA 105S, 1978 r., 52 tys. km, 1000 ccm, benzyna, czerwony, nowy tłumik, radioodtwarzacz, łańcuch rozrządu, tarcza sprzęgła, dobre ogumienie, pasy bezwładnościowe, nowa deska rozdzielcza, rozkładane siedzenia, 4 głośniki, zagłówki, - 25.0 mln. Świebodzice, tel. 074/54-42 58

SKODA 105 L, 1978 r., 180 tys. km, 1046 ccm, żółty, garażowana, po remoncie silnika i skrzyni biegów, przegląd do 03.97r, rozkł. siedzenia, bagażnik, otwierane tylne szyby, pasy bezwł, - 27.0 mln. Andrzej Marek, Jelenia Góra, tel. 52-440

SKODA 105L, 1979 r., 70 tys. km, 842 ccm, benzyna, beżowy, po remoncie silnika (8 tys. km), oryginalny lakier, stan b. dobry, - 6.0 mln. Andrzej Krzowski, 58-260 Bielawa, ul. Wolności 98c/10

SKODA 105, 1980/81 r., 1046 ccm, benzyna, jasnoczerwony, nowy lakier, stan nadwozia i podwozia b. dobry, pilne, - 33.0 mln. Jan Soja, Jelenia Góra, ul. J. Kiepury 1/48

SKODA 105 S, 1981 r., czerwony, po remoncie silnika, - 32.0 mln. Ząbkowice Śląskie, tel. 074/15-19 17, w godz.8-16

SKODA 105, 1981 r., 30 tys. km, 1046 ccm, pomarańczowy, I właściciel, po remoncie silnika, nowe opony, stan dobry, - 31.0 mln. Złotoryja, tel. 782-575

SKODA 105 S, 1981 r., 75 tys. km, 1046 ccm, czerwony, RO + 2 głośniki, po remoncie kapitalnym silnika, nowe opony i akumulator, garażowany, malowany, - 37.0 mln. Legnica, tel. 076/54-19-49

SKODA 120 GLS, 1982 r., 1174 ccm, czerwony, sprowadzony ze Szwecji, w kraju od 89r. - 35.0 mln. Wrocław, tel. 25-09-61 po 18, 25-52-04 do 14

SKODA 105 S, 1982 r., biała, hak, - 43.0 mln. Wrocław, ul. Gersona 37/2, tel. 48-99-75

SKODA 105 L, 1983 r., niebieski, oryginalny lakier, garażowany, I właściciel, nowe opony i inne części, - 44.0 mln. Kiełczówek 2 k/Wrocławia, gm. Długołęka

SKODA 105, 1983 r., - 54.0 mln. Wrocław, tel. 25-25-50

SKODA 105 S, 1983 r., 1046 ccm, pomarańczowy, II właściciel, stan b. dobry, po regeneracji przedniego zawieszenia, wymienione szczęki hamulcowe, cylinderki tylne, linka hamulcowa, akumulator, aparat zapłonowy, - 41.0 mln. Ratowice, tel. 318-91-02

SKODA 105 L, 1984 r., 1046 ccm, zielona, garażowana, po przeglądzie, stan b. dobry + dużo części, - 42.0 mln. M. Bednarz, Barcinek 47, k. Jeleniej Góry, tel. 075/14-267

SKODA 120L, 1985 r., 90 tys. km, 1174 ccm, zielony, stan dobry, - 55.0 mln. Mariusz Kloc, 57-521 Gorzanów, ul. Nadrzeczna 20

SKODA 105L, 1985 r., 8 tys. km, 1046 ccm, benzyna, pomarańczowy, stan dobry, po remoncie silnika 95r i wymianie częściowej blachy, radioodtwarzacz + kolumny, pasy bezwładnościowe, + dużo części zamiennych, - 53.5 mln. Głogów, tel. 076/34-76-56

SKODA 105L, 1985 r., 1046 ccm, benzyna, beżowy, po remoncie silnika, nadwozie nowego typu, stan dobry, hak, - 52.0 mln. Henryk Czechowski, 59-700 Bolesławiec, ul. Wałowa 12

SKODA 105 S, 1986 r., 1046 ccm, benzyna, jasnozielony, garażowany, ogrz. tylna szyba, pokrowce, stan silnika, podwozia i nadwozia b. dobry, - 48.0 mln. Pokój, woj. opolskie, tel. 077/69-32-01, po godz. 18

SKODA 120L, 1986 r., - 59.0 mln. Wrocław, tel. 57-83-99, w godz.14-18

SKODA 105L, 1987 r., 93 tys. km, 1046 ccm, niebieski, radioodtwarzacz, ogrz. tylna szyba, II właściciel, stan b. dobry, - 59.0 mln. Nysa, tel. 33-69-13

SKODA 105L, 1988 r., 80 tys. km, 1048 ccm, szara, hak, I właściciel, - 66.0 mln. Wrocław, tel. 21-67-52, po godz. 20

SKODA 105 L, 1988 r., 92 tys. km, 1046 ccm, benzyna, biały, stan dobry, blacharka do małych poprawek, - 58.0 mln. Mirosław Dzik, 57-242 Topola 26, gm. Kamieniec Ząbkowicki

SKODA 105 L, 1988 r., 65 tys. km, czerwony, oryg. lakier, nowe sprzęgło, nowy akumulator, rozrząd, garażowany, - 70.0 mln. Wrocław, tel. 48-95-20

SKODA 105L, 1988 r., 80 tys. km, 1050 ccm, niebieski, oryginalny lakier, - 67.0 mln. Jelenia Góra, tel. 13-31-03

SKODA 105L, 1988 r., 78 tys. km, 1000 ccm, biały, stan b. dobry, + dużo części zamiennych, - 71.0 mln. Wrocław, tel. 22-97-41, po godz.16

SKODA 105L, 1988 r., 64 tys. km, 1046 ccm, benzyna, ciemnopopielaty, stan b. dobry, hak, konserwacja, ogrz. tylna szyba, nadkola, lotnicze fotele, pokrowce, dodatkowe światła stopu, zadbany, - 73.5 mln. Wrocław, tel. 21-50-95

SKODA 125L, 1989 r., 67 tys. km, 1174 ccm, benzyna, beżowy, 5-biegowy, radioodtwarzacz, hak, ogrz. tylna szyba, nowe opony, pasy z tyłu, stan silnika i blacharki b. dobry, - 83.0 mln. Wrocław, ul. Łódzka 6/43

SKODA 120 L, 1991 r., 1200 ccm, biały, nadozie 91r, pierwsza rejetracja w 92r, stan techniczny b. dobry, - 74.0 mln. Kostrzyca, gm. Mysłakowice, tel. 18-20-26

SKODA FAVORIT, 33 tys. km, 1289 ccm, biała, bez wypadku, - 130.0 mln. Jawor, tel. 70-21-19

SKODA FAVORIT, 1990 r., 60 tys. km, jasnozielony, - 125.0 mln. Wrocław, tel. 49-37-24, po godz.15

SKODA FAVORIT, 1990 r., 60 tys. km, 1300 ccm, biała, alarm, wyłącznik zapłonu, nowe pokrowce, RO + wózek campingowy, - 120.0 mln. T. Higi, 57-213 Słoszowice 48

SKODA FAVORIT 136 Lux, 1990/91 r., 65 tys. km, 1289 ccm, czerwony, stan b. dobry, - 120.0 mln. Staszowice, tel. 074/15-32-18

SKODA FAVORIT, 1991 r., 47 tys. km, wiśniowa, RO, alarm, 4 nowe opony, konserwacja, garażowana, stan b. dobry, - 135.0 mln. Zgorzelec, tel. 0797/17-067

SKODA FAVORIT, 1991 r., 14 tys. km, 1300 ccm, beżowy, bez wypadku, - 130.0 mln. Gozdanin 7, tel. 0797/187-80

SKODA FAVORIT, 1991 r., 59 tys. km, biały, I właściciel, dodatkowe wyposażenie, - 135.0 mln. Wrocław, tel. 21-42-07

SKODA FAVORIT 135, 1991 r., stan b. dobry, nowe opony i amortyzatory, radio, - 130.0 mln. Wrocław, tel. 57-80-09

SKODA FAVORIT 135L, 1991/92 r., 45 tys. km, 1300 ccm, jasnobeżowy, nowy akumulator, obrotomierz, pokrowce, radioodtwarzacz, nadkola, tylna wycieraczka, bez wypadku, stan techniczny b. dobry, zadbany, - 139.0 mln. Głogów, tel. 076/34-59-66

SKODA FAVORIT, 1992 r., 45 tys. km, 1300 ccm, wiśniowy, bez wypadku, I właściciel, faktura zakupu, garażowany, konserwacja, - 146.0 mln. Kłodzko, tel. 074/67-42 51

SKODA FAVORIT, 1992 r., 1300 ccm, niebieski, garażowany, alarm, - 148.0 mln. Wrocław, ul. Krzycka 6, po 16

SKODA FAVORIT 135 L, 1992 r., 34 tys. km, 1300 ccm, ciemnozielona, RM, garażowana, konserwacja, oznakowana, nadkola, I właściciel, kupiona w salonie (faktura zakupu), stan idealny, - 148.0 mln. Z. Kruszak, Nowa Sól, tel. 0688/77-944, po godz. 15

SKODA FELICIA, 1995 r., 12 tys. km, 1300 ccm, wtrysk, granatowy, radio, konsola, listwy drzwi, stan idealny, gwarancja, - 245.0 mln. Szczytna, woj. wałbrzyskie, tel. 074/681-569, po g.15, 669-403, praca

SKODA FELICIA, 1995 r., 16 tys. km, 1300 ccm, granatowy, silnik iskrowy, radio z panelem, dywaniki, halogeny, pokrowce, hak, konsola, MuL-T-Lock, stan b. dobry, na gwarancji, - 245.0 mln. Legnica, tel. 076/ 206-33

SKODA FELICIA, 1996 r., fabrycznie nowy, odbiór w salonie, - 255.0 mln. Kamienna Góra, tel. 0798/ 40-43, po godz. 16

SKODA FELICIA, 1996 r., 1300 ccm, wtrysk, wiśniowy metalic, katalizator, odebrany u dealera, fabrycznie nowy, faktura zakupu, - 267.0 mln. Legnica, tel. 076/ 56-40-17, po godz. 17

SUBARU

SUBARU JUSTY 4W, 1992 r., 66 tys. km, 1181 ccm, benzyna, biały, składak '92, 4 WD, 5-drzwiowy, 5-biegowy, RM Philips, nowy akumulator, II właściciel, stan dobry - 114 mln. Góra Śląska, tel. 065/43-40 57

SUZUKI

SUZUKI MARUTI, 1991 r., 74 tys. km, 800 ccm, biały, 4-drzwiowy, bez wypadku, zakupiony w salonie, RO z autorewersem, gaśnica, nadkola, stan techn. b. dobry, - 120.0 mln. St. Wawrzyniak, Rawicz, ul. Mikołajewicza 14c, tel. 43-81

SUZUKI SWIFT, 1990 r., 1300 ccm, i, granatowy, stan b. dobry, katalizator, 5-biegowy, szyberdach, aluminiowe felgi, obrotomierz, spoiler, sprowadzony w całości, atrakcyjny wygląd, różne dodatki, - 158.0 mln. Lubin, tel. 076/44-56-45

SUZUKI SWIFT, 1990/91 r., 1300 ccm, wtrysk, granatowy, katalizator, 5-biegowy, szyberdach, aluminiowe felgi, obrotomierz, atrakcyjny wygląd, stan b. dobry, dodatki, 3 lata w kraju, - 158.0 mln. Lubin, tel. 076/44-56-45

SUZUKI SWIFT GLX, 1992 r., 58 tys. km, 1600 ccm, benzyna, szary metalic, sedan, automatic, welurowa tapicerka, el. lusterka, centralny zamek, stan b. dobry, sprowadzony w całości, - 220.0 mln. Zielona Góra, tel. 068/202-564

SYRENA

SYRENA, 1975 r., stan idealny, po remoncie, - 3.0 mln. Wrocław, tel. 51-30-22

SYRENA 105L, 1977 r., 68 tys. km, 840 ccm, beżowy, lewarek biegów w podłodze, rozkł. siedzenia, + dod. przednia szyba, lampy przód i tył, silnik, 2 skrzynie biegów, klamki, drzwi, uszczelki do szyb i wiele innych części, zarejestrowany, techn. sprawny, - 5.0 mln. Lubin, tel. 076/44-21-81, po godz. 13

SYRENA 105, 1976 r., 12 tys. km, 842 ccm, popielaty, zarejestrowany do 08.96r., stan dobry, po remoncie silnika i skrzyni biegów, dużo części zamiennych, - 3.5 mln. Strzelin, tel. 223-45

SYRENA 105, 1977 r., 100 tys. km, stan dobry, sprawna, I właściciel, - 2.9 mln. Wrocław, tel. 55-77-44

SYRENA 105 LUX, 1979 r., 842 ccm, kremowy, stan dobry, zapasowy silnik, duży akumulator, stan opon dobry, ważna rejestracja, RM, - 4.5 mln. Złotoryja, tel. 78-36-26

SYRENA 105L, 1980 r., pomarańczowy, stan techniczny dobry + części, - 9.0 mln do uzgodnienia. Zielona Góra, tel. 068/25-32-26

TALBOT

TALBOT HORIZON, 1981 r., 1100 ccm, granatowy, po remoncie silnika, nowe sprzęgło, amortyzatory, stan dobry, - 35.0 mln. Wrocław, tel. 22-39-09; 72-54-41

TALBOT HORIZON, 1983 r., 150 tys. km, 1300 ccm, benzyna, czerwony, 5-drzwiowy, stan dobry, aluminiowe felgi, RO, ospoilerowany, 5-biegowy, - 45.0 mln. Adam Czapliński, 67-300 Wiechlice, gm. Szprotawa, ul. Brzozowa 11d/54

TALBOT HORIZONT, 1981 r., 130 tys. km, szary, 5-drzwiowy, radioodtwarzacz, el. szyby, - 39.0 mln. Polkowice, tel. 076/584-091

TALBOT SOLARA, 1982 r., srebrny metalic, - 42.5 mln. Malczów k/Trzebnicy, tel. 071/12-83-02

TALBOT SOLARA, 1983 r., 150 tys. km, 1600 ccm, benzyna, srebrny metalic, 4-drzwiowy, szyberdach, wspomaganie, 5-biegowy, stan dobry, - 50.0 mln lub zamiana na Poloneza. Jarosław Wiśniewski, Wałbrzych, ul. Piłsudskiego 64/5

TAWRIJA

TAWRIJA, 1994 r., 30 tys. km, 1100 ccm, czerwony, nadkola, pokrowce, - 103.0 mln. Opole, tel. 52-38-74

TAWRIJA, 1995 r., 2 tys. km, 1100 ccm, czerwony, na gwarancji, nadkola, stan b. dobry, - 145.0 mln. Wrocław, tel. 44-46-19

TOYOTA

TOYOTA AVALON 95, 1995 r., 6 tys. km, 3000 ccm, XLS, zielony metalic, „gold edition", - 950.0 mln. Oława, tel. 39-732, po godz.20

TOYOTA CAMRY, 1987/88 r., 150 tys. km, 2000 ccm, turbo D, biały, wspomaganie kierownicy, blokada skrzyni biegów, hak, kupiony w „Pewexie", - 180.0 mln. Legnica, tel. 076/282-44

TOYOTA CARINA II, 1985 r., srebrny metalic, 5-biegowy, 2 nowe opny, nowy akumulator, - 110.0 mln. Legnica, tel. 076/55-03-84

TOYOTA CARINA II, 1986 r., diesel, stan b. dobry, wspomaganie kier., I właściciel, oryginalny lakier, - 127.0 mln. Oława, tel. 1/ 388-83

TOYOTA
- TWÓJ -
AUTORYZOWANY DEALER
MOTORMARKET
WROCŁAW - DŁUGOŁĘKA
ul. Wrocławska 10a
tel./fax (071) 15 26 24
OP951615

TOYOTA CARINA II, 1986/87 r., 141 tys. km, 2000 ccm, diesel, czerwony, 5-biegowy, hak, wspomaganie kierownicy, oryg. lakier, dokument. PEWEX, oznakowany, garażowany, - 135.0 mln. Kąty Wrocławskie, tel. 071/16-68-05, po godz.16

TOYOTA CARINA II, 1988 r., 202 tys. km, 1994 ccm, diesel, ciemnografitowy metalic, I właściciel, kupiony w kraju, stan b. dobry, wspomaganie kierownicy, - 159.0 mln. Syców, tel. 06475/29-17

TOYOTA CARINA II, 1988 r., 85 tys. km, 16 V, pełne wyposażenie oprócz klimatyzacji, ABS, bez wypadku, w kraju od 3 miesięcy, - 175.0 mln. Leśna, tel. 0796/11-773

TOYOTA CARINA II, 1991 r., combi, wspomaganie kier., szyberdach, I właściciel, pełna dokumentacja, - 238.0 mln. Łęknica, tel. 068/75 33-91

TOYOTA CARINA SEDAN, 1992 r., 77 tys. km, 1600 ccm, i, 16V, niebieski, komputer, katalizator, bez wypadku, książka serwisowa, wspomaganie kier., centralny zamek, hak, bez wypadku, stan b. dobry, - 280.0 mln. Jelenia Góra, tel. 263-48

TOYOTA CARINA E, 1993 r., 61 tys. km, 1600 ccm, 16V, ciemnozielony, stan b. dobry, w kraju od 2 lat, ABS, regulowana kierownica, reg. światła, serwisowany w Toyocie, szyberdach, udokumentowane pochodzenie, 393.0 mln. Legnica, tel. 076/ 218-56, 219-09, w godz. 8-16

TOYOTA CELICA, 1986 r., 2000 ccm, 16 V, biały, 160 KM, el. szyby, lusterka i siedzenia, komputer, - 165.0 mln lub zamiana. Lubin, tel. 076/42-32-65

TOYOTA COROLLA, 1979 r., wiśniowy, 2-drzwiowy, 5-biegowy, ważny przegląd, - 33.0 mln. Wrocław, tel. 51-13-94

TOYOTA COROLLA, 1980 r., 1600 ccm, benzyna, czerwony, techn. sprawny, blacha do częściowego remontu, - 32.0 mln. Wrocław, tel. 343-19-74

TOYOTA COROLLA GT, 1981 r., 177 tys. km, 1600 ccm, DOHC, wiśniowa, szyberdach, 3-drzwiowa, 5-biegowa, sportowa wersja, dzielone tylne siedzenia, RM, pokrowce, - 46.0 mln. Lewin Brzeski, tel. 077/12-74-02

TOYOTA COROLLA TE 71, 1982 r., 1300 ccm, benzyna, zielony metalic, 5-biegowy, 3-drzwiowy, po remoncie silnika, zielone szyby, RM, dzielone tylne siedzenia, stan techn. dobry, pełna dokumentacja, - 69.0 mln. Wrocław, tel. 67-52-97

TOYOTA COROLLA SEDAN, 1986 r., 145 tys. km, 1300 ccm, benzyna, biały, 4-drzwiowy, I właściciel, udokumentowane pochodzenie, RM + 4 głośniki, nowy akumulator, pokrowce, w kraju od 4 lat, - 110.0 mln. Dłużyna Dolna, gm. Pieńsk, tel. 18-486

TOYOTA COROLLA, 1986 r., 142 tys. km, 1800 ccm, diesel, granatowy, - 120.0 mln. Gryfów Śląski, tel. 0796/13-674, po godz.15

TOYOTA COROLLA, 1986 r., 140 tys. km, 1800 ccm, diesel, niebieski metalic, - 120.0 mln. Wrocław, tel. 63-48-74

TOYOTA COROLLA, 1988 r., 117 tys. km, 1839 ccm, diesel, zielony metalic, sedan, stan b. dobry, kupiony w Pewexie, bez wypadku, 2 opony na gwarancji, - 165.0 mln. Sława, tel. 68-85, 090/60-12-07

TOYOTA COROLLA, 1988 r., 106 tys. km, 1300 ccm, 12V, granatowy metalic, liftback, el. lusterka, reg. pasy, szyberdach, immobiliser, udokumentowane pochodzenie, - 165.0 mln. Jarosław Szczepańczyk, Oleśnica, tel. 14-72-98, grzecznościowy, po godz. 19

TOYOTA COROLLA SEDAN, 1988 r., 117 tys. km, 1839 ccm, diesel, zielony metalic, stan b. dobry, kupiony w Pewexie, bez wypadku, 2 opony na gwarancji, - 165.0 mln. Sława, tel. 68-85 lub 090/60-12-07

TOYOTA COROLLA XL, 1989 r., 100 tys. km, 1600 ccm, 16 V, niebieski metalic, 3-drzwiowy, spoilery, aluminiowe felgi, regulowane, kubełkowe fotele, wspomagana i regulowana kierownica, po lekkiej stłuczce, do wglądu zdjęcie, pełna dokumentacja, katalizator, garażowany, atrakcyjny wygląd, el. lusterka - 10100 DM. Zgorzelec, tel. 58-253

TOYOTA COROLLA, 1989 r., 125 tys. km, 1300 ccm, benzyna, biały, katalizator Compact, dzielone tylne siedzenia, radioodtwarzacz, - 155.0 mln. Rafał Racek, 58-578 Mysłów 63, gm. Bolków

TOYOTA COROLLA, 1989 r., 130 tys. km, 1300 ccm, 12V, granatowy metalic, 5-drzwiowy, liftback, el. szyby, el. lusterka, centralny zamek, I właściciel, w kraju od 05.95r, - 180.0 mln. Wrocław, tel. 364-27-05

TOYOTA COROLLA SEDAN, 1990/91 r., 108 tys. km, 1300 ccm, wtrysk, czerwony, 4-drzwiowy, 5-biegowy, katalizator, I właściciel, pełna dokumentacja, stan b. dobry, - 179.0 mln. Wschowa, tel. 065/401-408

TOYOTA COROLLA, 1991 r., 71 tys. km, 1300 ccm, XLi, czerwony, 5-drzwiowy, szyberdach, ekonomizer, katalizator, reg. świateł i fotela kierowcy, dzielone tylne siedzenia, udokumentowane pochodzenie, - 182.0 mln. Góra, tel. 065/43-46-61

TOYOTA COROLLA, 1991 r., 71 tys. km, 1300 ccm, wtrysk, czerwony, szyberdach, reg. świateł, 5-drzwiowy, ekonomizer, pełna dokumentacja, - 183.0 mln. Góra, tel. 065/43 42-74

TOYOTA COROLLA, 1991 r., 70 tys. km, 1600 ccm, 16V, czerwona, - 205.0 mln. Wrocław, tel. 57-46-54

TOYOTA COROLLA, 1991 r., 70 tys. km, 1800 ccm, diesel, srebrny metalic, 5-drzwiowy, serwo, regulowana kierownica, centralny zamek, skóra, el. szyby, serwisowany, książka przeglądów, - 207.0 mln. Ostrów, tel. 064/36-47-25

TOYOTA COROLLA, 1991 r., 90 tys. km, 1600 ccm, DOHC, biała perła, 3-drzwiowy, wersja sportowa, obniżony, spoilery, szyberdach, rolety, RM, fotele kubełkowe, nowe (welur), centralny zamek, kupiony w salonie Toyoty (RFN), książka przeglądów, ekonomiczny, - 199.0 mln. Głogów, tel. 33-87-92

TOYOTA COROLLA, 1992 r., 52 tys. km, 1300 ccm, 12V, czarny metalic, 3-drzwiowy hatchback, kupiony u dealera, I właściciel, garażowany, serwisowany, stan doskonały + opony zimowe, bagażnik szwedzki, radioodtwarzacz, - 240.0 mln lub zamiana na terenowy z dopłatą. Legnica, tel. 076/ 52-31-19 do 17, 22-363, po 20

TOYOTA COROLLA XLi, 1992/94 r., 55 tys. km, 1300 ccm, zielonoszary, liftbach, katalizator, ekonomizer, reg. reflektory, RM, dzielone siedzenia, I właściciel w Polsce, udokumentowane pochodzenie, - 200.0 mln. Wrocław, tel. 51-84-67

TOYOTA COROLLA XLi, 1993 r., 35 tys. km, 1400 ccm, 16V, szary metalic, 5-drzwiowy, hatchback, oclony w całości, automatic, - 290.0 mln. Ostrów Wlkp., tel. 064/33-60-01 wewn.81, wieczorem

TOYOTA COROLLA SEDAN, 1994 r., 1400 ccm, 16V, wiśniowy metalic, 4-drzwiowy, centralny zamek, I właściciel, kupiony w salonie, książka serwisowa, - 275.0 mln. Wrocław, tel. 21-59-05

TOYOTA SUPRA, 1988 r., 86 tys. km, 3000 ccm, 24V, czerwony, ABS, centralny zamek, klimatyzacja, el. szyby, , el. szyberdach, - 275.0 mln. Jelenia Góra, tel. 075/261-82

TOYOTA TERCEL, 1981 r., 105 tys. km, 1295 ccm, e, biały, inst. gazowa, 2-drzwiowy, uchylane tylne szyby, nowe opony, + 2 opony zimowe, - 60.0 mln. Jelenia Góra, tel. 075/50-105

TRABANT

TRABANT 601 S, 1968/77 r., 70 tys. km, 595 ccm, szary, ogrzewana tylna szyba, hak, nowe opony, + dużo części zamiennych, - 5.0 mln. Krzysztof Grochalski, Wałbrzych, ul. Grodzka 69/14

TRABANT 601, 1972 r., 594 ccm, kremowy, nowy układ wydechowy, wymienione głowice, nowe koło zamachowe, tylne szyby przyciemniane, dużo przeróbek wyglądu, nowy akumulator (gwarancja do stycznia 97r.), stan dobry, w ciągłej eksploatacji, przegląd do stycznia 97r. - 7.5 mln. Oława, tel. 39-511

TRABANT 601, 1975 r., 45 tys. km, 595 ccm, turkusowy, nowa prądnica, el. reg. napięcia, stan nadwozia b. dobry, stan silnika dobry, po remoncie zawieszenia, - 7.0 mln. Kryspin Paleczek, 58-207 Tuszyn, gm. Dzierżoniów, ul. Książnica 17

TRABANT 601, 1975 r., biały, stan dobry, „na chodzie", - 6.5 mln. Jan Ptak, 56-381 Babowice k/ Milicza, gm. Krośnice, ul. Wrocławska 129

TRABANT 601, 1977 r., 33 tys. km, 600 ccm, 2-suw, biały, combi, po remoncie podwozia, nowe cylindry z tłokami i wałem, pokrowce na siedzenia, rozkładane siedzenia, radio, 2 nowe opony, techn. sprawny, rej. do 08.97r. - 10.0 mln. Piotrowice, tel. 10-35 22 Ząbkowice Śl.

TRABANT, 1982 r., stan dobry, - 12.0 mln. Milicz, tel. 0728/490-92

TRABANT 601, 1983 r., 35 tys. km, 595 ccm, szary, inst. 12V, po remoncie blacharki, zawieszenia i hamulców, stan opon b. dobry, po remoncie silnika, alternator, - 16.5 mln. Brzeźnica, gm. Bardo Śląskie, tel. 074/17-15-27

TRABANT 601 S, 1985 r., 2 tys. km, 595 ccm, benzyna, szary, atrakcyjny wygląd, po remoncie kapitalnym silnika, inst. 12V, alternator, stan tapicerki dobry, stan techn. b. dobry, w ciągłej eksploatacji, - 18.0 mln. Kłodzko, tel. 67-20-38

TRABANT, 1987 r., ekonomizer, RO, - 17.5 mln. Raszówka, gm. Lubin, tel. 076/44-82-17

TRABANT 601, 1988 r., beżowy, - 15.0 mln. Jan Fedyk, 55-100 Trzebnica, ul. A. Krajowej 36

TRABANT 601, 1988/89 r., 39 tys. km, 600 ccm, niebieski, alternator 12V, halogeny, ekonomizer, RO, hak, garażowany, stan b. dobry, - 21.0 mln. Kłodzko, tel. 074/67-21 37

TRABANT POLO, 1990/91 r., 20 tys. km, 1100 ccm, benzyna, beżowy, stan b. dobry, - 75.0 mln. Wrocław, tel. 22-99-09

TRABANT POLO, 1990/91 r., 56 tys. km, 1100 ccm, garażowany, - 74.0 mln. Wrocław, tel. 346-49-42

TRABANT POLO COMBI, 1991 r., 80 tys. km, biały, stan b. dobry, hak, radioodtwarzacz, nowe opony i pasek rozrządu, - 72.0 mln. Wrocław, tel. 48-28-18

VOLVO

VOLVO 343 GL, 1979 r., 200 tys. km, 1397 ccm, benzyna, niebieski, nowy lakier, I właściciel, udokumentowane pochodzenie, wszystkie części oryginalne, b. dobry silnik - gwarancja, - 52.0 mln. Świdnica, tel. 074/53-50-55

VOLVO 343 GLS, 1982 r., 2000 ccm, niebieski, - 51.0 mln. Bolesławiec, tel. 0795/46-57, wieczorem

VOLVO 440 TURBO, 1990 r., czarny metalic, aluminiowe felgi, el. szyby, el. lusterka, komputer, - 240.0 mln. Nysa, tel. 33-12-21

VOLVO 440, 1991 r., 98 tys. km, 1700 ccm, granatowy, bez wypadku, - 245.0 mln możliwe raty. Wrocław, tel. 22-12-68

VOLVO 66 DL, 1978 r., 1300 ccm, benzyna, czerwony, w całości lub na części, stan dobry, - 8.0 mln. Piskorzyna, gm. Wińsko, tel. 38-98-260

VOLVO 740 GLE, 1985 r., - 150.0 mln. Wrocław, tel. 73-71-87

VW

VW CARAVELLE, 1986 r., 2000 ccm, benzyna, instalacja gazowa, cena 3900 DM. Świdnica, tel. 074/53-36-01

VW CORRADO, 1990 r., 67 tys. km, 1800 ccm, srebrny metalic, el. lusterka, el. szyby, spoiler, klimatyzacja, el. szyberdach, komputer, centralny zamek, wspomaganie, aluminiowe felgi, RO, tempomat, - 285.0 mln. Wrocław, tel. 31-89-187

VW DERBY, 1978 r., 107 tys. km, 1085 ccm, benzyna, czerwony, po remoncie nadwozia, nowe pokrowce, docisk sprzęgła, pompka paliwa, klocki hamulcowe, hak, - 37.0 mln. Oborniki Śląskie, tel. 10-20-76, grzecznościowy

VW DERBY, 1979/80 r., 142 tys. km, 1263 ccm, czerwony, pasy bezwładn., RO, sprowadzony w całości w 91 r., bez wypadku, pełna dokumentacja, stan b. dobry, - 44.0 mln. Dzierżoniów, tel. 31-24-84, po godz.19

VW DERBY, 1981 r., 1085 ccm, stan b. dobry, białe tablice, - 20.0 mln. Zgorzelec, tel. 07-97/54-658, po godz. 19

VW GARBUS, 1959/76 r., 160 tys. km, 1200 ccm, wiśniowy, zadbany, - 43.0 mln. Wrocław, tel. 73-74-90

VW GARBUS, 1961 r., 1200 ccm, zielony metalic, falldach, po remoncie kapitalnym, „na chodzie", - 35.0 mln lub zamiana 125p. Jelenia Góra, tel. 075/ 254-28

VW GARBUS, 1961 r., 8 tys. km, 1600 ccm, czarny, atrakcyjny wygląd, stereo, dach rólowany, - 47.0 mln. Wrocław, tel. 34-66-271

VW GARBUS, 1967 r., 1300 ccm, biało-wiśniowy metalic, stan b. dobry, atrakcyjny wygląd, - 65.0 mln lub zamiana na droższy. Dzierżoniów, tel. 074/ 31-96-96, 33-44-91

VW GARBUS, 1967 r., 217 tys. km, 1300 ccm, benzyna, niebieski, nowe teleskopy, nowy akumulator, po remoncie silnika, stan dobry, nowe opony (oryginał), - 39.0 mln. Śmigiel, tel. 065/ 18-04-02

VW GARBUS, 1969 r., 44 tys. km, 1300 ccm, niebieski metalic, po remoncie blacharki w 94r, nowa pompa hamulcowa, alternator, po remoncie silnika, dodatkowy komplet kół na zimę, fotele z zagłówkami, zadbany, głośniki, - 52.0 mln do uzgodnienia. E. Walada, 55-040 Kobierzyce, ul. Kwiatowa 20

VW GARBUS 1303, 1973 r., 180 tys. km, 1276 ccm, benzyna, niebieski metalic, po remoncie blacharki, nowy lakier, nowe hamulce, wymieniony silnik (przy 120 tys. km), - 45.0 mln. R. Szydłowski, Wrocław, tel. 35-42-391

VW GOLF, 1975 r., 1500 ccm, benzyna, czarny, 3-drzwiowy, 5-biegowy, CB radio, elektr. obroty, spoiler, halogeny, ciemne szyby, - 32.0 mln. Radwanice, tel. 076/31-13-72

VW GOLF, 1977 r., 1500 ccm, diesel, 4 drzwiowy, stan dobry, - 50.0 mln. Jelenia Góra, tel. 221-96

VW GOLF, 1977 r., 1600 ccm, benzyna, żółty, szyberdach, fotochromowe szyby, hak, - 41.0 mln. Świebodzice, tel. 54-05-22

VW GOLF, 1977 r., 1100 ccm, benzyna, czerwony, ciemne szyby, pełna dokumentacja, - 35.0 mln. Rogoźnica, woj. wałbrzyskie, tel. 074/55-22-73

VW GOLF I, 1977/84 r., 1600 ccm, diesel, czerwony, stan bdb., 3-drzwiowy, po kapitalnym remoncie silnika w 1994 r. i nadwozia w 1995 r., nowe przewody hamulcowe, pompa wodna, opony, łożyska, pokrowce i wiele innych - 65.0 mln. Roman Dziuba, Wrocław, tel. 20 29-88, do godz. 17

VW GOLF, 1978 r., 3 tys. km, 1500 ccm, diesel, wiśniowy, po remoncie silnika, szyberdach, ciemne szyby, radio, stan dobry, hak, pilne, - 43.0 mln. Ireneusz Mielnik, 59-700 Bolesławiec, ul. Kazimierza Wielkiego 48

VW GOLF, 1978 r., 1100 ccm, benzyna, czerwony, - 36.0 mln lub zamiana na Fiat 126p, 86r. Tomasz Dziuba, 55-314 Mieczków 47, gm. Kostomłoty

VW GOLF, 1978 r., 1600 ccm, benzyna, czarny, przegląd do 12.96, szyberdach, wymienione błotniki przednie, drzwi, robione zawieszenie, - 34.0 mln. Wrocław, ul. Nyska 24/6

VW GOLF, 1978/79 r., 1600 ccm, GTI, czerwony, 120 kM, szyberdach, RO, 5-biegowy, ciemne szyby, sportowe zawieszenia, kubełkowe fotele, sportowe tłumiki, aluminiowe felgi, alarm, atrakcyjny wygląd, - 64.0 mln. Świebodzin, tel. 0688/25-312

VW GOLF, 1979 r., benzyna, czerwony, sportowy tłumik, zawieszenie i kierownica, 4 drzwiowy, stan idealny, białe kierunkowskazy, - 59.0 mln. Wrocław, tel. 25 29-15

VW GOLF, 1979 r., 1600 ccm, diesel, srebrny metalic, siedzenia i konsola od GTi, silnik na dotarciu, aluminiowe felgi, alarm, szyberdach, szerokie zderzaki, podwójne lampy, atrakcyjny wygląd, - 68.0 mln. Wrocław, tel. 48-63-72

VW GOLF, 1979 r., 208 tys. km, 1500 ccm, diesel, zielony metalic, 2-drzwiowy, hak, stan dobry, przegląd do 11.96r., - 47.0 mln. Niemodlin, tel. 60-71-24

Blacharstwo
Tanio lakieruję.
Wrocław, tel. 51-87-13
OP951511

VW GOLF I, 1979/92 r., 30 tys. km, 1100 ccm, turkusowy, stan silnika b. dobry, ciemne tylne szyby, aluminiowe felgi, pilnie, - 30.0 mln. M. Faltyn, Warta Bolesławiecka 57, woj. legnickie

VW GOLF, 1980 r., 1300 ccm, czerwony, blacharka do małych poprawek, 3-drzwiowy, - 42.5 mln. Kłodzko, tel. 074/67-31-84, po godz. 20

VW GOLF, 1980 r., 125 tys. km, 1100 ccm, benzyna, zielony, stan dobry, po remoncie nadwozia, silnik z 86r. - 56.0 mln. Sylweryn Górski, 59-960 Wykroty, ul. Parkowa 2

VW GOLF, 1980 r., 1600 ccm, stan dobry, model przejściowy, na białych tablicach - 850 DEM. Nowa Sól, tel. 0688/77-594

VW GOLF I, 1980 r., 1471 ccm, diesel, groszkowy, zadbany, stan techiczny samochodu i silnika b. dobry, po wymianie blacharki, 2-drzwiowy, aluminiowe felgi, - 65.0 mln. Jelenia Góra, tel. 216-40

VW GOLF, 1980 r., 32 tys. km, 1500 ccm, diesel, zielony, po remoncie silnika i karoserii (na oryginalnych częściach), alarm, hak, - 69.0 mln lub zamiana na Fiata 126p z lat 92-93. Oborniki Śląskie, tel. 10-15-26, po g.20.30, prosić fryzjera

VW GOLF, 1980 r., 1500 ccm, diesel, jasnoseledynowy, stan b. dobry, po remoncie silnika, stan nadwozia b. dobry, nowy akumulator, wymieniono na nowe szereg zespołów, garażowany, - 75.0 mln. Wrocław, tel. 63-67-28

VW GOLF, 1980 r., 120 tys. km, 1600 ccm, benzyna, wiśniowy, hak, 2 nowe opony, po wymianie progów, 3-drzwiowy, stan dobry, - 52.0 mln. P. Musztafa, 59-813 Giebultów, Wola Augustowska 6, gm. Mirsk, woj. jeleniogórskie

VW GOLF GTI, 1980 r., 1600 ccm, wtrysk, srebrny metalic, wersja sportowa, kubełkowe fotele, ospoilerowany, aluminiowe felgi, przegląd do 12.96r, oszczędny, atrakcyjny wygląd, - 75.0 mln lub zamiana na diesela lub mniejszy. K. Kędra, 49-312 Błota 12, gm. Lubsza

VW GOLF I, 1980 r., 1100 ccm, benzyna, zielony metalic, model przejściowy, 4-drzwiowy, szyberdach, RO + 2 kolumny, zadbany, do małych poprawek blacharskich, książka serwisowa, stan dobry, - 57.0 mln. Środa Śląska, tel. 17-29-41

VW GOLF LD, 1980 r., 96 tys. km, 1500 ccm, diesel, czerwony, 5-drzwiowy, szyberdach, hak, po kapitalnym remoncie silnika w 95r. 5-biegowy, RO. - 65.0 mln. Legnica, tel. 55-25-24, do godz. 20

VW GOLF, 1981 r., 180 tys. km,'1491 ccm, benzyna, zielony metalic, wersja amerykańska, szerokie opony (w tym 2 nowe), sportowa kierownica, po wymianie sprzęgła, stan dobry, - 57.0 mln. Bolesławiec, tel. 47-14

VW GOLF, 1981 r., 120 tys. km, 1100 ccm, benzyna, czerwony, karoseria po kapitalnym remoncie i lakierowaniu w 94 r., stan silnika b. dobry, - 57.0 mln. Leszek Łanicki, 59-516 Modlikowice 8a/4, gm. Zagrodno

VW GOLF, 1981 r., 130 tys. km, 1600 ccm, diesel, zielony, stan dobry, cena 1400 DEM. Lwówek Śląski, tel. 0792/ 10-25, po godz. 20

VW GOLF, 1981/82 r., 1600 ccm, diesel, bordowy, 5-biegowy, szyberdach, tylne lampy szerokie, przejściowy, stan dobry, 72.0 mln lub zamiana na Fiata 126p 88/89 rok. Bielawa, ul. Niecała 17

VW GOLF I, 1982 r., 185 tys. km, 1600 ccm, diesel, ciemnowiśniowy metalic, 80.0 mln. Jelcz-Laskowice, tel. 31-82 429

VW GOLF, 1982 r., 274 tys. km, 1457 ccm, benzyna, czerwony, 3-drzwiowy, nowy akumulator i opony (gwarancja), nowe sprężyny, RO, - 64.0 mln. Bogatynia, tel. 0797/33-842

VW GOLF, 1982 r., 1500 ccm, diesel, szyberdach, hak, zadbany, nie składak, bez wypadku, stan dobry, - 69.0 mln. Wrocław, woj. opolskie, tel. 24-10-18, grzecznościowy

VW GOLF, 1983 r., 190 tys. km, 1600 ccm, diesel, niebieski, 3-drzwiowy, z Urzędu Celnego, stan b. dobry, - 78.0 mln. Długołęka k. Wrocławia, ul. Kwiatowa 6, po g. 15

VW GOLF GTi, 1983/84 r., 100 tys. km, 1600 ccm, benzyna, biały, atrakcyjny wygląd, kubełkowe fotele, sportowy wydech, szyberdach, wtrysk paliwa, 110 kW, sportowe zawieszenie, nowe opony, b. dynamiczny, na białych tablicach - 32 mln. Wrocław, tel. 21-19-29, 343-72-06

VW GOLF, 1984 r., 180 tys. km, 1600 ccm, diesel, morski, 5-biegowy, 5-drzwiowy, pełna dokumentacja, stan idealny, - 125.0 mln. Zdieszowice, tel. 077/84-73-94

VW GOLF II, GTi, 1984 r., 180 tys. km, 1300 ccm, diesel, bordowy metalic, nowe opony, nowy akumulator i amortyzatory, 5-drzwiowy, pełna dokumentacja, silnik z 88r., szyberdach, el. szyby, el. lusterka, RM Philips, alarm, 5-biegowy, - 72.0 mln. Złotoryja, tel. 076/78-13-48, po godz.20

VW GOLF, 1985 r., 160 tys. km, 1600 ccm, diesel, granatowy, 5-drzwiowy, 5-biegowy, szyberdach, hak, pokrowce, RM, stan b. dobry, - 128.0 mln. Jawor, tel. 076/70-55-61, po godz.16

VW GOLF, 1985 r., 1600 ccm, turbo D, zielony metalic, możliwe raty, - 135.0 mln. Wrocław, tel. 25-45-11

VW GOLF II, 1985 r., 1600 ccm, diesel, bordowy metalic, 4-drzwiowy, 5-biegowy, szyberdach, podwójne lampy, aluminiowe felgi, hak, radioodtwarzacz + głośniki, nowa tapicerka, stan b. dobry, - 129.0 mln. Dariusz Ryl, Świdnica, tel. 52-18-03 (praca)

VW GOLF, 1985 r., 103 tys. km, 1600 ccm, diesel, ciemnozielony, stan b. dobry, oryginalny lakier, bez wypadku, hak holowniczy, szyberdach, aluminiowe felgi, nowy akumulator, pełna dokumentacja, II właściciel, - 115.0 mln. Janusz Kaczor, 59-730 Nowogrodziec, ul. Miodewicza 11

VW GOLF II, 1985/86 r., 1600 ccm, GT, czerwony, sportowa kierownica, atrakcyjny wygląd, pokrowce, - 125.0 mln. Wałbrzych, tel. 40-09-79

VW GOLF II, 1986 r., 230 tys. km, 1600 ccm, diesel, czerwony, garażowany, w kraju od 89r. - 118.0 mln. Złotoryja, tel. 076/78-15-31

VW GOLF, 1986 r., 128 tys. km, 1760 ccm, wtrysk, czerwony, nowy akumulator i hamulce, RO, katalizator, pełna dokumentacja, stan b. dobry, - 130.0 mln. Wrocław, tel. 72-24-94

VW GOLF II, 1986 r., 176 tys. km, 1600 ccm, turbo D, złoty metalic, stan b. dobry, bez wypadku, pełna dokumentacja, nowe opony, 5-drzwiowy, - 150.0 mln. B. Kołecka, Wierzbno 10A/1, gm. Domaniów, tel. 071/60-58-40, grzecznościowy

VW GOLF, 1986 r., 140 tys. km, 1600 ccm, benzyna, brązowy metalic, 5-biegowy, katalizator, alarm, oznakowany, plastikowe nadkola, udokumentowane pochodzenie, stan b. dobry, - 131.0 mln. Legnica, tel. 610-78, po godz. 20

VW GOLF II, 1986/87 r., 171 tys. km, 1600 ccm, diesel, grafit metalic, 4-drzwiowy, 4-biegowy, regulowane pasy, I właściciel, sprowadzony 08/94r., prawy błotnik do poprawek lakierniczych, - 131.0 mln. Bolesławiec, tel. 34-93, w godz.10-18

VW GOLF, 1986/87 r., 98 tys. km, 1600 ccm, benzyna, wiśniowy, 5-drzwiowy, katalizator, uszkodzone błotniki przednie i prawe drzwi - 2500 DEM, + cło i transport. Lubomierz, tel. 075/13-36-94, wieczorem

VW GOLF GTD, 1987 r., 125 tys. km, 1600 ccm, turbo D, czerwony, bez wypadku, sprowadzony w 96r., szyberdach i inne dodatki, - 143.0 mln. Wrocław, tel. 071/48-45-39

VW GOLF, 1987 r., 75 tys. km, 1263 ccm, benzyna, kawa z mlekiem, stan b. dobry, nowe opony i akumulator, radio, w kraju od 5 lat, 2-drzwiowy, - 130.0 mln. Legnica, tel. 56-48-70

VW GOLF II, 1987 r., 140 tys. km, 1600 ccm, diesel, biały, oryginalny lakier, szyberdach, odtwarzacz, nowe opony, sprowadzony w całości, - 125.0 mln. Wrocław, tel. 341-64-61

VW GOLF GTi, 1987 r., 130 tys. km, 1800 ccm, grafit met., dużo dodatków, udok. pochodzenie, - 147.0 mln. Leszno, tel. 065/20-24-33

VW GOLF II, 1987/88 r., czerwony, - 152.0 mln. Wrocław, tel. 57-95-19

VW GOLF, 1987/88 r., 1800 ccm, benzyna, granatowy metalic, aluminiowe felgi, 5-drzwiowy, szyberdach, stan b. dobry, - 145.0 mln. Głogów, tel. 076/33-29-35

VW GOLF SKŁADAK, 1987/93 r., 1300 ccm, benzyna, niebieski metalic, - 135.0 mln (możliwe raty). Wrocław, tel. 25-45-11

VW GOLF, 1988/89 r., 1800 ccm, benzyna, granatowy metalic, stan dobry, 4-drzwiowy, 5-biegowy, szyberdach, el. szyby, aluminiowe felgi, udokumentowane pochodzenie, centralny zamek, - 162.0 mln. Wrocław, tel. 15-25-47

VW GOLF, 1989 r., 68 tys. km, 1300 ccm, biały, benzyna bezołowiowa, 3-drzwiowy, katalizator, RM Blaupunkt, I właściciel w kraju, książka serwisowa, pełna dokumentacja, stan b. dobry, - 152.0 mln. Wschowa, tel. 065/40-15-10

VW GOLF, 1989 r., granatowy, 4-drzwiowy, pełna dokumentacja, stan b. dobry, - 161.0 mln. Swierzawa, tel. 075/13-54-59, po godz. 16

VW GOLF II, 1989 r., 1600 ccm, diesel, grafitowy metalic, 5-drzwiowy, wspomaganie - 5.000 DEM + cło. Wrocław, tel. 44-11-86

VW GOLF GTi, 1989 r., 130 tys. km, 1600 ccm, czarny, bogate wyposażenie, katalizator, szerokie zderzaki, spoilery, 5-biegowy, szyberdach, tapicerka w drewnie, nowe opony, klocki i szczęki hamulcowe, tłumik sportowy, - 182.0 mln. Małek Mariola, Ciepielowice, gm. Dąbrowa Opolska, ul. Długa 18

VW GOLF, 1989 r., 1400 ccm, etylina, szmaragd metalic, składak, kabriolet, ospoilerowany, aluminiowe felgi, podwójne lampy, atrakcyjny wygląd, - 99.0 mln. Kamienna Góra, tel. 07-98/51-62

VW GOLF, 1989 r., 1300 ccm, granatowy, 4-drzwiowy, w kraju od 2 miesięcy, udokumentowane pochodzenie, stan b. dobry, - 161.0 mln. Świerzawa, tel. 075/135-459, po godz.16

VW GOLF II GL, 1989/90 r., 100 tys. km, 1800 ccm, benzyna, czarny, 5-drzwiowy, szerokie zderzaki, centralny zamek, el. szyby, aluminiowe felgi, szyberdach, skóra, kubełkowe fotele, dzielone siedzenia, spoiler, el. antena, podwójne lampy, 5-biegowy, obrotomierz, zegar, oznakowany, stan idealny, udokumentowane pochodzenie, - 189.0 mln. Syców, tel. 06475/ 35-03

VW GOLF GL, 1989/90 r., 85 tys. km, 1600 ccm, benzyna, bordowy metalic, centralny zamek, el. lusterka, aluminiowe felgi, RM Blaupunkt, statecznik-spoiler, - 165.0 mln lub zamiana na Fiata Qinquecento. Jagodziński, 57-322 Cocieszów, Studzienno 4, gm. Szczytna, tel. 68-17-97

VW GOLF, 1990 r., 96 tys. km, czarny, 5-drzwiowy, klimatyzacja, ABS, wspomaganie kier., el. szyby, el. lusterka, centralny zamek, kubełkowe fotele, atrakcyjny wygląd, - 189.0 mln. Szklarska Poręba, tel. 075/17-24-14

VW GOLF, 1990 r., 80 tys. km, 1272 ccm, benzyna, zielony metalic, centralny zamek, el. regul. reflektory, katalizator, 5-drzwiowy, dzielone tylne siedzenia, alarm, sprowadzony w całości w 1993r. - 175.0 mln. Szklarska Poręba, tel. 17-20-61 wewn. 256

VW GOLF GL, 1990/91 r., 85 tys. km, 1600 ccm, turbo D, groszkowy metalic, wspomaganie kier., szer. zderzaki, 4-drzwiowy, szyberdach, - 209.0 mln. Wrocław, tel. 67-42-93

VW GOLF, 1990/91 r., 70 tys. km, 1300 ccm, biały, 3-drzwiowy, bez wypadku, RO, stan b. dobry, - 178.0 mln. Koszyn k. Nowej Rudy, tel. 0791/30-79

VW GOLF II, 1990/91 r., 63 tys. km, 1800 ccm, wtrysk, czarny metalic, aluminiowe felgi, komputer, 5-drzwiowy, oznakowany, stan b. dobry, pełna dokumentacja, katalizator, - 195.0 mln. Wałbrzych, tel. 41-26-69

VW GOLF, 1991 r., 87 tys. km, 1600 ccm, granatowy metalic, pełna dokumentacja, stan b. dobry, - 184.0 mln. Mowy Kościół, gm. Jelenia Góra, tel. 090-640-305

VW GOLF CL, 1991 r., 112 tys. km, 1600 ccm, diesel, czarny metalic, szyberdach, szerokie zderzaki, RM, nowe opony, stan b. dobry - 200 mln, zamienię na busa lub osobowy. Oława, tel. 37-582

VW GOLF II, 1991 r., 137 tys. km, turbo D, biały, 3-drzwiowy, intercooler, szyberdach, - 180.0 mln. Zagrodno, tel. 076/77-30 50

VW GOLF II, 1991 r., 137 tys. km, turbo D, biały, 3-drzwiowy, intercooler, szyberdach, - 180.0 mln. Zagrodno, woj. legnickie, tel. 076/ 77-30-50

VW GOLF, 1991 r., biały, el. regul. reflektory, szerokie zderzaki, stan b. dobry, - 193.0 mln. Milicz, tel. 0728/41-241

VW GOLF G60, 1991/95 r., 1800 ccm, wtrysk, 160 KM, turbosprężarka, ABS, BBS, komputer i inne wyposażenie, - 225.0 mln lub zamiana na Fiata 126p albo Cinquecento. Wałbrzych, tel. 40-06-89

VW GOLF III GL, 1992 r., 85 tys. km, 1800 ccm, wtrysk, czarny metalic, wspomaganie kier., 5-biegowy, 3-drzwiowy, aluminiowe felgi (Verblemy), centralny zamek, katalizator, el. lusterka, el. szyby, klimatyzacja, CD Pioneer + 6 głośników, drewno i inne, - 275.0 mln. Milicz, tel. 0728/ 400 66

VW GOLF III, 1992 r., 25 tys. km, 1800 ccm, wtrysk, wiśnia metalic, stan bdb., rózne dodatki, - 268.0 mln. Rawicz, tel. 065/45-25-21

VW GOLF III, 1993 r., 1900 ccm, turbo D, 2-drzwiowy, RO panelowe Sony, ecofiltr, Mul-T-Lock, - 310.0 mln lub zamiana. Wrocław, tel. 67-22-91, po godz. 17

VW GOLF III, 1994 r., 19 tys. km, 1600 ccm, biały, 5-drzwiowy, wspomaganie kier., RM, centralny zamek, sprowadzony w całości, - 340.0 mln lub zamiana na mniejszy. Wrocław, tel. 34-66-318

VW GOLF III, 1994 r., 53 tys. km, 1900 ccm, turbo D, intercooler, biały, 4-drzwiowy, centralny zamek, wspomaganie kier., alarm, radio, aluminiowe felgi, - 390.0 mln. Wrocław, tel. 61-40-99 i 62-22-59

VW GOLF, 1994 r., 20 tys. km, 1600 ccm, benzyna, biały, katalizator, wspomaganie, centralny zamek sprowadzony w całości, stan b. dobry, oryginalny radioodtwarzacz, - 335.0 mln. Wrocław, tel. 34-66-318

VW GOLF VARIANT, 1994 r., 1800 ccm, benzyna, zielony metalic, - 380.0 mln. Wrocław, tel. 071/35-32-406, po godz.20

VW GOLF CL, 1995 r., 1 tys. km, 1400 ccm, benzyna, wiśniowy, kontyngent '96, na gwarancji do 30.01.97r, 5-drzwiowy, blokada skrzyni biegów, immobilizer, katalizator, wtrysk, kupiony w Polmozbycie Wrocław, - 385.0 mln. Nowa Ruda, tel. 0791/32-35

VW JETTA, 1980 r., 170 tys. km, 1600 ccm, GTi, jasnogranatowy, silnik z 85r, wtrysk, chłodnica oleju, 110 PS, sportowa kierownica i wydech, RM + głośniki, szyberdach, 2-drzwiowy, stan idealny, nowe amortyzatory, paski, filtry, klocki itp. - 67.0 mln. Sławomir Czajka, Jarnołtówek, tel. 077/36-42-77, grzeczn., po godz. 16

VW JETTA, 1980 r., 1400 ccm, czerwony, 2-drzwiowy, ospoilerowany, hak, przegląd do 97r., atrakcyjny wygląd, stan b. dobry, - 62.0 mln. Jelenia Góra, tel. 075/13-12-72

VW JETTA, 1980 r., 1400 ccm, benzyna, srebrny metalic, bez możliwości rejestracji, dla ob. WNP, stan dobry, na białych tablicach - 20 mln. Dzierżoniów, tel. 074/31-65-94, po godz. 17

VW JETTA, 1981 r., 1500 ccm, benzyna, bordowy, stan dobry, stan silnika b. dobry, bez możliwości rejestracji, dla ob. WNP, cena - 1.100 DEM. Dzierżoniów, tel. 074/31-65-94

VW JETTA, 1981 r., 150 tys. km, 1600 ccm, diesel, beżowy metalic, błotniki, progi i tylny zderzak do wymiany, - 42.0 mln. Wrocław, tel. 67-53-80

VW JETTA, 1981/82 r., 8 tys. km, 1600 ccm, diesel, czerwony, szyberdach, radio, hak, nowe opony, po wymianie silnika 05.95r, garażowany, stan b. dobry, - 64.0 mln. Brygida Fulneczek, Branice, tel. 077/ 86-81-40, wewn. 251, grzeczn.

VW JETTA, 1981/82 r., 130 tys. km, 1600 ccm, diesel, czerwony, nowy akumulator, stan dobry, hak, 1-drzwiowy, teleskopy nowe, opony, tłumik, - 70.0 mln. Dębno Lubuskie, tel. 095/ 36-41

VW JETTA GLS, 1982/83 r., 140 tys. km, 1273 ccm, benzyna, czerwony, 2-drzwiowy, stan b. dobry, sprowadzony w całości w 95r, udokumentowane pochodzenie, bez wypadku, - 71.0 mln. Strzegom, tel. 074/ 55-00-33, po godz. 20 i 55-25-01

VW JETTA, 1983/84 r., 1600 ccm, diesel, brązowy metalic, 5-biegowy, szyberdach, sprowadzony w całości, RM, korektor, - 79.0 mln. Paczków, tel. 077/31-73 47

VW JETTA, 1986 r., 160 tys. km, 1600 ccm, diesel, granatowy, szyberdach, 4-drzwiowy, 5-biegowy, - 138.0 mln. Kudowa Zdrój, tel. 662-784, po godz. 15

VW JETTA, 1987 r., 156 tys. km, 1800 ccm, benzyna, granatowy, katalizator, I właściciel w kraju, 5-biegowy, nowe opony, radio, bez wypadku, stan b. dobry, - 145.0 mln. Z. Baran, Świerzawa, tel. 13-54-04

VW JETTA, 1987 r., 1600 ccm, biały, katalizator, hak, - 135.0 mln. Legnica, tel. 54-63-86, po godz.16

VW JETTA, 1988 r., 92 tys. km, 1600 ccm, benzyna, buraczkowy metalic, aluminiowe felgi, I właściciel, pełna dokumentacja, stan b. dobry, - 155.0 mln. W. Sierpiński, Bystrzyca Kłodzka, tel. 074/11-16-55

VW JETTA, 1989 r., 106 tys. km, 1600 ccm, Pb, czerwony, w kraju od 91r., sprowadzony w całości, szyberdach, aluminiowe felgi, rejestracja do lutego 97r. - 170.0 mln lub zamiana na diesla do 1600 ccm. Brzeg, tel. 11-19-98, po godz.18

VW JETTA, 1991 r., 70 tys. km, 1600 ccm, benzyna, srebrny metalic, w kraju od roku, szyberdach, RM, aluminiowe felgi, szerokie zderzaki, el. regul. reflektory, regul. wys. pasów i fotela, stan b. dobry, - 215.0 mln. Głogów, tel. 076/34-05-29

VW JETTA SKŁADAK, 1991 r., 68 tys. km, 1800 ccm, wtrysk, wiśniowy metalic, centralny zamek, szerokie zderzaki, spoilery, stan idealny, - 218.0 mln. Twardogóra, tel. 071/31-58-653

VW PASSAT, 1974 r., 180 tys. km, 1300 ccm, czerwony, po wypadku, po remoncie silnika, nowe amortyzatory, zarejestrowany do 10.96r. - 10.0 mln. Zielona Góra, tel. 068/27-21-41, grzeczn., prosić Rafała

VW PASSAT COMBI, 1975 r., 1600 ccm, diesel, morski, - 35.0 mln. Wrocław, tel. 57-66-34

VW PASSAT, 1976 r., 900 ccm, niebieski, nowy akumulator, tarcza sprzęgła, amortyzatory, klocki hamulcowe, - 28.0 mln. Bielawa, tel. 074/ 31-25-23

VW PASSAT, 1977 r., 1300 ccm, silnik Audi, stan dobry, przednie błotniki plastikowe, reflektory prostokątne, serwo, radioodtwarzacz stereo Safari, dodatkowo: uszkodzony, oryginalny silnik, przegląd do września, - 33.0 mln. Oława, tel. 0711/ 349-55

VW PASSAT COMBI, 1977 r., 290 tys. km, 1577 ccm, benzyna, żółty, rejestrowany w kraju od 06.91r. do 02.96r., bez rejestracji, w całości lub na części, po wypadku, uszkodzony przód, - 10.0 mln. 58-537 Rębiszów, gm. Mirsk, tel. 87, po godz. 17

VW PASSAT, 1978 r., 1600 ccm, stan silnika b. dobry - 1000 DEM. Zgorzelec, tel. 0797/135-06, grzecznościowy

VW PASSAT, 1979 r., 1600 ccm, benzyna, biały, 4-drzwiowy, 4-biegowy, nowe progi, ukł. wydechowy, ukł. hamulcowy, łożyska kół i przednie amortyzatory, zagłówki i psy tylne, - 43.0 mln. Wrocław, tel. 65-78-42

VW PASSAT COMBI, 1979 r., 200 tys. km, 1300 ccm, czerwony, pełna dokumentacja, zarejestrowany do końca br., „na chodzie”, do remontu prawy błotnik, - 32.0 mln. Twardocice, tel. 076/77-51-22

VW PASSAT, 1980 r., 1500 ccm, diesel, granatowy, 3-drzwiowy, stan dobry, techn. sprawny, - 48.0 mln. Piława Górna, tel. 074/371-252

VW PASSAT, 1980 r., 61 tys. km, 1600 ccm, niebieski metalic, pokrowce, RM + głośniki, b. dobre opony, zadbany, stan b. dobry, 48.0 mln. Nysa, tel. 33-01-50

VW PASSAT, 1981 r., nowy model, na białych tablicach - 1.400 DEM. Jelenia Góra, tel. 075/25-764

VW PASSAT, 1981 r., 1600 ccm, benzyna, granatowy, automatic, oryginalny lakier, garażowany, - 62.0 mln. Gryfów Śl., tel. 391, grzecznościowy

VW PASSAT, 1981 r., 2000 ccm, benzyna, cytrynowy, technicznie sprawny, wolny od rdzy, udokumentowane pochodzenie, autogaz, hak, szyberdach, stan b. dobry, - 76.0 mln. J. Siofer, 58-532 Piechowice, woj. jeleniogórskie, ul. Osiedle Młodych 6

VW PASSAT, 1981 r., 1600 ccm, diesel, beżowy, + dużo części zamiennych, - 57.0 mln. Kowary, tel. 075/18-32-08

VW PASSAT, 1982 r., 1600 ccm, diesel, biały, po remoncie kapitalnym silnika i zawieszeń, zadbany, 5-drzwiowy, - 75.0 mln. Oława, tel. 071/1/39-407

VW PASSAT COMBI, 1982 r., 1600 ccm, diesel, na białych tablicach, szyberdach, aluminiowe felgi, stan b. dobry, bagażnik, 30.0 mln. J. Ferenc, 58-505 Krzeszów 55, woj. jeleniogórskie

VW PASSAT COMBI, 1982 r., 125 tys. km, 1600 ccm, diesel, beżowy, automatic, stan dobry, wspomaganie kier., serwo, cena 1700 DEM. Lwówek Śląski, tel. 0792/ 10-25, po godz. 20

VW PASSAT, 1983 r., 1600 ccm, biały, po remoncie, dużo dodatków, - 85.0 mln. Wrocław, tel. 34-13-435

VW PASSAT, 1983/84 r., 125 tys. km, 1800 ccm, benzyna, biały, 5-drzwiowy, 5-biegowy, stan b. dobry, zadbany, udokumentowane pochodzenie, - 78.0 mln. Wrocław, tel. 73-77-14

VW PASSAT, 1983/84 r., 1600 ccm, benzyna, biały, zadbany, 5-drzwiowy, w pełni sprawny, składane siedzenia, RM, stan b. dobry, - 68.0 mln. Wrocław, tel. 57-98-18

VW PASSAT, 1984 r., 1600 ccm, benzyna, zielony metalic, 5-biegowy, 2-drzwiowy, hak, stan dobry, - 75.0 mln. Lubomierz, woj. jeleniogórskie, tel. 075/13-36-85

VW PASSAT, 1984 r., 1800 ccm, jasnoczerwony, benzyna + gaz, oryg. szyberdach, nowe opony (gwarancja), teleskopy (gwarancja), nowe łożyska, wymienione przeguby, sprowadzony w całości, pełna dokumentacja, stan b. dobry, automatic, - 92.0 mln. Waldemar Kleszyk, 58-370 Boguszów Gorce, ul. Szkolna 42/7

VW PASSAT, 1984 r., 1600 ccm, diesel, grafitowy metalic, bez wypadku, tapicerka skóropodobna, siedzenia welurowe, radioodtwarzacz, dzielona tylna kanapa, nowe amortyzatory, w kraju od roku, stan b. dobry, udokumentowane pochodzenie, 103.0 mln. Bolesławiec, tel. 0795/ 34-72

VW PASSAT COMBI, 1984 r., 180 tys. km, 1600 ccm, diesel, beżowy, CL, 5-biegowy, stan dobry, radio, szyberdach, - 98.0 mln. Kazimierz Turowicz, 58-536 Oleszna Podgórska 105, gm. Lubomierz, woj. jeleniogórskie

VW PASSAT CL, 1986 r., 119 tys. km, 1600 ccm, sedan, katalizator, hak, automatic, - 128.0 mln. Wałbrzych, tel. 727-41

VW PASSAT, 1986 r., 145 tys. km, 1600 ccm, diesel, srebrny metalic, limuzyna, stan techniczny b. dobry, rejestracja do 12.12.1996 r., oryginalny lakier, - 128.0 mln. Wałbrzych, tel. 074/234-97

VW PASSAT COMBI, 1986 r., 145 tys. km, 1800 ccm, wtrysk, czerwony, katalizator, szyberdach, relingi, I właściciel, - 150.0 mln lub zamiana na VW Golfa II albo inny. Dzierżoniów, tel. 074/ 31-58-18

VW PASSAT COMBI, 1986 r., 1600 ccm, diesel, biały, relingi dachowe, hak, szyberdach, - 135.0 mln lub zamiana na Citroena, Opla, Golfa diesla lub podobny. Dobieszczyzna, Prusinów 26, gm. Żerków, woj. kaliskie, tel. 062/411-578, grzecznościowy

VW PASSAT, 1987 r., 1600 ccm, diesel, złoty metalic, na białych tablicach, dla ob. WNP - 3.350 USD. Świdnica, tel. 53-65-75

VW PASSAT COMBI, 1987 r., 140 tys. km, 1600 ccm, benzyna, czarny metalic, w kraju od 2 lat, aluminiowe felgi, szyberdach, hak holowniczy, gaz, stan b. dobry, nowe amortyzatory, nowy akumulator, - 140.0 mln. Góra, woj. leszczyńskie, tel. 065/43-28-67

VW PASSAT, 1987 r., 140 tys. km, biały, 115.0 mln. Wschowa, tel. 065/40-27-92

VW PASSAT COMBI, 1987 r., 1600 ccm, benzyna, biały, relingi, roleta bagażnika, zadbany, udokumentowane pochodzenie, - 135.0 mln. Wałbrzych, tel. 41-30-32, po godz. 16

VW PASSAT, 1988 r., 1600 ccm, biały, - 205.0 mln. Wałbrzych, tel. 41-19-74

VW PASSAT, 1988 r., 177 tys. km, 1800 ccm, benzyna, srebrny metalic, centralny zamek + pilot, alarm, radio Panasonic, zadbany, nowe opony (gwarancja), - 205.0 mln. Żerniki Wrocławskie, tel. 20-25-44 do 16, 11-32-84 wieczorem

VW PASSAT, 1988/89 r., 130 tys. km, 1800 ccm, wtrysk, limuzyna, 5-biegowy - 8000DM. Bolesławiec, tel. 0795/33-13, wieczorem

VW PASSAT, 1988/89 r., 93 tys. km, 1600 ccm, benzyna, biały, katalizator, 4 zagłówki, hak, zielone szyby, alarm + zabezpieczenia, garażowany, w kraju od 01.96r, - 209.0 mln. Polkowice, tel. 076/45-19-19, po godz. 19

VW PASSAT, 1989 r., 109 tys. km, 1800 ccm, e, szary metalic, centralny zamek, alarm, aluminiowe felgi, welurowa tapicerka, halogeny, spoiler, - 215.0 mln. Kudowa Zdrój, tel. 074/66-10-36

VW PASSAT COMBI, 1989 r., 138 tys. km, 1800 ccm, szary metalic, katalizator, relingi dachowe, RM Beta, el. szyberdach, roleta bagażnika, hak, reg. fotel kierowcy, regul. wys. pasów, - 233.0 mln. Jedlina Zdrój, tel. 074/15-29-25

VW PASSAT, 1989 r., 119 tys. km, 1800 ccm, benzyna, granatowy, ABS, wspomaganie, el. szyberdach, spoiler, - 210.0 mln. Wrocław, tel. 258-820 i 090/34-01-91, komórkowy

VW PASSAT, 1989 r., 120 tys. km, 1600 ccm, benzyna, czerwony, katalizator, el. szyberdach, radioodtwarzacz, spoiler, sprowadzony w całości, 3 lata w kraju, 5-biegowy, bez wypadku, stan b. dobry, - 220.0 mln. Lubań Śląski, tel. 0796/33-51

VW PASSAT COMBI, 1989 r., 150 tys. km, 1800 ccm, czarny metalic, aluminiowe felgi, relingi, atrakcyjny wygląd, - 208.0 mln. Wrocław, tel. 51-22-94

VW PASSAT COMBI, 1990 r., 140 tys. km, 1900 ccm, diesel, brązowy metalic, szyberdach, alarm, centralny zamek, relingi, wspomaganie kierownicy, nowe opony, - 265.0 mln. Olszyna, tel. 0795/123-78

VW PASSAT COMBI, 1991 r., 97 tys. km, 1800 ccm, i, biały, centralny zamek, szyberdach, wspomaganie kier., katalizator, - 245.0 mln. Wrocław, tel. 63-41-68

VW PASSAT, 1991 r., 123 tys. km, 1900 ccm, diesel, limuzyna, stan idealny, I właściciel, udokumentowane pochodzenie, wspomaganie kier., szyberdach, hak, alarm, - 245.0 mln. Lubin, tel. 068/59-54-87, po godz. 18

VW PASSAT COMBI, 1991 r., 100 tys. km, 1800 ccm, benzyna, biały, katalizator, wspomaganie, regulowane pasy, hak, RO, el. regul. reflektory, relingi, w kraju od 7 miesięcy, I właściciel, - 260.0 mln. Wrocław, tel. 341-41-20

VW PASSAT COMBI, 1992 r., 65 tys. km, 2000 ccm, wtrysk, ABS, wspomaganie, centralny zamek, alarm, Mul-T-Lock, oznakowany, sprowadzony w całości w 93r, I właściciel, stan idealny, - 330.0 mln. Jastrzębie Zdrój, woj. katowickie, tel. 036/63-111

VW PASSAT COMBI, 1992 r., 50 tys. km, 1800 ccm, GLI, czerwony, stan b. dobry, centralny zamek, el. lusterka, welurowa tapicerka, katalizator, halogeny, wspomaganie kierownicy, relingi, - 300.0 mln. Grzegorz Jaworski, Jelenia Góra, ul. Podleśna 92

VW PASSAT COMBI, 1992 r., 60 tys. km, 1900 ccm, diesel, biały, CL, hak, el. szyberdach, serwo, 4 zagłówki, centralny zamek, alarm + pilot, el. odcinacz paliwa, siedzenia welur, bez wypadku, białe tablice - 210 mln lub zamiana na VW Transporter diesel, osobowo-towarowy, przeszklony - do 120 mln. Donata Lesniak, 59-310 Chocianów, ul. Fabryczna 2a/5

VW PASSAT, 1992 r., 1781 ccm, czarny, 4 koła zimowe, - 300.0 mln. Wrocław, tel. 51-05-51, po godz. 18

VW PASSAT COMBI, 1992/93 r., grafitowy metalic, klimatyzacja, centralny zamek, I właściciel, stan idealny, - 343.0 mln. Szczawno Zdrój, tel. 43-57-58

VW PASSAT COMBI, 1992/93 r., 94 tys. km, 2000 ccm, benzyna, czarny metalic, sprowadzony w całości, w kraju od 7 miesięcy, serwisowany, pełna dokumentacja, I właściciel, klimatyzacja, wspomaganie kier., stan idealny, inne dodatki, - 365.0 mln. Bolków, tel. 090/661-443, 0798/13-385

VW PASSAT COMBI, 1993 r., 58 tys. km, 1900 ccm, diesel, czarna perła metalic, wersja hiszpańska „Trend”, I właściciel, wspomaganie kierownicy, RM, relingi, serwo, żaluzja bagażnika, el. szyberdach, stan idealny, inne dodatki, - 385.0 mln. Opole, tel. 077/55-86-77

VW PASSAT COMBI, 1993 r., 1800 ccm, benzyna, czarna perła, katalizator, wspomaganie kier., ABS, klimatyzacja, el. regul. reflektory, relingi dachowe, halogeny, hak, dzielone tylne siedzenia, 4 zagłówki, roleta, sprowadzony w całości, w kraju od pół roku, - 390.0 mln. Wrocław, tel. 21-11-63

VW PASSAT COMBI, 1993 r., 1800 ccm, benzyna, czarna perła, katalizator, wspomaganie kier., ABS, klimatyzacja, el. światła, relingi, halogeny, hak, 4 zagłówki + roleta, w kraju od 6 miesięcy, sprowadzony w całości, - 390.0 mln. Wrocław, tel. 21-11-

KOELNER
LEASING
NAJSZYBCIEJ
NAJTANIEJ
NAJSKUTECZNIEJ
Zapraszamy
w godz. 9-19
LEASING
- samochodów ciężarowych w karoseriach osobowych
- samochodów ciężarowych, dostawczych
- komputerów
- telefonów komórkowych
- maszyn
- urządzeń
i innych środków trwałych
Wrocław, ul. Kasprowicza 7a, tel./fax 72-68-78, 72-66-78
OP962127

AUTO-KREDYT POŚREDNICTWO

RATALNEJ SPRZEDAŻY SAMOCHODÓW
ZAPRASZA
WSZYSTKICH ZAINTERESOWANYCH KUPNEM SAMOCHODU NA RATY

Wrocław, ul. Wierzbowa 15 pok. 12, (budynek Przedsiębiorstwa Geologicznego) naprzeciw Wzgórza Partyzantów, czynne: 9⁰⁰ - 16⁰⁰ soboty: inf. telef. 9⁰⁰ - 13⁰⁰

telefon: 34-328-09; 34-382-21

atrakcyjne kredyty BEZ PORĘCZYCIELI ORAZ BEZ PIERWSZEJ WPŁATY na samochody osobowe, dostawcze, ciężarowe, ciągniki itp., przy czym

* *pochodzenie samochodu dowolne (ogłoszenie, giełda, salon, itp.)*
* *czas spłaty kredytu do 7 lat raty uśrednione*
* *efektywne odsetki: już od 12% rocznie*
* *wiek pojazdu łącznie z czasem spłaty kredytu*
  - *samochody krajowe do 15 lat*
  - *samochody zagraniczne do 20 lat*
* *każdy pojazd sprawdzany jest pod względem wiarygodności pochodzenia*
* *wszystkie formalności kredytowe są załatwiane przez nasze biuro*
* *wyszukujemy każdy pojazd na zlecenie klienta*
* *doradztwo kredytowe i ubezpieczeniowe*
* *dokonywanie na miejscu ubezpieczeń komunikacyjnych w dowolnym towarzystwie*

UWAGA

klient kupujący u nas samochód może negocjować jego cenę bezpośrednio z właścicielem pojazdu.

OP951148

63

VW PASSAT, 1993 r., 64 tys. km, 1800 ccm, Pb, biały, sprowadzony w całości, I właściciel w kraju, klimatyzacja, centralny zamek na pilota + alarm, katalizator, wspomaganie kier., regul. wysokość pasów, 4 zagłówki, regulowana kierownica, - 344.0 mln. Chojnów, tel. 076/187-836, wieczorem

VW PASSAT TDI, 1993/94 r., 40 tys. km, 1900 ccm, turbo D, zielony, limuzyna, nowy model, ABS, 2 x airbag, centralny zamek na pilota, el. szyberdach, napinacze pasów, sprowadzony w całości, - 450.0 mln. Wrocław, tel. 48-01-25

VW PASSAT CL, 1995 r., 1 tys. km, 1800 ccm, e, szary metalic, ABS, centralny zamek, - 600.0 mln. Lubin, tel. 076/42-16-41

VW POLO, 1977 r., 160 tys. km, 900 ccm, benzyna, czerwony, zarejestrowany, pełna dokumentacja, przegląd do 09.96r, - 26.0 mln. Bolesławiec, tel. 0795/31-68

VW POLO, 1979 r., 72 tys. km, 900 ccm, benzyna, czerwony, po remoncie silnika, po wymianie 2 przednich błotników, nowy akumulator, RM, w kraju od 91r., stan dobry, przegląd do 01.97r, - 42.0 mln. Złoty Stok, ul. Pl. Kościuszki 8/1, po godz. 5

VW POLO, 1979/80 r., 130 tys. km, 900 ccm, benzyna, czerwony, nowy pasek rozrządu i klinowy, przewody wysokiego napięcia, przegub lewej półosi, tłumik, alarm, - 45.0 mln. Legnica, tel. 204-70

VW POLO, 1980/81 r., zielony, zadbany, bez prawa rejestracji, stan b. dobry - 18 mln. Złotoryja, tel. 076/77-30-25

VW POLO, 1982 r., 1100 ccm, benzyna, morski, po remoncie blacharki (nowy lakier), RM, oryginalny szyberdach, stan b. dobry, - 67.0 mln. Oława, tel. 13-70-64

VW POLO CLASIC, 1985/86 r., 110 tys. km, 1043 ccm, niebieski metalic, benzyna + gaz, sedan, składak 93r., 2-drzwiowy, 4 biegowy, 4 zagłówki, garażowany, - ,85.0 mln. Waldemar Smuga, - Żmigród, ul. 1-go Maja 25

VW POLO COMBI, 1987 r., 108 tys. km, 1300 ccm, diesel, czerwony, 3-drzwiowy, 5 biegowy, zadbany, garażowany, atrakcyjny wygląd, RM, b. ekonomiczny, akumulator (gwarancja), stan b. dobry, - 132.0 mln. 58-400 Kamienna Góra, ul. Lipowa 9/5

VW POLO SKŁADAK, 1987/91 r., 150 tys. km, 1100 ccm, benzyna, wiśniowy, katalizator, w kraju od 91r, wersja wydłużona z bagażnikiem (Classic), odcięcie zapłonu, głośniki + dodatkowe części, - 95.0 mln lub zamiana na busa, do 150 mln. Wrocław, tel. 63-50-01

VW POLO FOX, 1988 r., 114 tys. km, 1100 ccm, Pb/, biały, combi, zarejestrowany w 91r., garażowany, - 120.0 mln. Namysłów, tel. 102-914

VW POLO FOX, 1988/89 r., 57 tys. km, 1000 ccm, benzyna, biały, combi, udokumentowane pochodzenie, II właściciel w Polsce, ekonomiczny, niskie opłaty, - 130.0 mln lub zamiana na tańszy, do 100 mln, do 1300 ccm. Legnica, tel. 076/55-34-83

VW POLO COUPE, 1990 r., 96 tys. km, 1100 ccm, wtrysk, czerwony, katalizator, garażowany, I właściciel w kraju, - 140.0 mln. Leszno, tel. 065/20-77-72

VW POLO, 1990 r., 74 tys. km, 1100 ccm, biały, rynienki, radioodtwarzacz, el. szyby - 3300DM + cło. Wilkowice, tel. 065/34-13-39

VW POLO COUPE, 1992 r., 41 tys. km, 1050 ccm, wtrysk, czerwony, katalizator, oznakowany, blokada skrzyni biegów, RO, hak, udokumentowane pochodzenie, oclony w całości, - 181.0 mln. Jędrzejów, tel. 077/15-12-23

VW POLO FOX, 1992 r., 70 tys. km, 1100 ccm, wtrysk, czarny metalic, combi, katalizator, szyberdach, el. regul. reflektorów, nowe opony, sprowadzony w 03.96r., pełna dokumentacja, zdjęcia, - 168.0 mln. Bojanowo, tel. 065/45-62-20, po godz. 16

VW POLO COUPE, 1993 r., 1050 ccm, benzyna, czarna perła, Fox, katalizator, el. regul. reflektory, sprowadzony w całości, stan idealny, - 190.0 mln. Wrocław, tel. 21-11-63

VW POLO FOX, 1993 r., 1050 ccm, benzyna, czarna perła, COUPE, el. światła, radio, sprowadzony w całości, stan idealny, - 190.0 mln. Wrocław, tel. 21-11-63

VW POLO, 1995 r., 26 tys. km, 1000 ccm, I, grafit metalic, katalizator, immobilizer, 2 x airbag, regulowana kierownica, regul. wys. pasów, el. regul. reflektory, RO VW code, - 278.0 mln. Krotoszyn, tel. 064/524-03

VW POLO, 1995 r., 26 tys. km, 1000 ccm, wtrysk, grafit metalic, katalizator, immobilizer, 2 x airbag, regulowana kierownica i pasów, el. regul. reflektory, RM code (od VW), pełna dokumentacja, sprowadzony w całości, - 278.0 mln. Krotoszyn, tel. 064/52-403

VW SANTANA, 1982 r., 155 tys. km, 1600 ccm, benzyna, biały, 4-drzwiowy, silnik z AUDI 80 wymieniony w 1992r, - 82.0 mln. Wałbrzych, tel. 074/41-74-89

VW SANTANA, 1985 r., 148 tys. km, 1800 ccm, benzyna, szary metalic, aluminiowe felgi, stan b. dobry, - 115.0 mln. Żółkiewka, tel. 074/55-30-97

VW SCIROCCO, 1977/78 r., 176 tys. km, 1600 ccm, biały, benzyna + gaz, 85 kM, spoilery, nowe amortyzatory, gaźnik, łożyska, pompa paliwowa i akumulator, - 50.0 mln. Wrocław, tel. 57-56-49, po godz. 17

VW SCIROCCO, 1978/79 r., 179 tys. km, 1439 ccm, czerwony, szyberdach, aluminiowe felgi, hak, obrotomierz, pasy bezwł., nowe opony, atrakcyjny wygląd, stan b. dobry, - 48.0 mln. Ślączka, 56-120 Bukowice 13, gm. Brzeg Dolny

VW SCIROCCO, 1979 r., 190 tys. km, 1600 ccm, benzyna, srebrny metalic, RM, lotnicze fotele, pokrowce „Miś", nowa pompa wodna i hamulcowa, nowe świece, oryginalne części, w kraju od 91 r., rejestracja do 11.96 r., stan dobry, - 47.0 mln. W. Kudryński, 57-206 Braszowice 143, gm. Ząbkowice śląskie

VW SCIROCCO, 1979 r., 1600 ccm, benzyna, żółty, ciemne szyby, wymieniona tapicerka, przyciemniane światła, spoiler, radio, - 52.0 mln. Dzierżoniów, tel. 074/31-06-62

VW SCIROCCO, 1980 r., 150 tys. km, 1600 ccm, etylyna, wrzosowy, stan dobry, - 56.0 mln. Kamienna Góra, tel. 07-98/51-62

VW SCIROCCO, 1980 r., 1600 ccm, wtrysk, 5-biegowy - 54 mln, lub zamiana na tańszy lub droższy, do 200 mln, może być po wypadku. Kłodzko, tel. 074/67-31-84, po godz. 20

VW SCIROCCO, 1982 r., 140 tys. km, 1600 ccm, wtrysk, bordowy metalic, katalizator, el. szyby, el. lusterka, klimatyzacja, spoiler, 5-biegowy, - 83.0 mln. Oława, tel. 37-897

VW SYNCRO COMBI, 1985 r., 2200 ccm, benzyna, niebieski metalic, centralny zamek, el. lusterka, el. szyby, klimatyzacja oraz napęd na tylne koła, tempomat do naprawy, - 120.0 mln. Jelenia Góra, tel. 52-459, dom i 643-392, praca

VW VENTO 70, 1992 r., 49 tys. km, 2000 ccm, GT, grafit metalic, wersja wzbogacona, spoiler, aluminiowe felgi, alarm, I właściciel, pilnie, - 320.0 mln. Dobroszyce, tel. 071/141-197, 315-81-71

VW VENTO VR 6, 1993/95 r., 52 tys. km, 2800 ccm, czerwony, ABS, katalizator, ARS, aluminiowe felgi, pełna elektryka, - 390.0 mln. Wrocław, tel. 55-79-32, w godz. 8-16

VW VENTO, 1994 r., 9 tys. km, 1800 ccm, bordowy metalic, wspomaganie, centralny zamek, ABS, el. szyby, el. lusterka, dwie poduszki powietrzne, szyberdach, radioodtwarzacz i inne - 15800DM +cło. Wilkowice, tel. 065/34-13-39

VW VENTO, 1995 r., 3 tys. km, 2000 ccm, czerwony metalic, aluminiowe felgi, klimatyzacja, szyberdach, automatic, - 465.0 mln lub zamiana na inny. Wrocław, tel. 090-341-432

VW VENTO, 1995 r., 9 tys. km, 2000 ccm, wtrysk, jasnoczerwony, 115 PS, 2 x airbag, centralny zamek, fabryczny alarm, regulowana kierownica, 4 zagłówki, RM + 6 głośników, immobiliser, komputer, - 440.0 mln. Wrocław, tel. 25-37-44, po godz. 16

WARTBURG

WARTBURG 353, 1971 r., 70 tys. km, 992 ccm, COMBI, - 15.0 mln. Wrocław, tel. 24-12-82

WARTBURG 353, 1971/86 r., 5 ccm, wtrysk, czerwień meksykańska, stan dobry, silnik Renault, - 30.0 mln lub zamiana na inny, może być z dopłatą. Walim, tel. 457-334

WARTBURG 353, 1975 r., 28 tys. km, 992 ccm, benzyna, brązowy, zmienione nadwozie, silnik i blacharka b. dobra z ważnym przeglądem tech., radioodtwarzacz, wysokie fotele, pasy bezwładnościowe, hak + części zap., garażowany, ładne wnętrze, - 25.0 mln. Bolesławiec, tel. 07-95/88-58

WARTBURG 353 S, 1978/87 r., 30 tys. km, 992 ccm, biały, biegi w podłodze, stan b. dobry + skrzynia biegów, alternator i części, - 32.0 mln. Jelenia Góra, tel. 18-33-42, w godz. 16-18

WARTBURG 353, 1979 r., 80 tys. km, 992 ccm, kość słoniowa, szyberdach, lewarek biegów w podłodze, ogrz. tylna szyba, rozkł. siedzenia, RO, stan b. dobry, garażowany, - 14.5 mln. Henryk Kasprzak, 59-330 Lasowice 24, gm. Ścinawa

WARTBURG 353, 1979 r., 31 tys. km, 992 ccm, jasny groszek, stan silnika b. dobry, RO, stan karoserii dobry, II właściciel, przegląd do 09.96r, w ciągłej eksploatacji, - 15.0 mln. J. Rządkowski, Twardogóra, tel. 071/31-58-541

WARTBURG 353, 1982 r., nowe opony i akumulator, stan dobry, - 21.0 mln. Gubin, tel. 076/44-19-10

WARTBURG, 1982 r., stan dobry, na białych tablicach, - 10.0 mln. Iława Żagańska, tel. 068/77-45-16

WARTBURG 353, 1983 r., 992 ccm, żółty, stan dobry, przegląd do 01.97r., dużo nowych części - blacharka, akumulator i inne, - 18.0 mln. T. Langaj, Pęgów, gm. Oborniki Śląskie, tel. 10-73-67

WARTBURG COMBI, 1983 r., 990 ccm, 2-suw, stan dobry, wysokie siedzenia, zagłówki, pokrowce, wycieraczka tylnej szyby, na białych tablicach, - 13.0 mln. Parowa, tel. 0797/14-466

WARTBURG COMBI, 1984 r., 1000 ccm, seledynowy, stan dobry, - 20.0 mln. Kamienna Góra, tel. 22-34

WARTBURG, 1985 r., do częściowego malowania, - 21.0 mln. Wrocław, tel. 628-630

WARTBURG, 1986 r., stan b. dobry, - 24.5 mln. Wrocław, tel. 628-630

WARTBURG 353 S, 1986 r., 32 tys. km, 992 ccm, benzyna, zielony, przegląd do 02.97r., nowy docisk + tarcza sprzęgłowa, nowe amortyzatory, po malowaniu w 96r., stan dobry, - 31.0 mln. A. Jarosławski, 59-523 Kopacz 14, gm. Złotoryja

WARTBURG, 1987 r., - 35.0 mln. Wałbrzych, tel. 074/212-64

WARTBURG 353, 1987 r., 57 tys. km, 992 ccm, jasnozielony, lewarek biegów w podłodze, po remoncie silnika i wymianie sprzęgła (6 tys. km), nowe pokrowce i kołpaki, stan b. dobry, - 38.0 mln. Wrocław, tel. 343-85-94

WARTBURG 353, 1987 r., 79 tys. km, 993 ccm, 2-suw, chłodnica z przodu, biegi w podłodze, wskaźniki diodowe, techn. sprawny, stan dobry, do malowania, bez dokumentów, na części, - 8.0 mln. 58-311 Struga, gm. Stare Bogaczowice, woj. wałbrzyskie, ul. Główna 47

WARTBURG 353.1, 1987/88 r., 63 tys. km, 993 ccm, 2-suw, piaskowy, stan b. dobry, biegi w podłodze, szyberdach, halogeny przeciwmgielne, radioodtwarzacz, nowy akumulator, plastikowe nadkola, konserwacja, tylna ścianka (nowy typ), hak, pasy bezwł., rozkł. siedzenia, - 40.0 mln. Wrocław, tel. 21-42-20

WARTBURG 353, 1988 r., granatowy, combi, na białych tablicach - 21 mln. Żary, tel. 068/74-56-50

WARTBURG 353, 1988 r., 1000 ccm, karoseria i wyposażenie Wartburga 1300, na białych tablicach - 26 mln. Żary, tel. 068/ 74-56-50

WARTBURG 353, 1989 r., 1000 ccm, karoseria i wyposażenie od Wartburga 1.3, na białych tablicach - 26 mln. Żary, tel. 068/74-56-50

WARTBURG GOLF, 1989 r., 80 tys. km, 1300 ccm, szyberdach, na białych tablicach, 2200 DEM. Iława Żagańska, tel. 068/77-45-16

WARTBURG GOLF, 1990 r., 61 tys. km, 1300 ccm, biały, nadkola, szyberdach, pokrowce, RM, konserwacja, - 97.0 mln. Piława Górna, tel. 074/371-583, po godz. 18

WARTBURG GOLF, 1991 r., 1300 ccm, na białych tablicach - 2300 DEM. Żary, tel. 068/74-56-50

WARTBURG GOLF, 1991 r., 1300 ccm, na białych tablicach - 2.300 DEM. Żary, tel. 068/74-56-50

ZAPOROŻEC

ZAPOROŻEC ZAZ 968, 1977 r., pomarańczowy, bez silnika, skrzynia biegów wyjęta, - 1.0 mln. Z. Romaniecki, 50-376 Wrocław, ul. Wrońskiego 8A/9

ZAPOROŻEC 968 M, 1982 r., 60 tys. km, 1200 ccm, benzyna, pomarańczowy, stan dobry, rejestracja do 08.96r, - 9.0 mln. Brzeg, tel. 16-20-48

ZAPOROŻEC 96811, 1985 r., 30 tys. km, 1196 ccm, biały, oryg. lakier, zarejestrowany, przegląd do 10.96r., w ciągłej eksploatacji, - 7.0 mln. 58-375 Witków Śl, tel. 45-01-02

ZAPOROŻEC ZAZ 968, 1987 r., 52 tys. km, 1200 ccm, czerwony, do poprawek blacharskich, sprawny technicznie, - 8.0 mln. Pietrykiewicz, Wrocław, ul. Zaleskiego 1/2

ZAPOROŻEC 968M, 1982 r., 1196 ccm, benzyna, piaskowy, nie na chodzie, do remontu silnik, - 8.5 mln lub zamiana na SYRENĘ R20. Świdnik, tel. 10-693

ZASTAWA

ZASTAWA 1100p, 1977 r., 1100 ccm, po remoncie silnika, stan b. dobry, - 15.0 mln. Gryfów Śląski, tel. 0796/13-252

ZASTAWA 1100, 1977 r., 78 tys. km, czerwona, po remoncie kapitalnym skrzyni biegów, stan silnika dobry, - 11.5 mln. Wrocław, tel. 35-34-356

ZASTAWA 1100p, 1977 r., 80 tys. km, 1100 ccm, czerwony, 20 tys. km po remoncie silnika, do wymiany łożyska kół, tłumik, - 10.0 mln. M. Pejas, 49-130 Tułowice, woj. opolskie, ul. Gruszkowa 12

ZASTAWA 1100p, 1978 r., 1100 ccm, czerwony, „na chodzie", - 6.0 mln lub sprzedaż na części. Lubin, tel. 44-68-05

ZASTAWA 1100, 1979 r., 1100 ccm, czerwony, po remoncie kapitalnym. M. Machula, 58-564 Sosnówka 229, tel. 610-238

ZASTAWA 1100p, 1980 r., 60 tys. km, 1116 ccm, benzyna, granatowy, po remoncie blacharki w 94r., po remoncie silnika w 95r., nowy akumulator, pokrowce, stan opon dobry, hak + silnik na części, zadbany, przegląd do 12.96r, - 22.0 mln. Twardogóra, tel. 31-58-048, wieczorem

ZASTAWA, 1980 r., 1100 ccm, żółty, 2-drzwiowy, zarejestrowany, bez ważnego przeglądu, - 9.0 mln. Ryszard Fabiś, Boguszów-Gorce, ul. Kolejowa 36/4

ZASTAWA, 1980 r., 1100 ccm, czerwony, stan techniczny blacharki i silnika dobry, pasy bezwł., ogrz. tylna szyba, 2-drzwiowy, - 22.0 mln. Legnica, tel. 076/506-357

ZASTAWA 1100p, 1981 r., 45 tys. km, 1116 ccm, benzyna, koralowy, nowa blacharka, po remoncie, nowy lakier, hak, nowe opony, + silnik ze skrzynią biegów, - 21.0 mln. Strzegom, tel. 55-10-45

AUTOBUSY CIĘŻAROWE DOSTAWCZE

AUTOBUS AUTOSAN H9-35, 1981 r., żółto-czerwony, 8 tys. po remoncie silnika, remont blacharki w 94r, - 87.0 mln. Brzeziny k. Kalisza, tel. 334

AUTOBUS IKARUS, 1984 r., po remoncie kapitalnym w 93r, 45 miejsc, lodówka, - 300.0 mln. Wrocław, tel.57 89-31, wieczorem, tel. 11 64 65 (w Siechnicach)

AUTOBUS JELCZ RTO, 1982 r., 25 tys. km, 11781 ccm, 3-kolorowy, brak akumulatorów, technicznie sprawny, - 24.0 mln. Adam Dajos, 59-840 Stary Zawidów 60, gm. Sulików

AUTOBUS JELCZ PR-110, 1984 r., 10 tys. km, 11100 ccm, po remoncie kapitalnym w 95r., franki, pokrowce, bogate wyposażenie, pełne nagłośnienie, - 460.0 mln. Bronisław Zioła, 59-707 Dąbrowa 22a, gm. Bolesławiec, woj. jeleniogórskie

AVIA A21, 1985 r., 170 tys. km, 3600 ccm, diesel, żółty, po remoncie, 7 osób + 1800kg, prawo jazdy kat B, - 85.0 mln. Wrocław, tel. 316-52-52

AVIA A31 LSJ, 1985/94 r., 51 tys. km, 3596 ccm, diesel, piaskowo-biały, po remoncie silnika i innych podzespołów w specjalistycznym zakładzie w Czechach, nowy wał napędowy, nowe akumulatory, nowe opony, nowe barum, izoterma (dodatkowo izolowana), certyfikat PZMotu, - 123.0 mln + VAT. Kudowa Zdrój, tel. 074/66-17-60

AWIA A-31, 1983/87 r., 10 tys. km, diesel, skrzynia 5m dł., oplandekowany, - 85.0 mln. Wrocław, ul. Rybacka 24/12

CITROEN C 25, 1989 r., 215 tys. km, 2500 ccm, diesel, beżowy, blaszak, niski, krótki, kabina 3-osobowa, - 215.0 mln. Wrocław, tel. 25-98-39, do godz. 16

CITROEN C 35, 1987 r., 130 tys. km, 2500 ccm, diesel, stan b. dobry - 5500 DEM. Legnica, tel. 076/33-32-94

DAF 200, 1992 r., niebieski, alarm, radioodtwarzacz, stan b. dobry, I właściciel, - 320.0 mln. Świebodzice, tel. 074/54-03-59

DAF 400, 1992 r., 3000 ccm, niebieski, I właściciel, alarm, nowy akumulator, zadbany, stan idealny, możliwe raty, serwisowany w Mirosławicach, - 330.0 mln. Świebodzin, tel. 074/54-03-59

DAIHATSU VAN 850, 1988 r., 102 tys. km, 850 ccm, czerwony, osobowo-dostawczy, 5 osób + 500 kg, 5-drzwiowy, stan b. dobry, - 108.0 mln. Dalborowice, tel. 06475/12-77

FIAT 125p PICK UP, 1982 r., 1500 ccm, biały, zadbany, stan dobry, ważny przegląd, - 29.0 mln. Wałbrzych, tel. 074/41-87-17

FIAT DUCATO, 1985 r., 180 tys. km, 1800 ccm, benzyna, biały, po remoncie silnika, - 90.0 mln. Legnica, tel. 076/ 52-32-28

FIAT DUCATO, 1987 r., 250 tys. km, 2500 ccm, diesel, biały, podwyższony, przedłużony, po remoncie silnika, - 160.0 mln. Wrocław, tel. 44-57-81, w godz. 9-16

FIAT DUCATO 18 MAXI, 1991 r., 135 tys. km, 2500 ccm, turbo D, biały, podwyższony, przedłużony, chłodnica z agregatem Carrier, temp. -5 st. C, + izoterma, serwo, halogeny, hak, stan techn. b. dobry, - 380.0 mln. Marek Machnik, Bardo Śląskie, ul. 1 Maja 12

FIAT DUCATO, 1993 r., 85 tys. km, 2500 ccm, turbo D, czerwony, długi, wysoki, blaszak, stan techn. b. dobry, - 390.0 mln (wystawiam fakturę Vat). Wrocław, tel. 071/63-21-10

FIAT FIORINO, 1990 r., 74 tys. km, 1116 ccm, benzyna, biały, - 140.0 mln. Zielona Góra, tel. 068/26-45-98

FIAT FIORINO, 1993 r., 45 tys. km, 1500 ccm, biały, katalizator, 6 osobowy, oszklony, stan techn. b. dobry, - 185.0 mln. Wrocław, tel. 071/63-21-10

FORD AEROSTAR, 1992 r., 3000 ccm, benzyna, pełne wyposażenie, 7 osób lub 840 kg, zarejestrowany jako ciężarowy, - 380.0 mln lub zamiana na osobowy, do 200 mln. Oleśnica, tel. 071/14-97-30

FORD COURIER, 1992 r., 70 tys. km, diesel, czerwony, - 185.0 mln. Wrocław, tel. 729-555

FORD ESCORT FURGON, 1982 r., 1100 ccm, benzyna, biały, po naprawie blacharki, lakierowaniu oprócz dachu - 72 mln, zamienię na osobowy lub mikrobus, inne propozycje. Oława, tel. 071/13-49-16

FORD ESCORT FURGON, 1985 r., 112 tys. km, 1600 ccm, diesel, biały, Expres, ład. 600 kg + 2 osoby, do poprawek blacharskich, stan techn. dobry, - 69.0 mln. Wieruszów, tel. 0647/42-327

FORD ESCORT, 1992 r., 71 tys. km, 1753 ccm, diesel, biały, stan b. dobry, alarm, 2 lata gwarancji, w kraju od roku, - 210.0 mln. Wałbrzych, tel. 266-43

FORD TRANSIT, 1980 r., 1600 ccm, e, niebieski, skrzyniowy, nowy przegląd, wzmocnione resory, pełna dokumentacja, - 50.0 mln. Jelenia Góra, tel 075/245-29

FORD TRANSIT, 1982 r., 210 tys. km, 2000 ccm, benzyna, szaroniebieski, furgon, krótki, przeszklony, nowe uszczelniacze, akumulator, - 65.0 mln + Wat. 58-500 Jelenia Góra, ul. Plasia 10/13

FORD TRANSIT, 1982 r., 140 tys. km, 2000 ccm, benzyna, biało-czerwony, oszklony, 6 osób + 780 kg, hak, stan dobry, - 72.0 mln. Bogusław Ryszka, 53-232 Wrocław, ul. Al. Pracy 34/20

FORD TRANSIT FURGON, 1985 r., 80 tys. km, 1600 ccm, benzyna, niebieski, zadbany, - 95.0 mln. Zawidów, tel. 0797-88/435, w godz. 8-17

FORD TRANSIT, 1987 r., 2500 ccm, diesel, izoterma, podwyższony, przedłużony, - 235.0 mln. Wrocław, tel. 24-95-75

FORD TRANSIT, 1987 r., 2500 ccm, diesel, IZOTERMA, przedłużony, podwyższony, bliźniacze koła, ładowność 1.5 t, - 235.0 mln. Wrocław, tel. 071/24-95-75

FORD TRANSIT BUS, 1987 r., 150 tys. km, 2500 ccm, diesel, czerwony, sprowadzony w III 96r, oclony, po przeglądzie, oszklony, z siedzeniami, 5-biegowy, - 205.0 mln. Bolesławiec, tel. 0795/33-13

FORD TRANSIT, 1987 r., 205 tys. km, 2500 ccm, diesel, biały, oszklony do połowy, podwyższony, nowa skrzynia biegów /5/ i sprzęgło, nowy akumulator, oclony w całości, udokumentowane pochodzenie, - 220.0 mln. Kluczbork, tel. 077/ 18-22-27

FORD TRANSIT, 1988 r., 150 tys. km, 2500 ccm, diesel, biały, sprowadzony w 95r., niski, krótki, oszklony, - 230.0 mln. Wrocław, tel. 071/48-45-39

FORD TRANSIT, 1988 r., 260 tys. km, 2500 ccm, diesel, biały, oszklony, 9-osobowy, bez wypadku, cena 9000 DM + cło. Wrocław, tel. 24-90-13

FORD TRANSIT BUS, 1991 r., 160 tys. km, 2500 ccm, turbo D, czerwony, maks. przedłużony, oszklony, bliźniacze koła, rej. na 13 osób + kierowca, „na chodzie", na białych tablicach - 12.500 DEM + cło i podatek. Góra, tel. 065/43-20-99, po godz. 20

FORD TRANSIT, 1993 r., 2500 ccm, długi, podwyższony, hak - 14800DM + cło. Niemcy, tel. 0049/55-44-76-95

FORD TRANSIT, 1993 r., 150 tys. km, 2500 ccm, turbo D, podwyższony, długi, 8 miejsc, wspomaganie kierownicy, el. regul. reflektory, halogeny, tachometr, radio, uchylne tylne szyby, - 475.0 mln. Złotoryja, tel. 076/784-813, do 18 i 781-644, po 18

FORD TRANSIT, 1994 r., 2500 ccm, biały, krótki, niski, 5-biegowy, hak, radioodtwarzacz, blaszak - 13300DM + cło. Niemcy, tel. 0049/55-44-76-95

FORD TRANSIT, 1994 r., - 450.0 mln. Wrocław, tel. 48-37-27, 090/ 23-54-04

FORD TRANSIT, 1994 r., 84 tys. km, 2500 ccm, diesel, bez wypadku, podwyższony dach, blaszak - 16.500 DEM + cło. Wrocław, tel. 24-90-13

HANOMAG F-45, 1972 r., 2800 ccm, diesel, białoniebieski, ład. 2t, blaszak, maks. długi i wysoki, stan dobry, zarejestrowany, technicznie sprawny, - 50.0 mln. Kłodzko, tel. 074/67-33-96

HANOMAG F-65, 1969 r., 2400 ccm, diesel, biały, dopuszczalny ciężar całkowity 3.5 t, po remoncie kapitalnym silnika, nowa instalacja, skrzynia ład. zamknięta, blaszana, - 55.0 mln. Maciej Tarka, 67-126 Stypułów 50, gm. Kożuchów

IFA L60, 1990 r., 68 tys. km, niebieski, silnik Mana, wywrotka, 4x4, opony terenowe, zadbany, - 200.0 mln. Gromadka, woj. legnickie, tel. 17-24-27

ISUZU MIDI, 1992 r., 2000 ccm, benzyna, blaszak, el. reg. reflektorów, wspomaganie kier, - 250.0 mln. Wrocław, tel. 44-11-02 i 44-72-22

IVECO 35-8 DAILY, 1992 r., 125 tys. km, 2500 ccm, diesel, biały, przedłużony, 2 osoby + 1600 kg, pojedyncze koła z tyłu, oclony w całości w grudniu 95r., bez wypadku, - 420.0 mln możliwość wystawienia faktury VAT. Wrocław, tel. 071/72-76-44, wieczorem

IVECO C35-500, 1988 r., 170 tys. km, 2500 ccm, diesel, biały, blaszak, podwyższony, przedłużony, po remoncie silnika (faktura z serwisu), ład. 1.47t, - 225.0 mln + VAT, wystawię fakturę VAT. Zgorzelec, tel. 0797/541-67 wieczorem, 184-22 do 15

IVECO C35-500, 1988 r., 170 tys. km, 2500 ccm, diesel, biały, blaszak, podwyższony, przedłużony, po remoncie silnika (faktura z serwisu), ład. 1470 kg, - 225.0 mln + VAT, wystawię fakturę VAT. Zgorzelec, tel. 0797/541-67 wieczorem, 184-22 do 15

JELCZ 315, 1970 r., 11100 ccm, zielony, skrzyniowy, po remoncie w 88r, „na chodzie", zarejestrowany, - 52.0 mln. Kazimierz Sarzyński, 58-250 Pieszyce, k. Dzierżoniowa, ul. Stara 16

JELCZ 315, 1980/81 r., oplandekowany, + przyczepa D-83 z 84r oplandekowana, stan dobry, w ciągłej eksploatacji, - 200.0 mln + VAT. Milicz, tel.

OP962247

Leasing

operacyjny samochodów dostawczych i ciężarowych - nowych i używanych

5%

już od 5%

Z nami pokonasz wszelkie przeszkody

już od 5%

Warunki dostosowujemy do wymagań Klientów

53-333 Wrocław, ul. Powstańców Śląskich 28

Zadzwoń:

DOLNOŚLĄSKIE TOWARZYSTWO LEASINGOWE SA

tel. (071) 68-11-10
tel./fax (071) 67-66-20

0728/422-36

JELCZ 315. 1985 r., 15 tys. km. 11100 ccm. brązowy, po remoncie, stan dobry, ład. 8t, skrzyniowy, - 150.0 mln. Adam Dajos. 59-840 Stary Zawidów 60, gm. Sulików

JELCZ 317 3 W, 1975 r., 11100 ccm, szary, obudowany w 95r, nowe opony, nowy akumulatory, wysokie metalowe burty, w ciągłej eksploatacji, - 86.0 mln. Wałbrzych, tel. 76-778

JELCZ 317 W, 1978 r., niebieski, + przyczepa - wywrotka 8-tonowa, stan zestawu b. dobry, - 140.0 mln. Nysa, tel. 33-40-88 (Przemek)

JELCZ 317 3W, 1978 r., 11100 ccm, czerwony, wywrotka, po remoncie kapitalnym kabiny, skrzyni ład. i silnika, wzmocnione resory, dobre opony, ład. 9.5 t, przednia oś po regeneracji, - 120.0 mln lub zamiana na autobus Autosan H9-21. Janusz Szydziak, 58-230 Piotrkówek 9, gm. Niemcza, tel. 37-63-37

JELCZ 317 C, 1979 r., ciągnik siodłowy, - 110.0 mln. Lubcz, gm. Grodków, woj. opolskie, tel. 077/15-16-08, po godz. 19

JELCZ 317, 1980 r., 11100 ccm, niebieski, przystosowany do wywrotu na 3 strony + przyczepa, zestaw samowyładowczy, - 100.0 mln. Głogów, tel. 076/33-59-68

JELCZ 317, 1983 r., ciągnik siodłowy z wywrotem, nowe opony i akumulator, po remoncie silnika i kabiny + naczepa NW-180 z 83r, razem lub osobno - 315 mln + VAT. Kępno, ul. Wrocławska 23, tel. 0647/23-208

JELCZ 317 3W, 1987 r., stan techn. b. dobry, po remoncie silnika w 95r, technicznie sprawny, zarejestrowany, - 150.0 mln. Wrocław, tel. 73-66-60

JELCZ 317 3W, 1987 r., wywrotka, - 150.0 mln. Wrocław, tel. 73-66-60

JELCZ 317W WYWROTKA, 1985 r., 180 tys. km, 11000 ccm, diesel, niebieski, oryginalna, mała kabina, kupiony z zakładu, dobre opony, nowe akumulatory „180 amp", zarejestrowany do 05/96r., sprawny technicznie, - 150.0 mln lub zamiana na Kamaza, wywrotka lub skrzyniowy. Stanisław Ratomski, Chmieleń 23, gm. Zubomierz, tel. 133-113 lub 133-103, grzecznościowy

JELCZ 325, 1984 r., 11100 ccm, biały, z przyczepą HL, wywrotka, 9 ton, 240.0 mln. Brzeg, tel. 077/11-19-53

JELCZ 325, 1984 r., oplandekowany, nowa plandeka, + przyczepa D 616 oplandekowana z 86r (11.5t), 320.0 mln. Wrocław, tel. 22-12-68

JELCZ 325, 1988 r., 130 tys. km, 11100 ccm, turkusowy, skrzyniowy, stan b. dobry, wysokie burty, po malowaniu, - 250.0 mln. Tadeusz Aksamitowski, 57-257 Brzeźnica 24, gm. Bardo Śl.

JELCZ P 315 M, 1980 r., 11100 ccm, biały, do remontu + nowe resory przednie, nowe opony, zbiornik paliwa, blachy, siłownik hamulca ręcznego, rozłożony, - 35.0 mln. Stanisław Łysoń, 58-260 Bielawa, ul. Westerplatte 18/1

JELCZ STEYER W640, 1980 r., ład. 18 ton, wywrotka, - 280.0 mln. Matejczak, 59-700 Bolesławiec, ul. Ceramiczna 31

JELCZ STEYR 641, 1989 r., ciągnik siodłowy, 3-osiowy, stan b. dobry + naczepa BRANDYS, wywrotka, rocznik 1984, stan dobry, - 480.0 mln. Janusz Dobrowolski, 58-306 Wałbrzych-Lubiechów, ul. Łowiecka 11b

KAMAZ, 1979 r., skrzyniowy, zarejestrowany, po wymianie silnika w 95r. - 75.0 mln. Wrocław, tel. 73-66-60

KAMAZ, 1980 r., skrzyniowy, silnik do uszczelnienia, - 175.0 mln. Legnica, tel. 076/43-40-40

KAMAZ, 1980 r., I rejestracja 88r, wywrot na 3 strony, po remoncie kapitalnym silnika, stan opon b. dobry, - 250.0 mln. Lewin Brzeski, tel. 077/12-76-14, po godz. 16

KAMAZ, 1984 r., + przyczepa 10-tonowa, skrzyniowy, nowe opony, nowy akumulator, po remoncie silnika, - 250.0 mln. Siechnice k. Wrocławia, tel. 071/ 11-64-65

KAMAZ 53213, 1988 r., pomarańczowy, z HDS-em szwedzkim (do załadunku drewna stosowego, wysięg 7 m), - 520.0 mln. Zdzisław Wojciechowski, Żagań, tel. 068/ 77-54-52, grzecznościowy

KAMAZ 55, 1980 r., wywrotka, - 190.0 mln. Żarska Wieś, tel. 0797/186-88

KAMAZ 5511, 1980 r., niebieski, po remoncie kapitalnym silnika, stan b. dobry, - 195.0 mln. Zb. Karlyk, 59-325 Przemków, ul. Fabryczna 4

KAMAZ 5511, 1980 r., po remoncie silnika, - 180.0 mln. Bolesławiec, tel. 0795/ 36-65

KAMAZ 5320 Z PRZYCZEPĄ D83, 1981 r., 10850 ccm, niebieski, silnik po naprawie głównej - 40 tys. km, kabina naprawa główna, burty wysokie, zawieszenie przednie po regeneracji, dobre opony, nowy akumulator, przyczepa - burty wysokie, ogumienie dobre, - 150.0 mln. Budzów 35, woj. wałbrzyskie

LIAZ, 1979 r., 11940 ccm, turbo, niebieski, skrzyniowy, + przyczepa 10-tonowa, stan dobry, - 270.0 mln. Bożków 126, gm. Nowa Ruda, tel. 0791/143-35

LIAZ-SKODA MS-24, 1978 r., 160 tys. km, diesel, czerwony, zestaw samowykladowczy + przyczepa HL-8011 (w ciągłej eksploatacji), - 75.0 mln. Wołów, tel. 071/389-26-12

MAN 11-1360, 1979 r., 5453 ccm, diesel, niebieski, kontener + winda, wspomaganie kierownicy, stan b. dobry, - 220.0 mln. Żerniki Wrocławskie, gm. Św. Katarzyna, tel. 11-34-49

MAZDA SD PICK UP, 1993 r., 48 tys. km, 2200 ccm, diesel, czerwony, serwo, 3-osobowa kabina, skrzynia 3.1x1.62m, ład. 1.5t, sprowadzony w całości, udokumentowane pochodzenie, kupujący zwolniony z opłaty skarbowej, wzmocniony, bliźniacze koła, hak, - 320.0 mln. Góra, tel. 065/43-38-51

MERCEDES 207, 1976 r., - 25.0 mln. Wrocław, tel. 25-25-50

MERCEDES 207 D, 1979 r., 2400 ccm, czarny, blaszak, hak, sprawny technicznie, - 95.0 mln. Kłodzko, tel. 67-24-96

MERCEDES 207 D, 1981 r., 2350 ccm, diesel, biały, 6 miejsc siedzących lub 850 kg, po remoncie kap. silnika w 96r (gwarancja), krótki, oszklony, bus, - 130.0 mln. Jelenia Góra, tel. 075/539-79 (19-8), 17-32-20 (9-18)

MERCEDES 207, 1981 r., 2400 ccm, diesel, przedłużony, - 145.0 mln. Milejowice, tel. 31-65-049

MERCEDES 207 BUS, 1984 r., 320 tys. km, 2400 ccm, diesel, osobowy, nowy akumulator, po remoncie silnika, stan dobry, - 165.0 mln. Oława, tel. 0711/38-062

MERCEDES 208, 1979 r., 2300 ccm, biały, naprawy na oryginalnych częściach, krótki, niski, blaszak, mało eksploatowany, stan b. dobry, - 105.0 mln lub zamiana na osobowy. Miękinia, tel. 071/17-81-18

MERCEDES 208 D, 1994 r., 70 tys. km, biały, podwyższony, przedłużony, bez wypadku, ABS, stan techn. b. dobry - 23.800 DEM. Niemcy, tel. 0049/22-44/81-822

MERCEDES 209 D, 1988 r., 240 tys. km, 3000 ccm, diesel, pomarańczowy, blaszak, podwyższony, przedłużony, wyłożony sklejką, w kraju od 1,5 roku, I właściciel, ład. 759 kg, stan techn. b. dobry, - 330.0 mln (wystawię fakturę VAT). Wrocław, tel. 55-24-57 wewn. 29

MERCEDES 307 D, 1981 r., 2400 ccm, diesel, biały, stan dobry, - 120.0 mln. Nysa, tel. 077/33-27-77, wewn. 325

MERCEDES 307, 1988 r., 2400 ccm, diesel, krótki, niski, wzmocniony, - 265.0 mln. Wrocław, tel. 24-95-75

MERCEDES 307, 1988 r., diesel, krótki, niski, wzmocniony, ładowność 1.5 t, - 249.0 mln. Wrocław, tel. 071/24-95-75

MERCEDES 309 MB, 1987 r., 110 tys. km, 3000 ccm, diesel, biały, blaszak, niski, krótki, 5-biegowy, podwyższone resory, - 255.0 mln lub zamiana na inny, długi, oszklony, diesel, tego typu. A. Kampa, 46-070 Polska Nowa Wieś, gm. Komprachcice, ul. Lipowa 70, (oferty listownie)

MERCEDES 310 BUS, 1989 r., 193 tys. km, czerwony, ABS, komputer, wspomaganie kierownicy, - 330.0 mln. Wrocław, tel. 090/ 34-09-96

MERCEDES 407 D, 1969 r., 2200 ccm, diesel, czerwony, skrzyniowy, dł. 4.2 m, szer. 2 m, bliźniacze koła, w ciągłej eksploatacji, - 55.0 mln. Sobótka, tel. 071/16-27-01

MERCEDES 407, 1973 r., skrzyniowy, - 79.0 mln. Wrocław, tel. 25-25-50

MERCEDES 407 D, 1978 r., 170 tys. km, 2400 ccm, diesel, oplandekowany, dł. skrzyni 3.3 x 2.2 x 2.3 m, plandeka celna, nowe opony i akumulatory, - 95.0 mln. Olszyna Lubańska, tel. 0796/12 680 po g. 15, 12-234 do g. 15

MERCEDES 407, 1980 r., 2400 ccm, blaszak, podwyższony, przedłużony, - 130.0 mln. Wrocław, tel. 071/352-25-95

MERCEDES 408 D, 1975 r., 25 tys. km, 2400 ccm, diesel, niebieski, furgon, ład. 1 tona + 3 osoby, po remoncie kapitalnym silnika, bliźniacze koła, stan dobry, 83.0 mln. Strzelin, tel. 0725/223-86

MERCEDES 410, 1987 r., 280 tys. km, 2300 ccm, benzyna, pomarańczowy, długi, wysoki, bliźniacze koła, ład. 2 t, stan b. dobry, - 300.0 mln. Janusz Gleba, Wrocław, tel. 67-98-50 i 67-92 17

MERCEDES 508 D, 1974 r., 2800 ccm, diesel, skrzynia ład. o dł. 3.1 m, ład. 1.4 t, bliźniacze koła, - 69.0 mln. Oleśnica, tel. 14-81-05

MERCEDES 508 D, 1977 r., blaszak, dł. 4.3 m, bliźniacze koła, nowe amortyzatory i wtryski, hak, kabina 3-osobowa, - 100.0 mln. Iłowa, woj. zielonogórskie, tel. 068/ 77-45-35

MERCEDES 508, 1982 r., 180 tys. km, diesel, niebieski, skrzyniowy, stan idealny, - 100.0 mln. Wrocław, tel. 090/34-32-77

MERCEDES 5080, 1978 r., 190 tys. km, czerwony, izoterma, po częściowym remoncie, rejestrowany na 6 osob + wyposażenie kampingowe - gratis, 135.0 mln. Wrocław, tel. 071/61-99-17

MERCEDES 608 D, 1975 r., 280 tys. km, 3800 ccm, żółty, skrzyniowy, wym. 4,5 x 2,5m, bez plandeki, stabilizator, stan dobry, + części, - 115.0 mln. Nowa Ruda, tel. 0791/28-48

MERCEDES 608 D, 1973 r., 373 tys. km, 3800 ccm, diesel, niebieski, blaszak, zarejestrowany, bez przeglądu, w całości lub na części, szybki most, - 75.0 mln. Świnoujście, tel. 097/79-182

MERCEDES MB-100 D, 1992 r., stan b. dobry, długi, wysoki, hak, alarm, - 355.0 mln. Wrocław, tel. 60-51-79 lub 090/24-25-95

MITSUBISHI L300, 1986 r., izoterma, ład. 1 tona, - 62.0 mln. Wrocław, tel. 341-65-73 (wt-śr po godz. 18)

MULTICAR M-22, 1978 r., wywrotka, zarejestrowany, - 22.0 mln. Oława, tel. 138-83

MULTICAR M-23, 1973 r., 1200 ccm, niebieski, wywrotka, ład. 2t., brak przedniej szyby, po remoncie, pojedyncze koła, - 21.0 mln. Kępno, tel. 0647/183-66; 183-87

NISSAN PICK-UP, 1987 r., 90 tys. km, 2500 ccm, szary met., 800 kg. + 4 osoby. 210 mln.Wronów, tel. 065/43-52-34

NISSAN VANETTE, 1987 r., 130 tys. km, 2000 ccm, diesel, biały, 7-osobowy, wspomaganie kierownicy, regulowana kierownica, welurowa tapicerka (ciemnoczerwona), tylne siedzenia rozkładane, na białych tablicach - 6200 DEM. Berlin, tel. 0049-30/613-49-61

NISSAN VANETTE COACH, 1991 r., 110 tys. km, 2000 ccm, diesel, złoty metalic, 7-osobowy, oszklony, 5-drzwiowy, w kraju od 94r. 240.0 mln lub zamiana na osobowy. Wrocław, tel. 071/343-38-13

NISSAN VANETTE, 1991 r., 92 tys. km, 2000 ccm, diesel, grafitowonieb. metalic, welurowe fotele, dywany, 8 miejsc, 2 x ogrzewanie, nowy model, nowe opony, nowy akumulator, - 220.0 mln i VAT lub zamiana na inny. Wrocław, tel. 21-26-21, wewn. 112

NYSA 522, TOWOS, 1984 r., 2200 ccm, benzyna, czerwony, silnik z 87 r., żółty dach, - 22.0 mln. Lasowice, gm. Ścinawa, tel. 076/436-706

NYSA 522, 1979 r., 2200 ccm, diesel, biało-czerwony, 4-biegowy (od Mertcedesa 407D), po remoncie blacharki w 94r, nowe opony, nowa przekładnia główna, - 35.0 mln. Wałbrzych, tel. 074/239-95

NYSA 522 T, 1982 r., 2120 ccm, jasny orzech, stan blacharki dobry, silnik „na chodzie", do poprawek lakierniczych, - 15.5 mln. Jan Wlusek, 56-406 Sadków 15, gm. Dobroszyce

NYSA, 1982 r., 2100 ccm, zielony, przegląd do 23.09.96r. 18.0 mln. Wrocław, tel. 61-05-96

NYSA T 522, 1983 r., pomarańczowa, - 30.0 mln. Jerzy Pakuła, Świdnica, Słotwina 61, tel. 074/53-23-37 lub 52-61-80

NYSA 522 T, 1985 r., pzegląd do 06.96r., technicznie sprawny, w ciągłej eksploatacji, - 20.0 mln. Wrocław, tel. 73-57-80

NYSA, 1986 r., niebieski, po remoncie silnika, przystosowany do przewozu ludzi, stan b. dobry, - 39.0 mln. Świebodzice, tel. 074/54-03-59

NYSA, 1986 r., zielony, po remoncie kapitalnym, - 50.0 mln. Legnica, tel. 55-09-18

NYSA 522 T, 1987 r., szary, - 43.0 mln. Namysłów, tel. 077/ 10-14-93

NYSA TOWOS, 1989 r., zarejestrowany do 02.97r. dużo nowych części, - 45.0 mln. Wrocław, tel. 389-30-17

NYSA, 1989 r., - 42.0 mln. Wrocław, tel. 21-29-38, po godz. 16

NYSA TOWOS, 1990 r., 30 tys. km, 5-biegowy, I właściciel, - 65.0 mln. Wrocław, tel. 67-18-51

NYSA 522 TOWOS, S-21, niebieski, technicznie sprawny, wyrejestrowany, - 15.0 mln. Kłodzko, tel. 67-38-62

NYSA 522 TOWOS, 1986 r., beżowy, stan dobry, po lakierowaniu, bez silnika, - 14.0 mln. Zbigniew Szewczyk, 55-112 Ujeździec Mały 23, gm. Trzebnica

OPEL BEDFORD, 1978 r., 2000 ccm, benzyna, biały, częściowo oszklony, stan silnika dobry, - 55.0 mln. Wrocław, tel. 24-15-16

PEUGEOT J-5, 1990 r., 2500 ccm, diesel, mikrobus, cena 7900 DM. Świdnica, tel. 074/53-36-01

PEUGEOT J5, 1988 r., 106 tys. km, 2000 ccm, diesel, biały, blaszak, 5-biegowy, stan b. dobry, hak, wykładany styropianem, 6l/100km, - 225.0 mln. Nysa, tel. 35-89-32

PEUGEOT J5, 1992 r., 90 tys. km, 1900 ccm, diesel, bordowy, niski, przegroda celna, inst. gazowa na gwarancji, 5-biegowy, zadbany, udokumentowane pochodzenie, - 262.0 mln. Zagródki 6, gm. Żórawina, tel. 090/34-44-37, komórkowy

PEUGEOT J5, 1992 r., 150 tys. km, 2500 ccm, diesel, biały, blaszak, 2 osoby + 1300 kg, sprowadzony w całości, zadbany, nie eksploatowany w kraju, 200.0 mln. Wrocław, tel. 071/72-76 44, wieczorem

PEUGEOT J5, 1992 r., 93 tys. km, 1900 ccm, diesel, burgund, 2 osoby + 1150 kg, blaszak, nadwozie ocynkowane, sprowadzony w całości, I właściciel, w kraju od 8 miesięcy, zadbany, garażowany, - 265.0 mln (możliwe raty), lub zamiana na osobowy. Wrocław, tel. 071/72-76-44, wieczorem

POLONEZ TRUCK, 1989 r., po remoncie silnika, amortyzatorów, nowy akumulator, - 75.0 mln. Wrocław, tel. 57-26-77

POLONEZ TRUCK, 1992 r., 70 tys. km, 1600 ccm, czerwony, przedłużony 2.5m, 2-osobowy, hak, nowe opony, - 95.0 mln. Ostrów Wlkp., tel. 064/383-173

POLONEZ TRUCK, 1994 r., 28 tys. km, czerwony, aluminiowe burty, zabudowa otwierana z 3. stron, I właściciel, - 160.0 mln. Wrocław, tel. 60-50-88

POLONEZ TRUCK, 1994 r., 6 tys. km, 1500 ccm, e. morski, kabina 2-osobowa, dł. skrzyni ładunkowej 2 m, stan b. dobry, - 130.0 mln. Antoni Wielgosz, 59-222 Grzymalin 28, gm. Miłkowice, woj. legnickie

POLONEZ TRUCK, 1994 r., 32 tys. km, turkusowy, + gaz, zabudowany fabrycznie, dł. 2 m, aluminiowe burty, I właściciel, - 164.0 mln. Brzeg, tel. 077/ 12-79-63, po godz. 20

POLONEZ TRUCK, 1995 r., 1600 ccm, wtrysk, czerwony, na gwarancji, bez przebiegu, - 180.0 mln. Wrocław, tel. 61-40-99 i 48-67-10

POLONEZ TRUCK, 1995 r., 13 tys. km, gwarancja, izoterma, - 205.0 mln (w tym VAT). Wrocław, tel. 72-67-78

POLONEZ TRUCK, 1995 r., 37 tys. km, 1600 ccm, zielony, I właściciel, garażowany, hak holowniczy, gwarancja do maja, pełna dokumentacja, - 153.0 mln + VAT. Legnica, tel. 262-10

RENAULT MASTER, 1991 r., 108 tys. km, 2500 ccm, diesel, biały, bagażnik na dachu, katalizator, podwójna kabina (6 osób), masa całkowita 3.5 t, stan b. dobry, - 350.0 mln. Wrocław, tel. 35-43-132

RENAULT MASTER T 35, 1993 r., 78 tys. km, 2500 ccm, diesel, biały, maksymalnie wysoki i długi, - 510.0 mln. Wrocław, tel. 071/63 21-10

RENAULT TRAFIC, 1986 r., 120 tys. km, 1700 ccm, benzyna, beżowy, 1200 kg + 3 osoby, podwyższony, stan b. dobry, - 140.0 mln + VAT. Wałbrzych, tel. 41-44-10 lub 786-15

RENAULT TRAFIC, 1988 r., 2500 ccm, diesel, stan dobry - 5700 DEM. Legnica, tel. 076/33 32-94

RENAULT TRAFIC, 1991 r., 80 tys. km, - 230.0 mln. Wrocław, tel. 657-656, po godz.18

RENAULT TRAFIC, 1992 r., 1700 ccm, benzyna, czarny, inst. gazowa, sprzdam na rachunek uproszczony firmie na ryczałcie, - 220.0 mln. Wrocław, tel. 071/342 23 02, 341-43-20 (8-17)

RENAULT TRAFIC, 1992 r., 95 tys. km, 2100 ccm, diesel, biały, blaszak, niski, 3 osoby + 1000 kg, sprowadzony w całości, nie eksploatowany w kraju, - 250.0 mln. Wrocław, tel. 071/72-76-44, wieczorem

RENAULT TRAFIC, 1992 r., 120 tys. km, 2100 ccm, diesel, żółty, 5-biegowy, wysoki, zarejestrowany na 5 osób, pełna dokumentacja, - 320.0 mln. Sobótka, tel. 090/31-45-26 i 16-25-22, w godz. 9-17

ROBUR LD 3000, 1974 r., 90 tys. km, 3984 ccm, niebieski, skrzyniowy, całość po remoncie, zarejestrowany, opłacony, w ciągłej eksploatacji, pilne, - 22.0 mln. Roman Jamróz, 48-355 Sławniowice 12, gm. Głuchołazy

ROBUR, 1979 r., 3000 ccm, diesel, czerwony, skrzyniowy, przedłużony, oplandekowany, zarejestrowany + 2 silnik, - 22.0 mln. Radzowice, tel. 06-475/17-03

ROBUR, 1980 r., beżowy, w ciągłej eksploatacji, blaszak, izoterma, technicznie sprawny, - 22.0 mln. Wałbrzych, tel. 074/433-748 do g.15.30, 412-540 po 16

ROBUR, 1990 r., 36 tys. km, 3900 ccm, niebieski, IZOTERMA, przyst. do handlu, przewozu wędlin, ryb, art. spożywczych, maszyn, stan dobry, - 70.0 mln. Włosień, gm. Lubań, tel. 0796/16-89, po godz. 15

ROBUR FURGON LD 3001, 1988 r., 40 tys. km, 3927 ccm, brązowy, sprawny technicznie, zarejestrowany, - 70.0 mln. W. Szczepanowski, 59-512 Brochocin 31 k. Złotoryi, gm. Zagrodno

ROBUR LD 3000, 1986 r., 2 szt., skrzyniowe, z plandeką, zarejestrowane, w ciągłej eksploatacji, cena 35 mln/szt. Oława, ul. Lipowa 39

ROBUR LD 3002, 1986 r., 20 tys. km, 3927 ccm, diesel, zielony, po remoncie silnika, ogrzewanie, 2 nowe akumulatory półroczne, zarejestrowany od 17.05.96 r., technicznie sprawny, - 55.0 mln. Marian Ciesielczyk, Wałbrzych, tel. 074/245-94, grzecznościowy

SKODA LIAZ, niekompletna, udokumentowane pochodzenie, most tylny 4-letni, - 25.0 mln. Świebodzice, tel. 074/54-03-59

SKODA LIAZ MTV 5, + przyczepa, całość - szerokie burty, stan b. dobry, w ciągłej eksploatacji, - 150.0 mln. Wrocław, tel. 354-22-97

SKODA LIAZ, MTS, kabina do wymiany (skorodowana), reszta kompletna, z dokumentacją, skrzynia, - 25.0 mln. Świebodzin, tel. 074/54-03-59

STAR 200, S-359, zielony, technicznie sprawny, - 70.0 mln. Dziuplina, tel. 318-44-19, po godz. 16

STAR 200 A, 1974 r., 50 tys. km, SW-400, niebieski, ciągnik siodłowy + naczepa 8-tonowa, całość po remoncie w 96 r. - 75.0 mln lub zamiana na Jelcza, do remontu. Roman Jamróz, 48-355 Sławniowice 12, gm. Głuchołazy

STAR 200 3W, 1978 r., stan idealny, skrzynia ładunkowa Jelcza, wywrotka 3-stronna, - 115.0 mln. Legnica, tel. 076/ 43-40-40

STAR 200, 1980 r., 60 tys. km, Leyland, zielony, skrzyniowy, wywrotka na tył, kabin po remoncie, nowa instalacja, akumulatory, - 60.0 mln lub zamiana na osobowy. T. Mazur, Strzegom, tel. 55-04-23

STAR 200 3W, 1981 r., wspomaganie kierownicy, blokada mostu, - 85.0 mln. Wrocław, tel. 73-66-60

STAR 200 A, 1982 r., po remoncie kapitalnym 600 km, wspomaganie kierownicy, blokada mostu, nowe aumulatory, - 120.0 mln. Pawłów Trzebnicki, gm. Prusice k. Trzebnicy, tel. 12-63-32

STAR 200, 1982 r., wywrotka, skrzyniowy, 130.0 mln. Świdnica, tel. 52-67-20

STAR 200, 1987 r., 6842 ccm, S-359, żółty, technicznie sprawny, rejestracja do 97, w ciągłej eksploatacji, - 118.0 mln. Henryk Lewkowicz, 59-424 Męcinka 53, k. Jawora

STAR 200W, 1979/92 r., pomarańczowy, wywrot na 3 strony, wspomaganie kierownicy, po remoncie w 92r., stan techn. b. dobry, w ciągłej eksploatacji, - 89.0 mln. Kamienna Góra, tel. 0798/28-59

STAR 244 FSC, 1979 r., 6842 ccm, siwy, kabina nowego typu z 90r, - 95.0 mln. Nowa Sól, tel. 784-48

STAR 28 W, 1976 r., wywrotka, - 30.0 mln. Złotoryja, tel. 076/78-36-86

STAR 28 W, 1977 r., diesel, czerwony, silnik do remontu, nowe opony (kpl.) + dużo części, - 18.0 mln. Strzegom, tel. 55-10-45

STAR 28 W, 1978 r., zielony, nowe opony, nowy akumulator, skrzynia metalowa, stan b. dobry, do przewozu węgla, - 35.0 mln. Kalisz, tel. 064/31 63-44, w godz. 16-20

STAR 28 A, 1971 r., zielony, kabina po remoncie, komplet nowych opon, nowe burty i akumulatory, przegląd ważny do 96 r., w ciągłej eksploatacji, 40.0 mln. Maluszów, gm. Męcinka, tel. 70-84-19

STAR 29, 1972 r., SW-400, zielony, skrzyniowy, wywrot na 3-strony, silnik, skrzynia biegów i tylny most od Stara 200, wspomaganie kierownicy, zarejestrowany, terenowe opony, - 45.0 mln. M. Bułgajewski, Polanica Zdrój, Pokrzywno 11, tel. 68-15-91 Polanica

STAR 29 A, 1973 r., zielony, silnik SW-400, zarejestrowany, po remoncie hamulców, stan dobry, - 40.0 mln. Legnica, tel. 56-07-03

STAR 29, 1981 r., diesel, jasnozielony, skrzyniowy, po remoncie kapitalnym silnika, wywrotka, nowy akumulator i opony, w ciągłej eksploatacji, zarejestrowany, - 43.0 mln lub zamiana na inny. Wołów, tel. 071/38-91-341

STAR 300 3W, 1980 r., wysokie burty, nowe opony, - 90.0 mln. Nowogrodziec, tel. 0795/16-296, w godz. 7-15

STAR A-28, 1974 r., SW 400 Leland, skrzyniowy, - 50.0 mln. Oleśnica, tel. 14-85-11

STAR A-28, 1976 r., skrzyniowy, - 30.0 mln. Świdnica, tel. 52-67-20

SYRENA BOSTO, 1980 r., 842 ccm, biały, stan dobry, - 8.0 mln. Brzeg, tel. 16-58-70

SYRENA BOSTO, 1980 r., żółty, w ciągłej eksploatacji, stan dobry, przegląd do 06.96r. + silnik i skrzynia biegów, - 7.0 mln. Wrocław, tel. 071/73 65 75

SYRENA BOSTO, 1983 r., 900 ccm, benzyna, biały, „na chodzie", kompletny, - 4.0 mln. Rawicz, tel. 065/45-33-40

SYRENA BOSTO 105, 1983 r., 942 ccm, piaskowa, zarejestrowana do 10.96r, radio, I właściciel, stan dobry + nowe przednie błotniki i inne, - 12.0 mln. Ząbkowice Śląskie, tel. 074/15-12-41

SYRENA BOSTO, 1986 r., stan tech. dobry, stan silnika b. dobry, alternator, - 8.0 mln. Nysa, tel. 37-68-12

TARPAN, 1976 r., 2100 ccm, chłodnia, bez agregatu, nowa rama i skrzynia biegów, inst. gazowa, - 28.0 mln. Wschowa, tel. 065/40-33-74

TARPAN 233, 1980 r., 1481 ccm, zielony, stan tech. dobry, w ciągłej eksploatacji, - 17.0 mln. Krzysztof Skowroński, 56-100 Wołów, Krzywy Wołów 24, tel. 38-93-473

TARPAN 232S, 1983 r., 19 tys. km, 2120 ccm, czerwony, po remoncie blacharki i silnika, nowe opony, plastikowa nadbudówka zamykana na kluczyk, rej. ważna do 01.08.94r, 3 lub 6 miejsc siedzących, - 25.0 mln. Janowiczki, woj. wrocławskie, tel. 0725/ 304-90

TARPAN 237S, 1984 r., 49 tys. km, 2120 ccm, piaskowy, stan silnika b. dobry, opony dobre, po remoncie skrzyni biegów, blacharka do niewielkiego remontu (progi, listwy przy progach), w ciągłej eksploatacji, - 18.0 mln lub zamiana na Fiata 126p. Jan Chudzik, 57-151 Zarzyca, Staszów 2/1, gm. Kondratowice, woj. wrocławskie

TARPAN 233 F, 1984 r., 2120 ccm, benzyna, średni orzech, stan średni, - 16.0 mln. Józef Cudak, Legnica, ul. Kościuszki 16/5

TARPAN S 233, 1985 r., 1500 ccm, benzyna, 4-biegowy, zarejestrowany, stan dobry, pilnie, - 11.0 mln. K. Szewczyk, Drzymalin 88, gm. Miłkowice, woj. legnickie

TARPAN 233, 1986 r., benzyna, zielony, skrzyniowy, plandeka, stan dobry, - 44.0 mln. Wrocław, tel. 72-61-43

TARPAN IZOTERMA, 1986 r., 33 tys. km, 2120 ccm, popielaty, po remoncie silnika(udokumentowane), wzmocnione resory, stan b. dobry nadwozia, - 35.0 mln lub zamiana na osobowy. Głogów, tel. 34-57-23

TATRA 148 S3, 1981 r., 12667 ccm, Deutz, niebieski, stan dobry + części zapasowe, - 200.0 mln. Świdnica, tel. 52-57-36

VW BUS, 1986 r., 140 tys. km, 1600 ccm, diesel, pomarańczowy, stan b. dobry, I właściciel, udokumentowane pochodzenie, sprowadzony w całości, przeszklony, 9 osób lub 900 kg, - 190.0 mln. Rydzyna, tel. 065/38-00-66

VW „OGÓREK", 1969 r., 1600 ccm, benzyna, 4-kolorowy, blaszak, stan blacharki b. dobry, tapicerka wnętrza, boczne drzwi rozsuwane, całk. nowe sprzęgło, szczęki ham. i łożyska, po ogólnym remoncie całości, - 45.0 mln. Wrocław, tel. 071/67-04 16, 22-72 41

VW „OGÓREK" BUS, 1977 r., 1600 ccm, benzyna, stan dobry, - 32.0 mln. Wrocław, tel. 25-94-35

VW „OGÓREK" BUS, 1979 r., 1600 ccm, boxer, przeszklony, 8-osobowy, w całości lub na części, bez możliwości rejestracji, - 19.0 mln. Wrocław, tel. 25-13-39, wieczorem

VW LT 28, 1980 r., 45 tys. km, 2355 ccm, diesel, zielony, po remoncie kapitalnym silnika i blacharki, skrzynia 5-biegowa, pojedyncze koła, kontener, wys. 2.20 m, szer. 2.0 m, dł. 3.20 m, - 144.0 mln. Wrocław, tel. 071/67-69-21

VW LT-28, 1994 r., 22 tys. km, 4400 ccm, turbo D, niski, ABS, - 460.0 mln. Wrocław, tel. 090-341 432

VW LT-28 D, 1977 r., 2400 ccm, diesel, 5 biegowy, blaszak, ocieplany, silnik z 91r. - 80.0 mln. Bardo, tel. 074/17-14-92, po godz.15

VW OGÓREK, 1977 r., 550 tys. km, 1600 ccm, benzyna, pomarańczowy, po remoncie silnika, stan blacharki dobry, nowe opony, po remoncie przednie zawieszenie, stan dobry, - 55.0 mln. Jelcz-Laskowice, tel. 318-44-24

VW TRANSPORTER BUS 213, 1975 r., 1600 ccm, czerwony, 6 osób + 700 kg, silnik chłodzony cieczą, stan blacharki b. dobry, silnik VW Passata, - 45.0 mln. Chojnów, tel. 076/ 18-66-10

VW TRANSPORTER BUS, 1978 r., po remoncie blacharki, po lakierowaniu, stan dobry, - 45.0 mln. Wrocław, ul. Szczęśliwa 17/13, po godz. 17

VW TRANSPORTER, 1979 r., 1600 ccm, Boxer, czerwony, „ogórek", „na chodzie", brak dokumentacji na karoserię, + inne części, - 18.0 mln lub zamiana na osobowy. Chojnów, tel. 076/ 18-78-35

VW TRANSPORTER, 1979 r., 2000 ccm, „ogórek", stan silnika i blacharki b. dobry, - 55.0 mln. Głogów, tel. 33-82-76, 090/60-82 97

VW TRANSPORTER, 1980 r., 1600 ccm, benzyna, biało-czerwony, silnik chłodzony cieczą, podnoszony dach, w ciągłej eksploatacji, do oglądania w soboty i niedziele, - 95.0 mln. Ziębice, tel. 074/191-364

VW TRANSPORTER, 1980 r., 125 tys. km, 2000 ccm, benzyna, blaszak, przegroda celna, - 75.0 mln. Zagrodno, tel. 076/ 77-33-40

VW TRANSPORTER, 1980 r., 1600 ccm, benzyna, turkusowy, chłodzony powietrzem, hak, oszklony, ogrzewanie postojowe, ład. 900 kg lub 9 osób, po remoncie silnika i malowaniu w 95r, atrakcyjny wygląd + dużo części, - 85.0 mln. D. Pierściński, Kowary, ul. Topolowa 3/5, tel. 23-264 wewn. 56, grzecznościowy

VW TRANSPORTER, 1980 r., 1600 ccm, benzyna, - 65.0 mln. Milejowice, tel. 071/31-65-049

VW TRANSPORTER, 1981 r., 1600 ccm, e. oszklony, na białych tablicach, stan b. dobry - 45 mln. Zduny, tel. 064/55-041

VW TRANSPORTER BUS, 1981 r., 71 tys. km, 1600 ccm, diesel, biały, 3-osobowy, przystosowany do holowania przyczep lekkich, - 105.0 mln. Kudowa Zdrój, tel. 661-117

VW TRANSPORTER, 1982 r., 1600 ccm, diesel, żółty, maksymalnie podwyższony, przegroda celna, po remoncie silnika i blacharki, stan b. dobry, - 138.0 mln. Bielawa, tel. 074/33-53-60

VW TRANSPORTER BUS, 1987 r., 120 tys. km, 1600 ccm, diesel, biały, oszklony z siedzeniami - 7000DM. Bolesławiec, tel. 0795/33-13, wieczorem

VW TRANSPORTER, 1988 r., 2000 ccm, chłodzony cieczą, instalacja gazowa, przeszklony, - 180.0 mln. Świdnica, tel. 074/52-22 70 lub 53-70-35

VW TRANSPORTER T4, 1991 r., 120 tys. km, diesel, biały, bez uszkodzeń, cena 12 tys. DEM. Wrocław, tel. 24-65-60

ŻUK, skrzyniowy, „na chodzie", + drugi na części, - 19.0 mln. Maciej Filipowicz, Stoszowice 61, gm. Ząbkowice Śl.

ŻUK, 19/ r., IZOTERMA, 84 rok, „na chodzie", stan dobry, - 35.0 mln. Biała 21, gm. Marcinowice, tel. 074/58-14-21, w godz.7-15

ŻUK, 1965 r., 2120 ccm, 4-biegowy, alternator, nowy akumulator, po remoncie skrzyni ładunkowej, silnika, zawieszenia, nowe opony tylne, - 15.0 mln. Janusz Nowosiad, Cieszów k/Świebodzic, ul. Główna 22a

ŻUK TOWOS, 1974 r., 100 tys. km, 2100 ccm, niebieski, silnik do remontu, wymieniona karoseria, w ciągłej eksploatacji, blaszk, oszklony, - 15.0 mln. Zgorzelec, tel. 53-716

ŻUK A 06, 1977 r., 2120 ccm, pomarańczowy, blaszak, przystosowany do przewozu mięsa i wędlin, odbiór Sanepidu, nowy akumulator (gwarancja), 21.0 mln. Wałbrzych, tel. 263-25

ŻUK A 11, 1978 r., 50 tys. km, 2120 ccm, pomarańczowy, skrzynia ładunkowa 1100, po remoncie silnika i blacharki, podpór skrzyni ład., mało używany, - 45.0 mln. Głogów, tel. 076/ 34-61 55, po godz. 18

ŻUK, 1981 r., turkusowa zieleń, po remoncie w 96r: blacharki, przedniego zawieszenia, hamulców, wymieniona podłoga, po lakierowaniu, stan idealny, - 35.0 mln. T. Rogala, Wrocław, tel. 67-80-03, w godz. 18-20

ŻUK, 1983 r., blaszak, - 19.5 mln. Pieszyce, tel. 36-55-80

ŻUK, 1983 r., blaszak, zarejestrowany, - 10.0 mln faktura VAT. Wrocław, tel. 25-37-44

ŻUK A-11B, 1984 r., 500 tys. km, 2120 ccm, benzyna, niebieski, ład. 1 t., po remoncie, stan idealny, resory wzmacniane, przerobiona skrzynia szer. 2m, dł. 3m, wys. 2m, izoterma oplandekowana celna, - 75.0 mln. Bystrzyca Kłodzka, tel. 074/11-17-48

ŻUK, 1984 r., 30 tys. km, bursztynowy, blaszak, stan opon dobry, nowe przednie zawieszenie + drążki, nowe resory, wzmocnienie, nowy wał pędny, stan techn. b. dobry, - 55.0 mln. M. Winnicki, Oława, tel. 32-739

ŻUK A-11B, 1985 r., po remoncie kapitalnym silnika i blacharki, opuszczana wysoka paka, - 55.0 mln. Bielawa, tel. 074/33-64-98

ŻUK A-11, 1986 r., 50 tys. km, 2120 ccm, S21, popielaty, stan dobry, zarejestrowany, - 38.0 mln lub zamiana na Stara 28 (z plandeką). S. Matuszak, 55-445 Wrocław, ul. Szczęśliwa 17/9

ŻUK A-11, 1986/88 r., niebieski, składak, oplandekowany, - 30.0 mln. Legnica, tel. 076/54-78-87, 45-13-13, po godz. 18

ŻUK A-11, 1993 r., 3 tys. km, e. szaroniebieski, stan b. dobry, - 65.0 mln. Antoni Wielgosz, 59-222 Grzymalin 28, gm. Miłkowice, woj. legnickie

ŻUK SKŁADAK, 1993 r., 1 tys. km, 2120 ccm, stalowy, zarejestrowany, silnik min. używany, nowa skrzynka ładunkowa, plandeka, halogeny, radioodtwarzacz, - 47.0 mln lub zamiana na osobowy. Golnice, tel. 15-92, Trzebień

ŻUK 107 B, 1993 r., 43 tys. km, 2120 ccm, groszkowy, towos, stan b. dobry, - 125.0 mln (możliwe raty). Strzelin, tel. 0725/22-884 w g.8-16 i 10-108 po g.16

ŻUK A-06B BLASZAK, 1986 r., 88 tys. km, 2120 ccm, benzyna, seledynowy, stan dobry, w ciągłej eksploatacji, zarejestrowany do 03/97r. 27.0 mln. Stanisław Serdiuk, Kłodzko, ul. Grunwaldzka 5/6a

ŻUK A-11, 1984 r., 2120 ccm, po remoncie kapitalnym 1996r. podwozia, silnika, bez kabiny, skrzynia ładunkowa z drzwiami metalowymi do handlu, - 25.0 mln. Lądek Zdrój, tel. 146 618

CZĘŚCI

AKUMULATOR, 36 Ah Beanner, mało używany - 75 zł. Jelenia Góra, tel. 648-880

AKUMULATOR, 2000 ccm, benzyna, nowy 52 Ah, 15 m-cy gwarancji, prod. francuskiej, - 1.2 mln. Ząbkowice Śląskie, tel. 074/15-33-59

AKUMULATOR, : zachodni, suchy, nowy, 170 Ah, 600 A. Walim, tel. 457-334

AKUMULATOR 170 Ah 600A, nowy, suchy, zachodni, 4.0 mln. Walim, tel. 45-73-34

AKUMULATOR 170Ah/600A, : suchy, nowy, zachodni, - 4.0 mln. Walim, tel. 45-73-34

AKUMULATOR SAMOCHODOWY, 12V, nowy, 52 Ah, 275 A, 15 m-cy gwarancji, prod. francuskiej, b. dobrej firmy - 1.45 mln. Ząbkowice Śląskie, tel. 074/15-33-59

AKUMULATORY, używane, ceny od 0.4 do 0.6 mln. Chojnów, tel. 076/ 18-70-01

AKUMULATORY CENTRA, DELCO, i Five Star. Wrocław, tel. 72-46-58

ALFA ROMEO, : wszystkie części blacharki, za

AUTOSZYBY
CZYNNE CAŁĄ DOBĘ
NAJTANIEJ
Wrocław, ul. Szybowcowa 13
(przy D.H. ASTRA)
☎ 51-11-28
OP951790
NATYCHMIASTOWY MONTAŻ, RÓWNIEŻ U KLIENTA

wieszenia, silnik boxer 1600ccm - nadający się do VW Busa, skrzynia biegów (5). Kaszowo, gm. Milicz, tel. 0728/490-92

ALFA ROMEO, 1991 r., : rozrusznik - 350 zł, aparat zapłonowy - 100 zł. R. Sokół, 55-200 Oława, ul. Cicha 3/3

ALFA ROMEO 164, : różne części. Wrocław, tel. 48-28-96, wewn. 5, w godz. 9-17

ALFA ROMEO 75, : przedni prawy kierunkowskaz (pomarańczowy), 2 dolne wahacze. Wrocław, tel. 21-52-27

ALFA ROMEO GIULETTA, 1982 r., : klapa bagażnika, felgi stalowe i inne części. Wrocław, tel. 72-09-02

ALFA ROMEO GIULETTA, 1985 r., 1800 ccm, : zaciski hamulcowe, - 5.0 mln. Wrocław, ul. Koszarowa 80/9

ALFA ROMEO SUD, : szyby, skrzynia biegów, silnik na części, półośki, piasty i inne części, pilne. Mariusz Pińkowski, 53-442 Wrocław, ul. Spiżowa 4/12

ALFA ROMEO, LANCIA. Wrocław, tel. 62 87-10

ALTERNATOR, 12 V, do Opla, Fiata, stan idealny. - 1.5 mln. Namysłów, tel. 077/10 11-15

ALTERNATORY BOSCH, używane, do aut niemieckich - 0.5 mln/szt., prostownik 12V. 4A, nowy - 0.4 mln. Ząbkowice Śląskie, tel. 074/15-33-59

ALUFELGI, : 3 szt, 13". Wrocław, tel. 57-69-27

ALUMINIOWE FELGI, : z oponami, 4 szt., Continental 14 x 165 4,5 J x 14, 4 otwory, 3-ramienne, - 4.0 mln. Kamienna Góra, tel. 0798/28-59

AMORTYZATORY DELCO, do aut francuskich - 0,8-1,8 mln. Wrocław, tel. 72-46-58

APARATY ZAPŁONOWE, duży wybór do aut zachodnich. Wrocław, tel. 341 41-67

ARO, : nowe drzwi, półośki i inne. Wrocław, tel. 55-31-12

ARO, 3119 ccm, : różne części, nowe i używane: skrzyni głownej, rozdzielczej, przedniego i tylnego zawieszenia, mostów, blacharki, silnika 2-głowicowego typu 127. Honorata Łatkowska, 46-057 Kolonowskie, woj. opolskie, ul. 1 Maja 1a

ARO, 1984 r., : przednie zawieszenie, koła, tylny most, przednia maska, wał napędowy i inne. Wałbrzych, tel. 41 13-60

ARO 243 D, : silnik 1-głowicowy (do remontu), panewki główne i korbowodowe (I szlif), uszczelka miski olejowej, reparaturki pompy wodnej i inne. Andrzej Perfikowski, Wrocław, tel. 35-23-198

ARO 244, : skrzynia biegów, - 1.2 mln. Piława Górna, tel. 074/ 37-12-45

AUDI, : aluminiowe felgi, gwiazdy, , wyważone z oponami 195/50/15 Fulda, - 10.0 mln. Pęgów, tel. 071/10-73-34

AUDI, A 4: maska, 100 (C-4, A 6): maska, tylna klapa do combi, B-4: tylna klapa do combi, 80 B-3: tylne prawe drzwi, rozrusznik do turbo diesla. Wrocław, tel. 67 62-21 lub 0792/47-07

AUDI COUPE, : tylne siedzenie z oparciem, stan b. dobry - 0.8 mln, tylny zderzak z wkładką metalową do Audi 80, model przejściowy - 0.75 mln. Wrocław, tel. 51-75-97, po godz.17

AUDI, 1.5/1.6/ 1.6 TDi/1.9: silniki, możliwość wymiany, pełna dokumentacja, gwarancja. Nowa Sól, tel. 0688/783-92, po godz.20

AUDI, : opony + felgi oryginalne Dunlop, stan b. dobry, 4 szt, - 8.0 mln. Wrocław, tel. 51-56-48

AUDI A-4, : sprężyny, nowe. Legnica, tel. 54-51-39, w godz. 8-16

AUDI, „beczka": klapa tylna, - 2.5 mln. Milicz, tel. 0728/490 92

AUDI B-4, : oś tylna kpl, mało używana, czołowa, maska sulnika B 4. Wołów, tel. 071/38-91 574, po godz.15

AUDI, 1990 r., 67 tys. km, : chłodnica oleju. - 2.0 mln. Mokronos Dolny 20/11, gm. Kąty Wrocławskie

AUDI 100 C-4, : nadkola z podłużnicą, lewa strona, nowe, oryginalne, reflektory z kierunkami, atrapa maski. Legnica, tel. 076/54-07-57

AUDI 100, 1600 ccm, : pompa wtryskowa, - 1.5 mln. Wrocław, tel. 55-25-34

AUDI 100, po 1998r: dach. Wrocław, tel. 25-00-72, 25-14-20

AUDI 100, D i TD : głowica, rozrusznik, pompa wtryskowa i olejowa, wał i inne części. Wrocław, tel. 72-44-46, wieczorem

AUDI 100 C4, : oblachowanie, inne części mechaniczne. Oleśnica, tel. 071/14-39-08

AUDI 100, : skrzynia biegów, przednie zawieszenie, wspomaganie, chłodnica do klimatyzacji i klimatyzacja. Wrocław, tel. 72-08-08, wieczorem

AUDI 100, 130 tys. km, diesel, : silnik 5-cylindrowy ze skrzynią biegów, oclony - 2.000 zł. Wrocław, tel. 72-08-08, wieczorem

AUDI 100, benzyna, : 5-biegowa skrzynia, - 5.0 mln. Kudowa Zdrój, tel. 074/662-825

AUDI 100, 2500 ccm, TDI, :silnik, szyberdach i inne. Gdańsk, tel. 058/57-10-66

AUDI 100, 2200 ccm, : kompletne sprzęgło, - 1.2 mln. Oława, tel. 347-79

AUDI 100, turbo D. : głowica, rozrusznik, pompa wtryskowa, pompa olejowa, wał i inne. Wrocław, tel. 72-44-46, wieczorem

AUDI 100, 1976 r., : maska silnika, 4 drzwi, tylna klapa, - 0.5 mln. Milicz, tel. 0728/490-92

AUDI 100, 1977/82 r., : silniki benzynowe. Nowa Sól, tel. 87-92-41

AUDI 100, 1978 r., : szyba tylna przyciemniana. Jelenia Góra, tel. 64-88 23

AUDI 100, 1978 r., : tylne lampy - 0.2 mln/szt. Bielawa, ul. Wolności 29/1

AUDI 100, 1979 r., : lampy przednie - 40 zł/szt, lampy tylne - 25 zł/szt, drzwi przednie - 50 zł/szt i klapa tylna - 40 zł/szt. Wrocław, tel. 25 32-38

AUDI 100, 1979 r., 120 tys. km, diesel, : silnik, udokumentowane pochodzenie, 5-cylindrowy, pompa wtryskowa do wymiany, - 10.0 mln. Dąbrówka Górna, woj. opolskie, tel. 077/662-664

AUDI 100, 1980 r., : skrzynia biegów (4) - 250 zł, pompa wodna - 40 zł, pompa wspomagania - 50 zł i pompa paliwa - 30 zł i inne. Wrocław, tel. 25-32-38

AUDI 100, 1980 r., 2200 ccm, : skrzynia biegów (4) - 300 zł, pompa wodna - 50 zł, pompa wspomagania - 50 zł, pompa paliwa, mechaniczna - 40 zł, stan b. dobry. Wrocław, tel. 25-32-38

AUDI 100, 1980 r., 2000 ccm, diesel, : wał korbowy, korbowody, panewki, tłoki, pompa olejowa, koło zamachowe, - 3.0 mln. Nysa, tel. 077/ 33-90-37

AUDI 100, 1981 r., : tylna klapa, drzwi lewy przód - tanio. Wałbrzych, tel. 074/226-65

AUDI 100, 1981/85 r., : skrzynia biegów automatic, półosie, rozrusznik do silnika 5-cylindrowego. Lubin, tel. 076/46-88-92

AUDI 100, 1982 r., : głowica (do silnika 5-cylindrowego E) po sprawdzeniu, lampy, gaźnik, kolektory. Wrocław, tel. 63-43-33 wewn. 237, w godz. 10-16

AUDI 100, 1983 r., : skrzynia biegów, hak, tylna szyba, tylne teleskopy i sprężyny. Namysłów, tel. 077/10-21-81

AUDI 100, 1983 r., diesel, : blok silnika, 5-cylindrowy, skrzynie biegów (5), - 7.0 mln. Brzeg, tel. 071/11-18 11

AUDI 100, 1983/90 r., : tył nadwozia - 3 mln, stacyjka z blokadą + kluczyki (86/90r). Wrocław, tel. 49-34-29

AUDI 100, 1984 r., „cygaro": skrzynia biegów (5) do małej naprawy, - 4.5 mln. H. Wróbel, 59-256 Różyniec 4, gm. Gromadka, woj. legnickie

AUDI 100 CC, 1985 r., chłodnica bez wentylatora do 1900 i 2000 ccm, stan b. dobry. 54-076 Wrocław, ul. Rawicka 13

AUDI 100, 1986 r., : hak, tylny zderzak, prędkościomierz, szyba boczna. Wrocław, tel. 48-36-79, grzecznościowy

AUDI 100, 1986 r., benzyna, : skrzynia biegów(5) oraz skrzynie do Golf II benz. i BMW 318i 86r benz - 5mln. Bolesławiec, tel. 0795/33-13, wieczorem

AUDI 100, 1986 r., : tylna klapa, tylne drzwi. Oława, tel. 347-79

AUDI 100, 1987 r., : tylna maska. Ząbkowice Śląskie, tel. 15-28-23

AUDI 100, 1987 r., : lampa prawa, błotnik i inne. Wrocław, tel. 73-74-39

AUDI 100 AVANT, 1987/90 r., czerwony, : tylna maska z szybą, zamkiem, wycieraczką, siłownikami, głowicą spryskiwacza, wężykiem, zbiornikiem, pompkom elektryczą, tapicerka, instalacja el, - 8.5 mln. K. Dzięgiel, 59-724 Osiecznica 36c

AUDI 100, 1988 r., : drzwi kompl. (4 sztuki), tylna klapa z lampami, dach, konsola, nagrzewnica, tylna oś kompl. z tarczami, tylna szyba, inne części. Nysa, tel. 077/35-51-68

AUDI 100, 1988 r., : halogen w zderzaku (prawa strona), - 2.0 mln. Świdnica, tel. 074/ 52-50-89

AUDI 100, 1990 r., : skrzynia biegów (5), prawy McPherson, lewy wahacz, tarcza, zaciski, bębny, plastiki i przełączniki. Trzebnica, tel. 12-02-47

AUDI 100, 1990 r., : różne części. Wrocław, tel. 62 62 96

AUDI 100, 1990 r., : zawieszenie, blachy, dach z szyberdachem. Wrocław, tel. 25-00-72, 25-14-20

AUDI 100, 1990 r., 1800 ccm, benzyna, : filtr powietrza, gaźnik, łapy silnika i skrzyni biegów, przełączniki, przekaźniki, skrzynia biegów (5) i inne. Trzebnica, tel. 12-02-47

AUDI 100 C-4, 1992 r., : przednia atrapa bez znaku - 70zł, przedni prawy reflektor - 170zł. Lubin, tel. 076/42-27-26 (Janusz)

AUDI 100 C-4, 1992 r., 2000 ccm, wtrysk, : reflektory, chłodnica, Mc Phersony, okular, wahacze, belka pod silnik, zawieszenie tylne, skrzynia biegów (5), półośki. T. Makowski, 67-115 Bytom Odrzański, ul. Młyńska 7a/4

AUDI 100, 1992/95 r., : tylna prawa lampa, tylne lampy kpl, 2 akumulatory. Wrocław, tel. 071/14-78-76

AUDI 100, 1993 r., : dach z szyberdachem, skrzynia biegów (automatic), ramki drzwiowe tylne, inne części. Wrocław, tel. 67-69-09, po godz. 19

AUDI 100, 1993 r., : dach z szyberdachem, skrzynia biegów (automatic) ramki drzwiowe, tył, inne. Wrocław, tel. 071/67-69-09, po godz. 20

AUDI 100, 1993 r., : dach z szyberdachem, skrzynia biegów (automatic), ramki drzwiowe (tył) i inne części. Wrocław, tel. 090/ 30-98-03

AUDI 100, 1993 r., : kpl. drzwi z szybami od strony pasażera. Wrocław, tel. 25-00-72, 25-14-20

AUDI 100 C-4, 1993 r., 2000 ccm, : podłużnice, tył karoserii, McPhersony + półosie, zawieszenie tylne, kpl. tapicerka oraz silnik. Legnica, tel. 54-46-55

AUDI 100, 200, 1988 r., turbo D. :do 100, rozrusznik, kolektor ssący, chłodnica oleju, do 200 przedni, lewy reflektor, pompa wspomagania, rozdzielacz wtrysku do 2100 - 2300 ccm. Wrocław, tel. 61-00-30

AUDI 100/200, 1985 r., : pokrywy silnika, reflektory przód i tył, drzwi, ABS, głowica silnika 2300 ccm turbo, kpl. zawieszenie, przekł. kierownicza ze wspomaganiem i inne. Mirków k. Wrocławia, tel. 071/15-25-25, w godz. 8-20

AUDI 100/200, 1985 r., : maska silnika, reflektory, lampy tył, drzwi, ABS, głowica silnika 2,3 turbo (kompletna), zawieszenia kompl., przekł. kierownicza ze wspomaganiem, inne części. Mirków k/Wrocławia, tel. 071/15 25-25, w godz. 8-20

AUDI 100/200, 1985 r., 2300 ccm, turbo D, : pokrywa silnika, reflektory przednie i tylne, drzwi, ABS, głowica silnika, zawieszenia, przekł. kierownicza ze wspomaganiem i inne części. Mirków k. Wrocławia, tel. 071/ 15-25-25, w godz. 8-20

AUDI 100/200, 1990 r., 2300 ccm, turbo, : kompl. konsola (bogaty model), drzwi tylne kompl., oryg. żaluzja tylna, komplet skórzanych fotelików (siwe, Avant), komplet skórzany (Audi 100), - 12.0 mln. Wrocław, tel. 73-07-55

AUDI 2000, 1986 r., : tarcze hamulcowe przednie, kolumny McPherson, - 1.5 mln. Oława, tel. 347 79

AUDI 80, : maska przednia z 84r - 70 zł, tylnia GTE - 50 zł. Wrocław, tel. 68-76-37

MOTO SKLEPY
Spółka cywilna
AUTO BLACHY
Najniższe ceny w POLSCE !!!
70-476 Szczecin ul. Wojska Polskiego 61 tel./fax (091) 335-733
70-772 Szczecin Zdroje ul.Torfowa 5 tel./fax (091) 613-288
72-010 Police ul.Usługowa 13 tel./fax (091) 176-383
BEZPOSREDNI IMPORTER

BŁOTNIKI		WZMOC.CZOŁOWE		PASY TYLNE	
ESCORT III, IV	-70	ESCORT IV	-75	SIERRA	-152
ESCORT V	-78	ESCORT V	-132	GOLF II	-160
FIESTA 89	-72	FIESTA 89	-84	VECTRA	-154
FIAT UNO	-60	KADETT E	-70	PROGI	
KADETT E	-64	BELKI P.CHŁODN.		GOLF I	-38
GOLF I,II	-72	KADETT E	-52	KADETT D	-33
DB - 123	-90	FIESTA 89	-92	KADETT E	-36
SIERRA	-88				

Ceny brutto w zł.
GIEŁDA LUBIN - SOBOTA - SEKTOR C

AUDI 80, : lampa lewa, płaska, przedni reflektor prawy do AUDI 80 78r. - 0.5 mln. Wrocław, tel. 48-42-96, po godz. 15

AUDI 80, model przejściowy: błotnik z nadkolem, lewy tył, - 1.5 mln. Paczków, tel. 31-63-42

AUDI 80 B 4, : 4 koła 15", kompletne. Wrocław, tel. 25-40-86

AUDI 80, : lampy na tylną klapę, lewa i praw. 54-029 Wrocław, ul. Złotnicka 34 B

AUDI 80, : przednia szyba - 150 zł, pokrywa silnika - 120 zł, i inne. Wrocław, tel. 34-66-651

AUDI 80 B 4, : licznik, tapicerka drzwiowa 4 szt, McPhersony tylne, szyba, trójkąt, prawa. Wrocław, tel. 071/49-36-81, lub po 21. 35-42-531

AUDI 80, : koła kompletne 165 x 17, 2 szt. - 1.0 mln. Wrocław, tel. 48-42-96

AUDI 80, : aluminiowe felgi + opony Dunlop 20/50/15, 4 szt, stan b. dobry, - 8.0 mln. Wrocław, tel. 51-56-48

AUDI 80, : kierunki przednie, lampa lewa tylna na klapę - 0.5 mln/szt. Lubin, tel. 076/58-41-90

AUDI 80 TD, : silnik, udokumentowany, uszkodzona pompa oleju, - 15.0 mln. Wałbrzych, tel. 090/ 38-05-02

AUDI 80, 1600 ccm, stary typ: głowica, - 2.1 mln. Wrocław, tel. 67-39-84, prosić Daniela

AUDI 80 B3, : pokrywa silnika. Wrocław, tel. 25-42-70, po godz. 18

AUDI 80, „beczka": wahacz prawy, stabilizator, mechanizm wycieraczek, rama drzwiowa (prawa strona - przód), zderzak przedni. Wrocław, tel. 16-84 85

AUDI 80 i, : skrzynia biegów z 91r. - 8mln, tylna lampa - 1mln, rozrusznik, stan idealny - 2.5mln, skrzynia biegów (4) do rocznika 79-83r. - 3.5mln. Wrocław, tel. 071/48-54-63

AUDI 80, : szyby, drzwi, skrzynia biegów, zawieszaenia, różne. Boguszów Gorce, tel. 44-95-28

AUDI 80, : przednie kierunkowskazy, tylna lewa lampa na klapę, - 0.5 mln. Prochowice, tel. 076/58-41-90

AUDI 80, 1800 ccm, : silnik. Wrocław, tel. 55-30-26

AUDI 80, : skrzynia biegów. Wrocław, tel. 55-30-26

AUDI 80, : hak, starszy typ. Wasiak, Sędziszowa, gm. Świerzawa, ul. Górna 2

AUDI 80, 1600 ccm, : głowica kpl., silnik, wał korbowy, błotniki oraz pompa paliwa i olejowa. Legnica, tel. 55-20-01

AUDI 80, : 2 silniki, 1800 ccm, na wielopunktowym wtrysku, 90r. - 1000 DEM/szt., 2 silniki 1800 ccm na jednopunktowym wtrysku, 90r. - 1000 DEM/szt. Leszno, tel. /fax 065/380-333

AUDI 80, 1600 ccm, : docisk sprzęgła, - 1.0 mln. Oława, tel. 347-79

AUDI 80, 1600 ccm, benzyna, : skrzynia biegów, kpl wydechowy, drzwi, szyby, , tapicerka i inne. Dzierżoniów, tel. 31-24-55

AUDI 80, : aluminiowe felgi, oryginalne + opony Dunlop 205/50/15, stan b. dobry, komplet, - 8.0 mln. Wrocław, tel. 51-56-48

AUDI 80, : maska silnika, drzwi. Mirków k/Wrocławia, tel. 071/15-25-25, w godz. 8-20

AUDI 80, : maska przód (A4), drzwi lewe tył (90r), tylna klapa z szybą. VW GOLF, model 2-drzwiowy: 1/2 tylny, lewy błotnik, nowy, klapa tylna z szybą, felga 13" standardowa. Ząbkowice Śląskie, tel. 074/15-33-59

AUDI 80, : półosie (2 sztuki) - 2 mln/szt., wzmocnienie kier., alternator. Oleśnica, tel. 14-40-21 wewn. 52-10

AUDI 80 B-3, : maska silnika (lekko uszkodzona) - 80 zł. Wrocław, tel. 67-20-61 wewn. 347

AUDI 80 B 4,5, 19/ r., : skrzynia biegów (5) z 91r, 28 tys. przebiegu - 8 mln, tylna prawa lampa - 1 mln, rozrusznik w idealnym stanie - 2.5 mln. Wrocław, tel. 071/48-54-63

AUDI 80, 1977/79 r., : pokrywa silnika - 1.1 mln, błotniki - 0.8 mln, szyba przednia - 1.3 mln, tylna - 1.1 mln, lampy tylne - 0.45 mln, kolumna kierownicza - 0.5 mln, kołyska - 0.5 mln, tylne zawieszenie - 1.3 mln, osprzęt silnika 1.6 i inne części. Wrocław, tel. 67-52-27, po godz. 19

AUDI 80, 1978 r., : 4 drzwi, katalizator, klapa bagażnika, maska silnika, tylna klapa, cały tył - 0.5-1.0 mln. Milicz, tel. 0728/490-92

AUDI 80, 1978 r., : drzwi prawe (przód i tył), zbiornik, siedzenia, serwo, liczniki. Polkowice, tel. 076/45 22 15

AUDI 80, 1979 r., : maska silnika, - 0.9 mln. Milicz, tel. 0728/490-92

AUDI 80, 1979/82 r., : chłodnica, wentylator chłodnicy, skrzynia biegów, reflektory, kierunkowskazy. Wrocław, tel. 48-54-63

AUDI 80, 1980 r., 102 tys. km, 1600 ccm, : silnik, do remontu lub na części, - 1.0 mln. Wałbrzych, tel. 41-16-17, po godz. 18

AUDI 80, 1980 r., : pokrywa silnika, drzwi. Mirków k/Wrocławia, tel. 071/15-25-25, w godz.8-20

AUDI 80, 1980 r., : 2 silniki 1.5i, 1.6ccm, bez osprzętu, w całości lub na części, - 1.0 mln. Wałbrzych, tel. 220-69

AUDI 80, 1980 r., : pokrywa silnika, drzwi. Mirków, woj. wrocławskie, tel. 071/ 15-25-25, w godz. 8-20

AUDI 80, 1980 r., : głowica kompletna, półosie, fotele, wał, tłoki, korbowody, belka tylnego zawieszenia, 4 sztuki drzwi, kompletna pompa paliwa. 55-230 Miłoszyce, gm. Jelcz-Laskowice, ul. Ratowicka 16a

AUDI 80 COUPE, 1980/83 r., : lampy przednie prostokątne, przedni zderzak. Lubomierz, tel. 075/13-36-94, wieczorem

AUDI 80, 1981 r., : linka gazu - 10 zł, drzwi tylne lewe - 30 zł, listwa kierownicza - 55 zł, ogrzewana szyba tylna, klapa tylna- 45 zł i schowek - 10 zł. Kąty Wrocławskie, tel. 16-67-57, w godz. 10-15

AUDI 80, 1981 r., 114 tys. km, 1300 ccm, benzyna, : silnik kpl., oclony, pełna dokumentacja, nie eksploatowany w kraju, - 6.5 mln. R. Gryniewicz, 59-814 Wolimierz 114, gm. Leśna

AUDI 80 GLS, 1982 r., : szyby boczne - 0.4 mln/szt, lampa tylna prawa - 0.4 mln, kierownica - 0.5 mln, półośka z przegubem - 0.6 mln, fotele (komplet) - 1.8 mln. Oława, ul. Kasprowicza 9/8

AUDI 80, 1982 r., : tapicerka drzwi kompl. - 0.3 mln, klapa bagażnika - 0.35 mln. Marek Góral, 56 405 Kiełczów, ul. Wrocławska 22

AUDI 80 GLS, 1982 r., 1600 ccm, benzyna, : rozrusznik, półoś prawa, docisk sprzęgła - 150 zł. R. Krzywicki, 58-579 Wojcieszów, ul. Miedziana 4/2, do godz. 14

AUDI 80, 1982 r., 1600 ccm, benzyna, : wszystkie części oprócz silnika i blacharki. Polkowice, tel. 076/47-40-24

AUDI 80, 1983 r., : drzwi, lewe, tył, stan b. dobry. Strzelin, tel. 0725/20-318

AUDI 80, 1983 r., 1600 ccm, benzyna, : silnik nieuzbrojony + skrzynia biegów. Wrocław, tel. 24-23-58

AUDI 80, 1983 r., : tapicerka drzwi, welurowa, stan b. dobry, - 0.7 mln. Oława, tel. 347-79

AUDI 80, 1983 r., : drzwi, szyba tylna, tylna część nadwozia. Oława, tel. 347-79

AUDI 80, 1984 r., : tapicerka kompletna drzwi, zielona - 100 zł, belka przedniego zawieszenia - 100 zł. Wrocław, tel. 51-91-93, wieczorem

AUDI 80, 1984/86 r., model przejściowy: nowa chłodnica - 170 zł, drążek stabilizacyjny - 0.60 zł. Bolesławiec, ul. Kosiby 38/1

AUDI 80, 1985 r., : tylna część nadwozia, - 6.0 mln. Lubin, tel. 076/42-20-44

AUDI 80, 1986 r., 1600 ccm, benzyna, : drzwi kompl., konsola, wskaźniki, fotele, silnik + skrzynia biegów (5), kolumny przednie, oś tylna, półosie, inne drobne części. Podgórzyn, tel. 075/537-77

AUDI 80, 1986 r., 1600 ccm, turbo D, : skrzynia biegów, - 5.0 mln. Wrocław, tel. 35-43-132

AUDI 80, 1986 r., : dach ze słupkami, słupki środkowe, szyba tylna, drzwi, przełączniki pod kierownicę, lampa lewa od Audi 90. Legnica, tel. 076/ 56-50-80

AUDI 80, 1988 r., : skrzynia biegów (4), stan idealny, - 2.7 mln. Złotoryja, tel. 076/78-41-13

AUDI 80, 1988 r., : silnik na wielopunkt. wtrysku - 1000 DEM. Leszno, tel. /fax 065/380-333

AUDI 80, 1989 r., : amortyzatorki tylne do klapy oraz amortyzator i zderzak tylny. Oleśnica, tel. 14-33-73

AUDI 80, 1989 r., : zderzak szeroki przód. Lubomierz, tel. 075/13-36-94, wieczorem

AUDI 80 B3, 1989 r., : wzmocnienie boczne, kpl. nagrzewnica, przednie kolumny i elementy wnętrza. Mirków k. Wrocławia, tel. 071/15-25-25, w godz. 8-20

AUDI 80, 1989 r., : elementy blacharki i zawieszenia. Wrocław, tel. 61-12-17

AUDI 80 B3, 1989 r., : wzmocnienia boczne, nagrzewnica kompl., kolumny przednie, elementy wnętrza. Mirków k/Wrocławia, tel. 071/15-25-25, w godz. 8-20

AUDI 80, 1989 r., „beczka": klapa bagażnika, stan b. dobry - 2.1 mln, kierunkowskaz lewy przedni - 0.45 mln. Wrocław, tel. 67-39-84, prosić Daniela

AUDI 80, 1989 r., : 4-biegowa skrzynia - 600 DEM. Leszno, tel. /fax 065/380-333

AUDI 80 B3, 1989 r., : wzmocnienia boczne, nagrzewnica, kolumny przednie, elementy wnętrza. Mirków k. Wrocławia, tel. 071/ 15-25-25, w godz. 8-20

AUDI 80 B-3, 1990 r., : fotele kpl, silnik i skrzynia biegów 1.8ccm S, gaźnik, półka pod szybę, przednie zawieszenie, przednia część nadwozia. Kluczbork, tel. 077/16-52-48, w godz.18-20

AUDI 80, 1990 r., : fotel kierowcy, uszczelki drzwiowe, plastiki wewnętrzne, pasy. Wrocław, tel. 57-38 24

AUDI 80, 1990 r., : karoserię, bez przodu, tylną szybę + boczne, atrapę, i inne drobne. Bralin, tel. 0647/12-134

AUDI 80 B 3, 1990 r., : błotnik tylny z podłużnicą. Wrocław, tel. 73-74-39

AUDI 80, 1990 r., : katalizator tylna klapa, drążki kierownicze, prawy błotnik. Wrocław, tel. 44-39-05, po godz. 18

AUDI 80, 1990 r., : zawieszenia tylne ze stabilizatorem, prawy słupek, prawa tylna ramka drzwi. Legnica, tel. 076/52-54-81, po godz. 16

AUDI 80, 1990 r., wtrysk, : 3 skrzynie 5-biegowe na wtrysku - 700 DEM/szt. Leszno, tel. /fax 065/380-333

AUDI 80 B4/B3, 1991 r., 28 tys. km, : skrzynia biegów - 8 mln, rozrusznik, tylna lampa. Wrocław, tel. 48-54-63

AUDI 80 B4, 1992 r., : kolumna przód, ABS. Mirków k. Wrocławia, tel. 071/15-25-25, w godz. 8-20

AUDI 80 B4, 1992 r., : kolumna przednia, ABS. Mirków k/Wrocławia, tel. 071/15-25-25, w godz. 8-20

AUDI 80 B4, 1992 r., : pokrywa silnika - 160 zł, błotnik przedni prawy - 80 zł. Lwówek Śląski, tel. 0792/20-59

AUDI 80, 1992 r., 80 tys. km, 1800 ccm, benzyna, : silnik + skrzynia biegów, stan idealny, cena 1000 DEM. Radwanice k. Wrocławia, tel. 11-75-00, po godz. 16

TARCZE SPRZĘGŁOWE
PRODUKCJA
SPRZEDAŻ
NAPRAWA WSZYSTKICH TYPÓW TARCZ
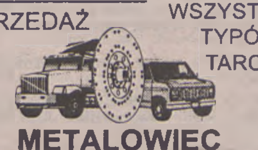
OP951316
METALOWIEC
58-100 Świdnica, ul. Of. Oświęcimskich 6-8
tel. (074) 52-00-01 lub 52-14-05

AUDI 80 B4, 1992 r., : kolumna przednia, ABS. Mirków k. Wrocławia, tel. 071/ 15-25-25, w godz. 8-20

AUDI 80 B4, 1993 r., : maska kompl., stan idealny - 6 mln, błotniki przód - 1,3 mln/szt., aluminiowe felgi 7x15, 3-ramienne, w kształcie śmigła - 12,5 mln (pasują do Audi B-3, B-4, 100 „cygaro"). Wrocław, tel. 071/63-47-67

AUDI 80, 1993 r., : różne. Wrocław, tel. 49 39-30, po godz. 19

AUDI 80, 1993 r., : zderzak przód, tylna klapa z 88r. Ząbkowice Śląskie, tel. 15-28-23

AUDI 80 B 4, 1993 r., : tylne drzwi, elektryczne, tylny zderzak, skrzynia biegów TDI, inne. Wrocław, tel. 62-62-96

AUDI 80 B-4, 1993 r., : maska kpl., stan idealny - 6 mln, przednie błotniki - 1.3 mln/szt, aluminiowe felgi 7x15 - 8.5 mln. Wrocław, tel. 071/63-47-67

AUDI 80 B4, 1994 r., : tył karoserii, dach, przednie Mc Phersony, klapa tylna, szyby tylne i inne. Legnica, tel. 076/54-46-55

AUDI 80, 100, : felgi stalowe 15", rolety, szyberdach, inne części, - 2.6 mln. Wrocław, tel. 071/ 61-37-05

AUDI 80/100, : felgi 15, stalowe, 4 otwory, roleta, szyberdach i inne. Wrocław, tel. 071/61-37-05, po godz.20

AUDI 80/100, : cygaro, aluminiowe felgi „Borbet" z oponami i szpilkami, stan b. dobry. Lubin, tel. 076/44 62 41

AUDI 80/100, 1982 r., 1600 ccm, diesel, : skrzynia biegów (5) - 400zł, przednia szyba - 120zł, głowica 1.6 D - 350zł, tylna i przednia maska, drzwi, zawieszenie i inne. Wałbrzych, tel. 41-13-60

AUDI 80/90, 1988/91 r., 2300 ccm, benzyna, : 2 kpl. Mc Phersony przednie, rozrusznik i inne. Legnica, tel. 076/54-58-66

AUDI 90 COUPE, : lampa, lewa, tył. 54-029 Wrocław, ul. Złotnicka 34 B

AUDI 90 COUPE, 1982/87 r., : skrzynia biegów, wał, tylne i przednie zawieszenie. Lubin, tel. 076/ 42-20 44

AUDI 90, 1990 r., 2300 ccm, : kompletna klimatyzacja. Namysłów, tel. 077/ 10-13-01, wieczorem

AUDI A 8, 1995/96 r., : maska silnika (aluminiowa) - 5 mln, obudowa chłodnicy - 3 mln. Trzebnica, tel. 12-18-07, w godz. 20-22

AUDI A-4, : maska, Audi 100 (C-4, A-6): maska, klapa tylna do combi, Audi B-4: klapa tylna do Combi, Audi 80 (B-3): drzwi tylne prawe, rozrusznik do turbo diesla. Wrocław, tel. 67-62-21

AUDI B-4 TDi, 1993 r., 1900 ccm, : zwrotnice - 2.8 mln/szt., skrzynia biegów - 9 mln, tłoki z korbowodami - 1 mln/szt., przekł. kierownicza (na wspomaganie) - 2.5 mln, wał korbowy - 3 mln. Świdnica, tel. 074/ 52-50-89

AUDI C4/A6, 1992/96 r., : kpl. skórzane fotele, czarne - 1.500 DEM. Zielona Góra, tel. 068/20-92-71

AUDI COUPE, 1981/86 r., : silnik 1,9, zawieszenia, części blacharki. Lubań, tel. 0796/65-10, w godz. 10-16

AUDI COUPE, 1983 r., : reflektory prostokątne, przód. Lubomierz, tel. 075/13-36-94, wieczorem

AUDI, VW, : docisk, tarcze, łożysko oporowe, tłoki kompletne z korbowodami. Wrocław, tel. 34-66-558

AUDI, VW, : głowice 1.6 D, 1.8 E G-60 hydro 1.6-1.8. Wrocław, tel. 72-44-46, wieczorem

AUDI, VW, : aluminiowe felgi z oponami Pirelli P 600 205 x 55 x 15, stan b. dobry, 5-ramienna gwiazda, - 9.0 mln. Chojnów, tel. 076/ 18-79-89

AUDI, VW, : opony Continental, nowe z felgami, 4 szt., 185x70x14, - 7.0 mln. Wrocław, tel. 51-77-66

AUDI, VW, 1500 ccm, diesel, : głowica kpl. z kolektorami i wałkiem rozrządu, - 3.0 mln. Lubin, tel. 42-57-97

AUDI, VW PASSAT, : głowice po regeneracji, 1500 D - 4 mln, 1600 D - 4.5 mln. 56-405 Kiełczów, ul. Wrocławska 41

AUDI, VW PASSAT, GOLF, 1988 r., 70 tys. km, 2200 ccm, wtrysk, : silnik kpl., katalizator, wspomaganie kierownicy, skrzynia biegów (5), - 20.0 mln. Jelenia Góra, tel. 075/14-077

AUDI/VW, : głowice: 1.6 D, 1.8 benz., G-60 benz., 1.6 i 1.8 hydro. Wrocław, tel. 72-44-46, wieczorem

AUSTIN MINI MORRIS, : szyby, obudowy skrzyni biegów i miski olejowej. P. Jankowski, 52-118 Wrocław, ul. Pl. Mongolski 13/3

AUTOBUSY, Ikarus, Jelcz PR, wiele atrakcyjnych części, sprężarki, rozruszniki, alternatory i inne. Wrocław, tel. 68-71-80

AVIA, : oryginalny kontener, dł.5.1 m, - 25.0 mln. Wrocław, tel. 55-27 37

AVIA, : pompa wtryskowa, nowa. Święta Katarzyna, tel. 11-65-47

AVIA, : wał korbowy, inne części, - 5.0 mln. Legnica, tel. /fax 076/56 17-19

BAGAŻNIK SAMOCHODOWY, - 0.3 mln. R. Gnypek, Boguszów-Gorce, ul. Waryńskiego 2/1a

BĘBNY, nowe, 2 szt., kolumna kierownicza, hak do pompy, 2 głowice i inne części. Jugowice, tel. 074/453-310

BŁOTNIKI, atrapy, maski, przeguby i półosie, i wiele innych, do aut zachodnich. Wrocław, tel. 071/555-808

BŁOTNIKI, Nissana Patrol, Pontiaca Trans Sport, Hondy Civic, CRX, Forda Escorta Cosworth, Toyoty Cariny, Mazdy 626, Audi 100 (92r), Audi Avant (tylny lewy), cena od 1 mln. Kłodzko, tel. 67-31-84, po godz. 20

BMW, : silnik 2000 i 1800, - 9.0 mln. Wrocław, tel. 25-00 72, 25-14-20

BMW, : komputer do silnika 2.0 do 2.5, 24 zawory, firmy Bosch, - 7.0 mln. Wrocław, tel. 48-43-71

BMW, : skrzynia biegów. Wrocław, tel. 090/34-42-12, komórkowy

BMW, : kołpaki 14" - 4 szt., koło 195/70/14 - 5 śrub. Wrocław, tel. 24-98-16

BMW, : aluminiowe felgi, nowe, szprychowe, R 14 i 6 1/2 cala, - 6.0 mln. A. Krasoń, Rogów Sobócki, tel. 16-20-66

BMW, : orginalne aluminiowe felgi 13/185 z oponami. 57-120 Stary Wiązów 52, gm. Wiązów, tel. 0725/31-340

BMW 3, nowy model: nowe tylne światła. Wrocław, tel. 071/48-13-74

BMW 3, : oryg. hak, - 1.4 mln. Prochowice, tel. 076/58-41-90

BMW 3, nowy model : przednia część karoserii, nie uszkodzona - 2.000 DEM. Zielona Góra, tel. 068/20-92 71 i 094/41-58-54

BMW 3, : silnik z osprzętem, skrzynia i inne, pilnie. Zgorzelec, tel. 51-612

BMW 3, : gumowy spoiler na tylną klapę - 0.5 mln/szt. Wrocław, tel. 63-86-98

BMW 3, : aluminiowe felgi Alpina, - 4.5 mln. Wrocław, tel. 090 66 12-01

BMW 3, 1977/82 r., : różne części z rozbiórki, tanio. Jawor, tel. 076/70-63-50, po godz. 15

BMW 3, 1980 r., : McPhersony, tylne zawieszenie i drzwi. Wrocław, tel. 67-52-27

BMW 3, 1983/91 r., : skrzynia biegów, tylna belka, sprężyny tył, zaciski hamulcowe i inne. Wrocław, tel. 73-51-39, w godz. 8-17

BMW 3, 1984/91 r., : tylne siedzenia, zagłówki, komputer, klapa spiętrzająca i dużo innych części. Wrocław, tel. 73-51-39, w godz. 8-17

BMW 3, 1986 r., 130 tys. km, 1800 ccm, wtrysk, : drzwi lewe, uzbrojone (model 2-drzwiowy), wał napędowy, amortyzatory przednie ze sprężynami, tarcza hamulcowa, hak dzielony, tylna, boczna szyba (lewa). Rafał Grzeszczak, Wrocław, ul. E. Zoli 34/2

BMW 3 E30, 1989 r., : 4 szt. drzwi przednich, lampy tylne, maska, błotniki i inne części. Namysłów, tel. 077/ 10-41-75

BMW 316, : głowica z wałkiem rozrządu, tylny most z wachaczami, pierścienie i bębenki, gaźnik, aparaty zapłonowe. Lubin, tel. 076/44-29 16

BMW 316, : głowica kpl.i głowice do 1.8, 2.0 (V4) oraz blok i wał korbowy. Legnica, tel. 55-20-01

BMW 316, 1978/82 r., : gaźnik, głowica, klapa bagażnika, wał napędowy, tylne zawieszenie, deska rozdz. z zegarami, instalacja, szyby tylne, drzwi z szybami, lampy, zbiornik paliwa, kierownica z kolumną, stacyjka, inne części. Legnica, tel. 076/ 64-168

BMW 316, 1980 r., 1600 ccm, benzyna, : silnik bez osprzętu, w całości lub na części, - 4.0 mln. Wrocław, tel. 73-05-38

BMW 316, 1980 r., 1600 ccm, : silnik „na chodzie", z osprzętem oraz tylne zawieszenie, przednia maska, drzwi i inne. Zgorzelec, tel. 55-009

BMW 316, 1980 r., 1600 ccm, : gaźnik Solex z kolektorem ssącym i wydechowym, - 2.0 mln. Świdnica, tel. 58-17-88

BMW 316, 1982 r., biały, : maska silnika, stan b. dobry, - 1.4 mln. Świdnica, tel. 074/ 52-50-89

BMW 316 i, 1992 r., 34 tys. km, 1600 ccm, i, : silnik kompl., oclony, tylne zawieszenie, komplet siedzeń welurowych, klamki, zamki drzwiowe, inne części. Wrocław, tel. 61-12-17

BMW 316-320, : szczęki hamulcowe Lukas (nowe), ścianka tylna (nowa). Wrocław, tel. 72-22-86

BMW 318, 1600 ccm, : rozrusznik - 500 tys., szyba przednia - 1.7 mln, dwa gaźniki - 1 mln/szt., głowica kompletna - 2 mln. Zenon Florek, Wro-

ciaw, ul. Krępicka 69/2

BMW 318, 1979 r., : skrzynia biegów, - 1.5 mln. Wrocław, tel. 352-20-88

BMW 318, 1980 r., : różne części, skrzynia biegów automatic. Wrocław, tel. 73-74-39

BMW 318, 1982 r., : zaciski hamulcowe z klockami, cena 0.5 mln/szt. Wrocław, tel. 68-64-67

BMW 318 i, 1983 r., 1800 ccm, : silnik wtrysk z pełnym osprzętem, stan b. dobry, - 8.0 mln. Legnica, tel. 076/272-02

BMW 318, 1988 r., : środkowa część atrapy - 30 zł. Wrocław, tel. 071/21-84-94 lub 51-29-79

BMW 320, : drzwi boczne. Wrocław, tel. 090/34-42-12, komórkowy

BMW 320, 1979 r., : drzwi (2 szt.) - 1.5 mln, maska silnika, stan b. dobry - 2 mln, kpl. siedzeń - 2 mln, zbiornik nowy dzielony - 2 mln, skrzynia bie-

OPEL

oryginalne części, akcesoria

Wrocław, ul. Łęczycka 22b,
tel. (071) 55-82-18, fax 73-52-34
w godz. 9.00-17.00, sob. 9.00-14.00
OP962129

gów /4/ - 2 mln, wał napędowy, tylny most i inne części (oprócz przodu). Wrocław, tel. 68-64-67, grzecznościowy

BMW 320, 1980 r., 2000 ccm, : silnik, skrzynia biegów, szyby, drzwi, pokrywa silnika, kpl. zawieszenia, zderzak przedni i inne części. Krzysztof Czechowski, 59-900 Zgorzelec, ul. Wrocławska 25/2

BMW 320, 1981 r., 140 tys. km, 2000 ccm, : tylny most z półosiami - 2.5 mln, drzwi, stan b. dobry - 0.5 mln/szt, tylna maska - 0.4 mln, tylne lampy - 0.3 mln, boczne szyby - 0.2 mln. Izabella Broś, Wrocław, ul. Buraczana 3a

BMW 320 E30, 1984 r., : chłodnica - 1.5 mln, belka pod silnik - 2.5 mln, prawe przednie wzmocnienie - 3.5 mln, tylna belka z wahaczami i mostem - 4.5 mln, dach z szyberdachem mechanicznym - 1.5 mln, błotnik przedni prawy - 0.5 mln, nagrzewnica - 0.8 mln i inne części. Marek Żak, Wilkszyn, k. Wrocławia, ul. Główna 2

BMW 324/524, turbo D, : waku pompa - 3 mln, zawory ze sprężynami, 12 sztuk - 3.5 mln lub pojedynczo, sprzęgło Visco na 3 śruby - 2.6 mln. Wrocław, tel. 48-43-71

BMW 325, 1986 r., : tylna klapa oraz dach z szyberdachem. Wrocław, tel. 16-84-85

BMW 5, : aluminiowe felgi, - 5.0 mln. Wrocław, tel. 090-66-12-01

BMW 5, 1982 r., : hak (oryginalny) - 100 zł. Wrocław, tel. 34-66-228

BMW 5, 1991 r., : belka pod silnik, - 5.0 mln. Siechnice k/Wrocławia, tel. 071/11-64-85, po godz. 17

BMW 5, 1993 r., : maska silnika - 2.5 mln, pompa oleju + obudowa filtra oleju - 2 mln, zderzak przód - 1 mln. Siechnice k/Wrocławia, tel. 071/11-64-85, po godz. 17

BMW 5, 1994 r., : zawieszenie przód i tył strona lewa. Wrocław, tel. 25-44-68

BMW 518, : aparat zapłonowy, chłodnica, węże, tab. bezpiecznikowa i inne, - 2.0 mln. Wrocław, tel. 57-60-26

BMW 520, 2000 ccm, : skrzynia biegów, stan b. dobry - 1.5 mln, stacyjka + klucz, środkowy drążek, amortyzatory przód (2 szt.), gaźnik 4-gardzielowy, alternator, śmigło wentylatora, fotel przód, wszystkie szyby, felgi 5-otworowe, bardzo tanio. Wrocław, ul. Dąbrowskiego 28/9

BMW 520, : aluminiowe felgi 6J x 14 H2, na 5 śrub, szprychowe, 4 sztuki, - 3.0 mln. Wrocław, tel. 36-42-429

BMW 520, 1980 r., : gaźnik Solex C1, aparat zapłonowy, alternator, pokrywa głowicy, wentylator. Wrocław, tel. 62-12-83

BMW 520 i, 1982 r., : głowica do silnika 6-cylindrowego, na wtrysku, nie uszkodzona, VW Passat: zbiornik paliwa. Krosnowice, tel. 074/68-50-39

BMW 520 i, 1991 r., 47 tys. km, 2000 ccm, : silnik kompl. z instalacją, oclony, tylne zawieszenie, wał napędowy, komplet siedzeń. Wrocław, tel. 63-31-19, wieczorem

NAPRAWA LAMP I ZDERZAKÓW

ul. Radzionkowska 14
Wrocław-Wojnów,
tel. 346-66-85 OP951685

BMW 520, 1991 r., : prawe wzmocnienie boczne z przednim słupkiem - 5 mln, serwo hamulcowe - 2 mln. Marek Żak, Wilkszyn, k. Wrocławia, ul. Główna 2

BMW 520, 1992 r., 24V, : tapicerka kpl., drzwi prawe (przód i tył), komputer silnika i ABS-u, nagrzewnica i inne. Legnica, tel. 076/54-74-98

BMW 520, 320, 1982 r., 1991 ccm, 6-cylindrowy: silnik, skrzynia biegów (5), stan idealny. Lubsko, tel. 068/72-16-13, w godz. 8-12

BMW 520/730 E-34/32, : komputer ABS, - 6.5 mln. Wrocław, tel. 48-43-71

BMW 524 D, 1986 r., : przekładnia kier. ze wspomaganiem - 1 mln, przyrząd do rozkodowywania kontrolek po wymianie oleju - 1.5 mln, łożysko oporowe - 0.4 mln oraz końcówki drążków - 0.4 mln. Leszno, tel. 065/29-00-28, po godz. 15

BMW 524, 1986 r., turbo D, : skrzynia biegów. Legnica, tel. 076/29-123

BMW 525, 1980 r., 2500 ccm, benzyna, : rozrusznik, alternator, aparat zapłonowy, chłodnica, komplet świateł, aluminiowe felgi, 5 śrub, 4 szt., gaźnik, pompa paliwowa, tanio. Marek Rugała, 58-531 Łomnica, woj. jeleniogórskie, ul. Węglowa 2

BMW 525, 1980 r., : kpl. karoseria oprócz przodu - 9 mln, aluminiowe felgi (10 szt.) - 4 mln, koła zimowe na felgach metalowych - 2 mln, drzwi tylne od kierowcy, bez korozji - 2mln, klapa bagażnika z 86r - 1.5 mln i inne części oprócz silnika. Wrocław, tel. 68-64-67, grzecznościowy

BMW 525, 1985 r., : automatyczna antena - 1 mln, tylna szyba - 0.6 mln, rozrusznik - 1 mln, sprzęgło - 2 mln. Wrocław, tel. 49-34-29

BMW 525, 1986 r., : drzwi lewe tył bez korozji - 2.5 mln, koła zimowe na felgach metalowych - 2 mln, wiele różnych części oprócz przodu, tanio. Wrocław, tel. 68-64-67

BMW 525 TDS, 1991 r., : wał pędny, ukł. wydechowy kompl., aluminiowe felgi z oponami, zawieszenia tył i przód, zderzak tył, tylna klapa, tylne lampy, chłodnica. Bolesławiec, tel. 82-72

BMW 528 i, : zawieszenia, skrzynia biegów, silnik, różne części. Kowary, tel. 075/18-20-93

BMW 528 i, 1984 r., 107 tys. km, 2800 ccm, benzyna, : silnik kompl., z pełną dokumentacją, opinia rzeczoznawcy, + osprzęt, - 12.0 mln. Kowary, tel. 075/18-20-93

BMW 540 i, 1993 r., : ukł. wydechowy, tapicerka, listwy i inne. Wrocław, tel. 63-87-23

BMW 735, : maska przednia, - 1.5 mln. Wrocław, tel. 49-39-30, po godz. 19

BMW E21, 1977/88 r., : szyba przednia - 0.8 mln, maska przednia lekko uszkodzona - 0.7 mln, tylny zderzak - 0.5 mln. Marek Żak, Wilkszyn, k. Wrocławia, ul. Główna 2

CEMENTONACZEPA ZREMB, : beczka - 1.000 zł. Nowogrodziec, tel. 0795/16-296, w godz. 7-15

CHEVROLET DODGE, : silnik TD, poj. 5900ccm, V8, bez osprzętu, - 6.0 mln. Wałbrzych, ul. Niepodległości 53/1

CHŁODNICE DO AUT FRANCUSKICH. Wrocław, tel. 72-46-58

CIĄGNIK 1214, 1988 r., : silnik niekompletny + skrzynia biegów, sprowadzony z Niemiec, - 140.0 mln. Wąsosz, tel. 065/ 43-75-07

CIĄGNIK BIAŁORUŚ, : różne, używane i nowe, - 11.0 mln. 58-537 Rębiszów 21, gm. Mirsk, tel. 21

CIĄGNIK MTZ-BIAŁORUŚ, : nowy wał korbowy, - 2.0 mln. A. Burgier, Ulesie 58, gm. Miłkowice, woj. legnickie

CIĄGNIK PARKINS, : pompa wtryskowa 4-cylindrowa, nowa. Lech Szuk, 59-820 Leśna, ul. Kościelnik 18

CIĄGNIK URSUS C-360, : silnik. Opole, tel. 077/ 69-13-89

CIĄGNIK URSUS C-360, 3P : wkład remontowy silnika Perkinsa. Lubin, tel. 49-37-96, po godz. 19

CIĄGNIK URSUS C-360, : pompa wtryskowa, - 1.5 mln. Bystrzyca Kłodzka, tel. 11-28-61

CIĄGNIK URSUS C-360, :komplet głowic z kolektorem, - 2.0 mln. Bystrzyca Kłodzka, tel. 11-28-61

CIĄGNIK URSUS C-360, : silnik, stan b. dobry - 20 mln. Wrocław, tel. 31-82-944

CIĄGNIK URSUS C-360, : pompa wtryskowa, nowa. Wrocław, ul. Rybacka 24/12

CIĄGNIK URSUS C-328, : silnik S312B w częściach, układ korbowo-tłokowy, nowy, - 20.0 mln. Głochołazy, tel. 077/39-24-60, po godz.16

CIĄGNIK URSUS C-360, : silnik stan b. dobry, - 20.0 mln. Wrocław, tel. 31-82-944

CIĄGNIK URSUS C-330, : koła tylne, 2 sztuki, wąskie (uprawowe), z obciążnikami, stan dobry, - 7.5 mln. Robert Glaz, Stoszowice 61, gm. Ząbkowice Śl.

CIĄGNIK URSUS, C-360/C-4011: nowa instalacja elektryczna, wałek długi do skrzyni, przekładnia do C-4011, koła kompletne 18-tki, przednie - tanio. Borów, tel. 0725/33-034

CIĄGNIK URSUS, C-385-902: zwrotnice przednie nowe, komplet - 750 tys./szt., szyby boczne do drzwi kabiny i z tyłu do kabin, końcówki drążków - 150 tys., obciążnik na tylne koło - 0.6 mln/szt. Borów, tel. 0725/33-034

CIĄGNIK URSUS C-360, :komplet głowic z kolektorem, - 2.0 mln. Bystrzyca Kłodzka, tel. 11-28-61

CIĄGNIK WŁADIMIREC, Białoruś: pompa wtryskowa rotacyjna, 4-sekcyjna, nowa, - 1.5 mln. Świdnica, tel. 53-39-59

CIĄGNIK WŁADIMIREC, : kompletna pompa wtryskowa, tanio. Oława, tel. 13-83-46

CIĄGNIK WŁADIMIREC T-25, cylindrowy: głowica uzbrojona, tłoki, pierścienie, - 4.8 mln. Piława Górna, tel. 074/371-583, po godz. 18

CIĄGNIK ZETOR 5011, : głowice (3 szt.) - 1 mln, wał korbowy - 0.5 mln. Zbigniew Balcer, 63-600 Perzów 53, k. Sycowa, gm. Słupia

CIĄGNIK ZETOR 52-45, : napęd przedni kpl., stan idealny - 3.000 zł. Jemielno, tel. 065/43-64-21, pr. Wojtka, po godz. 18

CITROEN, : chłodnica. Oleśnica, tel. 071/ 14-23-51

CITROEN AX, : przednia lampa. Prochowice, tel. 076/58-41-90

CITROEN, diesel, : głowica. Wałbrzych, tel. 074/ 43-59-23

CITROEN, : różne części. Wrocław, tel. 72-46-58, 62-39-64, po godz. 20

CITROEN GS, 1976 r., : dach, podłoga, przód, gruszki, urządzenia hydrauliczne, cena od 1-2 mln. I. Lech, Milicz, Kaszowo 12, tel. 0728/49-092

CITROEN AX, 1987 r., : drzwi, konsola z instalacją, aparat zapł., nowa tarcza sprzęgła, kolumna kierownicza, inne części, tanio. Wałbrzych, tel. 074/226-65

CITROEN AX/XM, : różne. Borowa Oleśnicka, gm. Długołęka, tel. 14-81-42

CITROEN BX, : silnik 1900D, skrzynia biegów, blachy, drzwi, elem. zawieszenia i dużo innych. Bolesławiec, tel. 0795/69-91

CITROEN BX, : pompa hydrauliczna - 150 zł, zawieszenie przedniego lewego koła - 250 zł, instalacja centralnego zamka - 130 zł. Wrocław, tel. 35-23-004

CITROEN BX, 1986 r., : głowica kompl., nagrzewnica, drzwi lewy przód, błotnik lewy przód, kolumna kierownicza, inne części - tanio. Wałbrzych, tel. 074/226-65

CITROEN BX, 1987 r., 57 tys. km, 1900 ccm, : silnik z osprzętem GTi, poj. 1,9l + skrzynia biegów (5), zawieszenia przód i tył kompl., tanio. Wałbrzych, tel. 074/226-65

CITROEN BX, 1989 r., 1600 ccm, srebrny metalic, : wszystkie części, silnik, skrzynia biegów /5/, blachy, tapicerka, fotele, szyby, drzwi, inst. elektr., zawieszenia, ceny od 0.5 mln. Wrocław, tel. 25-29-68

CITROEN BX 16, 1986 r., : drzwi lewe tylne, nagrzewnica kompl., zaciski ham. przednie, kolumna kierownicza, końcówki do zawieszenia, zwrotnica przednia prawa, - 4.5 mln. Jelenia Góra, tel. 13-74-19

CITROEN C 25, 2500 ccm, diesel, : silnik, - 27.0 mln. Głogów, tel. 076/31-71-14

CITROEN CX, 1981 r., 2000 ccm, benzyna, : drzwi - 0.4 mln/szt., tylna klapa - 0.3 mln. Józef Słomiany, 50-008 Wrocław, ul. Aleja Róż 32, w godz. 9-17

CITROEN GS/GSA, 1979 r., : silnik, skrzynia biegów - techn. sprawne, drzwi, szyby, ślimacznica kier. z drążkami, tylna klapa z szybą, inne części. Ryszard Borkowski, 58-306 Wałbrzych, ul. Jeździecka 1/3

CITROEN GSA, : 4 drzwi, maska, 2 błotniki przednie. Wałbrzych, tel. 074/226-65

CITROEN VISA, : 4 drzwi, tylna klapa z szybą, półka tylna - tanio. Wałbrzych, tel. 074/226-65

CITROEN VISA, 1984 r., 78 tys. km, benzyna, : silnik + skrzynia biegów, stan b. dobry, - 7.0 mln. Brzeg, tel. 077/ 11-18-11

CITROEN XANTIA, 1993 r., : reflektory przód - 2.5 mln/szt., grill - 1.2 mln. Ratowice, woj. wrocławskie, tel. 071/31-89-123

CITROEN XM, : tylna klapa, kompletna, ze spolerem, - 10.0 mln. Milicz, tel. 0728/ 428-25

CITROEN ZX, : tylna klapa z szybą, - 7.0 mln. Milicz, tel. 0728/ 428-25

CITROEN ZX, 1991 r., 63 tys. km, 1580 ccm, : silnik w całości lub na części, uszkodzone tuleje i urządzenie wtryskowe, + skrzynia biegów, - 21.0 mln. Wrocław, tel. 17-32-14, grzecznościowy

CITROEN ZX, 1992 r., 1400 ccm, wtrysk, : katalizator - 2.5 mln, tłumik końcowy - 1 mln, drzwi prawe przednie - 3.5 mln, drzwi lewe tylne - 1.7 mln, belka tylna skrętna - 8 mln, zbiornik paliwa - 4 mln, zderzak tylny - 1.3 mln, tylna klapa - 4 mln i inne części. Wrocław, tel. 67-52-27, po godz. 19

CITROEN ZX, 1993 r., : lampa tylna, prawa (nowa), - 1.3 mln. Legnica, tel. 076/ 613-88

CITROEN ZX, 1995 r., : wszystkie szyby, drzwi (3 szt.), błotniki i inne części. Oleśnica, tel. 071/ 14-23-51

CORWETTA, : maska przednia. Z. Lisiecki, 57-160 Brzoza 8, gm. Borów

DACIA 1310, : komplet naprawczy - tuleje, tłoki, sworznie - 2 mln; linka sprzęgła i gazu. Świdnica, tel. 074/52-25-50

DACIA, : oś wahacza, tulejki, pompa paliwa i inne części. Wrocław, tel. 44-48-63

DACIA 1100, : skrzynia biegów, - 1.5 mln. Wrocław, tel. 48-42-96, po godz. 15

DACIA, : błotnik przedni, lewy, alternator, gaźnik, aparat zapłonowy, cewka. Wrocław, tel. 51-27-78

DACIA 1310, : amortyzator hydrauliczny (przód i tył), nowy - 0.5 mln, stacyjka, nowa - 0.4 mln. Bystrzyca Kłodzka, tel. 11-15-75

DACIA 1300, , skrzynia biegów (4) z dociskiem i tarczą, ukł. kierowniczy, chłodnica, - 2.5 mln. Wschowa, tel. 065/40-47-85

DACIA 1310, : komplet nowych nadkoli plastikowych, 2 kompletne koła 145xR13 (napompowane), układ prostowniczy do alternatora, pokrywa bagażnika, maska. G. Łukaszun, 58-301 Wałbrzych, ul. Sygietyńskiego 8/4

DACIA 1310, : amortyzatory, zestaw naprawczy, półoski lewa i prawa, nowe, alternator, wał po 1 szlifie + nowe panewki i komplet uszczelek, głowica kompletna, dociski i tarcza sprzęgła. 59-615 Nowogrodziec, ul. Kolejowa 9/1

DACIA, 1982 r., 1300 ccm, : alternator - 0.45 mln, rozrusznik - 0.5 mln, amortyzatory przednie - 0.35 mln, sprzęgło - 0.45 mln, hak - 0.35 mln, pompa olejowa - 0.25 mln. Wrocław, tel. 48-96-43

DACIA 1300, 1983 r., : wszystkie części z rozbiórki. Wiesław Szczepaniak, 58-304 Wałbrzych, ul. Andersa 102

DACIA 1300, : tylne i przednie sprężyny, tylna szyba, przednia lampa, dmuchawa, chłodnica, głowica, łańcuch rozrządu, pompa olejowa. Wrocław, tel. 57-58-61

DAIHATSU COUPE, 1984 r., : różne części, blachy Daihatsu Charade i Daihatsu 55. Nysa, tel. 077/ 31-74-52

DAIHATSU CHARADE G-10/30, 1980/87 r., 993 ccm, benzyna, : blok silnika, tłoki, pierścienie, uszczelki, rozrusznik, pompa olejowa, pompa wodna, aparat zapłonowy, maska silnika z 82r., tapicerka z 81r., szyby do drzwi z 80/82r., siniczek wycieraczek, tanio. Wiesław Wysota, 55-105 Złotów 15, gm. Czeszów, woj. wrocławskie

DAIHATSU CHARADE G-10/30, 1980/87 r., 993 ccm, benzyna, : podzespoły silnika, tłoki, uszczelki, pompa olejowa, wodna, blok silnika, maska

NAPRAWA ZDERZAKÓW I INNYCH ELEMENTÓW Z TWORZYW SZTUCZNYCH ORAZ LAMINATÓW
(atrapy, obudowy, listwy, itp.)
Lubin, tel. 076/49-33-21
OP962232

silnika - 82r, lampy (przód i tył), klocki, szczęki, bębny, szyby, drzwi 80/82r i inne, tanio. Wiesław Wysota, 55-105 Złotów 15, po g. 16, gm. Czeszów, woj. wrocławskie

DAIHATSU CHARADE, 1983/86 r., 1000 ccm, diesel, : dużo różnych części. Legnica, tel. 56-02-99

DAIHATSU CHARADE, 1983/87 r., D, TD: różne części, mechaniczne, blacharskie, do silnika, tapicerka, plastiki, używane. Legnica, tel. 076/ 56-08-89

DAIHATSU CHARADE, 1985 r., 1000 ccm, diesel, : różne części silnika. Wrocław, tel. 35-33-206, w godz. 17-20

DAIHATSU CHARMANT, : reflektory przednie, cena - 100 zł/szt. Lubin, tel. 076/44-19-94

DĘTKI TC DĘBICA, 11.00 x 20, nowe - 0.3 mln/szt., + fartuchy - 0.1 mln/szt. Wrocław, tel. 071/ 21-42-71, po godz. 18

DRZWI, : Ford, Opel, VW, Peugeot, Renault. Niemodlin, tel. 077/ 60-62-23

DŹWIG 6-10-TONOWY, : zwalniak (hamulec) wciągarki obrotowej tj. nowy silownik, szczęki z nowymi okładzinami z kompletną ramką, 2 sztuki - 2.3 mln/szt. Borów, tel. 0725/33-034

EQUALIZER RENKFORCE HEB1000, 1991 r., czarny, :prod. niemieckiej, samochodowy, suwaki, fader, maks. moc 100W, impendencja 4-8ohm, pełna dokumentacja, pilne, - 1.1 mln. Wrocław, tel. 48-21-37, po godz.20

FELGA ALUMINIOWA, z oponą niskoprofilową Fulda Y2000 195/50/15, 5-ramienna, 4-otworowa, 7Jx15H2, - 0.6 mln. Jelenia Góra, tel. 31-992

FELGI ALUMINIOWE, nowe, nie używane, ze śrubami, 5-otworowe, - 6.2 mln. Wrocław, tel. 21-52-27

FELGI ALUMINIOWE, nowe, 4 śruby, gwiazdy, żebra, szprychy, - 8.5 mln. Trzebnica, tel. 12-11-67

FELGI ALUMINIOWE, 5.5J x 14, 4 sztuki, 4-otworowe. Wrocław, tel. 72-16-85

FELGI ALUMINIOWE R14, - 45 tys. Zygmunt Borecki, 51-638 Wrocław, ul. Kotsisa 23/6

FELGI ALUMINIOWE, 7x15, nowy model, 3-ramienne, w kształcie śmigła, dekielek przykrywający śruby, b. atrakcyjne, pasują np. do Audi 80, 100, VW Golfa, Passata, Forda, Hondy Civic i innych, - 12.5 mln. Wrocław, tel. 071/63-47-67

FELGI ALUMINIOWE CENTRAL, 7J x 15m2, zamykane na kluczyk, oblane ochronną warstwą teflonu, z oponami 195x50x15, z podwójną rzeźbą bieżnika, stan idealny, cena - 16 mln/kpl, pilnie. Wałbrzych, tel. 074/76-927

FELGI ALUMINIOWE, z oponami Rial 7J x 16H2, opony 225/50 x 16, lekko używane, 4 szt., otwory 5 śrub, - 10.5 mln. Lubin, tel. 46-56-46, wieczorem

FELGI ALUMINIOWE, Speedline, 7x15, 5-ramienne, 4-otworowe do Audi 80 B-3, B-4, 100, Ford, - 8.5 mln. Wrocław, tel. 071/63-47-67

FELGI ALUMINIOWE, Michelin, z oponami, używane, opony bezdętkowe 190 x 55, pasują m.in. do VW Golfa, Opla Kadetta, - 5.0 mln. Wrocław, tel. 57-53-85

FELGI ALUMNIOWE, : „Borbet", do Audi 80, 100 „Cygaro" - 1700 zł. Lubin, tel. 076/44-62-41

FIAT, : części do silników 1.3 D i 1.1 E. Świba, woj. kaliskie, tel. 0647/ 192-29, wieczorem

FIAT, 2500 ccm, diesel, : głowica. Kostrzyca, tel. 18-32-13

FIAT, 1900 ccm, diesel, : głowica. Wrocław, tel. 25-26-81 wewn. 33, do godz. 16

FIAT 125p, 1500 ccm, : silnik po remoncie z osprzętem, - 8.0 mln. Wrocław, tel. 071/73-37-78

FIAT 125p, : drzwi tylne prawe, nowe, wał korbowy po I-szlifie. Lubin, tel. 49-37-96, po godz. 19

FIAT 125p, : przedni błotnik (nowy) - 1 mln, kpl. foteli - 0.5 mln, nowa nagrzewnica z zaworem - 0.3 mln, tylne drzwi - 0.5 mln, szyby, serwo - 0.4 mln, tarcza sprzęgłowa, docisk starego typu - 0.4 mln, deska rozdzielcza - 0.4 mln, regulator napięcia i inne części. Wrocław, tel. 48-54-63

FIAT 125p, : dużo części. Wrocław, tel. 49-34-29

FIAT 125p, : tylny most - 80zł, wał napędowy - 35zł, tylna szyba - 20zł, felga - 10zł. Piława Górna, tel. 074/37-14-94

FIAT 125p, : chłodnica, alternator, rozrusznik, skrzynia biegów, tylny most kwadratowy bez półosiek (pasuje do Poloneza), - 3.0 mln. Biały Kościół 4b, gm. Strzelin

FIAT 125p, 1600 ccm, : skrzynia biegów - 1 mln, most - 1 mln, licznik - 100 zł, chłodnica - 700 tys. Zenon Florek, Wrocław, ul. Krępicka 69/2

FIAT 125p, 65 tys. km, 1300 ccm, jasnobeżowy, : silnik techn. sprawny, bez osprzętu - 2 mln, z osprzetem - 3 mln, skrzynia biegów (4) - 1 mln, wał napędowy - 0.6 mln, most tylny - 1 mln, rozrusznik - 0.6 mln i inne: blacharka, szyby. Lubin, tel. 076/42-49-17

FIAT 125p, : nadwozie po remoncie i lakierowaniu. Chróstnik 30, gm. Lubin, tel. 44-80-30

FIAT 125p, 1500 ccm, : dach ze słupkami, pokrywa silnika i bagażnika, szyba czołowa, drzwi z szybami, nagrzewnica, przekładnia kierownicza, skrzynia biegów, tylny most, wał pędny, licznik, serwo, blok silnika i inne. Świdnica, tel. 074/52-10-52

FIAT 125p, 1500 ccm, : sprzęgło, głowica, koło zamachowe, szyby (oprócz przedniej), maska silnika, tylna klapa, wał pędny (combi), lampy (combi), pompa wodna i hamulcowa, serwo, tylny most, przednie zawieszenie, inne części. Słotwina, tel. 074/52-67-73

FIAT 125p, : różne części. Kostrzyca, tel. 18-32-13

FIAT 125p, : skrzynia biegów, - 1.0 mln. Wrocław, tel. 48-42-96, po godz. 15

FIAT 125p COMBI, : błotniki nowe przód i tył, przednia maska, koła, wał pędny, rozrusznik, deska rozdz. 58-500 Jelenia Góra, ul. Bartka Zwycięzcy 6/13, po 14

FIAT 125p, : półośka sterego typu, nowa, nie używana - 40 zł. Wrocław, tel. 57-98-26

FIAT 125p, 1300 ccm, RM, : skrzynia biegów po remoncie - 180 zł, hak - 60 zł, most z piastami i tarczami - 120 zł, wał napędowy - 60 zł i inne. A. Guzek, 56-405 Kiełczów, gm. Długołęka, ul. Wrocławska 63

FIAT 125p, : wałek rozrządu i klawiaturę - 40 zł. St. Socha, Wrocław, tel. 55-58-79

FIAT 125p FSO, : różne części, nowe i używane, tanio. Wrocław, tel. 22-53-99, po godz. 16

FIAT 125p, : drzwi przód i tył oraz błotniki. Wrocław, tel. 34-33-368

FIAT 125p COMBI, : nowe tylne podłużnice, tylne amortyzatory po regeneracji, poduszki przedniego resoru i inne. Wrocław, tel. 25-97-16

FIAT 125p, : most od Poloneza. Wrocław, tel. 48-40-25

FIAT 125p, : pompa wody z elektromagnesem - 15 zł, zbiornik paliwa - 25 zł, głowica - 20 zł, silnik wycieraczek - 15 zł, chłodnica nagrzewnicy - 20 zł i inne, stan dobry. Wrocław, tel. 62-75-35, po godz.18

FIAT 125p, 1300 ccm, :silnik w całości lub na części, - 1.2 mln. Wrocław, tel. 44-36-11, wewn.31, w godz.8-17

FIAT 125p, : tylny most Poloneza. Wrocław, tel. 48-40-25

FIAT 125p, 1500 ccm, : waly korbowe, używane (4 szt.) - 0.8 mln/szt. Legnica, tel. 076/ 268-72

FIAT 125p, : pompa, serwo, tarcza, docisk, nowe fartuchy przednie, błotnik prawy, nadkola, komplet foteli, gaźnik i inne części. Wrocław, tel. 48-54-63

FIAT 125p, 1500 ccm, : silnik kompletny, skrzynia biegów /4/, szyba tylna ogrz., zderzaki, zawieszenia, tylna klapa, kierownica, kolumna kierownicza, udokumentowane pochodzenie. Jawor, tel. 076/ 70-66-11

FIAT 125p, : skrzynia biegów /5/ po remoncie (rachunek, gwarancja) zawieszenie przednie, gaźnik, - 3.0 mln. Wrocław, tel. 25-29-68

FIAT 125p, : części z rozbiórki. Wrocław, tel. 49-31-32 wewn. 24

FIAT 125p, : gaźnik, alternator, skrzynia biegów (4), rozrusznik, tylny most, 2 kpl. tylnych resorów i inne. Dzierżoniów, tel. 31-86-69

FIAT 125p, nowe części : przednia maska, wzmocnienie przednie, deska rozdz., zbiornik paliwa, skrzynia biegów (4) po remoncie, fotele z nową tapicerką i inne. Wrocław, tel. 21-08-30, po godz. 17

FIAT 125p, : skrzynia biegów, kpl. siedzenia, tylna klapa, szyby i inne. Świdnica, tel. 52-29-95

FIAT 125p, : nowe części oraz używany silnik i skrzynia biegów. M. Urysz, Wrocław, tel. 34-37-655, w godz. 7-15

FIAT 125p, : 4 resory, starszy typ, - 1.0 mln. Eugeniusz Tulecki, Wrocław, ul. Koreańska 44b

FIAT 125p, : pokrowce, - 0.2 mln. Wrocław, tel. 24-21-44

FIAT 125p, nowe: alternatory - 1 mln, serwa ham. - 0.5 mln, wał napędowy - 1.5 mln, zbiornik paliwa - 350 tys., tłumik końcowy - 150 tys., czujnik poziomu paliwa - 150 tys., sprężyny - 150 tys., inne części. Oława, tel. 071/13-10-14, po godz. 19

FIAT 125p, : nowy hak z atestem, - 0.7 mln. Wrocław, tel. 34-66-291, wieczorem

FIAT 125p, : przednie drzwi, nowe lewe przednie drzwi, nie używane, - 1.0 mln. E. Wójcik, 56-411 Długołęka, ul. Słoneczna 17

FIAT 125p, : silnik, skrzynia (6), most tylny kwadratowy, koła, szyby. Wrocław, tel. 73-08-86

FIAT 125p, 1500 ccm, : silnik po remoncie z osprzętem, - 8.0 mln. Wrocław, tel. 071/73-37-78

FIAT 125p, : drzwi tylne prawe, nowe, wał korbowy po I-szlifie. Lubin, tel. 49-37-96, po godz. 19

FIAT 125p, : przedni błotnik (nowy) - 1 mln, kpl. foteli - 0.5 mln, nowa nagrzewnica z zaworem - 0.3 mln, tylne drzwi - 0.5 mln, szyby, serwo - 0.4 mln, tarcza sprzęgłowa, docisk starego typu - 0.4 mln, deska rozdzielcza - 0.4 mln, regulator napięcia i inne części. Wrocław, tel. 48-54-63

FIAT 125p, : dużo części. Wrocław, tel. 49-34-29

FIAT 125p, 1600 ccm, : skrzynia biegów - 1 mln, most - 1 mln, licznik - 100 zł, chłodnica - 700 tys. Zenon Florek, Wrocław, ul. Krępicka 69/2

FIAT 125p, 65 tys. km, 1300 ccm, jasnobeżowy, : silnik techn. sprawny, bez osprzętu - 2 mln, z osprzetem - 3 mln, skrzynia biegów (4) - 1 mln, wał napędowy - 0.6 mln, most tylny - 1 mln, rozrusznik - 0.6 mln i inne: blacharka, szyby. Lubin, tel. 076/42-49-17

FIAT 125p, 1500 ccm, : dach ze słupkami, pokrywa silnika i bagażnika, szyba czołowa, drzwi z szybami, nagrzewnica, przekładnia kierownicza,

NAPRAWA SZYB SAMOCHODOWYCH
(pęknięcia, gwiazdki, oczka)
Wałbrzych-Podzamcze,
tel. dom. 41-60-01 rano lub wieczorem
OP962198

skrzynia biegów, tylny most, wał pędny, licznik, serwo, blok silnika i inne. Świdnica, tel. 074/52-10-52

FIAT 125p, : skrzynia biegów, - 1.0 mln. Wrocław, tel. 48-42-96, po godz. 15

FIAT 125p, : półośka sterego typu, nowa, nie używana - 40 zł. Wrocław, tel. 57-98-26

FIAT 125p, : wałek rozrządu i klawiaturę - 40 zł. St. Socha, Wrocław, tel. 55-58-79

FIAT 125p FSO, : różne części, nowe i używane, tanio. Wrocław, tel. 22-53-99, po godz. 16

FIAT 125p, : drzwi przód i tył oraz błotniki. Wrocław, tel. 34-33-368

FIAT 125p COMBI, : nowe tylne podłużnice, tylne amortyzatory po regeneracji, poduszki przedniego resoru i inne. Wrocław, tel. 25-97-16

FIAT 125p, : most od Poloneza. Wrocław, tel. 48-40-25

FIAT 125p, 1978 r., 1500 ccm, : wszystkie części i podzespoły z rozbiórki. Wiesław Szczepaniak, 58-304 Wałbrzych, ul. Andersa 102

FIAT 125p, 1980/84 r., : amortyzator tylny, cena 10 zł/szt. Wrocław, tel. 22-54-07

FIAT 125p, 1983 r., 120 tys. km, 1500 ccm, benzyna, : silnik z osprzętem możliwość sprawdzenia - 2.8mln, skrzynia biegów(4) - 1.2mln, drzwi po 0.7mln, pokrywa tył - 0.3mln, most okrągły z resorami - 1.2mln, szyba przód - 0.4mln i inne. J. Słomianny, 53-010 Wrocław, ul. Aleja Róż 32 (Brochów), 9-17

FIAT 125p, 1985 r., : drzwi tylne prawe - 50 zł, tapicerka drzwi przednich, nowa - 40 zł, wahacz dolny, nowy - 50 zł. Wrocław, tel. 51-91-93, wieczorem

FIAT 125p, 1987 r., kość słoniowa, : nadwozie uzbrojone, na kołach, po remoncie blacharki i po malowaniu, - 24.0 mln. Kostrzyca, tel. 18-32-13

FIAT 125p, 1987 r., : aparat zapł., wałek rozrządu, dźwignia zaworów, kolektor, miska olejowa, tarcza sprzęgłowa, blok i pokrywa zaworów. Wrocław, tel. 51-88-00

FIAT 125p, 1988 r., 1500 ccm, : silnik po remoncie kapitalnym, wał korbowy (I szlif), wałek rozrządu, gwarancja, - 10.0 mln. Wrocław, tel. 57-27-62

FIAT 125p, 126p, : skrzynie biegów 125p - 1.5 mln, silnik 600 - 2 mln, dużo blach do 125p, inne części. K. Kokoryk, 58-500 Jelenia Góra, ul. Drzymały 6/1

FIAT 126p, : silnik po remoncie kapitalnym - 4 mln, skrzynia biegów - 1.5 mln, klapa silnika i bagażnika, 4 koła, nowe opony, drzwi uzbrojone, dach, szyby. W. Radziemski, 56-160 Wińsko, woj. wrocławskie, ul. Piłsudskiego 13, tel. 38-98-038, grzecznościowy

FIAT 126p, 650 ccm, : nowy blok silnika, nowa instalacja elektryczna, dodatkowy zbiornik paliwa o poj. 37 l, silnik na części - 70 zł, kolumna kierownicza. Młyńsko 12, gm. Gryfów Śląski

FIAT 126p BIS, : silnik, klapa tylna uzbrojona, belka tyl

Kaluża, 54-029 Wrocław, ul. Kielecka 64

FIAT 126p, : oblachowanie silnika kpl. - 50 zł, gaźnik - 50 zł, licznik liftinga, nowy - 89 zł, kanapa - 20 zł, szyby tylne - 15 zł, licznik Bisa - 84 zł, blok kpl. - 100 zł, zwrotnice z bębnami (stary typ) - 60 zł/szt oraz inne. Świdnica, tel. 074/53-05-96

FIAT 126p, : bębny ham. przednie (stary typ), nowe oraz pompa ham. Wrocław, tel. 22-10-50

FIAT 126p 600/650, : różne, blacharki, maski, szyby, zawieszenia. Świdnica, tel. 53-15-04, po godz.20

FIAT 126p, : silnik z osprzętem i dokumentacją, po przebiegu 50 tys., tylna klapa, szyby oraz inne, cena do uzgodnienia. Wrocław, tel. 071/48-54-63

FIAT 126p BIS, : felga z oponą i dętką, rozm. 135/70x13, - 0.1 mln. Wałbrzych, tel. 41-12-86, w godz. 7-15

FIAT 126p, : elementy nadwozia (drzwi, pokrywy itp.), szyby, lampy, koła, dobry resor, amortyzatory. Trzebnica, tel. 071/12-06-95

FIAT 126p, : silnik, skrzynia biegów, felgi, drzwi, klapa, szyby, inne części. Wałbrzych, tel. 074/248-33

FIAT 126p, skrzynia biegów, cała lub na części, sprawna, - 1.0 mln. Marcin Sobierajski, 58-371 Boguszów Gorce, ul. Spokojna 8

FIAT 126p, : szyby tylne uchylane, kompletne, z zawlasami i uszczelką, nowe, z 93r. - 1.0 mln. Jelenia Góra, ul. Wiejska 80A/1

FIAT 126p, 30 tys. km, 600 ccm, : silnik, stan dobry, mały przebieg - 2 mln, różne części. Wiązów, tel. 0725/310-75

FIAT 126p, : nowa skrzynia biegów - 5,3 mln. Wrocław, tel. 72-72-65

FIAT 126p, : głowica używana, - 0.5 mln. Wrocław, tel. 51-59-96, po godz. 15

FIAT 126p, 650 ccm, : pokrywa bagażnika (nowa), bendix, cewki, spirale tylnego zawieszenia, silnik (bez osprzętu), do remontu i inne. Wrocław, tel. 21-99-11

FIAT 126p, : drzwi, maska, alternator i inne. Wrocław, tel. 24-22-79

FIAT 126p, : lotnicze fotele - 60 zł/szt. Wrocław, tel. 22-62-41

FIAT 126p, : silnik - 1.8 mln, skrzynia biegów, zawieszenia starego typu i inne. Braszowice 100, gm. Ząbkowice Śląskie

FIAT 126p, : kpl. deska rozdz. z półkami i przednią tapicerką, - 1.5 mln. Twardogóra, tel. 071/31-58-828

FIAT 126p, : kpl. skrzynia biegów - 2 mln. Twardogóra, tel. 071/31-58-828

FIAT 126p, : klatka bezpieczeństwa - 300 zł oraz sportowy wydech - 50 zł. Ł. Irzabek, Wrocław, ul. Lubuska 1/23

FIAT 126p, : 4 koła stary typ z oponami - 0.7 mln/kpl. oraz koło 13" z oponą, stan b. dobry - 0.4 mln. Wrocław, tel. 57-22-15, w godz. 16-18

FIAT 126p, : skrzynia biegów techn. sprawna, stan dobry - 175 zł. Ireneusz Pielichaty, Gołogłowy 23, gm. Kłodzko

FIAT 126p, : silnik kompletny ze skrzynią biegów z dowodem rejestr. 79r., stan b. dobry - 4 mln, wszystkie części do 126p - tanio. Smogonów Wielki 52, gm. Wińsko, tel. 38-90-426

FIAT 126p, :drzwi, lewe, nowe. Wrocław, tel. 62-62-31

FIAT 126p, : silnik z osprzętem i dokumentacją - 2.7 mln, tylna klapa, szyby i inne części. Wrocław, tel. 48-54-63

FIAT 126p, : skrzynia biegów po remoncie. Jelcz-Laskowice, tel. 318-81-55

FIAT 126p, : zwrotnice po regeneracji. Wrocław, tel. 57-79-36

FIAT 126p, : roczny akumulator - 50 zł i deska rozdz. nowego typu - 80 zł. Wrocław, tel. 21-08-75

FIAT 126p, 650, : silnik z osprzętem i głowicą, bagażnik, - 4.0 mln. Sosnówka, gm. Podgórzyn, tel. 61-03-40

FIAT 126p, : fotele, szyby, zderzaki, silnik do remontu, skrzynia biegów. Wrocław, tel. 22-69-55

FIAT 126p, 600 ccm, : nowy blok do silnika, tanio. Oława, tel. 13-83-46

FIAT 126p, : nowe oprzyrządowanie dla kierowcy niepełnosprawnego, - 1.5 mln. Opole, tel. 077/55-96-93

FIAT 126p, : łożyska do kół przednich (stary typ) - 0,1 mln. Wrocław, tel. 24-21-44

FIAT 126p, : bębny nowego typu, nowe (2 szt.) - 20 zł. Wrocław, tel. 090/31-34-24, komórkowy

FIAT 126p, : drzwi lewe uzbrojone, skrzynia biegów, szyba tylna, rozdzielacz zapłonu (nowy), koło kpl. starego typu, używane, szczęki hamulcowe starego typu, nowe. Brzeg, tel. 16-20-48

FIAT 126p, 650 ccm, : silnik (zestaw naprawczy), nowy, z rachunkiem oraz głowica kpl. Milicz, tel. 0728/41-366

FIAT 126p, : oprzyrządowanie dla inwalidy, sprzęgło, gaz, hamulec - wszystko na prawą rękę, możliwość zamontowania. St. Owczarz, 58-375 Gniewków, gm. Dobromierz, ul. Borów 39

FIAT 126p, : zagłówki, nowe, 2 rodzaje, 13 i 20 zł/szt. Wrocław, tel. 25-23-50, grzecznościowy

FIAT 126p, : koło kierownicy, szyby drzwi i bok lewy. Strzelin, tel. 0725/ 209-95

FIAT 126p, : szyba czołowa klejona, - 0.5 mln. Strzelin, tel. 0725/20-485

FIAT 126p, : nowa obudowa skrzyni biegów - 130 zł, instalacja elektryczna tylna, nowy typ. Strzelin, tel. 0725/20-344

FIAT 126p, : oblachowanie silnika kpl. - 50 zł, gaźnik - 50 zł, licznik liftinga, nowy - 89 zł, kanapa - 20 zł, szyby tylne - 15 zł, licznik Bisa - 84 zł, blok kpl. - 100 zł, zwrotnice z bębnami (stary typ) - 60 zł/szt oraz inne. Świdnica, tel. 074/53-05-96

FIAT 126p 600/650, : różne, blacharki, maski, szyby, zawieszenia. Świdnica, tel. 53-15-04, po godz.20

FIAT 126p, : kpl. skrzynia biegów - 2 mln. Twardogóra, tel. 071/31-58-828

FIAT 126p, 19/ r., : resor - 300 tys., głowica - 800 tys. Wrocław, tel. 25-30-53, w godz.18-20

FIAT 126p, 1977 r., 25 tys. km, 600 ccm, bordowy, : silnik - 2,5 mln, skrzynia biegów z 1986r - 3 mln, drzwi prawe - 0,6 mln, plastikowe zderzaki - 450 tys., nadwozie do wymiany (przednia część) - 1 mln, inne części z rozbiórki. M. Sterkowiec, Legnica, ul. Asnyka 17/2 M2

FIAT 126p, 1978 r., : silnik kpl, sprawny, - 2.0 mln. Świdnica, tel. 074/52-10-52

FIAT 126p, 1980 r., 650 ccm, : silnik i skrzyni biegów, stan b. dobry - 3.9 mln, zawieszenia nowego typu (przód i tył) - 3 mln, kpl. koła nowego typu (4 szt.) - 1.3 mln. J. Słomiany, Wrocław, ul. Alej Róż 32, w g. 10-17

FIAT 126p, 1981 r., 80 tys. km, : silnik - 3 mln, skrzynia biegów - 1.5 mln, resor - 0.5 mln, zawieszenia nowego typu, koła, szyby i inne części. Janusz Broś, 53-006 Wrocław, ul. Buraczana 3/7

FIAT 126p, 1983 r., 650 ccm, : siedzenia przednie i tylne, ogrzewana tylna szyba, szyby boczne, felgi nowego typu, pompa hamulcowa, silniczek wycieraczek, rozrusznik, prądnica, lampy, oblachowanie silnika, klapa tylna i inne, tanio. 58-240 Piława Górna, ul. Tulipanowa 17

FIAT 126p, 1984 r., : uszczelka przedniej szyby, szyba tylna, dwie boczne, jedna drzwiowa, dach ze słupkami. Wrocław, tel. 16-84-85

FIAT 126p, 1984 r., : nadwozie z dokumentacją, - 7.5 mln. Nysa, tel. 077/35-60-61

FIAT 126p, 1986 r., 650 ccm, : silnik po remoncie kapitalnym, - 5.2 mln. Marcin Bąk, 55-100 Brzychów 2, gm. Trzebnica

SPRZEDAŻ AKUMULATORÓW
do wszystkich typów samochodów
CENTRA PIASTÓW HAGEN
Legnica, ul. Wrocławska 65
tel. 545-129, od 8⁰⁰ do 16⁰⁰
sob. od 8⁰⁰ do 13⁰⁰
OP962258

FIAT 126p, 1987 r., : kpl. skrzynia biegów z półosiami i zabierakami, stan dobry - 200 zł. R. Krzywicki, 58-579 Wojcieszów, woj. Jeleniogórskie, ul. Miedziana 4/2, do godz. 14

FIAT 126p, 1988 r., : skrzynia biegów, tylna klapa, zawieszenie (stary typ), zwrotnice, bębny, tylne części nadwozia, drzwi (L i P). Wojanów, tel. 13-01-72

FIAT 127, : skrzynia biegów (5), głowica, maska przednia, przekł. kierownicza, aparat zapł., gaźnik, alternator, lampy tylne, teleskopy. Wrocław, tel. 57-59-12

FIAT 127, : drzwi prawe kpl., klapa tylnaw kpl., szyby boczne uchylane, zawieszenia. Świba 93, tel. 0647/192-29, wieczorem

FIAT 127, 1300 ccm, diesel, : alternator, rozrusznik. Oława, tel. 347-79

FIAT 127 903, : nowe części boczne z drzwiami, nowe blachy tylne i przednie, inne, - 8.0 mln. Wrocław, tel. 57-41-90

FIAT 127, : wszystkie szyby, fotele i inne podzespoły. Wrocław, tel. 67-77-34

FIAT 127, : maska przednia, drzwi tylne prawe i lewe - 50-100 zł. Milicz, tel. 0728/490-92

FIAT 127, 1974 r., 903 ccm, : maska przednia, silnik, skrzynia biegów, opony, felgi, szyby, chłodnice, zawieszenie tylne, wentylatorki chłodnicy, linka sprzęgła, inne. Legnica, tel. 076/52-52-90

FIAT 127, 1975 r., 903 ccm, benzyna, : drzwi, stan b. dobry - po 0.5 mln, maska przednia - 0.5 mln, tylna klapa - 0.4 mln, resory - po 0.3 mln, alternator - 0.4 mln, rozrusznik - 0.5 mln i inne części. Janusz Broś, 53-006 Wrocław, ul. Buraczana 3/7

FIAT 127, 1976 r., : wszystkie części (oprócz silnika). J. Świniarski, Wrocław, ul. Wędkarzy 23/1

FIAT 127, 1978 r., 903 ccm, benzyna, : drzwi kpl. - 0.4 mln, maska przednia - 0.7 mln, alternator - 0.4 mln, rozrusznik - 0.4 mln, resor - 0.4 mln, przednie i tylne zawieszenie - 1 mln, nadwozie - 3 mln i przedni pas - 0.5 mln. J. Słomiany, Wrocław, ul. Alej Róż 32, w g. 10-17

FIAT 127 FIORINO, 1982 r., 1050 ccm, : chłodnica - 700 tys., rozrusznik - 800 tys., alternator - 100 tys., bagażnik - 800 tys., McPherson lewy - 600 tys. Zenon Florek, Wrocław, ul. Krępicka 69/2

FIAT 128 3p, : klapa tylna, lampy tylne, drzwi, nagrzewnica, pompa hamulcowa, szyba boczna lewa, tarcza i docisk sprzęgła, amortyzatory przednie, półosie. Lubin, tel. 076/47-35-88

FIAT 131, : skrzynia biegów (4) - 200 zł. T. Bogusiewicz, 59-230 Prochowice, Lisowice 45a

FIAT 131, Mirafiori: różne części. Kostrzyca, tel. 18-32-43

FIAT 131, : silnik z osprzętem + skrzynia biegów (5) oraz dodatkowy osprzęt przywieziony z Włoch, dokumenty celne, - 6.0 mln. Gryfów Śląski, tel. 0796/13-252

FIAT 131, : drzwi lewa strona, dach, tylna klapa, tylna szyba ogrzewana, zbiornik paliwa, konsolety, liczniki, wspornik pedałów, instalacja elektryczna(wiązki), listwy, serwo, pompa hamulcowa. K. Kasprzyk, Wrocław, ul. Szewska 46/9

FIAT 131, 1400 ccm, : silnik TC + skrzynia biegów (5) i inne. Wrocław, tel. 68-74-19

FIAT 131 DOHC, 1978 r., 1600 ccm, : wszystkie części, silnik, skrzynia biegów /5/, blachy, szyby, tapicerka, plastiki, zaw. tylne, przednie, drzwi, fotele, cena od 0.1 mln. Wrocław, tel. 25-29-68

FIAT 131, 1982/83 r., 1400 ccm, : silnik - 4.5 mln, skrzynia biegów (5) - 3 mln, zawieszenie przednie, drzwi i inne. Świdnica, tel. 53-07-67

FIAT 131, 132, 1600 ccm, 2000, : nowa tarcza sprzęgła, - 0.7 mln. Wrocław, tel. 21-76-86

FIAT 131, 132, 1983 r., 1600 ccm, benzyna, skrzynia biegów (5), stan bardzo dobry, - 3.5 mln. E. Smyk, 59-415 Sokola, ul. Pogwizdów 9

FIAT 131/132, 2500 ccm, diesel, : silnik do remontu, skrzynia biegów (5), - 10.0 mln. Wrocław, tel. 73-08-79

FIAT 132, 2500 ccm, diesel, : skrzynia biegów (5), rozrusznik, pompa wtryskowa po regeneracji, wtryskiwacze, pompa wodna, pompa olejowa. Wrocław, tel. 071/12-70-33

FIAT 132 ARGENTA, : skrzynia biegów (5), cena - 2.5 mln, silnik (po remoncie nie złożony) o poj. 1.8, cena - 4 mln i inne. Bytom Odrzański, tel. 068/88-45-19

FIAT 132, 2000 ccm, : most tylny kpl. nowy, - 9.0 mln. Węgliniec, tel. 0797/120-76

FIAT 132, 1977 r., 1800 ccm, : różne drobne części, nowe blachy. Węgliniec, tel. 0797/120-76

FIAT 132, 1977 r., 1800 ccm, : reflektory nowe lub mało używane. Węgliniec, tel. 0797/120-76

FIAT 132, 1982 r., : skrzynia(5) - 5mln, tylni most kpl. - 3mln, silnik 1500 kpl. - 3.5mln, komplet szyb - 2mln, komplet drzwi uzbrojonych - 2mln, zawieszenie przednie kpl. - 2mln. J. Ferenc, 58-505 Krzeszów 55, woj. jeleniogórskie

FIAT ARGENTA, 1986 r., : tylna szyba ogrz, - 0.5 mln. Dzierżoniów, tel. 074/ 31-29-63

NAPRAWA AUTOMATYCZNYCH I TRADYCYJNYCH SKRZYŃ BIEGÓW
Wrocław, ul. Kruszwicka 24/28 tel. 55-85-76 wew. 213,
tel. dom. 57-83-31 lub 34-339-30 OP950933

FIAT CINQUECENTO, : drzwi prawe. Wałbrzych, tel. 074/43-59-23

FIAT CINQUECENTO 703, : silnik, nowy „Bis", - 16.0 mln. Dzierżoniów, tel. 31-26-78

FIAT CINQUECENTO, 126, : felgi i opony 135x70x13, nowe, 5 szt. - 7.5 mln. Wrocław, tel. 34-64-544

FIAT CROMA, : wahacze przednie. Wałbrzych, tel. 074/43-59-23

FIAT CROMA, 33 tys. km, 2000 ccm, wtrysk, turbo benzyna, : różne części. Wrocław, tel. 071/35-41-475

FIAT CROMA, 33 tys. km, 2000 ccm, turbo, : silnik, - 15.0 mln. Wrocław, tel. 071/35-41-475

FIAT DUCATO, : piasty przednie, resory tylne. Wrocław, tel. 341-41-67

FIAT DUCATO, 2500 ccm, diesel, : pompa olejowa i wtryskowa, 2 tłoki z korbowodami nominalne. Jelenia Góra, ul. Południowa 17

FIAT DUCATO, : pompa wtryskowa + wtryskiwacze, rozrusznik, pompa wodna i olejowa. Malin k. Trzebnicy, tel. 071/12-70-33

FIAT DUCATO, 2500 ccm, diesel, : skrzynia biegów, uszkodzona obudowa sprzęgła. Kłodzko, tel. 074/67-30-25, wewn. 478

FIAT DUCATO, 1800 ccm, benzyna, : głowica silnika, - 2.0 mln. Wałbrzych, tel. 074/40-04-04

FIAT DUCATO, 1985 r., : kolumna kierownicza, osprzęt silnika 2,5D, lampy. Wrocław, tel. 63-43-33 wewn. 237, w godz. 10-16

FIAT DUCATO, 1987 r., 2500 ccm, diesel, : silnik do tulejowania, dokumentacja, - 10.0 mln. Legnica, tel. 076/55-21-21 lub 55-04-24

FIAT DUCATO, 1990 r., 2500 ccm, diesel, :tłumik kpl. tylne zawieszenie, serwo , pompa ham., resory, kierownica, wentylator chłodnicy, boczne drzwi 2 skrzydłowe. Brzeg, tel. 077/16-54-92

FIAT DUCATO, 1991 r., 2500 ccm, turbo D, : zawieszenia, boczne drzwi i inne. Środa Śląska, tel. 17-27-99, w godz. 8-17

FIAT DUCATO, 1992 r., 2500 ccm, : blok silnika, uzbrojona głowica i pompa wtryskowa. Bielawa, tel. 074/33-55-19

FIAT FIORINO, 1989 r., 1400 ccm, : lusterko prawe, - 0.4 mln. Wrocław, tel. 51-91-93, wieczorem

FIAT MIRAFIORI, : tylne lampy, - 0.4 mln. Leszno, tel. 065/20-37-88

FIAT PANDA, : wzmocnienie pod silnik. Niemodlin, woj. opolskie, tel. 077/60-62-23

FIAT PANDA 45, 903 ccm, Pb, 100 GL 3000: silnik kpl., oclony + skrzynia biegów, chłodnica, - 6.0 mln. P. Podulka, 57-300 Kłodzko, ul. Grunwaldzka 3/5

FIAT PANDA 45, 1983 r., 47 tys. km, 900 ccm, : silnik, skrzynia biegów (4), zderzaki przednie i tylne, chłodnica, tylna oś kompletna, przednie zawieszenie kompletne, szyby boczne, alternator, rozrusznik. 59-615 Nowogrodziec, ul. Kolejowa 9/1

FIAT PANDA, 1989 r., : szyby boczne uchylane, z uszczelkami, komplet, - 0.5 mln. Leszno, tel. 065/20-37-88

FIAT PUNTO, : obudowa filtra powietrza, korek wlewu paliwa. Wrocław, tel. 21-56-49, wieczorem

FIAT PUNTO, 1400 ccm, wtrysk, : silnik, skrzynia biegów, zawieszenia i inne, oclone. Wrocław, tel. 48-32-00

FIAT PUNTO, 1250 ccm, wtrysk, : silnik, skrzynia biegów, zawieszenie, szyby boczne oraz inne części, oclone. Wrocław, tel. 48-32-00

FIAT PUNTO, : obudowa filtra powietrza oraz korek wlewu paliwa. Wrocław, tel. 21-56-49, wieczorem

FIAT PUNTO, 1995 r., : prawy reflektor przedni, przedni lewy kierunkowskaz. Wrocław, tel. 071/14-78-76

FIAT REGATA 75, 1984 r., 200 tys. km, 1500 ccm, benzyna, zielony, uszk. przód, części: gaźnik - 1mln, docisk sprzęgła - 500tys, przegub - 500tys, kopułka przerywacza - 500tys, termostat - 700tys, lewe lusterko - 300tys. Polańska Jadwiga, Piława 35, gm. Mietków

FIAT REGATA, 1984 r., 1500 ccm, : rozrusznik, pompa wodna, drzwi tylne lewe, tablica rozdzielcza, klosz lewy, zespół przełączników, układ wydechowy, lusterko lewe. Legnica, tel. 271-81, w g. 10-17, w soboty 10-14

FIAT REGATA, 1985 r., 1900 ccm, diesel, : pompa wtryskowa, wał korbowy i tłoki, Lubsko, tel. 068/71-25-05

FIAT REGATA 75 Sie, 1987 r., 50 tys. km, 1500 ccm, wtrysk, : silnik, skrzynia biegów (5), komplet siedzeń, zbiornik paliwa, drzwi lewy tył kompl., nagrzewnica kompl., pompa wtryskowa benz., pompa hamulcowa + serwo, komputer Bosch. Wrocław, tel. 071/55-50-10

FIAT REGATA, RITMO, 1465 ccm, benzyna, : gaźnik, obudowa filtra powietrza, pompy wodna, olejowa i paliwowa, kolektory, głowica z zaworami, rozrząd, wał korbowy z korbowodami i tłokami, inne części, tanio. Krapkowice, tel. 077/66-37-79

FIAT REGATA, RITMO, 1500 ccm, : silnik - 550 zł, skrzynia biegów (5) - 400 zł. 59-225 Jerzmanowice 57, gm. Chojnów

FIAT RITMO, 1929 ccm, turbo D, : różne części silnika. Jelenia Góra, tel. 075/541-64

FIAT RITMO, 1500 ccm, : gaźnik + kolektor ssący Weber, stan b. dobry, - 1.5 mln. Wrocław, tel. 25-29-68

FIAT RITMO, : karoseria nie uzbrojona 5-drzwiowa, inne części, - 1.0 mln. Robert Głaz, Stoszowice 61, gm. Ząbkowice Śl.

FIAT RITMO, 1108 ccm, : silnik, skrzynia biegów (4), tarcza + docisk sprzęgła, zbiornik paliwa, chłodnica, resor, amortyzatory ze sprężynami, drzwi z szybami, zderzak tył ze światłami, inne części. Jelenia Góra, tel. 14-306

FIAT RITMO, 1980 r., 1300 ccm, benzyna, : silnik bez osprzętu, wzmocniony, 75 KM, w całości lub na części, - 4.0 mln. Wrocław, tel. 73-05-38

FIAT RITMO D, 1981 r., 30 tys. km, 1714 ccm, : skrzynia biegów (5), z możliwością odpalenia - 20 mln, 4 kpl. drzwi - 1.2 mln/szt. Polkowice, tel. 45-27-09

FIAT RITMO, 1982 r., : skrzynia biegów (5), techn. sprawna, rozrusznik, - 3.5 mln. Ryszard Borkowski, 58-306 Wałbrzych - Książ, ul. Jeździecka 1/3

FIAT RITMO, 1982 r., 1100 ccm, : wszystkie części po rozbiórce. Sobótka, tel. 16-21-72

FIAT RITMO, 1982 r., 1300 ccm, benzyna, : blachy, silnik, skrzynia biegów, zawieszenie i inne części. Ziębice, tel. 074/ 19-19-46

FIAT RITMO, 1984 r., : karoseria uzbrojona lub nie, silnik, skrzynia i inne. Ziębice, tel. 074/19-19-46

FIAT RITMO, 1984 r., benzyna, : skrzynia biegów. Złotoryja, tel. 076/78-48-83

FIAT RITMO 85, 1985 r., 1500 ccm, : skrzynia biegów (4), stan dobry - 2 mln, rozrusznik - 600 tys. Wrocław, tel. 340-05-22

FIAT RITMO, REGATA, : głowica 1.6 S, DOHC, szyby tylnych drzwi oraz mech. centralki. Wrocław, tel. 48-36-79, grzecznościowy

FIAT RITMO, REGATA, 1714 ccm, diesel, : silnik uszkodzony - 7 mln, skrzynia biegów, techn. sprawna - 5 mln. Robert Głaz, Stoszowice 61, gm. Ząbkowice Śl.

FIAT RITMO/REGATA, 1700 ccm, diesel, : silnik, - 21.0 mln. Kudowa Zdrój, tel. 074/662-825

FIAT RITMO/REGATA, 1700 ccm, diesel, : 5-biegowa skrzynia, - 5.0 mln. Kudowa Zdrój, tel. 074/662-825

FIAT TEMPRA, : ściana przednia. Jelenia Góra, tel. 075/541-64

FIAT TEMPRA, 1991 r., : zderzak tylny, stan b. dobry - 90 zł. Jelenia Góra, tel. 075/24-996

FIAT TIPO, : szyba tylna, zamek tylny z obudową, siłowniki do tylnej klapy. Legnica, tel. 076/54-66-57

FIAT TIPO, : drzwi lewe przednie. Wrocław, tel. 341-41-67

FIAT TIPO, : lusterko lewe elektr., pompa paliwa elektr., pompa wspomagania kier., prawa lampa tył. Wałbrzych, tel. 074/43-59-23

FIAT TIPO, : tył samochodu. Legnica, tel. 076/28-482

FIAT TIPO, 1989 r., biały, : uszkodzony szkielet karoserii, na części, - 7.5 mln. Chojnów, tel. 076/18-76-14

FIAT TIPO, 1991 r., 1400 ccm, : silnik kompletny, gaźnik na wtrysku, + komputer, - 12.0 mln. Paczków, tel. 077/ 31-71-74

FIAT TIPO, 1992 r., : podłużnice, dach, kpl. tapicerka oraz tył karoserii. Legnica, tel. 54-46-55

FIAT TIPO, 1992 r., : silnik na jednopunktowym wtrysku bez rozrusznika - 1000 DEM. Leszno, tel. /fax 065/380-333

FIAT TIPO/TEMPRA, 4-drzwiowy: drzwi. Lubin, tel. 076/44-21-84, wieczorem

FIAT UNO, : nowe, fabryczne opony, 135/13, 4 szt, cena 45 zł/szt. Wrocław, tel. 61-85-55

FIAT UNO, 2-drzwiowy: drzwi, lewa strona. Wrocław, tel. 16-84-85

FIAT UNO, : 2 drzwi, lewa strona. Wrocław, tel. 24-27-85

FIAT UNO, : przedni zderzak, zamienię na przedni zderzak do Opla Astry. Wrocław, tel. 48-20-64

FIAT UNO, benzyna, : chłodnica z wentylatorem, stan b. dobry - 2.1 mln. Wrocław, tel. 22-53-25

FIAT UNO 45 S, : tylna klapa - 210 zł. Wrocław, tel. 57-85-50

FIAT UNO, 1300 ccm, diesel, : alternator, rozrusznik. Oława, tel. 347-79

FIAT UNO, 1986 r., : błotniki L+P przód, lekko uszkodzone - 0.15 mln. Marek Góral, 56-405 Kiełczów, ul. Wrocławska 22

FIAT UNO 45, 1986 r., 1000 ccm, : wahacze, prawy reflektor, nadkola, amortyzatory i inne. Piława Górna, tel. 074/37-12-45

FIAT UNO, 1988 r., 900 ccm, : rozrusznik, gaźnik, aparat zapłonowy, przednie wahacze, nagrzewnica, wentylator, kopułka, przerywacz, palec, nowe. Brzeg, tel. 077/16-54-92

FIAT UNO, 1989/92 r., : wszystkie części. Chojnów, tel. 076/ 18-70-01

FIAT UNO, 1990 r., 1100 ccm, benzyna, : silnik, skrzynia biegów (5). Lubin, tel. 076/42-82-33

FIAT UNO, 1992 r., : drzwi. Wrocław, tel. 341-41-67, (pn-pt), w godz.10-17

FIAT UNO, 1992 r., : chłodnica z wentylatorem - 2.1 mln, silnik przedniej wycieraczki - 0.4 mln, pokrowce na 2 przednie fotele i tylne - 0.5 mln. Wrocław, tel. 22-53-25

FIAT UNO, 1993 r., : przednie lewe wzmocnienie, lewy słupek środkowy. Wrocław, tel. 61-12-17

FIAT UNO, 1993 r., benzyna, : chłodnica z wentylatorem, stan b. dobry - 210 zł. Wrocław, tel. 22-53-25

FIAT X1/9, : tylny zderzak oraz książkę „Naprawa Fiata". Wrocław, tel. 57-29-69

FORD, : silnik 1.1 wtrysk (3 tys. km) - 15 mln, silnik 1.1 gaźnikowy - 7.5 mln, silnik 1.6 gaźnikowy - 12 mln, części do silnika 2.9 V6. Świba, tel. 0647/ 192-29, wieczorem

FORD, 2000 ccm, benzyna, : silnik ze skrzynią przekładniową. Opole, tel. 077/ 53-75-45

FORD, : aluminiowe felgi, 5 szt, sportowe, nowe, - 6.0 mln. Wałbrzych, tel. 074/41-03-61

FORD, 1600 ccm, diesel, : tłoki, wał, pompa wtryskowa, pompa wspomagania, pompa olejowa, docisk, koło zamachowe. Wrocław, tel. 25-26-81 wewn. 33, do godz. 16

FORD, : różne części, hurtem, tanio, faktura VAT. Zielona Góra, tel. 068/20-92-71

FORD XR3, 1981 r., 140 tys. km, 1600 ccm, benzyna, : silnik, - 8.0 mln. Głogów, tel. 076/ 33-31-08

FORD, 1984 r., : hak holowniczy, - 1.0 mln. Jelenia Góra, tel. 64-47-21

FORD, 1986 r., : głowica 1,6E, urwane 2 zawory. Wrocław, tel. 63-43-33 wewn. 237, w godz. 10-16

FORD AEROSTAR, : lampa tylna, - 3.0 mln. Chocianów, woj. legnickie, tel. 076/85-527, po godz. 15

FORD CAPRI, : tylny most, - 0.7 mln. Wrocław, tel. 22-62-41

FORD CAPRI, : kompletny silnik rzędowy, 4-cylindrowy na części, skrzynia biegów, lampy przednie, tanio. Jelcz-Laskowice, tel. 318-47-83

FORD CAPRI, 1976/88 r., : resory - 0.9 mln, wahacze - 0.9 mln, drzwi - 1.1 mln, McPhersony - 1.2 mln, pokrywa silnika - 2.2 mln, pokrywa bagażnika z szybą - 2 mln, osprzęt i części silników 1600, 2000 i 2300 ccm, skrzynia biegów manualna i automatic - 2.8 mln. Wrocław, tel. 67-52-27, po godz. 19

FORD CAPRI III, 1980 r., 2000 ccm, : skrzynia biegów - 2,3 mln, drzwi - 0,9 mln/szt., maska przód - 1.6 mln, tapicerka kompl. z boczkami, tylna półka - 1,9 mln. Izabella Broś, 53-001 Wrocław, ul. Buraczana 3A

FORD CONSUL, kość słoniowa, : karoseria kpl. - 500 zł, skrzynia biegów (4) - 250 zł, rozrusznik - 60 zł. R. Zadrożny, 51-041 Wrocław, ul. Kosmonautów 317/11

FORD ESCORT, : klapa tylna, zawieszenie przednie i tylne (89r), konsola, drzwi lewe, przednie (81r). Wrocław, tel. 24-27-85

FORD ESCORT CLX, : błotniki przednie, pręt do maski, łapa silnika, pompa hamulcowa, prawe przednie zawieszenie, chłodnica nagrzewnicy, kierunkowskazy pod kierownicę, plastik na biegi, sprężyna. Wrocław, tel. 16-84-85

FORD ESCORT, : oryginalny hak, - 1.5 mln. Wrocław, tel. 57-99-75

FORD ESCORT, od 92r :,pompa olejowa, zegar na deskę i sonda katalizatora. Wrocław, tel. 44-22-47

FORD ESCORT, : pomap vacum, pompa wodna, tłoki, korbowody, kolektor ssący i wydechowy, przekaźnik świec oraz obudowa zaworów. Legnica, tel. 56-50-80

FORD ESCORT, : skrzynia biegów. Wrocław, tel. 090/34-42-12, komórkowy

FORD ESCORT, hak, półosie. Wrocław, ul. Rybacka 24/12

FORD ESCORT, 1600 ccm, diesel, : silnik, - 23.0 mln. Kudowa Zdrój, tel. 074/662-825

FORD ESCORT, 1300 ccm, benzyna, : silnik, - 10.0 mln. Kudowa Zdrój, tel. 074/662-825

FORD ESCORT, 1300 ccm, benzyna, : 4-biegowa skrzynia, - 3.0 mln. Kudowa Zdrój, tel. 074/662-825

FORD ESCORT, 1600 ccm, diesel, : skrzynia biegów, - 12.0 mln. Kudowa Zdrój, tel. 074/662-825

FORD ESCORT COMBI, nowy typ: roleta bagażnika (nowa) - 3.5 mln, opona Uniroyal (nowa) 175/70/13 - 1.2 mln. Wrocław, tel. 61-38-51

FORD ESCORT, 1900 ccm, : pasek klinowy, blok cylindrów, pompa olejowa, głowica cylindrów, wał korbowodowy, miska olejowa, pokrywa klawiatury. Wrocław, tel. 65-77-59

FORD ESCORT, nowy typ: przedni lewy kierunkowskaz, cena - 15 zł. R.Szymanowski, 63-940 Bojanowo, woj. leszczyńskie, ul. Nowa 18

FORD ESCORT, 90 tys. km, 1400 ccm, : silnik + skrzynia biegów, - 9.0 mln. Lubsko, tel. 068/72-07-80, po godz.18

FORD ESCORT, : wentylator chłodnicy - 2.3 mln, prawe lustero - 1.2 mln, pompa wspomagania - 1 mln, opony Michelin 175/70/13 i 185/65/14, 10 % zużycia. Pieszew, tel. 062/42-36-22

FORD ESCORT, : prawe drzwi i inne. Babimost, tel. 068/51-31-25

FORD ESCORT, : hak z osprzętem, półoś prawa, 1.3 mln. Wrocław, ul. Rybacka 24/12

FORD ESCORT, : błotniki tylne lewe (do modelu 85/89 i 89/93). Wrocław, tel. 67-62-21

FORD ESCORT, 1300 ccm, : alternator, rozrusznik, głowica. 57-120 Stary Wiązów 52, gm. Wiązów, tel. 0725/31-340

FORD ESCORT, 19/ r., : moduł zapłonu EDIS 4 420 zł. Wrocław, tel. 73-72-00

FORD ESCORT, 1980/85 r., : zderzaki przednie i tylne kompletne - 30 zł, atrapa przednia - 30 zł. Lubin, tel. 076/44-72-81

FORD ESCORT, 1980/86 r., : drzwi tylne lewe i prawe, kompletne - 50 zł/szt. i inne. Oleśnica, tel. 1/438-31

FORD ESCORT, 1980/86 r., 1600 ccm, benzyna, : głowica kpl. Bystrzyca Kłodzka, tel. 11-28-61

FORD ESCORT, 1981 r., : silnik 1,1, klapa przód - 0,5-1,1 mln, tylna klapa do 1,3 ccm - 1,5 mln. Milicz, tel. 0728/490-92

FORD ESCORT, 1981 r., 1800 ccm, diesel, : skrzynia biegów, wszystkie inne części. Środa Śląska, tel. 17-27-99, w godz. 8-17

FORD ESCORT, 1981 r., 130 tys. km, 1600 ccm, XR3, : silnik, - 8.0 mln. Głogów, tel. 076/33-31-08

FORD ESCORT, 1981/85 r., 2-drzwiowy: prawe drzwi kpl, przednie teleskopy z piastami i zaciskami, tylne teleskopy, szyberdach oryg. i inne. Babimost, tel. 068/51-31-25

FORD ESCORT, 1982 r., : atrapa, drzwi, skrzynia biegów (4), zawieszenia, tylna klapa, głowica silnika i inne. Mirków k. Wrocławia, tel. 071/15-25-25, w godz. 8-20

Naprawa samochodów amerykańskich i innych w wersji USA
Bezpośredni importer części nowych i regenerowanych w USA
Automatyczne i zwykłe skrzynie biegów, zawieszenia, przeguby, klimatyzacja, "książki napraw", zestawy naprawcze.
Ustalamy tożsamość samochodu.
BIURO: Wrocław, ul. Monterska 19
tel.fax 071/63-22-14 codziennie 8⁰⁰-20⁰⁰
OP962174
FIREBIRD INTERNATIONAL

FORD ESCORT, 1982 r., : atrapa, drzwi, skrzynia biegów /4/, zawieszenia, tylna klapa, głowica silnika i inne części. Mirków k. Wrocławia, tel. 071/15

CHŁODNICE
nowe i używane
do samochodów zachodnich
SPRZEDAŻ-NAPRAWA
oraz nowe części
karoseryjne
Wrocław tel. 25-47-96
ul. Krotoszyńska 10
OP962122

ba, - 2.5 mln. T. Makowski, 67-115 Bytom Odrzański, ul. Młyńska 7a/4

FORD ESCORT, 1990 r., 90 tys. km, 1600 ccm, diesel, : silnik ze skrzynią biegów, cło opłacone, - 19.0 mln. Milicz, tel. 0728/ 428-25

FORD ESCORT, 1990 r., 1800 ccm, diesel, : blok silnika, tłoki, korbowody, wał korbowy, wtryski, docisk sprzęgła, kolektory, pokrywa zaworów i inne. Wałbrzych, tel. 78-655

FORD ESCORT, 1990/92 r., : tylna półka. Wiązów, tel. 0725/310-60

FORD ESCORT, 1991 r., benzyna, : chłodnica z pająkiem metalowym i z wentylatorem, komplet oraz części zawieszeń. Prusice k. Trzebnicy, tel. 12-63-34, po godz. 19

FORD ESCORT, 1991 r., : tylny zderzak. Namysłów, tel. 077/ 10-13-01

FORD ESCORT, 1992 r., : zderzak tylny, - 1.0 mln. Wrocław, tel. 49-39-30, po godz. 19

FORD ESCORT, 1992 r., wersja USA: nowe części: wzmocnienie czołowe - 3.5 mln, chłodnica wody i oleju automatic - 4.5 mln, elektryczny wentylator z obudową - 2.5 mln. Wrocław, tel. 48-43-71

FORD ESCORT, 1993 r., : spoiler na klapę, - 0.7 mln. Wrocław, tel. 354-24-87

FORD ESCORT COMBI, 1993 r., 1400 ccm, : drzwi prawe, przednia ścianka, tylny zderzak, zbiornik paliwa, szyba przednia lewa, tylna klapa, szyberdach, przeguby, półośki, sprzęgło, skrzynia biegów /5/, pompa hamulcowa + serwo. Jawor, tel. 076/ 70-66-11

FORD ESCORT, 1994 r., : czarna tylna półka. Wrocław, tel. 354-14-75

FORD ESCORT, 1996 r., : lampy przednie, nowe, - 8.0 mln. Kłodzko, tel. 074/ 67-44-27

FORD ESCORT, FIESTA, : aluminiowe felgi 6x13, szprychowe (4 szt.) - 230 zł. Wrocław, tel. 44-16-15

FORD FIESTA, 935 ccm, : silnik na części, skrzynia biegów, kompletna, półosie, piasta prawa, przód. Dzierżoniów, tel. 074/ 31-24-12, po godz. 18

FORD FIESTA, : skrzynia biegów. Wałbrzych, tel. 41-01-36

FORD FIESTA, : tylna szyba, - 0.3 mln. 58-140 Bolesławice 27, gm. Jaworzyna Śl.

FORD FIESTA, : maska przednia i zderzak tylny. Lubin, tel. 076/43-63-97

FORD FIESTA, : różne części. Lubin, tel. 44-39-16

NAPRAWY SILNIKÓW
PEUGEOT - osobowe
DO 25% TANIEJ
Wrocław, tel. 071/318-01-17
do 7³⁰ i po 16⁰⁰
OP951523

FORD FIESTA, 1800 ccm, diesel, : silnik - 23 mln i skrzynia biegów - 7 mln. Głogów, tel. 076/31-71-14

FORD FIESTA, 1400 ccm, benzyna, : 4-biegowa skrzynia, - 2.0 mln. Kudowa Zdrój, tel. 074/662-825

FORD FIESTA, : konsola pod radio, szyby boczne, drzwi. Brzeg, tel. 16-46-35

FORD FIESTA, 19/ r., od 93r : błotnik lewy przód (nowy), zamek drzwi + klucze, nowy zegar szybkościomierza, za połowę ceny. Wrocław, tel. 44-22-47

FORD FIESTA, 1978/82 r., : skrzynia biegów, tylna klapa, tylna szyba, drzwi prawe, boczne szybki, wydech. Strzelin, tel. 0725/ 200-54, po godz. 20

FORD FIESTA, 1980 r., 1100 ccm, : silnik, skrzynia biegów (4), szyby (brak przedniej), inne części. Wiesław Szczepaniak, 58-304 Wałbrzych, ul. Andersa 102

FORD FIESTA, 1980 r., 1100 ccm, : drzwi L+P, szyby tylna i boczne, komplet siedzeń, lampy i kierunkowskazy, chłodnica, przeguby, zawieszenia przód i tył, inne części - tanio. Janusz Bokun, 58-560 Jelenia Góra, ul. Michejdy 19

FORD FIESTA, 1980 r., 935 ccm, : drzwi, szyby, silnik na części, rozrusznik, aparat zapłonowy. J. Smyk, 59-415 Sokola, ul. Pogwizdów 9

FORD FIESTA, 1981 r., : lampy przednie, kierunkowskaz przedni prawy, licznik, aparat zapł., tanio. Polkowice, tel. 076/45-17-49

FORD FIESTA, 1981 r., : skrzynia biegów, chłodnica '85, inne części, tanio. Wałbrzych, tel. 074/ 226-65

FORD FIESTA, 1981 r., 935 ccm, : klapa tylna uzbrojona, szyba tylna (boczna), maska, kierownica z drążkiem, deska rozdzielcza, pompa hamulcowa, nagrzewnica, komplet kół z oponami 12 R 155 - stan idealny, reflektory, chłodnica. Wojciech Pelechaty, 57-400 Nowa Ruda, ul. Os. Piastowskie 5/3/4

FORD FIESTA, 1981/82 r., : alternator i rozrusznik. Lubin, tel. 076/47-35-88

FORD FIESTA, 1982 r., : drzwi L+P kompletne, z tapicerką, stan dobry - 0,5 mln/szt., komplet siedzeń - 0.6 mln. Prochowice, tel. 58-45-71

FORD FIESTA, 1983 r., : skrzynia biegów - 150 zł, klapa tylna z szybą - 70 zł, oś tylna - 100 zł oraz inne z rozbiórki. Lubin, tel. 076/42-83-43

FORD FIESTA, 1984 r., : maska przednia - 120 zł, klapa tylna - 50 zł, dach, podłoga - 150 zł. Milicz, tel. 0728/490-92

FORD FIESTA, 1984 r., : tylne szyba, - 0.4 mln. Zarzycki, Wrocław, ul. Jasielska 16a

FORD FIESTA, 1984 r., 1100 ccm, : wahacze (przód), rozrusznik, piasta, zaciski. Wrocław, tel. 48-36-79

FORD FIESTA, 1987 r., : oryg. hak holowniczy, stan idealny, - 1.2 mln. - Wschowa, tel. 065/40-47-85

FORD FIESTA, 1988 r., 95 tys. km, 1600 ccm, diesel, : silnik i skrzynia biegów, z osprzętem, - 23.0 mln. Świdnica, tel. 074/52-63-36

FORD FIESTA, 1989 r., : zderzaki, plastiki pod tylną półkę do wersji 4-drzwiowej. Ostrów Wlkp., tel. 064/38-51-35, po godz. 17

FORD FIESTA, 1991 r., 4-drzwiowy: drzwi przednie lewe, + pokrywa silnika lekko uszkodzona, - 1.0 mln. Wrocław, tel. 57-42-43, po godz. 15

FORD FIESTA, 1992 r., : zderzak tylny, - 0.3 mln. Lubin, tel. 076/42-43-93

FORD FIESTA, 1992 r., 1800 ccm, diesel, : głowica kompletna. Wrocław, tel. 63-17-14

FORD FIESTA, 1995 r., 1800 ccm, diesel, wahacze przednie, kompletne (2 szt., fabrycznie nowe, Motorcraft), końcówki drążka kierown. (2 szt., fabrycznie nowe, Motorcraft), lewy reflektor, używany. Wrocław, tel. 62-47-34, po godz. 15

FORD GRANADA, : przednie sprężyny - 0.6 mln/ szt., zaciski hamulcowe przednie - 0.8 mln/2 szt. Wrocław, tel. 49-37-65

FORD GRANADA, : różne części. Trzebnica, tel. 12-11-67

FORD GRANADA, 2000 ccm, e, : skrzynia biegów, zawieszenia przód i tył, kolumna kierownicza, inne części. Jawor, tel. 70-20-03, w godz. 8-16

FORD GRANADA, 2100 ccm, diesel, : silnik po remoncie, nowe tuleje i tłoki, wał po szlifie. Bronisław Janik, Lubań, ul. Esperantystów 31/10

FORD GRANADA, 2100 ccm, diesel, : blok silnika, komplet nowych tulei, pompa hamulcowa z serwem, skrzynia biegów starszego typu. Lech Szuk, 59-820 Kościelnik Śl. 18, gm. Leśna

FORD GRANADA, : różne. Bojanowo, tel. 065/45-65-01

FORD GRANADA, : aluminiowe felgi 390 HR, na 5 śrub, 5 sztuk, z kompletem śrub, - 2.5 mln. Wrocław, tel. 36-42-429

FORD GRANADA, : duży asortyment części. Rogoźnica, woj. wałbrzyskie, tel. 074/55-22-73

FORD GRANADA, 1980 r., 2100 ccm, diesel, : silnik na części, głowica, pompa wtryskowa, wtryski i inne części, tanio. Wrocław, ul. Wałbrzyska 4

FORD GRANADA, 1981 r., : lampy tylne (prawa i lewa) - 0.5 mln/kpl. Lubin, tel. 076/42-47-68

FORD SCORPIO, : nowa tarcza ham, - 1.3 mln (cena sklepowa (2,3 mln). Wałbrzych, tel. 074/226-65

FORD SCORPIO, : 4 aluminiowe felgi, z ogumieniem, - 5.0 mln. Wrocław, tel. 22-69-55

FORD SCORPIO, : aluminiowe felgi z oponami Michelin, prawie nowe, rozmiar 15" - 3 mln/szt. Jelenia Góra, tel. 075/644-162

FORD SCORPIO, : maska silnika. Wrocław, tel. 071/57-04-41, po godz. 20, 72-96-63

FORD SCORPIO, 2000 ccm, DOHC, : błotniki przednie, lampy przednie, kierunkowskazy przednie, lampy tylne, kolumna kierownicza, przekładnia kier. kpl., chłodnica, wał napędowy, dyferencjał, pompa ABS, moduł sterujący, skrzynia biegów. Lewin Brzeski, tel. 077/127-896

FORD SCORPIO, 1986 r., 89 tys. km, : silnik 2.0 gaźnikowy, inne części. Wrocław, tel. 57-36-26

FORD SCORPIO, 1986 r., : silnik na części - 10 mln, zderzak przedni - 2 mln, maska - 3 mln, drzwi przednie prawe (uzbrojone) - 5 mln, komputer - 3 mln, most tylny z półosiami - 9 mln, cały przód, skrzynia. Legnica, tel. 076/562-236

FORD SCORPIO, 1987 r., : tylny most - 3.5 mln, McPherson z tarczami - 2 mln, wahacz tylny - 0.9 mln, amortyzatory tylne (2 szt.) - po 0.5 mln. Wrocław, tel. 24-91-40

FORD SCORPIO, 1988 r., : lewarek z kluczem do kół oraz lusterko prawe, - 0.9 mln. Lubin, tel. 076/ 42-43-93

FORD SCORPIO, 1989/90 r., : aluminiowe felgi 15", opony Uniroyal 205/65, 225/60/15, szkła reflektorów, nowe, atrapa, zderzak tył, deska rozdzielcza. Wrocław, tel. 61-85-55

FORD SCORPIO, 1995/96 r., : maska silnika, - 5.0 mln. Trzebnica, tel. 12-18-07, w godz. 20-22

FORD SIERRA COMBI, : drzwi tylne, lewe, - 0.5 mln. Wrocław, tel. 48-20-64

FORD SIERRA, : zderzak tylny, stan b. dobry.

Wrocław, ul Karmelkowa 29, Pawilon B
tel. 634-333, wew. 293, dawne koszary radzieckie
CZĘŚCI DO AUT FRANCUSKICH
inne zachodnie na zamówienie. OP961962

FORD GRANADA, 1981 r., : wszystkie części od 2.0, 2.3 i 2.8 V6. Środa Śląska, tel. 17-27-99, w godz. 8-17

FORD GRANADA, 1984 r., 90 tys. km, : tylny most kompletny - 400 zł, drzwi tylne kompletne - 100 zł/szt. Wrocław, tel. 51-91-93, wieczorem

FORD MONDEO, diesel, : chłodnica. Oleśnica, tel. 071/ 14-23-51

FORD MONDEO COMBI, : hak holowniczy. Wrocław, tel. 341-41-67, (pn-pt), w godz. 10-17

FORD MONDEO, turbo D, : chłodnica wodna nowa, - 5.0 mln. Wrocław, tel. 57-61-48

FORD MONDEO, 1992 r., 2000 ccm, : sprzęgło kompletne, - 3.0 mln. Wrocław, tel. 51-91-93, wieczorem

FORD MONDEO COMBI, 1994 r., : drzwi, maski, klapa kompletna i goła, do hatchbacka klapa, tylny zderzak, plastiki, lampy, błotnik. Wrocław, tel. 57-97-58, w godz. 18-20

FORD ORION, 1984 r., 1600 ccm, : silnik, skrzynia biegów (5), inne części. Jelenia Góra, tel. 64-47-21

FORD PROBE, : zderzak tylny. Chojnów, tel. 076/ 18-66-03

FORD PROBE, 19/ r., : ukł. wydechowy nowy, 3-częściowy, prod. USA, z 92r, chłodnica powietrza '93. Jelenia Góra, tel. 53-786

FORD PROBE, 1994 r., : kierunkowskaz lewy, prawy przód, - 2.0 mln. Wrocław, tel. 67-85-62

FORD PROBE, 1994 r., : kierunkowskazy przednie prawy i lewy. Wrocław, tel. 67-85-62

FORD PROBE, TAUNUS, : silnik, skrzynia biegów, szyby, inne części. Gliwice, tel. 032/13-25-516

FORD PROBE, TAURUS, : silnik, skrzynia biegów i inne części. Gliwice, tel. 032/ 132-55-16

FORD SCORPIO, 2900 ccm, V6, wtrysk: części do silnika (głowica, wał z panewkami, tłoki, rozrząd, przepływomierz, aparatura wtryskowa). Świba, tel. 0647/ 192-29, wieczorem

FORD SCORPIO, : elementy karoserii oraz części mechaniczne. Opole, tel. 077/ 53-75-45

FORD SCORPIO, : szyby białe. Opole, tel. 077/ 52-76-11

FORD SCORPIO SEDAN, : maski, tylny pas z błotnikami, zderzak i dach, do hatchbacka zderzaki, drzwi, tylny pas z błotnikami, progi ze słupkami, klapa. Wrocław, tel. 57-97-58, w godz. 18-20

FORD SCORPIO, : wahacze tylne, półoś. Wrocław, tel. 341-41-67

FORD SCORPIO, DOHC, : kolektor ssący. Wrocław, tel. 341-41-67

FORD SCORPIO, : hak hol. (nowy), oryginalny oraz kołpaki 14", ładny wzór - 80 zł. Jelenia Góra, tel. 075/24-996

AUTO - SERVICE
"MARWOJ"
Wrocław - Leśnica
UL. PAULA ELUARDA 10
(70 M ZA DOMEM TOWAROWYM "HERMES")
TEL. 49-36-80
Serwis wykonuje:
- Mechanikę pojazdową ogólną wszystkich samochodów osobowych i dostawczych
- Elektromechanikę
- Naprawy główne - bieżące oraz diagnostykę silników i wymianę oleju
- Naprawy alternatorów i rozruszników
- Konserwację profili zamkniętych
- Blacharstwo i lakiernictwo
- Myjnia samochodowa - osobowe i dostawcze
OP962169

Wrocław, ul. Złotnicka 34b

FORD SIERRA, 2300 ccm, diesel, : silnik. Siechnice, k. Wrocławia, tel. 11-62-40

FORD SIERRA, 2000 ccm, benzyna, : silnik, odprawa celna, wystawię rachunek, - 9.5 mln. Duszniki Zdrój, tel. 074/ 66-92-87

FORD SIERRA, 2200-2300 ccm: szczęki hamulcowe tylne nowe (4 szt.), docisk sprzęgła nowy. Wrocław, tel. 72-22-86

FORD SIERRA COMBI, : deska rozdzielcza, zderzaki - cosworth, drzwi prawe i klapa, zderzaki, tylne klapy, zawieszenia, maski, dach. Wrocław, tel. 57-97-58, w godz. 18-20

FORD SIERRA, : amortyzatory przednie, 2 szt. - 120 zł oraz skórzana kierownica. Wrocław, tel. 071/34-64-149

FORD SIERRA, : skrzynia biegów automatic 3-biegowa, - 4.0 mln. Piechowice, tel. 075/532-38

FORD SIERRA, : 4 aluminiowe felgi 14", ze śrubami - 700 zł. Jelenia Góra, tel. 648-880

FORD SIERRA, : przednia część nawozia. Jelenia Góra, tel. 075/64-78-51

FORD SIERRA, : rozrząd 2.3 D i inne. Babimost, tel. 068/51-31-25

FORD SIERRA, : kpl. sprężyn obniżonych - 400 zł. Żerniki Wrocławskie, tel. 071/11-32-49

FORD SIERRA, 1982/83 r., : szyba tylna - 120 zł. Wiązów, tel. 0725/31-353

FORD SIERRA, 1982/86 r., : drzwi przednie, prawe, używane, - 0.7 mln. Wrocław, tel. 25-42-70

FORD SIERRA, 1983 r., 1600 ccm, : zawieszenie, tapicerka, licznik, 4 drzwi, wiązka inst. elektr., rozrusznik, inne drobne części. Wiesław Szczepaniak, 58-304 Wałbrzych, ul. Andersa 102

FORD SIERRA, 1983/85 r., 2000 ccm, benzyna, : różne części, tanio. Legnica, tel. 076/54-58-66

FORD SIERRA V6, 1983/87 r., : skrzynia biegów (4), wał napędowy, tylny most z przegubami, piastami i amortyzatorami, przednie piasty z tarczami i zaciskami ham., mech. wycieraczek, kpl. instalacja el., stacyjka, zespół wskaźników, podsufitka bez szyberdachu, serwo z pompą ham. Oleśnica, tel. 071/14-99-44

FORD SIERRA, 1984 r., 1600 ccm, benzyna, zielony metalic, : przednie zawieszenie, silnik kpl, skrzynia biegów kpl, karoseria, tylny most, inst. el., wał napędowy i inne. Polanica Zdrój, tel. 074/ 68-18-23

FORD SIERRA, 1984 r., 2300 ccm, diesel, : kpl. silnik, - 12.0 mln. Wrocław, tel. 21-77-13

FORD SIERRA, 1984 r., 2300 ccm, diesel, : inst. el., lewa klapa pod silnik, blok silnika, zegar, fotele, wał, tylne wahacze z bębnami, tylne amortyzatory i inne. Wałbrzych, tel. 074/771-59

FORD SIERRA, 1984 r., : wał napędowy, lewy błotnik i licznik z obrotomierzem. Wrocław, tel. 34-66-228

FORD SIERRA, 1984 r., : tylny most - 280zł, przednie hamulce - 120zł, stabilizator - 70zł, przednie wahacze - 60zł, amortyzatory tylne - 40zł, zbiornik paliwa - 50zł, ukł. wydechowy - 80zł i inne. Zarzycki, Wrocław, ul. Jasielska 16a

FORD SIERRA, 1984 r., : różne części. Nowa Sól, tel. 87-92-41

FORD SIERRA, 1984 r., model amerykański: blachy, lampy i inne części. Chojnów, tel. 076/ 18-70-01

FORD SIERRA, 1984/86 r., 2300 ccm, diesel, : nowa chłodnica, nowy przedni zderzak, prawy i lewy kierunkowskaz. J. Skurski, Oława, tel. 071/ 1/32-644, po godz. 18

FORD SIERRA, 1985 r., : maska. Lubin, tel. 076/ 44-74-78

FORD SIERRA, 1985 r., 2000 ccm, : chłodnica, McPhersony, przekładnia, kolumna, belka pod silnik, łapy, stabilizator, wachacze, most, wał, fotele, zegar, tylne błotniki, przednia prawa noga i inne. Wałbrzych, tel. 074/771-59

FORD SIERRA, 1985 r., : atrapa, - 0.8 mln. Świebodzice, tel. 074/54-09-65

FORD SIERRA COMBI, 1985 r., : drzwi, tylne zawieszenie, pokrywa i lampy, głowica silnik 2.0. Mirków k. Wrocławia, tel. 071/15-25-25, w godz. 8-20

FORD SIERRA, 1985 r., 2300 ccm, diesel, : drzwi, szyby tylnych drzwi, most tylny, sprężyny i amortyzatory, bęben lewy, kierownica, przekaźnik świec oraz poduszka silnika. Legnica, tel. 076/56-50-80

FORD SIERRA, 1985 r., 1600 ccm, benzyna, : wszystkie, hak, inst. gazowa, podłużnice i słupki. Zielona Góra, tel. 068/27-61-74

FORD SIERRA, 1985 r., 1600 ccm, : skrzynia biegów /4/, układ wydechowy, wał pędny, docisk + tarcza sprzęgła, - 5.0 mln. Wrocław, tel. 63-92-19, po godz. 16, grzecznościowy

FORD SIERRA, 1985 r., : dach, drzwi, szyba boczna, całe zawieszenie, napęd na 4 koła, cała tapicerka + siedzenia, hak, błotniki i inne, ceny od 500 tys. Oleśnica, tel. 14-23-51

FORD SIERRA COMBI, 1985 r., : drzwi, tylne zawieszenie, tylna pokrywa i lampy, głowica silnika 2000 ccm. Mirków k. Wrocławia, tel. 071/ 15-25-25, w godz. 8-20

FORD SIERRA, 1987 r., : przód + zawieszenie. Wrocław, tel. 25-00-72, 25-14-20

FORD SIERRA, 1988 r., 1800 ccm, benzyna, : zawieszenie tylne wraz z tylnym mostem, Ford Mondeo - drzwi używane kompletne, błotniki przednie. Namysłów, tel. 077/10-12-32, dom lub 10-19-55, praca

FORD SIERRA, 1989 r., 1800 ccm, diesel, : turbosprężarka, stan idealny, - 10.0 mln. Wrocław, tel. 25-42-73, po godz. 20

FORD SIERRA, 1989 r., 104 tys. km, 2000 ccm, : silnik gaźnikowy kompletny, bez wentylatora, 10.0 mln. Spolmot Asos-Z, Wrocław, ul. Nasypowa 2 (stanowisko 16)

FORD SIERRA, 1989 r., : prawie nowa zwrotnica lewa z podwójną tarczą, klockami i wahaczem, - 4.0 mln. Międzylesie, tel. 074/ 13-52-19

FORD SIERRA, 1990 r., 2000 ccm, : chłodnica - 250 zł, kierunkowskazy przednie żółte - 40 zł/szt. Wrocław, tel. 51-91-93, wieczorem

FORD SIERRA, 1991 r., 2000 ccm, DOHC, czarny, : reflektory, kierunkowskazy, drzwi prawa strona, błotniki, części blacharki (bez lewej strony). Wrocław, tel. 61-12-17

FORD SIERRA, 1991 r., 1600 ccm, : tylny most, tylne zawieszenie, tłumik, drzwi prawe, tylne, hak oryginalny, felga 13", nowa, z nową oponą. Wrocław, tel. 63-53-34

FORD SIERRA, 1991 r., : tylny zderzak, zegary bez obrotomierza. Wrocław, tel. 55-67-80

FORD SIERRA, 1991 r., : pokrywa silnika. Wrocław, tel. 25-42-70, po godz. 18

FORD SIERRA, 1993 r., 2000 ccm, wtrysk, : komputer pokładowy, nowy. Wrocław, tel. 346-49-42

FORD TAUNUS, : amortyzatory przednie (2 szt.), - 0.7 mln. Wrocław, ul. Dąbrowskiego 28/9

FORD TAUNUS, : części z rozbiórki. Wrocław, tel. 63-86-98

FORD TAUNUS, 1600 ccm, benzyna, : 4-biegowa skrzynia, - 4.5 mln. Kudowa Zdrój, tel. 074/662-825

FORD TAUNUS, : skrzynia biegów - 200zł, ogrzew. tylna szyba - 50zł. Głogów, tel. 33-40-47

FORD TAUNUS, 1600 ccm, benzyna, : silnik kompl., skrzynia biegów (4). Głogów, tel. 076/34-66-57

FORD TAUNUS, 1980 r., : rozrusznik. Polkowice, tel. 076/45-17-49

FORD TAUNUS, 1981 r., : komplet drzwi, stan b. dobry, ogrzewana tylna szyba, kolumna kierownicza, - 2.0 mln. Wałbrzych, tel. 074/226-65

FORD TAUNUS, 1982 r., : lampa przednia lewa - 0.4 mln, tylny most - 1.2 mln, drzwi - po 0.5 mln, głowice silników 1.6, 2.0 i 2.3, elementy nadwozia (tył), wahacze przednie - 0.4 mln, pompa hamulcowa, części silników 2.0 i 2.3 V6. Wrocław, tel. 67-52-27, po godz. 19

FORD TAUNUS, 1982 r., : aluminiowe felgi 4-otworowe, stan b. dobry, cena - 195 zł. Legnica, tel. 076/56-50-80

FORD TAUNUS, SIERRA, : silnik z odprawą celną, stan b. dobry, - 6.5 mln. Wrocław, tel. 63-86-98

FORD TAURUS, : szyby boczne, tylne trójkąty, atrapa, spoiler przedni. Świba, woj. kaliskie, tel. 0647/ 192-29, wieczorem

FORD TAURUS, : silnik 3000 '92, b. mały przebieg, przekładnia automatic '87, pompa wspomagania, pompa paliwowa, inne części. Jelenia Góra, tel. 53-786

Silniki, skrzynie biegów, zawieszenia, chłodnice itp.
Świdnica, ul. Mickiewicza 17
tel. 074/53-10-15,
tel./fax 074/53-33-15 OP962190

FORD TRANSIT, : ścianka celna z szybą, nowa, - 4.0 mln. Bielawa, tel. 074/ 33-46-92

FORD TRANSIT, 2000 ccm, benzyna, : silnik, - 9.5 mln. Duszniki Zdrój, tel. 074/ 66-91-25

FORD TRANSIT, : skrzynia ładunkowa z plandeką, - 7.0 mln. Zenon Florek, Wrocław, ul. Krępicka 69/2

FORD TRANSIT, : tylny most, stan b. dobry, - 10.0 mln. M. Kupsz, 58-310 Szczawno Zdrój, ul. Kopernika 5/4

FORD TRANSIT, : różne części, od 10 zł. Zielona Góra, tel. 068/20-92-71

FORD TRANSIT, : łożyska kół (4 szt), okładziny ham., FBD 2056 zegar czasowy na deskę nr kat. 50210239, za połowę ceny. Wrocław, tel. 44-22-47

FORD TRANSIT, : zapasowe koło kompletne. Wrocław, tel. 090/34-42-12

FORD TRANSIT, 1984 r., 2400 ccm, diesel, : wał korbowy, korbowody, głowica, blok. Lubomierz, tel. 075/13-36-94, wieczorem

FORD TRANSIT, 1984 r., 2400 ccm, diesel, : wał korbowy, korbowody, głowica, blok. Lubomierz, tel. 075/13-36-94, wieczorem

FORD TRANSIT, 1988 r., : skrzynia biegów, nowa, - 3.2 mln. Kłodzko, tel. 074/ 67-44-27

FORD TRANSIT, 1989 r., : przednie zawieszenie, licznik. Wrocław, tel. 63-43-33 wewn. 237, w godz. 10-16

FORD TRANSIT, 1989 r., : przód nadwozia - 1.000 DEM. Zielona Góra, tel. 068/20-92-71

FORD TRANSIT, 1990 r., : skrzynia biegów, - 20.0 mln. Duszniki Zdrój, tel. 074/669-141

FORD TRANSIT, 1990 r., : przednie zawieszenie, tylne zawieszenie, bak, felgi, plastiki, tylny pas z błotnikami, ściana grodziowa z błotnikami. Wrocław, tel. 57-97-58, w godz. 18-20

FORD TRANSIT, 1992 r., 2500 ccm, diesel, pomarańczowy, : maska silnika, stan idealny, - 4.0 mln. Mieroszów, tel. 074/45-84-33

FORD TRANSIT, 1992 r., 2500 ccm, diesel, : amortyzator przedni - 1.2 mln, sprężyna (przód) - 0.5 mln, alternator z pompą Vakum - 5 mln. W. Smaga, 56-405 Kiełczów, ul. Wrocławska 41

FORD TRANSIT, 1992 r., 2500 ccm, diesel, krótki, niski: rozrusznik - 2.8 mln, alternator - 7 mln, wał - 5 mln, głowica (cienkie wtryski) - 14 mln, zwrotnice (tarcze wentylow.) - 3 mln/szt., sprężyny - 0.8 mln/szt. Świdnica, tel. 074/ 52-50-89

FORD TRANSIT, 1992 r., : wał napędowy długi i krótki, stan b. dobry (rachunek). Oleśnica, tel. 14-39-21

FORD TRANSIT, 1994 r., 2500 ccm, turbo D, : części karoserii, zawieszenia i inne części. Środa Śląska, tel. 17-27-99, w godz. 8-17

FORD TRANSIT, 1995 r., : szyba do drzwi rozsuwanych, zielona, nowa, - 1.7 mln. Leszno, tel. 065/ 20-37-88

FORD SCORPIO, GRANADA, 2500 ccm, diesel, : tłoki nominalne, używane, stan b. dobry, cena - 0.5 mln/szt. Oława, tel. 347-79

FRUHAUF JUMBO, : 3 osie z resorami. Wrocław, tel. 071/61-59-34

GAZ 69, : wały napędowe, półosie, mosty, błotniki, maska, szyby przednie, podszybie i inne części. Wrocław, tel. 090/ 31-33-53

Autoryzowany dealer francuskiej firmy
RTN - oferuje
profesjonalne
OSIE HAMOWANE
DO PRZYCZEP
SAMOCHODOWYCH
oraz
URZĄDZENIA NAJAZDOWE
- o nośności 500, 750, 1100 kg
- z systemem automatycznego cofania
- z rozstawem mocowania osi do 1900 mm
- przystosowane do felgi FIAT
- serwis gwarancyjny i pogwarancyjny
Krzemieniewo k/Leszna
ul. Spółdzielcza 120
tel./fax 065/360-044
OP962228

GAZ 69, : silnik M20 - 0.8mln, głowica silnika nowa 2szt. po 0.15mln, uszczelki pod głowicę17 szt. po 50tys., zawory. B. Stefanek, 46-146 Domaszowice, ul. Kolejowa 1

GOKART, : zwrotnice, drążki kierownicze z końcówkami (zachodnie), piasty kół, felgi i inne części. Wrocław, tel. 55-47-39

GOKART, : opony, 4 x 4.00, typ „Moka", cena - 15 zł/szt. Zielona Góra, tel. 068/20-29-02

HAKI HOLOWNICZE, do aut francuskich - 0,75-1,50 mln. Wrocław, tel. 72-46-58

HANOMAG 55, : rozrusznik 12V, pompa wtryskowa, opony. Wrocław, ul. Rybacka 24/12

HANOMAG 55/45, : rozrusznik 12V, pompa wtryskowa, - 3.0 mln. Wrocław, ul. Rybacka 24/12

HANOMAG F-45, F-55, F-65, F-76: różne części. Wrocław, tel. 071/24-23-83

HANOMAG F-45/F-55/F-65 /F-75, : różne. Wrocław, tel. 071/24-23-83

HONDA, 1980 r., : silnik z osprzętem + sprzęgło, stan b. dobry, - 5.0 mln. Wrocław, tel. 25-29-68

HONDA ACCORD, : sprężarka do klimatyzacji, aparat zapłonowy. Lubin, tel. 076/42-81-89

HONDA ACCORD, : drzwi tylne lewe kpl. Lubin, tel. 076/47-25-82

HONDA ACCORD, : sprężarka do klimatyzacji oraz aparat zapłonowy. Lubin, tel. 076/42-81-89

HONDA ACCORD, 2000 ccm, benzyna, : 5-biegowa skrzynia, - 15.0 mln. Kudowa Zdrój, tel. 074/ 662-825

HONDA ACCORD, : klapa tylna, - 3.0 mln. Milicz, tel. 0728/490-92

HONDA ACCORD, 1978/83 r., 3-drzwiowy: tylna klapa, maska silnika, drzwi L+P, deska rozdz., nagrzewnica z dmuchawą, skrzynia biegów (5) niekompletna, rozrusznik. Antoni Kuś, 57-320 Polanica Zdrój, ul. Warszawska 9/5

HONDA ACCORD, 1978/83 r., : kolumna kierownicza, amortyzatory, chłodnica, szyby tylne uchylane, przednia belka z drążkami, sprężyny do zaworów, pompa wodna, linka do maski, półośka z przegubem. Antoni Kuś, 57-320 Polanica Zdrój, ul. Warszawska 9/5

HONDA ACCORD, 1979 r., 1600 ccm, : przednie błotniki (nowe). Andrzej Sokołowski, 59-307 Raszówka, Zimna Woda 37, gm. Lubin, woj. legnickie

HONDA ACCORD, 1981 r., : pompa hamulcowa z serwem, kolumny McPherson, sprężyny przód i tył, zabierak, tarcze hamulcowe, próg prawy i błotnik tył - reperaturka. Wrocław, tel. 48-31-02, w godz. 20-21.30

HONDA ACCORD, 1983 r., 1600 ccm, : skrzynia biegów (5), nowa, - 5.0 mln. Jarosław Niedźwiecki, 56-160 Wińsko, ul. Mickiewicza 42

HONDA ACCORD, 1992 r., 19 tys. km, 2000 ccm, i, : rozrusznik - 4 mln, moduł zapłonu - 1,5 mln, lampy tył: lewa środkowa, prawa boczna - po 0,5 mln/szt., felga aluminiowa - 1,5 mln. Wrocław, tel. 071/65-27-33

HONDA ACCORD, 1992 r., : skrzynia biegów, rozrusznik, komputer, kierownica, podsufitka, zawieszenie (tył), klapa (tył), klamki, tapicerki, kanapa, katalizator i inne części. Wrocław, tel. 63-90-44, w godz. 8-14

HONDA ACCORD, PRELUDE, 1800 ccm, 12V, : półośka (89r), półośka (91r), skrzynia biegów /5/ w częściach, głowica, łożysko oporowe. Dzierżoniów, tel. 074/ 31-14-04, po godz. 15

HONDA CIVIC, 1984/87 r., : lewe dwrzi, lusterko, szyba lewy bok (tył), chłodnica do 1.3, wiązka inst. elektr., zbiornik paliwa, tylna oś, siedzenia, dmuchawa, zderzak tył, plastiki wewn., pasy, zegary i przewody ham. Oleśnica, tel. 14-36-40

HONDA CIVIC, 1987 r., 1500 ccm, 12V, : prawy reflektor, półosie z przegubami, amortyzatory gazowe, pompa paliwa (nowa). Wrocław, tel. 57-97-25

MONTAŻ
HAKÓW HOLOWNICZYCH
MECHANIKA-ELEKTRYKA
POJAZDOWA
Wrocław, ul. Mickiewicza 10
tel. 071/48-37-70, w godz. 8⁰⁰-20⁰⁰
czynne w godz. 8⁰⁰ - 17⁰⁰
w soboty w godz. 8⁰⁰ - 14⁰⁰
OP961777

HONDA CIVIC COUPE, 1994 r., 2 drzwiowy: lewe drzwi kpl, tylna szyba z wycieraczką i teleskopami, kpl. tylnych lamp, przednia lewa lampa i kierunkowskaz. Paweł Smuga, Żmigród, ul. 1-go Maja 25

HONDA CIVIC, 1994 r., hatchback, 2-drzwiowy: lewe drzwi kompletne, tylna szyba z wycieraczką i teleskopami, komplet tylnych lamp, lampa przednia lewa. Paweł Smuga, 55-055 Żmigród, ul. 1 Maja 25

HONDA CIVIC, 1995 r., 5-drzwiowy : przedni zderzak - 2.5 mln. Wrocław, tel. 44-11-86

HONDA CIVIC, 1995 r., : pokrywa silnika, stan idealny - 400 zł. Lubin, tel. 076/44-21-84, wieczorem

HONDA CONCERTO, : pokrywa silnika, nadkole plastikowe prawe, atrapa przednia. Wrocław, tel. 25-42-70, po godz. 18

NOTOWANIA AUTO-GIEŁDY DOLNOŚLĄSKIEJ

Średnie ceny wywoławcze wybranych marek i modeli samochodów z ostatnich czterech tygodni. (nr 27 z 02.04.96r.)

MARKA	MODEL	ROK	SILNIK	CENA	PRÓBKA
AUDI	100	79	benzyna	42.7	37
AUDI	100	83	benzyna	106.5	27
AUDI	100	84	benzyna	119.4	25
AUDI	100	86	benzyna	137.4	30
AUDI	100	89	benzyna	207.4	32
AUDI	80	79	benzyna	50.9	57
AUDI	80	80	benzyna	59.5	61
AUDI	80	81	benzyna	62.5	31
AUDI	80	83	benzyna	73.3	27
AUDI	80	86	benzyna	118.4	27
AUDI	80	87	benzyna	159.1	65
AUDI	80	88	benzyna	193.2	103
AUDI	80	89	benzyna	204.7	72
AUDI	80	90	benzyna	237.1	45
AUDI	80	91	benzyna	254.1	35
AUDI	80	92	benzyna	324.1	33
FIAT	125p	76	benzyna	13.4	42
FIAT	125p	77	benzyna	13.7	49
FIAT	125p	78	benzyna	15.2	52
FIAT	125p	79	benzyna	16.8	50
FIAT	125p	80	benzyna	20.1	67
FIAT	125p	81	benzyna	20.8	46
FIAT	125p	82	benzyna	21.7	53
FIAT	125p	83	benzyna	23.4	92
FIAT	125p	84	benzyna	27.3	76
FIAT	125p	85	benzyna	31.2	90
FIAT	125p	86	benzyna	35.7	80
FIAT	125p	87	benzyna	42.5	82
FIAT	125p	88	benzyna	48.5	48
FIAT	126p	76	benzyna	11.5	53
FIAT	126p	77	benzyna	13.3	107
FIAT	126p	78	benzyna	15.4	120
FIAT	126p	79	benzyna	16.3	19
FIAT	126p	80	benzyna	17.2	132
FIAT	126p	81	benzyna	18.1	106
FIAT	126p	82	benzyna	20.6	31
FIAT	126p	83	benzyna	22.5	55
FIAT	126p	84	benzyna	25.4	43
FIAT	126p	85	benzyna	28.9	37
FIAT	126p	86	benzyna	36.7	89
FIAT	126p	87	benzyna	39.3	61
FIAT	126p	88	benzyna	43.2	20
FIAT	126p	90	benzyna	56.4	49
FIAT	126p	91	benzyna	63.8	111
FIAT	126p	92	benzyna	70.6	100
FIAT	126p	93	benzyna	78.9	127
FIAT	126p	94	benzyna	88.6	122
FIAT	126p	95	benzyna	98.2	76
FIAT	CINQUECENTO	93	benzyna	145.2	100
FIAT	CINQUECENTO	94	benzyna	160.5	86
FIAT	CINQUECENTO	95	benzyna	179.4	27
FIAT	PUNTO	95	benzyna	281.6	30
FIAT	TEMPRA	91	benzyna	209.8	28
FIAT	UNO	93	benzyna	182.2	27
FORD	ESCORT	81	benzyna	70.3	49
FORD	ESCORT	82	benzyna	75.0	41
FORD	ESCORT	83	benzyna	81.7	41
FORD	ESCORT	84	benzyna	91.2	30
FORD	ESCORT	85	benzyna	96.3	52
FORD	ESCORT	86	benzyna	109.0	38
FORD	ESCORT	87	benzyna	122.1	58
FORD	ESCORT	88	benzyna	139.0	49

MARKA	MODEL	ROK	SILNIK	CENA	PRÓBKA
FORD	ESCORT	89	benzyna	141.7	32
FORD	ESCORT	90	benzyna	177.1	39
FORD	ESCORT	91	benzyna	206.7	51
FORD	ESCORT	92	benzyna	220.7	36
FORD	FIESTA	80	benzyna	46.4	29
FORD	FIESTA	81	benzyna	53.4	26
FORD	FIESTA	88	benzyna	124.3	27
FORD	FIESTA	90	benzyna	159.4	37
FORD	FIESTA	91	benzyna	161.1	31
FORD	SCORPIO	86	benzyna	135.8	29
FORD	SIERRA	82	benzyna	84.8	27
FORD	SIERRA	83	benzyna	86.0	57
FORD	SIERRA	84	benzyna	88.0	41
FORD	SIERRA	84	diesel	91.3	41
FORD	SIERRA	85	benzyna	97.4	37
FORD	SIERRA	85	diesel	105.4	26
FORD	SIERRA	86	benzyna	104.9	54
FORD	SIERRA	87	benzyna	134.3	78
FORD	SIERRA	88	benzyna	139.4	70
FORD	SIERRA	89	benzyna	159.8	52
FORD	SIERRA	90	benzyna	185.7	42
FORD	SIERRA	91	benzyna	199.0	52
FORD	SIERRA	92	benzyna	241.1	36
FORD	TRANSIT	87	diesel	214.2	27
LADA	WAZ	86	benzyna	62.3	31
LADA	WAZ	88	benzyna	76.8	29
LADA	WAZ	89	benzyna	88.8	30
MERCEDES	200	78	benzyna	65.9	25
OLTCIT	CLUB	92	benzyna	75.0	39
OPEL	ASCONA	82	benzyna	65.0	27
OPEL	ASCONA	83	benzyna	72.6	27
OPEL	ASTRA	93	benzyna	247.8	27
OPEL	KADETT	80	benzyna	58.4	48
OPEL	KADETT	81	benzyna	63.0	59
OPEL	KADETT	82	benzyna	65.7	41
OPEL	KADETT	83	benzyna	68.0	42
OPEL	KADETT	83	diesel	72.0	36
OPEL	KADETT	84	benzyna	73.1	25
OPEL	KADETT	85	benzyna	97.2	71
OPEL	KADETT	85	diesel	113.7	27
OPEL	KADETT	86	benzyna	122.1	102
OPEL	KADETT	87	benzyna	133.3	124
OPEL	KADETT	88	benzyna	140.1	96
OPEL	KADETT	89	benzyna	154.5	74
OPEL	KADETT	89	diesel	158.0	26
OPEL	KADETT	90	benzyna	172.9	69
OPEL	KADETT	91	benzyna	181.0	124
OPEL	OMEGA	87	benzyna	165.0	36
OPEL	OMEGA	88	benzyna	177.5	31
OPEL	OMEGA	89	benzyna	180.6	43
OPEL	OMEGA	90	benzyna	216.5	35
OPEL	OMEGA	91	benzyna	260.2	28
OPEL	REKORD	80	benzyna	43.4	25
OPEL	VECTRA	89	benzyna	199.2	78
OPEL	VECTRA	90	benzyna	202.4	48
OPEL	VECTRA	91	benzyna	228.3	44
OPEL	VECTRA	93	benzyna	299.7	38
PEUGEOT	309	87	benzyna	130.2	25
PEUGEOT	405	88	benzyna	164.6	43
POLONEZ		80	benzyna	30.9	94
POLONEZ		81	benzyna	35.6	59
POLONEZ		82	benzyna	37.7	37

MARKA	MODEL	ROK	SILNIK	CENA	PRÓBKA
POLONEZ		83	benzyna	39.3	51
POLONEZ		84	benzyna	43.5	63
POLONEZ		85	benzyna	50.4	35
POLONEZ		86	benzyna	55.6	60
POLONEZ		87	benzyna	61.3	89
POLONEZ		88	benzyna	70.5	65
POLONEZ		89	benzyna	75.5	98
POLONEZ		90	benzyna	87.8	128
POLONEZ		91	benzyna	98.7	30
POLONEZ	CARO	91	benzyna	111.6	37
POLONEZ	CARO	92	benzyna	120.3	149
POLONEZ	CARO	93	benzyna	133.2	129
POLONEZ	CARO	94	benzyna	155.5	53
POLONEZ	CARO	95	benzyna	176.7	66
POLONEZ	TRUCK	94	benzyna	157.8	26
RENAULT	19	89	benzyna	166.0	32
RENAULT	19	90	benzyna	184.4	27
RENAULT	19	91	benzyna	191.4	38
SKODA		81	benzyna	32.3	38
SKODA		82	benzyna	33.5	57
SKODA		83	benzyna	40.8	36
SKODA		88	benzyna	71.3	40
SKODA		89	benzyna	79.9	28
SKODA	FAVORIT	91	benzyna	134.4	94
TRABANT	POLO	91	benzyna	69.4	33
VW	GOLF	77	benzyna	41.8	25
VW	GOLF	78	benzyna	47.3	30
VW	GOLF	78	diesel	51.0	25
VW	GOLF	79	benzyna	48.3	53
VW	GOLF	80	benzyna	53.7	51
VW	GOLF	80	diesel	62.5	32
VW	GOLF	81	benzyna	63.5	27
VW	GOLF	82	diesel	74.0	37
VW	GOLF	84	benzyna	116.1	37
VW	GOLF	85	benzyna	120.1	53
VW	GOLF	86	benzyna	125.1	49
VW	GOLF	86	diesel	125.1	49
VW	GOLF	87	benzyna	132.5	88
VW	GOLF	87	diesel	136.5	45
VW	GOLF	88	benzyna	147.9	85
VW	GOLF	89	benzyna	160.4	83
VW	GOLF	90	benzyna	176.0	62
VW	GOLF	91	benzyna	190.9	65
VW	GOLF	92	benzyna	272.7	30
VW	GOLF	93	benzyna	287.6	39
VW	GOLF	94	benzyna	352.6	38
VW	JETTA	80	benzyna	59.3	31
VW	JETTA	87	benzyna	141.9	30
VW	JETTA	91	benzyna	214.2	28
VW	PASSAT	78	benzyna	40.1	44
VW	PASSAT	79	benzyna	43.8	27
VW	PASSAT	83	benzyna	81.7	30
VW	PASSAT	84	benzyna	92.6	26
VW	PASSAT	86	benzyna	103.0	29
VW	PASSAT	87	benzyna	109.7	28
VW	PASSAT	88	benzyna	202.9	64
VW	PASSAT	89	benzyna	209.3	56
VW	PASSAT	91	benzyna	257.0	71
VW	PASSAT	92	benzyna	306.4	56
VW	PASSAT	93	benzyna	361.1	43
VW	TRANSPORTER	80	benzyna	80.2	39
ŻUK		85	benzyna	45.0	27

HONDA CRX, 1500 ccm, : silnik niekompletny, - 12.0 min. Świba, woj. kaliskie, tel. 0647/ 192-29, wieczorem

HONDA PRELUDE, : skrzynia biegów /5/ z pękniętą obudową sprzęgła, - 3.5 min. Wrocław, tel. 48-54-63

HONDA PRELUDE, 1986/87 r., : skrzynia biegów, na części (pęknięta obudowa sprzęgła). Wrocław, tel. 48-54-63

HYUNDAI EXCEL, : silnik, skrzynia biegów automatyczna, komputer i inne części. Nowogrodziec, tel. 0795/ 162-49

HYUNDAI PONY, : blok silnika z tłokami i wałem korbowym (2 szt.), - 4.5 min/szt. Wrocław, tel. 57-60-26

HYUNDAI PONY LS, : rożne. Janek, 59-700 Bolesławiec, tel. 0795/33-97, w godz.12-13 i 18-19

HYUNDAI PONY, 1991 r., : lusterko prawe, nowe, - 1.5 min. Wrocław, tel. 354-24-87

HYUNDAI PONY, 1991 r., : blok silnika z tłokami, wałem i korbowodami - 400 zł. Wrocław, tel. 57-60-26

HYUNDAI PONY, 1992 r., : klapa przednia i tylna, lampy przednie, kierunkowskazy, zderzak, błotniki. Osiecznica 71, woj. jeleniogórskie, tel. 0795/ 12-114 i 090/66-18-37

HYUNDAI PONY, 1992 r., : wkład do prawego lusterka, antena, listwa na tylne drzwi. Wrocław, tel. 35-43-132

HYUNDAI PONY, LANTRA, : maski, błotniki, światła, różne części do różnych modeli Huyndai. Wrocław, tel. 63-42-44

IFA, : resor przedni, - 1.7 min. Ścinawa, tel. 076/ 43-66-96

IFA 50, : silnik, po remoncie kapitalnym - 2500 zł. Legnica, tel. 56-37-85, po godz. 18

IFA L-50, : skrzynia biegów i dużo innych części. Lubin, tel. 076/44-07-77, do godz.16

IFA W50, : silnik na części. Żary, tel. 74-33-53, po godz. 16

IFA W50, : silnik po remoncie, - 15.0 min. Jawor, tel. 70-20-50

INSTALACJA GAZOWA, samochodowa, kompletna, - 35.0 min. Leszno, tel. 065/20-19-85

INSTALACJE GAZOWE, 1990 r., holenderskie, 2 sztuki, kompletne, stan b. dobry, butle 60l i 40l - 350 zł/szt. Leszno, tel. 065/20-98-03

ISUZU MIDI, 1985 r., 2200 ccm, diesel, : skrzynia biegów. Skomlin k. Wielunia, tel. 0199/ 118-77, w godz. 20-22

ISUZU TROOPER, : drzwi tylne, - 5.0 min. Legnica, tel. /fax 076/56-17-19

IVECO, : konsola kpl. Góra, woj. leszczyńskie, tel. 065/43-38-10

IVECO DAILY, : skrzynia biegów (4), piasty przednie, zaciski hamulcowe, rozrusznik. Wrocław, tel. 341-41-67, (pn-pt), w godz.10-17

IVECO DAILY, : maska, lampy, blachy i silnik, od 100 zł. Zielona Góra, tel. 068/20-92-71

JAWA 350 TS, : zbiorniki paliwa, rama z instalacją, siedzenie, pokrywy boczne, pokrywy silnika, części silnika, reg. napięcia, alternatory, koła, filtry powietrza i inne części. Sylwester Dąbrowski, 51-251 Wrocław, ul. Złocieniowa 14

JELCZ, ciągnik siodłowy: tylny most i siodło na naczepę, stan b. dobry, - 15.0 min. Paczków, tel. 077/ 31-63-05

JELCZ, : silnik SW-680, techn. sprawny. Wrocław, ul. Morska 6/1

JELCZ W, : pompa do kipra - 40, - 2.0 min. Lubin, tel. 42-61-17

JELCZ, : pompa wtryskowa 56-0, 73r, cena - 300 zł, komplet wtryskiwaczy - 200 zł, alternator - 200 zł. Ścinawa, tel. 076/43-66-96

JELCZ, : szczotki do rozrusznika, 4 szt. - 10 zł. Ireneusz Pielichaty, Gologłowy 23, gm. Kłodzko

JELCZ, : plandeka celna (kolor szary, dł. 6 m, trójdzielna, nie używana), - 7.0 min. Mieczysław Krawczyszyn, 57-160 Borów, Piotrków 14, woj. wrocławskie, tel. 0725/ 331-79

JELCZ, skrzyniowy: oryginalna rama pomostu skrzyni ładunkowej, pasuje do innych skrzyniowych, - 5.5 min. Oława, tel. 37-018, po godz.16

JELCZ, nowe: pedał sprzęgła - 1.8 min, pedał hamulca - 1.4 min, pompa paliwowa - 0.4 min, pompa wtryskowa (turbo) - 6.2 min, przełącznik kierunkowskazów - 250 tys. Oława, tel. 071/13-10-14, po godz. 19

JELCZ, : siłownik wywrotu. Oława, tel. 34-865

JELCZ 315, : łóżko-kanapa, czarna, ze skaju, - 1.5 min. Lubin, tel. 076/42-13-20

JELCZ 315 W, : siłownik wywrotu, stan b. dobry, - 5.0 min. Wrocław, ul. Rybacka 24/12

JELCZ 317, : rama do wywrotu + siłownik, - 9.0 min. Mirosławice, ul. Południowa 3, tel. 16-28-45, grzecznościowy

JELCZ 317, : pompa wtryskowa, korbowody turbo po reperacji, zawory powietrza, sprężarki powietrza. Brzeg Dolny, tel. 071/19-77-74, wieczorem

JELCZ 317, : nowa rama do ciągnika siodłowego, cena - 500 zł, nowa przekładnia kierownicza - 500 zł. Wrocław, tel. 68-65-84, grzecznościowy

JELCZ 325, : kabina oraz kpl. koła. Wrocław, ul. Morska 6/1

JELCZ, LIAZ, KAMAZ, : skrzynia ład. z pałąkami i plandeką, wym. 2.4x0.8 m. Zgorzelec, tel. 0797/ 18-688

JUNAK, :koło 15" z oponą, - 2.5 min. Wrocław, tel. 67-00-61, wewn.119

KAMAZ, : wał korbowy (do szlifu) - 70 zł. Ścianawa, tel. 076/43-66-96

KAMAZ, : silnik bez osprzętu, stan b. dobry, pilne. Wrocław, ul. Złotnicka 34b

KAMAZ, : nowy kpl wałów pędnych - 6 min, wspomaganie - 5.5 min. Strzegom, tel. 55-16-93, po godz.15

KAMAZ, : stelaż i plandeka - nowe, - 15.0 min. Karpacz, tel. 075/61-85-30

KAMAZ, wywrotka: tylne mosty po regeneracji, - 30.0 min. Stanisław Kaczorowski, 48-385 Lubiatów 50, gm. Otmuchów, woj. opolskie

KAMAZ, : kabina, skrzynia biegów, rama, alternator, mosty itd. Taczków, tel. 077/31-63-87

KAMAZ, : pompa wtryskowa, sprężarka, 2 pompy olejowe, rozrusznik, stan dobry i inne, pilnie, - 3.5 min. B. Biliński, Nowa Ruda, tel. 55-70

KAMAZ, : skrzynia ład. o dł. 5.2 m, wysokie burty, stan b. dobry - 12 min. M. Michalczyk, 56-414 Poniatowice, Ostrowina 47, woj. wrocławskie

KATALIZATOR, używany, stan b. dobry, z sondą Lambda (do auta z wtryskiem paliwa), - 2.5 min. Wrocław, tel. 72-35-05 i 72-10-34, w godz. 9-18

KATALIZATORY, do dużych silników (Opel Senator, haguar, Mercedes V8). Świba, tel. 0647/ 192-29, wieczorem

KOŁA, 4 koła, aluminiowe felgi, 155 x 70 x 13, opony Continental, - 4.0 min. Wrocław, tel. 343-27-63

KOŁA, 4 szt., aluminiowe felgi z oponami, 195 x 95 x 15, - 5.0 min. Strzelin, tel. 0725/ 209-95

KOŁA, kompletne, 4 szt., 750 x 20, na osiem śrub, felgi + opony + dętki, stan b. dobry, - 4.0 min. Jan Wagner, 57-410 Ścinawka Średnia, gm. Radków, woj. wałbrzyskie, ul. Kościuszki 42

KOMBAJN ZBOŻOWY VISTULA, : podłoga przednia podsiewacza, podsiewacz, oś napędowa ze skrzynią biegów i inne drobne części, - 3.0 min. Zbigniew Wandycz, 57-120 Księżyce 35, gm. Wiązów, woj. wrocławskie

KOMPUTERY WTRYSKU PALIWA, : Opel Senator 3.0 E, Opel Kadett 1.6 AHXN-EC, VW Polo 1.3, Subaru 1.8. Świba, tel. 0647/ 192-29, wieczorem

KOPARKA BIAŁORUŚ, : opona z felgą, tylna (nowa) 330x965 /13.6/12 - 38/R - 10 min oraz opona z dętką, tylna, nowa, szeroka, rozm. 400x965 /15.5-38/R - 10 min. Wrocław, tel. 071/67-87-02

KOPARKA KASTOR, : łyżka czerpakowa, techn. sprawna, poj. 0.6 m sześć, Ozimek, tel. 090/ 35-09-42

KOPARKA KU 1207, : rozrusznik, prądnica, taśmy hamulcowe - nowe, - 5.0 min. Nowogród Bobrzański, tel. 27-66-82, po godz. 20

KOPARKO - ŁADOWARKA, Ostrówek: wał korbowy, fabr. nowy, - 7.0 min. Jelenia Góra, tel. 215-31

KOSIARKA ROTACYJNA, : różne części, tanio, 20.0 min. Kobierzyce, tel. 11-13-27 (fax)

LADA, 1500 ccm, : silnik po remoncie (blok nowy, wał po szlifie) z osprzętem - 18 min, skrzynia biegów /4/ - 4 min. Wrocław, tel. 73-37-78

LADA, 1500 ccm, : lampy tylne, drzwi oraz inne części, nowe. Wrocław, tel. 21-66-58 i 352-41-04

LADA, : tłoki 79.4 mm - 0.9 min/kpl., cylinderki hamulcowe przednie - 0.85 min/kpl. Wrocław, tel. 34-30-685

LADA 2105, : błotniki przednie (2 sztuki), tarcza sprzęgłowa, docisk, długie końcówki drążka, - 2.6 min. Ząbkowice Śląskie, tel. 15-29-02

LADA, 1984 r., 1300 ccm, : silnik, stan b. dobry, - 12.0 min. Świdnica, tel. 53-15-04, po godz.20

LADA 2105/07, 1986 r., 1500 ccm, benzyna, : gaźnik, aparat zapł., skrzynia biegów /5/, tylny most, chłodnica, rozrusznik, felgi i inne części. Marek Kozłowski, 48-332 Pogorzela 55a, gm. Olszanka

LADA 2105/2107, : błotniki przednie, cena - 40 zł/szt. Zielona Góra, tel. 068/20-29-02

LADA CARLOTTA, : 2 reflektory okrągłe zespolone, - 5.0 min. Ostrzeszów, tel. 064/ 30-33-82

LADA SAMARA, : błotniki przednie, dach, wzmocnienie (tył) prawe i inne części, nowe. Wrocław, tel. 21-66-58 i 353-41-04

LADA SAMARA, : wężyki hamulcowe - 4 zł/szt., stacyjka - 70 zł. Wrocław, tel. 34-30-685

LADA SAMARA, : hak, nowy, nie używany, - 1.0 min. Oleśnica, tel. 14-30-03

LADA SAMARA, 1500 ccm, : skrzynia biegów, 13.0 min. Wrocław, tel. 35-32-216

LANCIA BETA, : wszystkie części. Zielona Góra, tel. 068/20-89-16

LANCIA DELTA, 1982 r., 1500 ccm, : półoski z przegubami, przekł. kierownicza, wahacze, zegary, chłodnica z wentylatorem, alternator, pompa wodna, pompa paliwa, silnik do remontu. Wrocław, tel. 24-95-12

LANCIA DELTA, 1983 r., : tylna szyba podgrzew., przedni prawy reflektor i inne. Piotr Firszt, 59-700 Bolesławiec, ul. Gdańska 8/1, po godz. 17

LIAZ, : felgi, drzwi L+P, skrzynia ładunkowa, chłodnica, przedni zderzak kompletny, inne części. Gromadka, tel. 076/17-20-68, po godz. 20

LIAZ, : silnik kpl. ze skrzynią biegów, w całości lub na części, poloś (1 szt.). Oława, tel. 34-865

LIAZ KAROSA, : zestaw naprawczy silnika, poduszki powietrzne, silnik, skrzynia biegów, most tylny, pompa wodna, rozrusznik. Z. Małuszczak, Gło-

OPONY UŻYWANE

HURT JUŻ OD 17 zł./szt !!! OP962226

Wrocław, tel. 343 88 61, w. 249

Lipskie Targi Motoryzacyjne

AUTO MOBIL INTERNATIONAL
VERKEHR + LOGISTIK

Leipzig 13-21.04.1996

Wszelkie informacje oraz organizacja wyjazdów

Biuro Obsługi Targów 50-119 Wrocław, ul. Nożownicza 1

tel./fax 071/724608, tel. 34-354-61; w godz. 10⁰⁰-17⁰⁰

OP962XXX

DIESEL-SERVICE PISARZOWICE

AUTORYZOWANY SERWIS NAPRAWY POMP WTRYSKOWYCH BOSCH DIAGNOSTYKA, NAPRAWY, REGULACJE DIESLI - WSZYSTKIE CZĘŚCI

POMPY (od 50 zł), WTRYSKI (od 10 zł.) WTRYSKI VW, AUDI, FORD, MERCEDES, OPEL (od 29 zł. NIEMIECKIE)

TEL. 0798/12867

090 661457, 0798/5992

OP962081

gów, tel. 076/33-17-40 i 33-19-58

LADOWARKA ŁK-2 - chłodnica wodno - olejowa. Złotoryja, tel. 076/ 78-17-23

MAGIRUS DEUTZ 130 M8, 6086 ccm, : części do silnika i deska rozdzielcza. Wrocław, tel. 61-22-28

MAN, : oś przednia kompl., 3 osie do Fruhauf Jumbo z resorami. Wrocław, tel. 071/61-59-34

MAN, 1984/85 r., : silnik V8, 360 kM, poj. 13,6l, + chłodnica, osprzęt, - 120.0 mln. Leszno, tel. 065/38-03-33

MAN 19.320, : silnik, skrzynia biegów, zawieszenie, poduszki, tylne mosty. Wrocław, tel. 24-27-85

MAZDA, : chłodnica. Oleśnica, tel. 071/ 14-23-51

MAZDA, tylny napęd : skrzynia biegów (5) - 4 mln. M. Groszczyński, 59-911 Dłużyna, Dłużyna Dolna 80h/1, k. Zgorzelca

MAZDA, 1986 r., : reflektory, drzwi (2-drzwiowy), silnik + skrzynia biegów (5), tylne lampy i pokrywa, zawieszenie, przekł. kierownicza ze wspomaganiem i przednia szyba. Mirków k. Wrocławia, tel. 071/15-25-25, w godz. 8-20

MAZDA BUS, 1992 r., : oryginalny hak, - 4.5 mln. Wrocław, tel. 318-02-94

MAZDA 323, 2-drzwiowy: szyba drzwiowa. Wrocław, tel. 49-36-81, 354-25-31, po godz. 21

MAZDA 323, : koła i aluminiowe felgi kpl, 13x165, - 3.8 mln. Świdnica, tel. 074/53-49-74

MAZDA 323, : skrzynia biegów, lampy, zawieszenia, osprzęt silnika, 4 koła, chłodnica. Wrocław, tel. 63-43-33 wewn. 237, w godz. 10-16

MAZDA 323 COMBI, 1979 r., : klapa tylna bagażnika, stan b. dobry, - 1.0 mln. Świdnica, tel. 58-17-88

MAZDA 323, 1979 r., : przednia ściankа, dach, szyba, przód z progami. I. Lech, Milicz, Kaszowo 12, tel. 0728/49-092

MAZDA 323, 1980 r., : głowica z zaworami - 0.9 mln, alternator - 0.55 mln, aparat zapłonowy - 0.2 mln, sprzęgło - 0.4 mln, pompa paliwowa - 0.25 mln, gaźnik - 0.4 mln, wałek rozrządu - 0.2 mln. Wrocław, tel. 48-96-43

MAZDA 323, 1980 r., 1300 ccm, : silnik, skrzynia biegów, tylne zawieszenie, wał, kolumna kierownicy, klapa silnika, pas przedni, lampy tylne, pompa hamulcowa, koła, szyby i wiele innych drobiazgów. Zielona Góra, tel. 068/20-18-60

MAZDA 323, 1981 r., : różne części. Złotoryja, tel. 076/ 78-17-23

MAZDA 323, 1982 r., 1500 ccm, : silnik, - 6.0 mln. Wrocław, tel. 25-00-72, 25-14-20

MAZDA 323, 1982/85 r., : skrzynia biegów /5/ - 5 mln, drzwi lewe i prawe, pokrywa silnika, błotniki lewe i prawe, pas dolny, dach z szyberdachem, rozrusznik, zawieszenia przednie, belka pod silnik, reflektory, dywan, deska. Wrocław, tel. 21-39-53

MAZDA 323, 1987 r., : całe auto bez silnika i karoserii. Chróścina, tel. 065/43-63-78

MAZDA 323, 1989 r., : prawe i lewe lampy z kierunkowskazami i hokejami, stan idealny. Prusice k. Trzebnicy, tel. 12-63-34

MAZDA 323 F, 1992 r., 1600 ccm, : komputer. Wrocław, tel. 341-41-67, (pn-pt), w godz. 10-17

MAZDA 323, 1993 r., : lampa, kierunkowskaz lewy przód. Wrocław, tel. 67-85-62

MAZDA 323, 1995 r., : przedni zderzak. Jelcz-Laskowice, tel. 071/31-81-698

MAZDA 323 F GT, 1900 ccm, benzyna, : deska rozdzielcza, - 2.0 mln. Wrocław, tel. 72-12-69, po godz. 18

MAZDA 626, 1983/87 r., : pompa paliwa diesel, lampy, drzwi, szyba tylna i boczne, pokrywa bagażnika, tyłn błotniki i ścianka, skrzynia biegów, fotele i części wnętrza, el. szyby, centralny zamek, przekaźniki i inne części. Wrocław, tel. 73-93-99

MAZDA 626, 1983/87 r., 1600 ccm, : ukł. kierowniczy, alternator, lampa tylna prawa, skrzynia biegów (5), konsola, amortyzator, zbiornik paliwa, wahacz przedni prawy, zawieszenie (przód i tył), głowica silnika, drzwi, klapa bagażnika, maska, nagrzewnica. Legnica, tel. 076/254-31

MAZDA 626, 1986 r., : drzwi lewe przód i tył, serwo z pompą. Wrocław, tel. 35-422-97

MAZDA 626, 1986 r., : drzwi lewe (przód i tył), serwo z pompą. Wrocław, tel. 354-22-97

MAZDA 626, 1986 r., : reflektory, drzwi (2-drzwiowy), silnik, skrzynia biegów /5/, tylne lampy i pokrywa, zawieszenie, przekł. kierownicza ze wspomaganiem, przednia szyba. Mirków k. Wrocławia, tel. 071/15-25-25, w godz. 8-20

MAZDA 626, 1989 r., 2000 ccm, wtrysk, : po wypadku, zawieszenie, silniki 2 szt., ćwiartki szyby, części plastykowe, zderzaki, hak do uzgodnienia. Leszno, tel. 065/35-05-05

MAZDA 626, 1989 r., : lewy tylny błotnik. Wrocław, tel. 11-32-37

MAZDA 626, 1990 r., : klapa tylna z szybą (combi), tył lewy, szyba (combi), drzwi (przód i tył) prawe, kpl. tapicerka, McPherson, skrzynia biegów z półosiami, pompa ABS. Wrocław, tel. 57-03-52

MAZDA 626, 1992 r., : komplet siedzeń - 100 DEM. Zgorzelec, tel. 0797/524-30

MAZDA 626, 1995 r., : drzwi, dach, deska, klapa tylna, pompa ABS, skrzynia biegów, zawieszenie i wiele innych części. Brzeg, tel. 077/ 11-10-04, w godz. 9-13

MERCEDES, : 124-przednia maska z wygłuszeniem; 140 tylny zderzak; 190-prawe, tylne drzwi; 202-przedni zderzak, lewe tylne drzwi. Wrocław, tel. 24-23-22

MERCEDES BUS, : słupek środkowy prawa strona, nowy, rachunek, - 2.5 mln. Oleśnica, tel. 14-23-51

MERCEDES, E-classe: zagłówki (4 szt., czarna krata), instalacja elektryczna z komputerem do airbag (bez poduszki). Wrocław, tel. 16-84-85

MERCEDES, : nowe tarcze cierne do autom. skrzyń biegów. Świba, tel. 0647/ 192-29, wieczorem

MERCEDES, : aluminiowe felgi, nowe, nie używane, ze śrubami, 5-otworowe, - 6.2 mln. Wrocław, tel. 21-52-27

MERCEDES D 123, : tylna klapa - 0.4 mln, szyby (bez przedniej), konsola środkowa - 0.25 mln, zegar - 0.35 mln, skrzynia biegów - 1.5 mln. Wrocław, tel. 44-73-63, po godz. 19. Marcin

MERCEDES, 5800 ccm, : silnik, skrzynia biegów, chłodnica, odprawa celna, typ silnika OM 352x. Brzeg, tel. 16-62-36

MERCEDES 123, : zderzak przedni, dolne listwy, drzwi, klamki kompletne, atrapy. Lubin, tel. 42-80-38

MERCEDES 123, : teleskop przedni, wacum pompa. Wrocław, tel. 72-64-32

MERCEDES 124, : przednia maska, przedni prawy reflektor i kierunkowskaz. Wrocław, tel. 352-12-84

MERCEDES 123, diesel, : chłodnica. Lubin, tel. 076/44-74-78

MERCEDES 123, : skrzynia biegów (4), 4 koła z oponami. Wałbrzych, tel. 781-85, po godz. 19

MERCEDES 123, : reflektory kpl, cena 1.2mln/szt, kierunkowskazy kpl, cena 350tys/szt. Wałbrzych, ul. Niepodległości 53/1

MERCEDES 124, : nowe aluminiowe felgi, 2 sztuki, 15" i 16". Walim, tel. 45-72-00

MERCEDES 123, : skrzynia biegów (4), stan dobry, - 3.0 mln. Wałbrzych, tel. 074/719-23

MERCEDES, : 4 aluminiowe felgi BBS, z oponami Pirelli, rozm. 225/50 WR-16, przebieg 1800 km - 950 DEM. Wrocław, tel. 071/73-03-98

MERCEDES, benzyna, : tarcza sprzęgła + docisk, b. mało używane, - 0.7 mln. Jelenia Góra, ul. Wiejska 80A/1

MERCEDES 115, : różne części. Dariusz Bartkowski, 58-560 Jelenia Góra, ul. Solankowa 19/4

MERCEDES 123, : drzwi, maski, klapy, szyby, silniki na części, wszystkie części zawieszenia. Wrocław, tel. 63-43-33 wewn. 237, w godz. 10-16

MERCEDES 124 CE, coupe: przednia atrapa, grill, kierunkowskazy przód białe, tylna blenda. Wrocław, tel. 61-12-17

MERCEDES 123, : felgi z oponami, 4 sztuki, stan b. dobry, - 3.0 mln. Jelenia Góra, tel. 31-992

MERCEDES 124, : tylna klapa combi. Kowary, tel. 075/18-24-02

MERCEDES, : oryg. fotele 3-osobowe, 3 x 3 szt. - 12 mln/komplet. Jelenia Góra, tel. 31-992

MERCEDES, : aluminiowe felgi z oponami, - 15.0 mln. Lubin, tel. 076/44-62-41

MERCEDES, : maska do 500 SEL i klapa tylna do 190 C. Chojnów, tel. 076/18-66-03

MERCEDES 123, : lampa przednia prawa i kierunkowskaz, - 1.0 mln. Legnica, tel. 076/58-41-90

MERCEDES 123, : nagrzewnica - 55 zł, szyba tylna - 59 zł, maska tylna (lekko wgięta) - 29 zł, drzwi tylne prawe - 55 zł, zderzak tylny - 29 zł i inne. Lubin, tel. 42-63-38

MERCEDES 124, : sportowe ospoilerowanie, zderzak przedni i tylny oraz listwy na progi. Wrocław, tel. 090/34-42-12, komórkowy

MERCEDES 123, : automatyczna skrzynia biegów. Wrocław, tel. 090/34-42-12, komórkowy

MERCEDES, : mosty, silniki i inne części do modelów 207-307, 508,808. Lubin, tel. 076/44-07-77, do godz. 16

MERCEDES 115, : kpl drzwi, lampy tył i przód, zderzaki, tylna szyba ogrzewana, maska przód, atrapa i inne. Wrocław, tel. 21-93-11

MERCEDES BUS, : boczne płaty blaszane, rozsuwane drzwi tylne, dach podwyższany i niski, część od modelu 309, długi, wysoki i 208 niski, krótki do uzgodnienia. Leszno, tel. 065/35-05-05

MERCEDES, : wyłącznik rozrusznika, cena 15zł/szt. Świebodzice, tel. 074/54-40-36, w godz. 18-21

MERCEDES 123, 30 tys. km, : silnik po remoncie, kpl +, skrzynia biegów, - 30.0 mln. Wrocław, ul. Drożnicza 32, tel. 34-384-69 wewn.236

MERCEDES 123, : tylne zawieszenie, mechanizm różnicowy, wahacze, kpl amortyzatorów, - 4.0 mln. Bolków, tel. 0798/13-256, po godz. 16

MERCEDES 123/124, : koła 14", 4 szt., stan idealny. P. Jankowski, 52-118 Wrocław, ul. Pl. Mongolski 13/3

MERCEDES 124, : lampy tylne, felgi aluminiowe 7x15 + opony (model 95), 4 sztuki. Wrocław, tel. 67-62-21

MERCEDES 123, : ogrzewana tylna szyba - 0.5 mln, silnik 230E na części - 1.5 mln, pompa wspomagania kier. - 0.5 mln, maska, klapa - 0.3 mln/szt., inne części. R. Sokół, 55-200 Oława, ul. Cicha 3/3

MERCEDES klasa C, : maska - 3 mln, zderzak przód - 2.5 mln. Darek, Trzebnica, tel. 071/12-09-92 wewn. 232 (pn-pt 8-15)

MERCEDES 124, : kpl. amortyzator, - 5.0 mln. Gryziak, Wrocław, ul. Rejtana 2/9

MERCEDES, : blok silnika, diesel, 2000 cm3, 2200 cm3, 2400 cm3, pełna dokumentacja. Rogoźnica, tel. 074/55-22-73

MERCEDES 115, 1972 r., : głowica do 240 bus, głowica 220 D, blok silnika, różne części z rozbiórki. Boguszów Gorce, tel. 44-95-28

MERCEDES 115, 1976 r., : szyby boczne (nie dzielone) i tylna, czarna deska rozdz. bez zegarów, podnośniki szyb, wahacz przedni prawy, przekł. kierownicza z kolumną i kierownicą, różne drobne części tapicerki. Jelenia Góra, ul. Wiejska 80A/1

MERCEDES 123, 1980 r., : prawe lusterko, akumulator DETA 88Ah, 395A, nowy, - 1.4 mln. Wrocław, tel. 62-51-56

MERCEDES 123, 1980 r., 2300 ccm, benzyna, : wspomaganie kierownicy, skrzynia biegów, przednie zaciski hamulcowe, tylna klapa, dyferencjał. Wrocław, tel. 352-12-84

MERCEDES 126, 1984 r., 3800 ccm, : tapicerka, wiązka inst. elektr., obudowa filtra powietrza, tylny most. Jelenia Góra, tel. 64-47-21

MERCEDES, 1986 r., : silnik, 5-cylindrów, Bus - 40mln, skrzynia biegów(5) z kasetą - 20mln, tylny most - 20mln. Bolesławiec, tel. 0795/33-13

MERCEDES 124, 1987 r., : drzwi przednie prawe z szeroką listwą, - 2.0 mln. R. Krzywicki, Wojcieszów, woj. jeleniogórskie, ul. Miedziana 4/2

MERCEDES 124, 1989 r., : tylna belka, przednie zawieszenie, koła z aluminiowymi felgami. Radwanice, tel. 071/11-75-00, po godz. 16

MERCEDES 124, 1992 r., : aluminiowe felgi - kpl. z gronami, oryg., stan idealny, - 10.0 mln. Niegosławice, tel. 068/76-46-22 wewn.78

MERCEDES 115, : maska przednia, pokrywa bagażnika, 4 drzwi, lampy przednie, lampy tylne, pompa wtryskowa, głowica (220 D), fotele. Marek Lerch, 49-300 Brzeg, ul. Boh. Westerplatte 23/10

MERCEDES 115, : dociski sprzęgła. Wrocław, ul. Złotnicka 34b

MERCEDES 116, : drzwi kompletne, felgi, kołpaki, deska, pasy bezwł., chłodnica, nagrzewnica, maska i wiele innych. Wrocław, tel. 49-36-32

MERCEDES 116, 1977 r., : różne części. Wrocław, tel. 24-22-79

MERCEDES 1217, : skrzynia biegów. Wrocław, tel. 071/61-59-34

MERCEDES 123, : dużo części z rozbiórki, przednia lub tylna część karoserii, dach ze słupkami, skrzynia biegów, wał i inne. Wrocław, tel. 63-79-12

MERCEDES 123, : lampy przednie i tylne, sprężyny przednie. Wrocław, tel. 68-76-37

MERCEDES 123, : skrzynia biegów automatic, - 6.5 mln. Paczków, tel. 31-63-42

MERCEDES 123, : kolumna kierownicza z przełącznikami, kierownica. Wrocław, ul. Złotnicka 34b

MERCEDES 123, : tylna ciemna szyba - 450 tys., tylna klapa - 250 tys., tylny prawy wahacz - 250 tys., tylny most (250) - 500 tys. Wrocław, tel. 65-91-30

MERCEDES 123, : prawa lampa i kierunkowskaz, - 1.0 mln. Prochowice, tel. 076/58-41-90

MERCEDES 123 D, 1980 r., : drzwi, dach z szyberdachem, słupki tył oraz maska, przednia i tylna klapa, przednie ćwiartki, zawieszenie przód i tył oraz inne. Malin, tel. 12-70-33

MERCEDES 123, 1984 r., biały, : drzwi uzbrojone tylne lewe, stan b. dobry. Wrocław, tel. 354-12-38

MERCEDES 123, 116, 126, : przekł. kierownicza wraz ze wspomaganiem, stan b. dobry - 1.5 mln, zaciski hamulcowe przednie - 0.6 mln/2 szt. Wrocław, tel. 49-37-65

MERCEDES 123, 126, : aluminiowe felgi z oponami, 4 szt., stan dobry, - 1.0 mln. Bolesławiec, tel. 0795/48-42

MERCEDES 123/115, : przednia szyba, przednia maska, skrzynie biegów, tylne mosty, ukł. hamulcowe i napędowe, inne. Wałbrzych, tel. 41-13-60, w godz. 16-21

MERCEDES 124, : klapa silnika, wahacz przedni prawy, błotnik przedni lewy, reling prawy, felgi stalowe, drzwi tylne prawe. Wrocław, tel. 72-84-62

MERCEDES 124, : przednia lewa lampa. Obornicki Śląskie, tel. 10-13-86

MERCEDES 124, : el. dach, drzwi, klapa, maska i inne. Namysłów, tel. 077/ 11-10-04, w godz. 9-13

MERCEDES 124 D, : antena automat (nowa), pompa wtryskowa - 4.9 mln, zbiornik wyrównawczy - 0.25 mln, linka szybkościomierza - 0.3 mln, parapet - 1.2 mln. Wrocław, tel. 73-74-90

MERCEDES 124, : skrzynia biegów /4/, ABS, amortyzatory, półosie z przegubami, dociski, stabilizator, przekł. kierownicza, serwo, pompa ABS, światełko wewn., konsola na biegi z drewnianym środkiem, pedały z siłownikiem sprzęgła. Wrocław, tel. 16-84-85

MERCEDES 124, 2000 ccm, diesel, : różne części, części silnika. Wrocław, tel. 21-35-57

MERCEDES 124, 1987 r., : fotele (komplet) i drobne elementy tapicerki. Legnica, tel. 076/54-74-98

MERCEDES 124, 1991 r., : kompletna tapicerka z taxi, - 8.0 mln. Radwanice k. Wrocławia, tel. 11-75-00, po godz. 16

MERCEDES 124, 1991 r., 150 tys. km, : tylna belka - 150 DEM, przednie zawieszenie - 150 DEM, koła z aluminiowymi felgami - 400 DEM. Radwanice k. Wrocławia, tel. 11-75-00, po godz. 16

MERCEDES 124, 1992 r., : skrzynia biegów, silnik, zawieszenia przód i tył, szyberdach, tylna klapa i inne. Legnica, tel. 076/29-123

MERCEDES 124, 1993 r., : tylna szyba, - 1.0 mln. Dzierżoniów, tel. 074/ 31-01-82

MERCEDES 124/190, : aluminiowe felgi 16x 7.5 J, „gwiazdy" (Borbet) + opony. Lubin, tel. 076/44-74-78

MERCEDES 126, : zawiasy przedniej maski (L+R) oraz sprężyny do zawiasów. Wrocław, tel. 16-84-85

MERCEDES 190 D, : półosie bez zewnętrznych przegubów. Wrocław, tel. 16-84-85

MERCEDES 190, : felgi ET49x6jx15xHz, opony, rolety, szyberdach, amortyzatory, sprężyny i inne. Wrocław, tel. 071/61-37-05, po godz. 20

MERCEDES 190, czarny metalic, : spoiler tylny, aluminiowe felgi. Wrocław, tel. 67-62-21 lub 0792/47-07

MERCEDES 190 124, : felgi + opony Michelin, 4 szt., stan b. dobry - 6 mln/kpl. Kamienna Góra, tel. 41-07

MERCEDES 190, 1983 r., 2000 ccm, wtrysk, : przekładnia kierownicza, skrzynia biegów (4), cena - 4 mln, łapy silnika, kolektor z wtryskiem, gumy wału, lampa prawa i lewa. Legnica, tel. 076/56-50-80

MERCEDES 190 D, 1988 r., : belka tylnego zawieszenia, cena - 405 zł. Legnica, tel. 076/54-01-86

MERCEDES 190, 1989 r., : błotnik przedni prawy, drzwi tylne prawe, chłodnica (diesel), aluminiowe felgi, obudowa wentylatora (do 124). G. Ślusarczyk, Lwówek Śląski, tel. 0792/20-59

MERCEDES 190-201, : listwy boczne, szerokie, komplet, - 6.5 mln. Wrocław, ul. Rawicka 13

MERCEDES 190/124, : różne części. Wrocław, tel. 25-25-50

MERCEDES 190/124, : drzwi, błotniki, zawieszenia, lampy, chłodnica. Wrocław, tel. 63-43-33 wewn. 237, w godz. 10-16

MERCEDES 190/124, : listwy szerokie (komplet), zatrzaski i i inne elementy, cena - 5.8 do 7 mln. Lubin, tel. 076/42-85-65

MERCEDES 190/124, : felgi ET 6Jx15, opony, rolety, szyberdach, amortyzatory, inne części, - 4.5 mln. Wrocław, tel. 071/61-37-05

MERCEDES 190/124, : różne części. Wrocław, tel. 25-25-50

MERCEDES 190/124, 1991 r., : kierownica + lewarek - 3 mln. R. Sokół, 55-200 Oława, ul. Cicha 3/3

MERCEDES 200 D 123, 2000 ccm, diesel, : most napędowy, stan idealny, + wahacz + półosie, - 4.0 mln. Wrocław, tel. 25-53-00

MERCEDES 200 E 123, : dokumentacja na silnik, - 2.7 mln. Wrocław, tel. 44-73-63, po godz. 19, p. Marcin

MERCEDES 200 D 123, : klapa tylna, most, przekł. kierownicza, pompa wspomagania, serwo i kolumna kierownicza. Wrocław-Kowale, ul. Lechitów 7

MERCEDES 200 D 115, : silnik do remontu, w całości lub na części - 6 mln, skrzynia biegów - 2 mln. Boguszów Gorce, tel. 449/403, w godz. 9-17

MERCEDES 200 D 115, : skrzynia biegów, tylny most, świece żarowe szybkiego grzania, końcówki wtryskiwaczy, 4 opony, 2 koła kompletne, dużo innych części. Józef Sierpień, 59-514 Proboszczów 31A, gm. Pielgrzymka, woj. legnickie

MERCEDES 200 D 123, : silnik, po remoncie + skrzynia biegów (możliwość montażu do innych marek), - 15.0 mln. Józef Andrzejczuk, Bolesławice, tel. 0795/66-55

MERCEDES 200 D, : silnik + skrzynia biegów, model 115, - 9.0 mln. Wrocław, tel. 090-34-11-48

MERCEDES 200 D 115, : nowa skrzynia biegów, most tylny, końcówki wtrysku, nowe świece żarowe, nowe zawieszenie przednie. Józef Sierpień, 59-514 Proboszczów, Pielgrzymka 31a, woj. legnickie

MERCEDES 200 D, 2000 ccm, diesel, : silnik z dokumentacją i skrzynią biegów, - 15.0 mln. Wrocław, tel. 24-10-18

MERCEDES 200 D 123, : silnik, skrzynia biegów, zawieszenia, tylna klapa, drzwi lewe, szyba tylna, inne części. Pisarzowice k/Kamiennej Góry, tel. 128-86

MERCEDES 200 D, : silnik ze skrzynią biegów, w całości, pełna dokumentacja, - 6.0 mln. Wł. Frączyk, 59-615 Zabłocie 50, gm. Nowogrodziec

MERCEDES 200 D 123, 1982 r., : silnik, po remoncie kapitalnym, - 19.0 mln. Wrocław, tel. 57-51-52, rano i wieczorem

MERCEDES 200 D 115, 1982 r., : pompa wtryskowa, tylna lampa, stacyjka, szczęki hamulcowe. Zgorzelec, tel. 0797/16-485, po godz. 17

MERCEDES 200 D 124, 1987 r., 2000 ccm, diesel, : tył nadwozia - 4 mln, układ wydechowy - 1 mln, zbiornik paliwa - 1 mln. Wrocław, tel. 49-34-29

MERCEDES 200 D 123, 1988 r., 2000 ccm, diesel, : silnik w częściach z odprawą celną. Wrocław, tel. 12-70-33

MERCEDES 200, 240 D, : most, stan idealny, - 3.0 mln. Świdnica, tel. 074/52-36-66

MERCEDES 200, 220 D 115, : pompy wtryskowe po przeglądzie - 1.5 mln/szt, pompa wodna, koło zamachowe, stan b. dobry. Lubin, tel. 076/42-58-86, po godz. 18

MERCEDES 200, 240, diesel, : tłoki nominalne, używane, stan b. dobry, cena 0.4 mln/szt. Oława, tel. 347-79

MERCEDES 201/190, : przedni i tylny zderzak, zawieszenie. Wrocław, tel. 090/34-42-12

MERCEDES 202 C, : tylne lampy, oryg. klocki, przednie błotniki, podsufitka. Wrocław, tel. 62-77-17

MERCEDES 206, : rama, silniki na części, zawieszenia, tylne resory, felgi, opony, skrzynia biegów. Wrocław, tel. 63-43-33 wewn. 237, w godz. 10-16

MERCEDES 206 BUS, 1976 r., : szyba przednia + uszczelka, - 2.0 mln. Legnica, tel. 076/272-02

MERCEDES 207, : pompa wtryskowa - 2.5 mln, półosie cienkie - 1.5 mln/szt., pompa wody z wentylatorem - 1.5 mln. Wrocław, tel. 346-66-51

MERCEDES 207, : drzwi prawe przód, - 5.0 mln. Wrocław, tel. 40-14-76

MERCEDES 207, : wszystkie boczne szyby, + tył. Wrocław, tel. 318-04-22

MERCEDES 207, : skrzynia biegów (4) i wał napędowy. Trzebnica, tel. 071/12-08-50

MERCEDES 207, 2400 ccm, diesel, : kolektor ssący, wydechowy, głowica, pompa wtryskowa. Jelenia Góra, ul. Wiejska 80A/1

MERCEDES 207, : oblachowanie, zawieszenia, silniki na części, most 307, stan b. dobry. Wrocław, tel. 63-43-33 wewn. 237, w godz. 10-16

MERCEDES 207 D, : siłownik sprzęgła - 7 mln, amortyzatory przednie, 2 sztuki - 7 mln. Jelenia Góra, tel. 31-992

MERCEDES 207, : most tylny - 11 mln, skrzynia biegów (4) - 6 mln, wał pędny (krótki) - 2.5 mln i inne. Rawicz, tel. 065/45-16-58

MERCEDES 207 BUS, : rozrusznik i alternator po remoncie, pompka zasilająca, części do drugiego rozrusznika. Lech Szuk, 59-820 Kościelnik Śl. 18, gm. Leśna

MERCEDES 207, diesel, : 4-biegowa skrzynia, - 8.0 mln. Kudowa Zdrój, tel. 074/662-825

MERCEDES 207 D, : mała szybka do drzwi. Wrocław, tel. 72-44-46, wieczorem

MERCEDES 207, 307, : instalacja gazowa ze zbiornikiem 120 l, - 9.0 mln. Ślęza, gm. Kobierzyce, ul. Pszenna 5, tel. 11-87-76

MERCEDES 207-410, : nowe, tanio, nadkola przód, maska, boki, poszycia drzwi, stopnie. Stanisław Nitecki, 52-326 Wrocław, ul. Czekoladowa 36/4, po godz. 14

MERCEDES 207/307, : nowy komplet plastikowych nadkoli, - 2.0 mln. Kluczbork, tel. 077/18-22-27

MERCEDES 208, 2300 ccm, benzyna, : silnik. Wrocław, tel. 090/34-42-12, komórkowy

MERCEDES 210 BUS, 1982 r., 220 tys. km, 2300 ccm, benzyna, : silnik przystosowany do zasilania gazem, rej. w kraju, - 7.0 mln. Ślęza, gm. Kobierzyce, ul. Pszenna 5, tel. 11-87-76

MERCEDES 220 D, : pompa paliwa, - 0.5 mln. Krawczyk, Wrocław, ul. Sycowska 13a

MERCEDES 220 D, : wtryskiwacze nowe, 4 szt, - 1.0 mln. Wrocław, tel. 48-36-43

MERCEDES 220 D, : silnik, - 20.0 mln. Mieczysław Lisiecki, 57-110 Borek Strzeliński 100, gm. Borów

MERCEDES 220 D, : silnik w częściach, pompa wtryskowa, podciśnienia, oleju, wody, głowica, miska olejowa, tarcza + docisk sprzęgła, inne część - tanio. Jelenia Góra, ul. Wiejska 80A/1

MERCEDES 220 D 115, : silnik kpl. (uzbrojony), orginalny niemiecki, nie eksploatowany w Polsce, możliwość rejestracji, sprawdzenia i zamontowania, stan idealny, - 14.5 mln. Lubin, tel. 076/42-58-86, po godz. 18

MERCEDES 220 D 115, : automatyczna skrzynia biegów, kompletna 4-biegowa skrzynia manualna, części zawieszeń, klapa tył i przód, tylny most. Oława, tel. 071/13-49-16

MERCEDES 220, : silnik do remontu, - 5.0 mln. Wrocław, ul. Drożnicza 32, tel. 34-384-69 wewn.236

MERCEDES 220 D 115, 1977 r., : silnik, po remoncie kapitalnym, - 20.0 mln. Głogów, tel. 34-42-05

MERCEDES 220 D 123, 1979 r., 200 tys. km, : silnik kpl., „na chodzie", z papierami, - 9.5 mln. Lubsko, tel. 72-13-25

MERCEDES 220, 250, 300, 1995 r., : sprężarka (pompa) klimatyzacji na szeroki pasek, techn. sprawna w 100%, - 7.0 mln. Bystrzyca Kłodzka, tel. 071/11-28-61

MERCEDES 230 E, benzyna, : kompletny wydech. Wrocław, tel. 16-84-85

MERCEDES 230 E 124, : zawieszenie tylne z mostem. Wrocław, tel. 353-12-66

MERCEDES 240 D, : rozrusznik, elementy zawieszenia, maska, klapa tylna, tanio. Lubin, tel. 076/46-88-92

MERCEDES 240 D, : głowica kompl., miska olejowa, pokrywa klawiatury, pompa wtryskowa, kolektory, inne części. Jelenia Góra, ul. Wiejska 80A/1

MERCEDES 240, 2400 ccm, diesel, : silnik, - 21.0 mln. Kudowa Zdrój, tel. 074/662-825

MERCEDES 240 D 115, 1973 r., 44 tys. km, 2400 ccm, diesel, zielony, : dużo części zamiennych, stan dobry, - 23.0 mln. Wrocław, tel. 34-330-80, po godz. 20

MERCEDES 240 D 115, 1974 r., biały, : silnik kompl., po remoncie w 95r. z pełną dokumentacją polską i rachunkami - 20 mln, karoseria kompl., na kołach, po wymianie progów, z pełną dokumentacją polską - 22 mln. Wałbrzych, tel. 074/41-64-25, w godz. 16-18 i po 22

MERCEDES 250, : kpl. wydech. Wrocław, tel. 16-84-85

MERCEDES 250 D, : klapa tylna. Wrocław, tel. 21-28-96

MERCEDES 250 E 123, 1980 r., 2500 ccm, benzyna, : nowe tłoki, wał po szlifie z panewkami, głowica, pompa olejowa, alternator. Wrocław, tel. 12-70-33

MERCEDES 260 124, 1986/89 r., 2600 ccm, : rozdzielacz wtrysku, 6 cylindrów, - 10.0 mln. Wrocław, tel. 60-82-23

MERCEDES 260 124, 1986/89 r., : moduł zapłonowy 6-cylindrowy, + przekaźnik 0227400583 + 0025454205, - 25.0 mln. Wrocław, tel. 44-86-41, pager 305-30

MERCEDES 280 SE, : szkło prawe do lampy. Wrocław, tel. 16-84-85

MERCEDES 300 TD, : rozrusznik, chłodniczka do wspomagania, nagrzewnica z wentylatorem, szyberdach, szkła. Wrocław, tel. 16-84-85

MERCEDES 300 123, : głowica, stan b. dobry, gwarancja, - 5.5 mln. Prusice k. Trzebnicy, tel. 12-63-41

MERCEDES 300 D, : silnik kompletny po remoncie. Wrocław, tel. 65-52-33

MERCEDES 300 D, : wałek rozrządu, serwo z pompą hamulcową, skrzynia biegów, tanio. Wrocław, tel. 55-58-79

MERCEDES 300 D 124, 3000 ccm, diesel, : licznik. Wałbrzych, tel. 074/21-510

MERCEDES 300, 3000 ccm, diesel, : pompa wtryskowa. Lubsko, tel. 068/71-25-05

MERCEDES 307, diesel, : 5-biegowa skrzynia, - 15.0 mln. Kudowa Zdrój, tel. 074/662-825

MERCEDES 310, : silnik wysokoprężny Volvo F84, 5-cylindrowy. Bolesławiec, tel. 0795/33-13, wieczorem

MERCEDES 406, 308, 808, 813, : różne części i podzespoły. Żórawina, tel. 071/31-65-176, 090/34-28-19

MERCEDES 406, 508, 608, : kabina, stan b. dobry, cena - 19.5 mln i różne części. Lubin, tel. 076/42-83-43

MERCEDES 406/407, : kabina uzbrojona z układem kierowniczym. Lubań, tel. 0796/65-10, w godz. 10-16

MERCEDES 407 D, 1977 r., : skrzynia biegów, automatic, stan dobry, - 3.5 mln. Legnica, tel. 076/55-35-73

MERCEDES 508 D, : skrzynia biegów, rozruszniki, sprzęgło, kolektory wydechowe. Świba, tel. 0647/ 192-29, wieczorem

MERCEDES 508, 608, : resory tylne oraz koło kpl. Wrocław, tel. 090/34-42-12, komórkowy

MERCEDES 508/808, : blok silnika, głowica, inne części. Gryfów Śl., tel. 079613/333

MERCEDES 608/808, : różne. Ruda Śląska, tel. 032/426-396

MERCEDES 608D, : silnik, skrzynia biegów, most szybki, zawieszenie przód, felgi, stan b. dobry. Świnoujście, tel. 097/79-182

MERCEDES 809, : most, drzwi prawe i lewe, resory, kolumna kierownicza, zawieszenie przednie, szyba tylna. 59-724 Osiecznica 71, woj. jeleniogórskie, tel. 0795/12-114 i 090/66-18-37

MERCEDES 813, : blok silnika, głowica, skrzynia biegów, pompa wtryskowa, inne części. Gryfów Śl., tel. 079613/333

MERCEDES 813, : klapa hydrauliczna, - 15.0 mln. Legnica, tel. /fax 076/56-17-19

MERCEDES C-KLASSA, : zderzak przedni oraz maska. Wrocław, tel. 090/34-42-12, komórkowy

MERCEDES C-KLASSE, : różne części. Wrocław, tel. 071/63-41-97

MERCEDES MB 100, : drzwi tylne oraz zderzak przedni. Wrocław, tel. 090/34-42-12, komórkowy

MERCEDESD 207, : mała szybka do drzwi. Wrocław, tel. 72-44-46, wieczorem

MITSUBISHI COLT, 1600 ccm, : silnik, - 10.0 mln. R. Burdojewicz, Nowa Sól, tel. 75-310

MITSUBISHI COLT I, 1980 r., 1600 ccm, 4-drzwiowy: różne części. Wiesław Szczepaniak, 58-304 Wałbrzych, ul. Andersa 102

MITSUBISHI COLT, 1982 r., : lampy, szyby, półosie, skrzynia biegów automatic, tylna klapa z szybą i inne. Wrocław, tel. 34-66-228

MITSUBISHI COLT GLX, 1982 r., 1400 ccm, : skrzynia biegów (4), 2 szt., alternator, półoś, chłodnica, sprzęgło kpl. i inne części mechaniczne. Zgorzelec, tel. 0797/16-485, po godz. 17

MITSUBISHI COLT, 1983 r., 1200 ccm, jasnobeżowy metalic, : dach, wszystkie drzwi, tylna klapa, maska, blok, tarcza sprzęgła, skrzynia biegów (4) z półbiegami, rozrusznik, alternator, tapicerka. Łagiewniki, tel. 469

MITSUBISHI COLT, 1983 r., 1200-1400 ccm: rozrusznik, głowica, kolektory, gaźniki, pompy, poduszki, zawieszenie, błotniki, klapy, tapicerka, lampy, zaciski, instalacje i inne części hurtem, - 70.0 mln. Wrocław, tel. 57-57-44, grzecznościowy

MITSUBISHI COLT, 1984 r., benzyna, : rozrusznik, stan b. dobry, - 0.8 mln. Oława, tel. 347-79

MITSUBISHI COLT GLXi, 1989 r., 1458 ccm, : przedni przegub. Jelenia Góra, tel. 249-22

MITSUBISHI COLT, LANCER, 1989 r., 1300 ccm, : silnik z pełnym osprzętem i dokumentacją. Przeworno, tel.

MOTOCYKL MZ ETZ, : owlewka duża (całościowa), kufer, bagażniki boczne- 50 zł lub zamienie na pompę hamulcową do MZ. Wrocław, tel. 071/ 57-79-71

MOTOCYKL MZ, JAWA, : owlewka. Wrocław, ul. Partyzantów 105/2, po godz. 18

MOTOCYKL MZ, JAWA 350, : owlewka. Wrocław, ul. Partyzantów 105/2, po godz. 18

MOTOCYKL WSK 175, : widełki, stan dobry - 10 zł. Wrocław, tel. 34-64-229

MOTOCYKL DKW, : skrzynia biegów, sprzęgło, mechanizm różnicowy. Wrocław, tel. 25-41-07

MOTOCYKL IŻ 49, 1949 r., : dużo wybór części i podzespołów, w całości lub detalicznie. Trzebnica, tel. 071/ 12-04-89

MOTOCYKL IŻ 49, 1956/57 r., 350 ccm, : cylindry, głowice, wały, skrzynie biegów, kartery, ramy, lampy, siedzenia, błotniki, kolanka, kierownica, baki, dokumentacja i inne części. Świdnica, tel. 074/ 52-91-52, prosić Piotra

MOTOCYKL M72, : filtr powietrza. Wrocław, ul. Partyzantów 105/2, po godz. 18

MOTOCYKL MZ 250, : przednie zawieszenie, aluminiowe felgi i inne (przód pasuje do MZ ETZ 250), - 1.0 mln. Arkadiusz Guzek, 56-405 Kiełczów, gm. Długołęka, ul. Wrocławska 63

MOTOCYKL MZ ETZ 250, : części silnika, przednie koło (bęben), przednie zawieszenie (bęben). Wrocław, tel. 61-00-30

MOTOCYKL MZ ETZ 250, : różne części. Brzeg, ul. Brzezina 44h/5

MOTOCYKL MZ ETZ 250, : gaźnik, - 0.5 mln. Wrocław, tel. 67-39-84, prosić Daniela

MOTOCYKL MZ ETZ, 1989 r., : przednie zawieszenie z tarczą. Krzysztof Łagocki, 54-027 Wrocław, ul. Kościańska 7

MOTOCYKL WSK 175 (SHL), : m gardzieli 26 mm lub zawór paliwa do tego gaźnika. Brzeg, tel. 16-46-35

MOTOCYKLE, silniki do: Jawy 250, WSK 125, Sachs SM 98, SM 01, S38, 3 sztuki, IŻ 49 (na części). Wrocław, tel. 25-41-07

MOTOROWER SIMSON, : silnik (4-biegowy), brak pierścieni na tłok, - 0.4 mln. Jarek Borowski, 58-506 Jelenia Góra, ul. Paderewskiego 67/a

MOTORYNKA, : 4 opony z dętkami, nowe, - 0.4 mln. Wrocław, tel. 071/73-03-98

MULTICAR M-24, : silnik w całości lub na części. Kunice Legnickie, tel. 076/55-35-73

MULTICAR M-24, 25, : części silnika i podwozia, nowe i używane. Oława, tel. 347-79

MUSCEL, : most tylny - 150 zł, silnik na części - 50 zł. Ścinawa, tel. 076/43-66-96

MZ ETZ 250, 1984 r., : przednie widełki, koło z hamulcem tarczowym, części do skrzyni biegów, 2 kaski, wygląd b. atrakcyjny. Małuszów, gm. Męcinka, tel. 70-84-19

MZ ETZ 250, : rama, koła, wahacz, siedzenie, cylinder, opona, owlewka, części silnika, inne, - 0.8 mln lub zamiana na głośniki basowe śred. 220-300 mm, 50-80 W. D. Gałka, 59-254 Warta Bolesławiecka 56, woj. legnickie

NAGRZEWNICE WEBASTO, 2 sztuki, prod. niemieckiej, benzynowe. Wrocław, tel. 49-36-32

NEPTUN, : różne części, tanio, - 30.0 mln. Kobierzyce, tel. 11-13-27 (fax)

NISSAN, 1700 ccm, diesel, : części do alternatora, diody i szczotki. Bolesławiec, tel. 0795/83-81

NISSAN PICK-UP, 2500 ccm, diesel, : silnik, - 21.0 mln. Szklarska Poręba, tel. 075/ 17-25-87

NISSAN BLUEBIRD COMBI, 1986 r., : aluminiowe felgi 15x205, lewe drzwi - przednie i tylne, zawieszenie kpl., układ kierown. ze wspomaganiem, chłodnica i inne. Nysa, tel. 077/33-65-08

NISSAN BLUEBIRD, 1986 r., 2000 ccm, : gaźnik, drzwi kierowcy z szybą, szyba prawa tylna, licznik, gaźnik, aparat zapłonowy, pompa hamulcowa i paliwowa, wahacz prawy przedni. Wrocław, tel. 48-36-79, grzecznościowy

NISSAN BLUEBIRD, 1987 r., : reflektor prawy, - 1.1 mln. Lubin, tel. 076/42-43-93

NISSAN CHERRY, : teleskopy. Kłodzko, tel. 074/ 67-31-84, po godz. 20

NISSAN CHERRY, 1164 ccm, : silnik i skrzynia biegów wraz z osprzętem, zawieszenia, inne części oprócz blacharki. G. Potoniec, 57-320 Polanica, ul. Bystrzycka 7/1

NISSAN DATSUN CHERRY, 1980 r., 1164 ccm, : silnik, - 5.5 mln. Wrocław, tel. 62-50-83, po godz.15

NISSAN DATSUN SUNNY, 1982 r., 1600 ccm, 4-drzwiowy, wersja amerykańska: skrzynia biegów (4), rozrusznik, alternator, zawieszenie przód i tył, inne części. Wiesław Szczepaniak, 58-304 Wałbrzych, ul. Andersa 102

NISSAN MICRA, 1300 ccm, : głowica - 6 mln, skrzynia biegów - 5 mln. Mieczysław Lisiecki, 57-110 Borek Strzeliński 100, gm. Borów

NISSAN MICRA, : duży asortyment części. Rogoźnica, woj. wałbrzyskie, tel. 074/55-22-73

NISSAN MICRA, 1985 r., : pierścienie tłokowe nominalne, rozrusznik, cylinderki ham., tarcza sprzęgła, docisk i inne. Kłodzko, tel. 67-38-62, w godz. 7-15

NISSAN MICRA, 1987 r., : komplet kierunkowskazów i świateł postoju, cena - 40 zł/szt. Wrocław, tel. 72-12-69, po godz.18

NISSAN MICRA, 1990 r., 1200 ccm, : przednia maska, błotniki, gaźnik. Wrocław, tel. 22-28-70

NISSAN PATROL, : różne części. Wrocław, tel. 071/68-75-49 i 090/34-07-45

NISSAN PATROL, 1988 r., 3300 ccm, diesel, : kpl. skrzynia biegów - 15 mln, przedni most napędowy - 8.5 mln, długi wał pędny - 2.8 mln. Złotoryja, tel. 076/ 78-35-50

NISSAN PRIMERA, : bagażnik tylny, orginalny, nowy, chłodnica wodna. Ścinawa, tel. 076/43-63-97

NISSAN STANZA, 1985 r., : skrzynia biegów (5), półosie, zawieszenia i drzwi. Mirków k. Wrocławia, tel. 071/15-25-25, w godz. 8-20

NISSAN STANZA, 1985 r., : skrzynia biegów (5), półosie, zawieszenia, drzwi. Mirków k/Wrocławia, tel. 071/15-25-25, w godz. 8-20

NISSAN STANZA, 1985 r., : skrzynia biegów /5/, półosie, zawieszenia, drzwi. Mirków k. Wrocławia, tel. 071/ 15-25-25, w godz. 8-20

NISSAN SUNNY SEDAN, 1986 r., B-11: lampa tylna, lewa, używana, - 0.4 mln. Rawicz, tel. 065/ 45-33-35

NISSAN SUNNY, 1989 r., : drzwi kpl, zawieszenia, półosie, ukł. kierowniczy i inne. Legnica, tel. 076/ 52-57-19

NISSAN SUNNY, 1990 r., 95 tys. km, 1681 ccm, diesel, : silnik uzbrojony - 1000 DEM + cło i transport z Niemiec. Chojnów, tel. 076/18-70-01, wieczorem

NISSAN SUNNY, 1990 r., : bok lewy, drzwi, klapa z szybą, tylny prawy bok i skrzynia biegów. Wrocław, tel. 25-00-72, 25-14-20

NISSAN SUNNY, 1990 r., diesel, : wszystkie części przodu. Chojnów, tel. 076/ 18-70-01

NISSAN SUNNY, 1993 r., 1600 ccm, : komputer. Wrocław, tel. 341-41-67, (pn-pt), w godz.10-17

NISSAN SUNNY 14, 1993 r., : deska rozdzielcza. Wrocław, tel. 341-41-67, (pn-pt), w godz.10-17

NISSAN PATROL GR, TERRANO, : progi, rury, grill, lewy błotnik i inne. Prochowice, woj. legnickie, tel. 076/ 58-44-03

NOWY AKUMULATOR, na gwarancji. Jelenia Góra, tel. 64-47-21

NYSA, silnik górnozaworowy, sprawny, nominalny, - 9.0 mln. Eugeniusz Jerczak, Boguszów, woj. wałbrzyskie, ul. 1-Maja 3b

NYSA, : otwierane boczne drzwi, przesuwne. Bystrzyca Oławska, tel. 302-56

NYSA, : różne, z rozbiórki. Boguszów Gorce, tel. 449/403, w godz.9-17

NYSA 522, 1990 r., : rama, silnik z dokumentami, przednie zawieszenie, tylny most, skrzynia biegów, zbiornik paliwa. Trzebnica, tel. 12-70-33

NYSA/ŻUK, : przednie i tylne zawieszenie, sprężyny, amortyzatory, mechanizm różnicowy tylnego mostu, nowy, - 8.0 mln. Lubin, tel. 42-26-33

OLTCIT CLUB, 1992 r., 14 tys. km, 1130 ccm, : silnik i skrzynia biegów z osprzętem, - 25.0 mln. Świdnica, tel. 074/52-63-36

OPEL, 1600 ccm, diesel, : głowica, wałek rozrządu, tłoki, blok, chłodnica + wentylator, tylne osie (Sedan i Combi). Ząbkowice Śląskie, tel. 074/ 15-36-62

OPEL, : aluminiowe felgi + opony 195/55/15, nowe, oryginalne GM, - 16.0 mln. Wrocław, tel. 73-44-81

OPEL, : holenderska instalacja gazowa na silnik 1.0-1.3 N. Opole, tel. 077/ 53-75-45

OPEL, : zderzaki. Wrocław, tel. 090/66-12-01

OPEL, diesel, : silnik, skrzynia biegów, zawieszenia, chłodnica, pełna dokumentacja, - 2.5 mln. Nowa Sól, tel. 0688/783-92, po godz.20

OPEL, : aluminiowe felgi 7Jx15xH2, 2 sztuki (drobne szprychy) - 0.8 mln/szt. Leszno, tel. 065/20-37-88

OPEL, 1600 ccm, diesel, : wałek rozrządu, głowica, skrzynia biegów (4). Wrocław, tel. 25-26-81 wewn. 33, do godz. 16

OPEL, Opel Astra- pokrywa silnika i bagażnika, Opel Wectra- pokrywa silnika i zderzaki, Opel Kadett- pokrywa silnika 2 sztuki, ceny do uzgodnienia. Namysłów, tel. 077/10-19-55 praca, 077/10-12-32 dom

OPEL, : zderzaki. Wrocław, tel. 090/66-12-01

OPEL, 1983 r., 2-drzwiowy: tylna klapa, - 1.0 mln. Milicz, tel. 0728/490-92

OPEL, 1983 r., 2300 ccm, diesel, : silnik kompletny, - 5.0 mln. Siedlęcin k/Jeleniej Góry, tel. 13-74-59

OPEL ASCONA, : zawieszenie przednie, kierownica, zderzak tylny, kpl. drzwi. Bolesławiec, tel. 0795/43-50

OPEL ASCONA B, : reflektor prawy - 0.5 mln, rozrusznik - 0.5 mln, alternator - 0.5 mln. Wrocław, tel. 353-55-18, po godz. 18

OPEL ASCONA, 1600 ccm, benzyna, : głowica, stan idealny, wałek rozrządu, wał główny, - 4.8 mln. Wrocław, tel. 63-50-20

OPEL ASCONA, 1800 ccm, wtrysk, : silnik. Trzebnica, tel. 12-01-86 i 12-08-27

OPEL ASCONA, : szyba tylna ogrzewana. Wałbrzych, tel. 716-05

OPEL ASCONA 84, : chłodnica, drzwi lewe tylne, instalacje elektryczne, zbiornik, tylna oś, zawieszenia, gaźnik VARIETT II, komplet foteli, tanio. Zielona Góra, tel. 068/20-42-58 lub 26-33-36

OPEL ASCONA B, : różne części oprócz silnika. Wrocław, tel. 57-91-73, po godz. 18

OPEL ASCONA, : drzwi tylne prawe, - 0.6 mln. Złotoryja, tel. 076/78-42-51 wewn. 24 i 78-30-90

OPEL ASCONA, 1600 ccm, : skrzynia biegów (4), - 1.0 mln. 59-225 Jerzmanowice 57, gm. Chojnów

OPEL ASCONA, 1979 r., : szyba tylna, zbiornik paliwa i inne części. Chojnów, tel. 076/18-76-14

OPEL ASCONA B, 1980 r., 1.6l i 1.0l: maska silnika, tylna klapa, dach ze słupkami, lampy, skrzynia biegów, silnik 1.6 E, części silnika 2.0, tylne zawieszenie, 4 drzwi, szyba tylna, plastiki, wiązka inst. elektr., wał napędowy itp. Ryszard Borkowski, 58-306 Wałbrzych, ul. Jeździecka 1/3

OPEL ASCONA B, 1980 r., 2000 ccm, : silnik w całości, bez dokumentacji, do remontu panewki. Wrocław, tel. 55-93-27, po godz. 19

OPEL ASCONA C, 1982 r., 1600 ccm, benzyna, : silnik, skrzynia biegów, tapicerka, zawieszenia, oraz elementy karoserii. Góra, tel. 065/43-37-45

OPEL ASCONA C, 1982 r., 1600 ccm, benzyna, : silnik + skrzynia biegów, tapicerka, zawieszenia oraz elementy karoserii. Góra, tel. 065/43-37-45

OPEL ASCONA, 1983 r., : drzwi przednie, prawe, - 0.5 mln. Lubin, tel. 076/42-47-68

OPEL ASCONA C, 1983 r., : lampy przednie z kierunkowskazami - 0.6 mln/szt., lampy tylne - 0.5 mln/szt., szyba tylna ogrz. - 0.5 mln. Karczyce, Jarząbkowice 20, woj. wrocławskie, tel. 343-61-54

OPEL ASCONA C, 1984 r., : maska, szyby, zawieszenia, tapicerka i inne. Legnica, tel. 076/52-57-19

OPEL ASCONA, 1984 r., : skrzynia biegów automatic, drzwi, głowica silnika 1.6 E, zawieszenia i inne. Mirków k. Wrocławia, tel. 071/15-25-25, w godz. 8-20

OPEL ASCONA, 1984 r., : szyba tylnych drzwi - 40 zł. Kożuchów, tel. 0688/80-613

OPEL ASCONA, 1984 r., 60 tys. km, 1600 ccm, : wszystkie części wraz z silnikiem i skrzynią biegów. Polkowice, tel. 076/47-40-24

OPEL ASCONA, 1984 r., 1600 ccm, benzyna, : skrzynia biegów, automatyczna, drzwi, głowica silnika, zawieszenia i inne części. Mirków k. Wrocławia, tel. 071/ 15-25-25, w godz. 8-20

OPEL ASCONA SEDAN, 1986 r., 1300 ccm, benzyna, : skrzynia biegów, tarcza + docisk sprzęgła, drzwi tylne, 2 tylne klapy, rozrusznik, alternator, nagrzewnica, ukł. kierowniczy, wahacze, koła, 4 lampy tył, inne części. 58-500 Jelenia Góra, ul. Bartka Zwycięzcy 6/13, po 14

OPEL ASTRA, : prawa szybka trójkątna, tylny zderzak. Legnica, tel. 50-13-76

OPEL ASTRA, : silniczki elektryczne do świateł, listwa na tylne, prawe drzwi. Wrocław, tel. 16-84-85

OPEL ASTRA, : maska. Wrocław, tel. 67-62-21 lub 0792/47-07

OPEL ASTRA, : kompletne lusterka, typ Kadetta. Wrocław, tel. 44-34-23

OPEL ASTRA, : maska. Wrocław, tel. 67-62-21

OPEL ASTRA, 19/ r., : zderzak przedni - 1 mln. Legnica, tel. 076/55-26-92

OPEL ASTRA, OMEGA, : różne części. Wrocław, tel. 25-25-50

OPEL CALIBRA, : skrzynia biegów automatyczna. Ząbkowice Śląskie, tel. 074/ 15-36-62

OPEL CORSA, : koło - 0.75 mln. Wrocław, tel. 48-96-40, w godz. 9-11

OPEL CORSA, : przekładnia kierownicza, drążki, McPherson, katalizator. Wrocław, tel. 63-90-44, w godz. 8-14

OPEL CORSA, : pokrywa silnika, - 1.0 mln. Złotoryja, tel. 076/78-42-51 wewn. 24 i 78-30-90

OPEL CORSA, : przednie zawieszenie (McPherson), stan b. dobry, - 1.5 mln. Wrocław, ul. Rybacka 24/12

OPEL CORSA, 1987 r., 80 tys. km, 1200 ccm, benzyna, : silnik z osprzętem - 1500 DEM, części do silnika OHC 1.3 S, wahacze - 1.5 mln, klocki, bębny - 0.6 mln, tylna belka - 9 mln, serwo - 2.5 mln, półoś długa - 5 mln, kolumny McPherson - 2 mln/szt., linki ssania, gazu, sprzęgła - 0.45 mln/szt., cylinderki. Wrocław, tel. 68-65-24

OPEL CORSA, 1992 r., 26 tys. km, : silnik 1.2, kompletny, z skrzynią biegów, osłony - 1.000 DEM. Milicz, tel. 0728/42-304

OPEL CORSA, 1992 r., 1200 ccm, i, : zderzak tył, tylna boczna lewa szyba, nagrzewnica z dmuchawą, wentylator chłodnicy z obudową, kompl. instalacja elektr., komputer, pompa ham. + serwo, poduszki pod silnik, parapet z zegarem, siniczek wycieraczek. Wrocław, tel. 73-74-90

OPEL CORSA, 1992 r., 1200 ccm, wtrysk, : tylny zderzak, tylna boczna szyba lewa, inst. elektr. z komputerem, nagrzewnica z dmuchawą, pompa hamulcowa, serwo, parapet z zegarem, wentylator chłodnicy z obudową. Wrocław, tel. 73-74-90

OPEL CORSA, 1993/96 r., 3-drzwiowy: tylny, prawy błotnik, tylna ścianka, tylna część podłogi. Wrocław, tel. 55-68-75

OPEL CORSA, 1994 r., 1200 ccm, : lewa półoś z przegubem przy kole, - 1.0 mln. Leszno, tel. 065/ 20-37-88

OPEL CORSA, KADETT, : tarcze hamulcowe (nowe, 2 szt.), m zewn. 236 mm, - 0.4 mln. Brzeg, tel. 16-46-35

OPEL FRONTERA, : plastikowe nadkola poszerzające, do wersji 5-drzwiowej. Wrocław, tel. 62-87-10

OPEL KADETT, : skrzynia 5-biegowa F16, do diesla, - 6.0 mln. Nowa Ruda, tel. 0791/23-42 lub 41-26

OPEL KADETT D, 1300 ccm, benzyna, : gaźnik, kolumna kierownicza, zawieszenie tylne, zegary. Lubin, tel. 076/47-35-88

OPEL KADETT, 1600 ccm, diesel, : głowica uszkodzona (pęknięta) z wtryskami, - 2.0 mln. Bystrzyca Kłodzka, tel. 11-25-50

OPEL KADETT SEDAN, : drzwi prawe tylne, - 1.0 mln. Wrocław, tel. 49-36-32

OPEL KADETT D, 1600 ccm, diesel, : silnik kompletny, dokumentacja, stan b. dobry, - 15.5 mln. Wrocław, ul. Rawicka 13

OPEL KADETT, 1600 ccm, benzyna, : wałek rozrządu, głowica, stan idealny, tłoki z korbowodami, - 1.9 mln. Wrocław, tel. 63-50-20

OPEL KADETT, : model z osobnym grillem, przedni zderzak, - 0.8 mln. Prochowice, tel. 076/58-41-90

OPEL KADETT, 4-drzwiowy: 3 drzwi (brak lewych przednich) - 0.5 mln/szt. Milicz, tel. 0728/490-92

OPEL KADETT, 5-drzwiowy: tylna klapa z ogrz. szybą, - 1.5 mln. Milicz, tel. 0728/490-92

OPEL KADETT, 1600 ccm, diesel, : głowica - 4.5 mln, wałek rozrządu - 1,5 mln. Jerzy Chodorski, 48-385 Otmuchów, ul. Ogrodowa 3/6

OPEL KADETT, diesel, : pompa hamulcowa, - 0.5 mln. Jelenia Góra, tel. 31-992

OPEL KADETT D, benzyna, : 4-biegowa skrzynia, - 2.0 mln. Kudowa Zdrój, tel. 074/662-825

OPEL KADETT D, diesel, : 4-biegowa skrzynia, - 3.0 mln. Kudowa Zdrój, tel. 074/662-825

OPEL KADETT D, 1600 ccm, diesel, : silnik, - 21.0 mln. Kudowa Zdrój, tel. 074/662-825

OPEL KADETT, : kompletne lusterka. Wrocław, tel. 44-34-23

OPEL KADETT GSI, :silnik, - 13.0 mln. Gdańsk, tel. 058/57-10-66

OPEL KADETT SR, 1200 ccm, : silnik, skrzynia biegów, tylny most, wał pędny, aparaty zapłonowe, słoneczko sprzęgłowe, pompa wodna, pompa paliwa, rozrusznik, gaźnik i inne drobne części. Ząbkowice Śląskie, tel. 15-41-13, po godz. 19

OPEL KADETT, 1300 ccm, : różne części. Prudnik, tel. 077/36-46-53

OPEL KADETT E, : prawe przednie drzwi - 100 zł, prawa tylna lampa - 50 zł, kierunkowskaz przedni prawy - 30 zł. Wrocław, tel. 51-81-73

OPEL KADETT, : silnik z osprzętem, udokumentowane pochodzenie, - 5.0 mln. Platerówka K/Lubania, tel. 16-72

OPEL KADETT E, : kolumny McPhersona, tylna klapa ze spoilerem. Lubomierz, tel. 075/13-36-94, wieczorem

OPEL KADETT SEDAN, : zderzak, nowy, czarny, - 7.0 mln. Kamieniec Ząbkowicki, tel. 074/17-31-23

OPEL KADETT, : belka tylna i sprężyny, łożyska, przednie teleskopy i sprężyny, wahacze, przewód giętki 1 i inne - zamienię na piłę motorową, glebogryzarkę, butle tlenowe i acetylenowe, - 5.5 mln. J. Fadliński, 59-818 Rudzica 97A, gm. Siekierczyn, woj. jeleniogórskie

OPEL KADETT, : amortyzator przedni Monroe, stan b. dobry - 40 zł, gaźnik Solex PDSI 35 - 65 zł, włącznik świateł mijania, pozycyjnych - 10 zł. 58-314 Wałbrzych, ul. Basztowa 58/30

OPEL KADETT, : felgi, 2 szt. - 25 zł/szt, lewarek - 30 zł. Oborniki Śląskie, tel. 10-19-08

OPEL KADETT, 1978/79 r., 4-drzwiowy: różne części, blachy, tapicerka, siedzenia. Strzelin, tel. 0725/ 210-80

OPEL KADETT D, 1979/84 r., : oblachowanie, lampy, zawieszenie tylne, fotele, szyby z drzwi, tył, koła 13" i inne. Wrocław, tel. 73-93-99

OPEL KADETT D, 1979/84 r., : fotele, siedzenia, drzwi, klapy, McPhersony, szyberdach, liczniki, serwo, pompy, chłodnica, szyby, linki i inne. Wrocław, ul. Rawicka 13

OPEL KADETT, 1980/84 r., 1300 ccm, benzyna, : lampy, siedzenia, rozrusznik, alternator, aparat i inne, tanio. Marek Kozłowski, 49-332 Pogorzela 55a, gm. Olszanka

OPEL KADETT, 1980/86 r., : chłodnice, drzwi, maski, belki zawieszenia, szyby, skrzynie biegów, półoski, reflektory i lampy. Wałbrzych, tel. 41-13-60

OPEL KADETT, 1981 r., : nagrzewnica, lampy tylne, zderzak, elementy przedniego zawieszenia, inne części. Janusz Bokun, 58-560 Jelenia Góra, ul. Michejdy 19

OPEL KADETT D, 1982 r., 1200 ccm, benzyna, : tarcza sprzęgła z dociskiem, rozmiar 170mm, tanio. Wrocław, tel. 25-35-23, wieczorem

OPEL KADETT, 1982 r., 1600 ccm, : alternator, gaźnik, lampy tylne, lusterka boczne. 57-120 Stary Wiązów 52, gm. Wiązów, tel. 0725/31-340

OPEL KADETT, 1982 r., 1300 ccm, benzyna, : silnik z osprzętem ze skrzynią biegów, półośkami, przegubami, z polską dokumentacją i inne części mechaniczne, - 10.0 mln. Marek Żak, Wilkszyn, k. Wrocławia, ul. Główna 2

OPEL KADETT, 1982 r., 1200 ccm, benzyna, : docisk i tarcza sprzęgła (rozmiar 170 mm). Wrocław, tel. 25-35-23, wieczorem

OPEL KADETT, 1982 r., 1200 ccm, : różne części, blacharka, koła, silnik, skrzynia biegów, zawieszenia. Bystrzyca Kłodzka, tel. 11-20-03, po godz.19

OPEL KADETT, 1983 r., 1300 ccm, S, : lusterko lewe, końcówki drążków, McPhersony kpl. od prawej i lewej strony, 4-biegowa skrzynia (F16), świece żarowe do poj. 1.6 diesel. Ząbkowice Śląskie, tel. 074/15-33-59

OPEL KADETT, 1984 r., 1600 ccm, diesel, : wałek rozrządu - 3.5 mln, wał główny - 4.8 mln, samoregulatory - 2 mln, dźwigienki - 1 mln, wtryski, pompa wodna - 0.6 mln, wtryskowa - 4 mln, wspomaganie - 2.5 mln, zbiornik paliwa - 3 mln, wahacze - 1.5 mln, amortyzatory tył - 0.45 mln. Wrocław, tel. 48-96-40

OPEL KADETT E, 1985 r., 1600 ccm, diesel, : skrzynia (4), zerwo + pompa hamulcowa, wzmocnienie czołowe, tłoki, wahacz prawy, układ kierowniczy, pompa wodna, części do głowicy. Legnica, tel. 56-50-80

OPEL KADETT, 1985 r., 1600 ccm, diesel, : głowica, wtryski, klapa bagażnika z 80r. Lubin, tel. 076/ 42-82-33

OPEL KADETT, 1986 r., : silnik z osprzętem, kompletny, z dokumentacją, skrzynia biegów (4), nagrzewnica, nowa tapicerka i kolumna kierownicza. Brzeg, woj. opolskie, tel. 11-26-19

OPEL KADETT, 1986 r., diesel, : blok silnika - 150 zł, skrzynia biegów (5) - 250 zł. Pielgrzymka, tel. 076/77-50-69

OPEL KADETT COMBI, 1987 r., : kołpaki - 2 komplety, elementy karoserii, lampy przednie i tylne, skrzynie biegów do silnika 1.2 - uszkodzony 3 bieg i inne. Wrocław, ul. Złotnicka 34 B

OPEL KADETT E, 1987 r., 1300 ccm, : gaźnik z osprzętem firmy „Pierburg", rozrusznik, cewka zapłonowa, lewy przedni reflektor. Kamienna Góra, tel. 33-91 (prosić Grzegorza)

OPEL KADETT COMBI, 1988 r., : szyby tylne lewe, 2szt, kpl - 0.7mln, uzbrojenie drzwi, zamek, tapicerka, uszczelki i inne, - 1.0 mln. Kłodzko, tel. 67-30-24 wewn.546

OPEL KADETT, 1989 r., : lampy przednie, lusterko prawe. Lubin, tel. 076/44-74-78

OPEL KADETT, 1990 r., „lezka": nie uzbrojony tył z dachem, wahacze przednie, zbiornik paliwa, spryskiwacze szyb, linka sprzęgła, lewarek skrzyni biegów. Legnica, tel. 076/238-36

OPEL KADETT, 1990 r., : tylna klapa, plastiki (combi) i „lezki". Wałbrzych, tel. 074/31-86-09

OPEL KADETT, 1991 r., 42 tys. km, 1600 ccm, wtrysk, : silni ze skrzynią biegów, zawieszenie przednie i tylne, - 170.0 mln. Ostrzeszów, tel. 064/30-28-07

OPEL KADETT SEDAN, 1991 r., 1800 ccm, wtrysk, : skrzynia biegów F-16 /5/ - 7 mln, podnośnik szyby - 1 mln, chłodnica (2.0 i) - 2.3 mln. Wrocław, tel. 68-65-24 po 16, 48-96-40 od 10-12

OPEL KADETT, 1991 r., : zderzak przedni ze spolerem, - 1.4 mln. Oława, tel. 347-79

OPEL KADETT, 1991/93 r., : dach z otworem na szyberdach, - 1.2 mln. Zieliński, Wrocław, ul. Sycowska 13a

OPEL KADETT/ASCONA, 1300 ccm, : silnik, stan b. dobry. Wrocław, tel. 57-48-25, grzecznościowy, po godz.17

OPEL MANTA, 1981 r., srebrny, : dach ze słupkami, klapa bagażnika, ogrzewana tylna szyba, serwo + pompa, wał pędny. Świdnica, tel. 074/52-10-52

OPEL OMEGA, : chłodnica wodna, błotnik przedni. Lubin, tel. 076/43-63-97

OPEL OMEGA SEDAN, : belka tylnego zawieszenia. Legnica, tel. 076/54-51-75

OPEL OMEGA, : hak, - 1.5 mln. Nysa, tel. 077/ 33-20-46

OPEL OMEGA, 2000 ccm, benzyna, : dyferencjał, - 5.0 mln. Kudowa Zdrój, tel. 074/662-825

OPEL OMEGA, zderzak przód, nowy. Kamenna Góra, tel. 0798/23-70

OPEL OMEGA, : aluminiowe felgi, 4 szt, - 6.0 mln. Wrocław, tel. 25-13-39, wieczorem

OPEL OMEGA COMBI, : tylna klapa bez szyby. Witold Komar, Wrocław, tel. 73-80-09, wewn. 7

OPEL OMEGA, : prawa, nowa lampa, oryginalny hak, szyby boczne, białe, zderzaki przednie z nakładką. Wrocław, tel. 62-77-17

OPEL OMEGA, : maska przednia, - 3.0 mln. Wrocław, tel. 73-01-48

OPEL OMEGA COMBI, 1987 r., : drzwi, chłodnica, komputer, skrzynia biegów (automatic), tylne zawieszenie, przekł. kierownicza ze wspomaganiem. Lubomierz, tel. 075/13-36-94, wieczorem

OPEL OMEGA, 1987 r., : drzwi, chłodnica, komputer, zawieszenie tył, automatyczna skrzynia, przekładnia kierownicza ze wspomaganiem. Lubomierz, tel. 075/13-36-94, wieczorem

OPEL OMEGA, 1988 r., 2300 ccm, diesel, : wentylator dmuchawy - 1 mln, silnik wycieraczek - 1.5 mln, lusterko lewe elektr. - 1.5 mln, silnik dmuchawy - 1.5 mln, zacisk hamulcowy prawy - 3 mln. Wrocław, tel. 48-96-40 w godz. 9-12, 68-65-24 po 16

OPEL OMEGA, 1988 r., 2300 ccm, turbo D, : przekł. kierownicza (na wspomaganie) - 2.5 mln, włącznik świateł - 0.5 mln. Świdnica, tel. 074/ 52-50-89

OPEL OMEGA, 1989 r., : wahacz tylny lewy, kompletny, - 3.5 mln. Wrocław, tel. 72-99-68

OPEL OMEGA, 1989 r., : próg lewy, konsola, plastyki, wał pędny, komplet siedzeń, zawieszenie tylne. Osiecznica 71, tel. 0795/12-114

OPEL OMEGA, 1989 r., : tylne zawieszenie, osprzęt silnika, oblachowanie, tapicerka i inne części. Wrocław, tel. 55-01-75, wewn. 310, 311

OPEL OMEGA, 1990 r., : tylne zawieszenie, półosie tył, wał, części do deski rozdzielczej. Wrocław, tel. 44-39-05, po godz. 18

OPEL OMEGA, 1990 r., 2000 ccm, wtrysk, : automatyczna skrzynia biegów, wielopunktowy wtrysk - 1000 DEM. Leszno, tel. /fax 065/380-333

OPEL OMEGA, 1993 r., : chłodnica. Lubomierz, tel. 075/13-36-94, wieczorem

OPEL OMEGA COMBI, 1993 r., : tylne lewe i prawe drzwi, drążek kierowniczy, poprzeczny, szyberdach szklany, siniczki wycieraczek. Paweł Smuga, Żmigród, ul. 1-go Maja 25

OPEL OMEGA, 1993 r., : chłodnica. Opel Kadett E - McPhersony, tylna klapa ze spolerem. VW Passat 89r - atrapa przód. Lubomierz, tel. 075/ 13-36-94, wieczorem

OPEL OMEGA COMBI, 1993 r., : tylna część nadwozia, pompa ABS z komputerem, przekł. kierownicza ze wspomaganiem, zagłówki, zaciski hamulcowe, kierownica. Paweł Smuga, 55-055 Żmigród, ul. 1 Maja 25

OPEL OMEGA, 1995 r., : zderzak przedni - 2 mln. Legnica, tel. 076/55-26-92

OPEL REKORD, : dwie przednie kolumny McPherson ze sprężynami, teleskopami i piastami wraz z tarczą hamulcową i zaciskiem, na koła 4-szpilkowe. Wrocław, tel. 49-37-65

OPEL REKORD COMBI, 2300 ccm, diesel, : przednie zawieszenie, wał, układ kierowniczy, alternator, bak. Oleśnica, tel. 071/ 14-92-94

OPEL REKORD, 2000 ccm, benzyna, : silnik kpl. dodatkowo rozrusznik i gaźnik z kolektorem, - 4.0 mln. Zgorzelec, tel. 0797/57-956

OPEL REKORD, 2300 ccm, diesel, : pompa wtryskowa, głowica kompletna, tłoki, miska olejowa, rozrusznik. Lubin, tel. 076/42-82-33

OPEL REKORD, : wał pędny kompl., po remoncie kapitalnym, kołyska pod silnik, drążek reakcyjny, przednie zawieszenie, kolumna McPhersona. Wałbrzych, tel. 074/226-65

OPEL REKORD, 2300 ccm, diesel, : 4-biegowa skrzynia, - 1.5 mln. Kudowa Zdrój, tel. 074/662-825

OPEL REKORD, : zestaw wskaźników - 50 zł, lewarek - 30 zł. Oborniki Śląskie, tel. 10-19-08

OPEL REKORD, 1972 r., : szyby 4 szt., zawieszenia, silnik i inne. Wigańcice, gm. Ziębice, tel. 19-13-87

OPEL REKORD, 1976 r., : drzwi wszystkie, głowica z wałkiem rozrządu, tłoki, korbowody 2000 - 0.3-0.5 mln, skrzynia biegów - 0.8 mln. Milicz, tel. 0728/490-92

OPEL REKORD, 1977 r., : prawy reflektor z kierunkowskazem, - 0.5 mln. Wałbrzych, ul. Niepodległości 53/1

OPEL REKORD, 1979 r., 2000 ccm, benzyna, : podzespoły mechaniczne w dobrym stanie, bez prawa rejestracji - 1.200 zł. Oleśnica, tel. 071/ 14-48-20, w godz. 17-19

OPEL REKORD, 1980 r., 2300 ccm, diesel, : pompa wtryskowa, 2 szt., cena 2 mln/szt. Namysłów, tel. 077/ 10-26-71

OPEL REKORD, 1980 r., : tylny most, - 2.0 mln. Nieszkowice 18, gm. Wołów

OPEL REKORD, 1980 r., 2000 ccm, : amortyzator tylny, rozrusznikm, serwo, siniczek wycieraczek. Wrocław, tel. 68-64-67

OPEL REKORD, 1980 r., : skrzynia biegów i sprzęgło. Wałbrzych, tel. 716-05

OPEL REKORD, 1981 r., 2000 ccm, : maska silnika, tłoki z pierścieniami, blok, wał, części głowicy, drążki z końcówkami, mechanizm kierowniczy, inne części. Ryszard Borkowski, 58-306 Wałbrzych, ul. Jeździecka 1/3

OPEL REKORD, 1981 r., : skrzynia biegów, blachy, most i inne części. Ziębice, tel. 074/ 19-19-46

OPEL REKORD COMBI, 1981 r., niebieski, : karoseria bez silnika na części, - 8.0 mln. Zielona Góra, tel. 068/20-18-60

OPEL REKORD, 1982 r., 2000 ccm, benzyna, : 4 koła, gaźnik, wał pędny, tylna kanapa, skrzynia biegów, alternator, inne części. 58-500

OPONA DUNLOP K 505 150/70-17, 1 sztuka, Metzeler 150/70VB18 (1 sztuka), Michelin M 59 x 150/702 R18 (1 sztuka) - 0.4 mln/szt. Wrocław, tel. 36-42-429

OPONY, : 175x70x13, 2 szt., cena 10 zł/szt. Wrocław, tel. 22-54-07

OPONY, 15", 2 szt., - 0.4 mln. Wiązów, woj. wrocławskie, ul. Biskupicka 8/2

OPONY, 200/60 VR 365, stan b. dobry, 4 szt., cena 3 mln/4 szt. Wrocław, tel. 51-19-56

OPONY, 185/70 R 14, cena 0.8 mln/2 szt. Wrocław, tel. 51-19-56

OPONY, 165 x 65 x 14 - 0.6 mln/szt., 185 x 65 x 14 - 0.6 mln/szt. Wrocław, tel. 48-96-40, w godz. 9-11

OPONY, 185 x 15C, polskie, nie używane, 2 sztuki, - 1.25 mln/szt. Wrocław, tel. 72-16-85

OPONY, 4 sztuki, 14", stan b. dobry, - 12 tys./szt. Wrocław, ul. Krzywoustego 43/2

OPONY, 185 x 15C, polskie, nie używane, 2 sztuki, - 1.25 mln/szt. Wrocław, tel. 72-16-85

OPONY, 13", 14" i 15", duży wybór, cena 150 tys./szt. Zalewski, Wrocław, ul. Sycowska 13a

OPONY, 155 x 13, różne, parami, cena - 40 zł/szt. Wrocław, tel. 51-91-93, wieczorem

OPONY, 175/65/14 2szt., 145/70/13 2szt, 165/70/13 2szt, stan b. dobry, cena 250 tys. Lubin, tel. 44 39-16

OPONY, : 825/20, 4 szt., 2 używane. Jedlina Zdrój, tel. 45-54-87

OPONY, : 195 x 65 x 15, 185 x 65 x 14, 175 x 70 x 13, 175 x 13, 165 x 13, 155 x 13, 135 x 12, ceny od 0.15 mln/szt. T. Gałkowski, 50-449 Wrocław, ul. Podwale 67a/11

OPONY, : tylne, używane, stan dobry, do C-330. Wiązów, tel. 0725/312-41

OPONY, 8 szt., 1200 x 18, nowe - 150 zł/szt. Brzeg, tel. 077/16-53-01

OPONY 1200 x 18, :nowe, 8 sztuk - 1.5 mln/szt. Brzeg, tel. 077/16-53-01

OPONY BIEŻNIKOWANE, nowe, 1100 x 20, 900 x 20, 750 x 20, 650 x 20. Wrocław, tel. 346-62-38

OPONY BIEŻNIKOWANE, 650x20, 750x20, 825x20, 900x20, 1100x20, 200x20 oraz używane do samochodów ciężarowych. Polkowice, tel. 076/45-22-11

OPONY BIEŻNIKOWANE, 1000x20, 900x20, 725x20 i 825x20, z gwarancją oraz używane 1100x20, 825x20, polerenowe i inne. Polkowice, tel. 076/45-32-08, wieczorem

OPONY CONTINENTAL, 175 x 70 x 13 (2 szt.), 1.1 mln. Wrocław, tel. 343-27-63

OPONY DO PRZYCZEPY, nowe, 11.5x15, 4 szt. - 500 zł. Zdz. Matuszak, Głogów, tel. 076/33-17-40 lub 33-19-58

OPONY DUNLOP, 205/60 VR 15, 2 szt., cena 0.8 mln/2 szt. Wrocław, tel. 51-19-56

OPONY DUNLOP, 225 x 60 x R16 (2 szt.) - 0.25 mln/szt. Wrocław, tel. 62-65-82

OPONY MALOYA TUBELESS, : nowe, przebieg 300 km, 165/65 R14-78T lub zamiana na opony Michelin 155 SR-14 radial tubeless. Szczawno Zdrój, tel. 074/212-78

OPONY MICHELIN, 175/70/13, 4 szt., stan b. dobry, cena 2 mln/4 szt. Wrocław, tel. 51-19-56

OPONY MICHELIN, 175 x 70 x 13, - 1.2 mln. Wrocław, tel. 343-27-63

OPONY MICHELIN MX2, 185/60/14, 4 sztuki, cena - 0.8 mln/szt. Wrocław, ul. Ołowiana 9/2

OPONY PIRELLI, 205/65/15, 4 szt., 195/65x15, 4 szt., bieżnik 6 mm - 50 zł/szt do Audi, Mercedesa, VW, Opla. Ząbkowice Śląskie, tel. 074/15-33-59

OPONY SEMPERIT, (nowe), 165x15", 4 sztuki, do VW Garbusa - 0.4 mln/szt. Ząbkowice Śląskie, tel. 074/15-33-59

OPONY UNIROYAL, 205/55 R15, 2 sztuki, PIRELLI 195/65 R14, 2 sztuki, PIRELLI 205/55 VR15, 2 sztuki, cena - 40 zł/szt. Lubin, tel. 076/44-39-92

OPONY ZACHODNIE, używane, pojedyncze - 13,14, pary - 15, 200sztuk, hurtem, cena 5zł/szt. Irena Jaworska, 58-376 Rozłoka 1b, gm. Dobromierz

OPONY ZIMOWE FULDA, 5 tys. km, 4 sztuki, prawie nowe, - 10.0 mln. Pęgów, k. Wrocławia, tel. 071/ 10-73-34

OPONY PIRELLI, 195 oraz 205/60/15 - 6 mm głębokości protektora, 2 komplety - 0,5 mln/szt. - do VW, Audi, Mercedesa, BMW. Ząbkowice Śląskie, tel. 074/15-33-59

OPONY TYLNE DO KOPARKI, Białoruś, 13.6x38 - 10.5 mln/2 szt. Lubin, tel. 076/44-81-53

PEUGEOT, : 106-prawy blotnik, lewe drzwi (coupe); 306-lewy reflektor, zderzak przedni, lewy blotnik; 309-kompletne drzwi i maska; 605-drzwi. Wrocław, tel. 24-23-22

PEUGEOT, : silnik, w całości lub na części. Wrocław, tel. 63-48-38

PEUGEOT, 43 tys. km, 3000 ccm, V6, : silnik z wtryskiem, stan b. dobry, skrzynia biegów /5/, - 7.0 mln. Wrocław, tel. 44-85-74

PEUGEOT GTI, 130 tys. km, 1900 ccm, : silnik - 1000 zł, skrzynia biegów - 500 zł. Lubsko, tel. 068/ 71 21-02

PEUGEOT, : różne części. Wrocław, tel. 72-46-58, 62-39-64, po godz. 20

PEUGEOT, 1992 r., 950 ccm, lub Citroen: silnik kpl. + skrzynia biegów (4), - 12.0 mln. Głogów, tel. 076/34-07-54

PEUGEOT 104, niebieski, : nadwozie bez silnika, stan dobry, bez korozji, w całości na części, - 2.0 mln. Świdnica, tel. 58-17-88

PEUGEOT 104, 1978 r., niebieski, : 4-drzwiowe nadwozie bez silnika i przedniego zawieszenia, bez korozji, w całości na części, - 2.0 mln. Świdnica, tel. 58-17-88

PEUGEOT 104, 1979 r., 1100 ccm, : skrzynia biegów na części - 1 mln, wał, głowica, gaźnik Solex, tarcza i docisk sprzęgła. Legnica, tel. 076/272-02

PEUGEOT 104/205/309, : różne. Borowa Oleśnicka, gm. Długołęka, tel. 14-81-42

PEUGEOT 106, : różne części. Oleśnica, tel. 071/ 14-32-49

PEUGEOT 106, 405, 19/ r., : części silnika, głowica, wał korbowy, aparat zapłonowy. Krzysztof Frankiewicz, Legnica, tel. 076/56-46-74

PEUGEOT 204/304, : szyba przednia i tylna, 2.0 mln. Ciepłowody, tel. 10-32-26, po godz.18

PEUGEOT 205, : drzwi, szyba przednia. Wrocław, tel. 63-48-38

PEUGEOT 205, : drzwi (2 szt.), klapa tylna i inne. Wrocław, tel. 67-43-59

PEUGEOT 205, : 2 drzwi kompl. - 2 mln, szyba przod. Wałbrzych, tel. 41-01-36

PEUGEOT 205, : klapa tylna. Z. Lisiecki, 57-160 Brzoza 8, gm. Borów

PEUGEOT 205, 1990 r., : klosze lamp tylnych, - 0.3 mln. Wrocław, tel. 51-91-93, wieczorem

PEUGEOT 205, 1991 r., GTi, : silnik 1,9ccm 12V, na dotarciu, z osprzętem, komputer, zawieszenia, aluminiowe felgi R 15, katalizator, pompa ABS i inne. Legnica, tel. 076/276-95, w godz.7-11

PEUGEOT 305 GRD, 1900 ccm, : rozrusznik, stan b. dobry. Wrocław, tel. 44-76-34

PEUGEOT 306, : reflektor prawy z kierunkowskazem, - 1.8 mln. Lubin, tel. 076/42-43-93

PEUGEOT 309, szary metalic, : tylna klapa z ogrzewaną szybą, - 2.0 mln. Brzeg, tel. 077/16-51-70

PEUGEOT 309, 205, 306, 1991 r., 1361 ccm, : silnik w całości lub na części - 6.5mln, pompa wodna, cewka, obudowa filtra powietrza, czujniki, 306 - lewy blotnik przód, stan b. dobry - 1.2mln. Krzeszów 263, tel. 0798/128-23, po godz. 15

PEUGEOT 405, : sonda lambda, katalizator, cewka, przełączniki stacyjki, tapicerki, szybki trójkątne. Wrocław, tel. 63-90-44, w godz. 8-14

PEUGEOT 405, : wahacz lewy tylny z piastą i bębnem hamulcowym. Wrocław, tel. 57-38-24

PEUGEOT 405, : drzwi tylne prawe (używane), kpl. szyb drzwi (przyciemniane), klamki drzwi (zewnętrzne), listwy ozdobne (szerokie). Wrocław, tel. 25-42-70

PEUGEOT 405, 1800 ccm, turbo D, : silnik, skrzynia biegów, - 4.0 mln. Nowa Sól, tel. 0688/783-92, po godz.20

PEUGEOT 405, : gaźnik na części 1,6. Wojnowice, tel. 071/318-01-17, po godz. 20

PEUGEOT 405, 1990 r., : części karoserii, drzwi, szyba tylna, chłodnica, wzmocnienie przednie, zawieszenie tylne i inne części. Wrocław, tel. 44-39-05, po godz. 18

PEUGEOT 405, 1990 r., turbo D, : elementy karoserii i inne części. Sieniawka, woj. jeleniogórskie, tel. 0797/ 381-04

PEUGEOT 405, 1991 r., : zderzak tylny - 90 zł. S. Wójcik, Jelenia Góra, tel. 075/24-996

PEUGEOT 405 SR, 1992 r., : wahacze, stabilizator i inne. Andrzej Ścieglińskі, Długie Nowe, gm. Święciechowa, tel. 065/33-12-68

PEUGEOT 405, 309, : przekładnia kierownicy (405) i zderzak przedni (309, GT). Głogów, tel. 076/ 33-28-92

PEUGEOT 504, J 7, J 9, 1100 ccm, : kpl. naprawczy silnika - 390 zł. Wrocław, tel. 48-28-39, wieczorem

PEUGEOT 505, 1979 r., 170 tys. km, 2000 ccm, diesel, : silnik, po remoncie głowicy, nowe wtryski i świece żarowe, przystosowany do zamontowania w Polonezie, 1 tłok uszkodzony, - 5.0 mln. Ogorzelec, tel. 18-22-75 wewn.276 Kowary, po godz.20

PEUGEOT 505, 1983 r., 2500 ccm, diesel, : silnik - 300 zł i inne. Złotoryja, tel. 78-48-53

PEUGEOT J5, : sprzęgło i docisk. Wrocław, tel. 090/34-42-12

PEUGEOT 104, TALBOT SAMBA, : przekł. kierownicza, kompletna, - 2.0 mln. Świba, woj. kaliskie, tel. 0647/ 192-29, wieczorem

PEUGEOT, FIAT DUCATO BUS, podwyższony; oryginalny bagażnik, cena 150 tys. Wrocław, tel. 48-28-96, wewn. 5, 57-99-75

PODNOŚNIK WIDŁOWY, : siłowniki, + części, - 3.0 mln. Wrocław, tel. 57-29-69

POLONEZ, : zderzak tylny, przód bez noska, lekko uszkodzony metalowy stelaż. Wrocław, tel. 35-31-143, po godz. 18

POLONEZ, : belka przednia z wahaczami, prawie nowa, - 1.0 mln. Wrocław, tel. 343-33-68

POLONEZ, 1500 ccm, : silnik bez osprzętu, po remoncie, 1 szlif, - 12.5 mln. Opole, ul. Bzów 5

POLONEZ, : silnik do remontu, skrzynia biegów (4), most, kolumna, deska z zegarami, zawieszenie, drzwi, tylna klapa kpl. Nowa Sól, ul. Głogowska 88

POLONEZ FIAT, 1500 ccm, : skrzynia biegów (5) i (4), nowy typ. Świdnica, tel. 53-15-04, po godz.20

POLONEZ, : zderzak tył nowy - 1.4 mln, nowy pulpit - 0,4 mln, wahacze górne nowe - 0,8 mln. Andrzej Rożek, 53-527 Wrocław, ul. Stysia 67/1

POLONEZ, : komplet nowych drzwi nie uzbrojonych, blotniki przednie (stary typ) - 30% taniej, niż w sklepie. Wrocław, tel. 24-17-35, po godz. 16

POLONEZ, : silnik 1600ccm z podwójnym wałkiem rozrządu + skrzynia biegów (5), stan b. dobry, - 15.0 mln. Milicz, tel. 0728/490-92

POLONEZ, : przedni zacisk hamulcowy i inne nowe drobne części. Lech Szuk, 59-820 Leśna, ul. Kościelnik 18

POLONEZ, : 2 resory, - 0.2 mln. Wrocław, tel. 72-86-13

POLONEZ, 1500 ccm, : silnik nowy, z dokumentami, nie uzbrojony, - 12.0 mln. Wojnowice, tel. 071/ 318-01-17

POLONEZ, 1600 ccm, : silniki, fabrycznie nowe, bez osprzętu, gwarancja, faktura VAT, - 21.5 mln z VAT. Ozimek, tel. 077/65-13-57, po godz.20

POLONEZ, : drzwi (przód i tył), - 3.0 mln. Wrocław, tel. 21-13-87

POLONEZ, 1500 ccm, benzyna, : nowe lewe tylne drzwi, nieuzbrojone, cena - 1 mln, nowy hak z atestem - 1.1 mln, kpl. półośka do okrągłego mostu, nowa plastikowa atrapa i inne. Wrocław, tel. 071/ 73-06-83

POLONEZ, : tarcza + docisk - 150 zł i pompa paliwa - 25 zł. Wrocław, tel. 090/31-34-24, komórkowy

POLONEZ, 1983 r., : części z roblórki. Świdnica, tel. 52-29-95

POLONEZ, 1984 r., 1500 ccm, gaźnik, : silnik bez głowicy, blok silnika z wałem korbowym, wałkiem rozrządu, tłokami, korbowodami, pompą olejową itp. - 2.5 mln. Jelenia Góra, tel. 075/64-48-02

POLONEZ, 1984 r., 1500 ccm, : wszystkie części. Legnica, tel. 076/ 238-36

POLONEZ, 1987 r., : zbiornik paliwa 60 l, rozrząd (2 paski), lampa tylna, silniczek wycieraczki tylnej, nowe. M. Pirożek, Bolesławiec, tel. 0795/64-53

POLONEZ, 1989 r., : zderzak (przód i tył), tylna klapa, ścianka przednia. Wrocław, tel. 19-69-43

POLONEZ, 1989 r., : tylny zderzak, tylne lampy, most kwadratowy, skrzynia biegów (4) bez obudowy sprzęgła, deska rozdzielcza, silnik po remoncie. Wałbrzych, tel. 074/754-67

POLONEZ, 1990 r., 1500 ccm, : silnik po naprawie głównej, wał korbowy (I szlif), wzmocniony wałek rozrządu (gwarancja na naprawę), - 11.0 mln. Wrocław, tel. 57-27-62

POLONEZ, 1990 r., 1600 ccm, : chłodnica, - 1.0 mln. Wrocław, tel. 51-91-93, wieczorem

POLONEZ, 1992/95 r., : karoseria. Wrocław, tel. 62-87-66

POLONEZ CARO, : dach, drzwi prawe tylne, katalizator. Wrocław, tel. 63-90-44, w godz. 8-14

POLONEZ CARO, : zderzak przedni, blotnik przedni prawy, listwa pod reflektory. Wrocław, tel. 25-42-70, po godz. 18

POLONEZ CARO, : most tylny i zawieszenie przednie - 800 zł. Strzelin, tel. 0725/22-956

POLONEZ CARO, : lusterko lewe, zaciski ham. przednie, amortyzatory Monroe, drążki reakcyjne, wszystko nowe, tanio. Lubin, tel. 076/42-24-40

POLONEZ CARO GLE, : zderzak przedni - 90 zł. Jelenia Góra, tel. 075/24-996

POLONEZ CARO, : nowe nadwozie, nie używane (zielone), skrzynia biegów (5) nowa, komplet siedzeń tył i przód z boczkami na drzwi (nowy), tylne siedzenia rozkładane, wahacze górne, karoseria nie uzbrojona z 1995r po dachowaniu. Wrocław, tel. 61-85-55

POLONEZ CARO COMBI, : tylna klapa (montowana fabrycznie), - 5.5 mln. Wrocław, tel. 090/ 34-06-30

POLONEZ CARO, 1992 r., czerwony, : karoseria nieuzbrojona, - 22.0 mln. 59-310 Chocianów, tel. 076/855-27, po godz.15

POLONEZ CARO, 1992 r., : nieuzbrojone nadwozie do malowania, tylny most, przednie zawieszenie, lampy, szyby, deska, wał kierownicy, zastrzał, - 40.0 mln. Wrocław, tel. 62-62-97

POLONEZ CARO, 1992/93 r., : 3 nadwozia lekko uszkodzone, udokumentowane pochodzenie, ceny 18x25 mln. Wrocław, ul. Nasturcjowa 10/1

POLONEZ CARO, 1994 r., biały, : nadwozie, uszkodzony dach, drzwi tylne prawe, - 24.0 mln. Nysa, tel. 077/ 33-45-79

POLONEZ CARO, 1995 r., : serwo - 0.4 mln, kierownica - 0.4 mln. Wrocław, tel. 071/21-42-71, po godz. 19

POLONEZ CARO, 1995 r., : niekompletne nadwozie po wypadku (dachowanie), nowa skrzynia biegów (5), felgi 6"x13 (szprychowe), nadwozie fabrycznie nowe, niekompletne (zielone), górne wahacze, kpl. siedzeń z boczkami, tylne siedzenia rozkł. Wrocław, tel. 61-85-55

POLONEZ CARO, 1995 r., czarny, : zderzak przedni prawie nowy, sprzedam lub zamienię na zderzak tylni do Forda Sierry po 88r 4-drzwiowy, - 1.0 mln. Oława, tel. 1/38-550, po godz.18

POLONEZ FSO/FIAT 125, nowe i używane części: stalowe felgi (4szt) - 150tys/szt, 2 koła kpl 165x13 -0.5mln/szt, zapalniczka nowa, korek chłodnicy, czujnik wstecznego, kpl naprawczy hamulców, alternator, wspornik ost. tłumika, pas klinowy, węże do nagrzewnicy, półki do Fiata. Bielawa, ul. Waryńskiego 49, po godz. 16

POLONEZ TRUCK, : nowe nadwozie, nie uzbrojone ze skrzynią ładunkową (zielone), nadbudówka wysoka, kompletna (nowa), skrzynia biegów (5), wahacze górne, tylny most używany kompl., opony 175x14C, instalacja elektr. przód. Wrocław, tel. 61-85-55

POLONEZ, FIAT, 1985 r., 1500 ccm, : tylny most kwadratowy i okrągły, głowica silnika, wał korbowy. Wrocław, ul. Wałbrzyska 1

POLONEZ, FIAT 125p COMBI, : nowy wał napędowy, nowa chłodnica (do Poloneza). Kościan, tel. 065/12-14-91

POMPA WTRYSKOWA, Pomix P 36-12A/1, pompa wtryskowa P 26 T8-3C W2B10V, regulator R8V20-100W10D, - 2.5 mln. Lubin, tel. 42-61-17, wieczorem

POMPY WTRYSKOWE, diesel, : 2 szt., rzędowe, stan dobry, typ Bosch. Ogorzelec, tel. 18-22-75 wewn.276 Kowary

PORSCHE 944, : zderzak tylny, zbiornik paliwa, belka zawieszenia, wahacz lewy, kolumna McPherson lewa, chłodnica nagrzewnicy. Wrocław, tel. 16-84-85

PORSCHE 944 S-2, 1989 r., : elementy przedniego i tylnego zawieszenia, zbiornik paliwa, półosie z przegubami, prawe drzwi (cabrio), dach (cabrio), spoiler. Namysłów, tel. 077/ 10-41-75 i 10-13-01, wieczorem

PÓŁKA TYLNA + 6 GŁOŚNIKÓW, + zwrotnice (dużej mocy), - 1.2 mln. Walim, tel. 45-72-00, po godz. 18

PÓŁOSIE DO AUT FRANCUSKICH. Wrocław, tel. 72-46-58

PRZETRZĄSARKO - ZGRABIARKA, : różne części, tanio, - 20.0 mln. Kobierzyce, tel. 11-13-27 (fax)

PRZYCZEPA, : podwozie do ład. 6 t, kompletne - 500 zł. Zdz. Matuszak, Głogów, tel. 076/33-17-40 lub 33-19-58

PRZYCZEPA HL-8011, : felgi (niemka). Wrocław, ul. Morska 6/1

PRZYCZEPA LAWETA, : 4 resory, - 1 mln/szt. Janusz Tadeusz, Strzelniki 91, k. Brzegu

PRZYCZEPA TOWAROWA, : nowe zawory pneumatyczne, 50% ceny fabrycznej. Wrocław, tel. 57-15-94, po godz. 15

RABA-MAN, : silnik 11200 ccm, nowy, pasuje do Raby, Oata, Romana, - 100.0 mln. Leszno, tel. 065/38-03-33

RAMPA ZAŁADOWCZA, 1978 r., do samochodów ciężarowych, kompletna, udźwig - 1800 kg, - 8.0 mln. Krosnowice 220, gm. Kłodzko, tel. 074/68-53-64

REFLEKTORY, KIERUNKOWSKAZY, lampy tylne do aut francuskich. Wrocław, tel. 72-46-58

RENAULT, 1300 ccm, : części silnika. Świdnica, tel. 53-15-04, po godz.20

RENAULT, 1400 ccm, wtrysk, : kolektor ssący, gaźnik oraz filtr powietrza. Lubin, tel. 076/42-34-33

RENAULT, 1700 ccm, : skrzynia biegów (5), rozrusznik, alternator oraz filtr powietrza. Lubin, tel. 076/42-34-33

RENAULT, : różne części. Wrocław, tel. 72-46-58, 62-39-64, po godz. 20

RENAULT 11, : podzespoły i inne części. Wrocław, ul. Rybacka 24/12

RENAULT 11, 1983/86 r., : tablica licznikowa ze wskaźnikami, - 0.8 mln. Lubin, tel. 076/44-72-81

RENAULT 11, 1986 r., : drzwi, blotnik, zawieszenia, reflektory. Mirków k/Wrocławia, tel. 071/15-25-25, w godz. 8-20

RENAULT 11, 1986 r., : drzwi, blotniki, zawieszenia, reflektory. Mirków, woj. wrocławskie, tel. 071/ 15-25-25, w godz. 8-20

RENAULT 11, 1986 r., : prawy reflektor mijania, kierunkowskaz prawy, obwódka lampy prawej, przedniej. Oława, tel. 347-79

RENAULT 11/9, 1986 r., : prawa półoś, tylne teleskopy. Babimost, tel. 068/51-31-25

RENAULT 14, : półosie z przegubami, tarcza sprzęgłowa i dociskowa, tarcza hamulcowa. Świdnica, tel. 53-48-91

RENAULT 14, : lampy tylne i inne części. Wrocław, ul. Rawicka 13

RENAULT 14 TGL, : alternator, rozrusznik, zbiornik paliwa. Żary, tel. 74-33-53, po godz. 16

RENAULT 14, : tylna klapa z ogrz. szybą, komplet foteli, maska przednia, drzwi przód komp., drzwi tylne prawe. Wałbrzych, tel. 227-14, po godz. 20, grzecznościowy

RENAULT 14, : różne części. Wojnowice, tel. 071/ 318-01-17, po godz. 20

RENAULT 18, : kpl. drzwi, tylna klapa, - 3.5 mln. Wrocław, tel. 51-31-10

RENAULT 18, 1980 r., 1400 ccm, granatowy, : wszystkie części, polska dokumentacja. Wrocław, tel. 11-76-55

RENAULT 19, 1400 ccm, : komputer. Wrocław, tel. 341-41-67, (pn-pt), w godz.10-17

RENAULT 19, : blotnik przedni prawy, lampa z kierunkowskazem, lusterka (prawe i lewe), silniczek z wycieraczką tylną. Legnica, tel. 076/54-66-57

RENAULT 19, : centralny zamek + pilot, uszczelka szyby bagażnika oraz zderzak przedni, nowy model. Lubin, tel. 076/42-71-65

RENAULT 19, : kompletne lusterko, lewe. Wrocław, tel. 44-34-23

RENAULT 19, : wtrysk 1-punktowy, numer katalogowy 8983500063. Wrocław, tel. 72-16-49

RENAULT 19, 1700 ccm, wtrysk, : silnik w całości lub na części, - 8.0 mln. Prochowice, tel. 076/ 58-44-55

RENAULT 19, 1990 r., : różne drobne części. Wrocław, tel. 49-36-81 i 354-25-31 po godz. 21

RENAULT 19, 1990 r., : tylna część nadwozia na osi. Wałbrzych, tel. 074/31-86-09

RENAULT 19, 1991 r., : wszystkie części. Koźmin, tel. 064/56-767

RENAULT 19, 1993 r., : maska silnika - 1,8 mln, wzmocnienie przednie dolne - 1,2 mln, reflektory - 1,7 mln/szt. Siechnice k/Wrocławia, tel. 071/11-64-85, po godz. 17

RENAULT 19/25 ESPACE, : felgi ET 14-42-3-88, 4 otwory, klosze kierunkowskazu, rolety, szyberdach, sprężyny i inne. Wrocław, tel. 071/61-37-05, po godz.20

RENAULT 21, : tylna klapa, zderzak, siedzenie, tapicerka, zbiornik paliwa. Szklarska Poręba, tel. 075/17-24-14

RENAULT 21 GTS, 1988 r., : przednie i tylne zawieszenie, - 6.5 mln. Oborniki Śląskie, tel. 10-13-86

RENAULT 25, 1990 r., : przedni zderzak do nowego modelu. Wrocław, tel. 24-23-22

RENAULT 5 GT, turbo: amortyzatory gazowe na tył. Wrocław, tel. 21-34-18

RENAULT 5, : przedni prawy kierunkowskaz, - 0.1 mln. R.Szymanowski, 63-940 Bojanowo, woj. leszczyńskie, ul. Nowa 18

RENAULT 5, : maska silnika - 1,5 mln, reflektor prawy - 1 mln, drzwi przednie (wersja 3-drzwiowa) - 1.5 mln, drzwi przednie (wersja 5-drzwiowa) - 1.5 mln/szt. Ratowice, woj. wrocławskie, tel. 071/31-89-123

RENAULT 5, : części blacharki, inne części. Wrocław, tel. 57-29-69

RENAULT 5, : rozrusznik, tylna szyba i inne, - 1.5 mln. Lubin, tel. 42-57-97

RENAULT 5 GT, turbo : amortyzatory gazowe, oryginalne, tylne. Wrocław, tel. 21-34-18

RENAULT 5, 1980/84 r., : różne części, silniki 1.1, 1.4 i skrzynie biegów, wszystko oprócz blacharki. Jawor, tel. 076/70-63-50, po godz. 15

RENAULT 5 GTE, 1980/90 r., : zderzaki (GTE), listwy kierownicze, nagrzewnica (stary typ), nakładki na progi. Wrocław, tel. 51-43-69

RENAULT 5, 1982 r., : hak (oryginalny) - 100 zł. Wrocław, tel. 34-66-228

RENAULT 5 TL, 1990 r., : przedni lewy blotnik, tylne i przednie lampy, atrapa przednia, wraz z nową niemiecką spawarką, - 1.7 mln. Zgorzelec, tel. 0797/567-57

RENAULT 5, 11, 19, : aluminiowe felgi (4 szt), ze śrubami, nie używane w kraju - 400 zł. Wrocław, tel. 34-66-228

RENAULT 5, 9, 11, : półoś, pompa wodna z wężami, przerywacze zapłonu, nowy rozrusznik, siłownik, pompa hamulcowa, teleskop, McPherson przedni lewy. Wrocław, tel. 72-22-86

RENAULT 5, CLIO, 1993 r., 18 tys. km, 1400 ccm, : silnik ze skrzynią biegów, oclone - 1.000 DEM. Milicz, tel. 0728/42-304

RENAULT 5, EXPRESS, : wzmocnienie pod silnik. Niemodlin, woj. opolskie, tel. 077/60-62-23

RENAULT 5/9/11, 1987 r., 1700 ccm, benzyna, katalizator: skrzynia biegów (5), silnik, przednie zawieszenie, tapicerka i wiele innych z rozbiórki. Wrocław, tel. 352-12-84

RENAULT 9, : reflektor prawy + kierunkowskaz, stan b. dobry, - 1.3 mln. Wałbrzych, tel. 266-08, wieczorem

RENAULT 9, 1986 r., 1400 ccm, amortyzatory, bębny ham., gaźnik, szyby, prawa półośka, tylny zderzak, tarcza + docisk sprzęgła, tylne siedzenia, piasty kpl. Lubin, tel. 44-39-16

RENAULT 9, 11, 4-drzwiowy : lewe drzwi - 150 zł. Wrocław, tel. 071/35-34-555

RENAULT 9, 11, 1984 r., 1700 ccm, benzyna, skrzynia biegów (5), mały przebieg, stan bdb, - 4.0 mln. E. Smyk, 59-415 Sokola, ul. Pogwizdów 9

RENAULT 9/11, : reflektory przednie, lampy tylne (R 11), cena - 75 zł/szt. Lubin, tel. 076/44-19-94

RENAULT 9/11, 1400 ccm, : silnik + skrzynia biegów, blachy, zawieszenia i inne części. Lubin, tel. 076/44-07-77, do godz.16

RENAULT 9/11, : skrzynia biegów, drzwi, szyby, rozrusznik, przełączniki, opony, - 3.0 mln. Wrocław, ul. Rybacka 24/12

RENAULT 9/11, 1982/85 r., 1,4 i 1,7 benz.: silniki 1,4 w częściach i 1,7 kompl., skrzynia biegów (5), zderzaki, tylna klapa, drzwi prawe, lampy tylne, przeguby, teleskopy, tarcze, zaciski, inne części - tanio. Janusz Bokun, 58-560 Jelenia Góra, ul. Michejdy 19

RENAULT CLIO, : szyba czołowa, szyba tylna oraz tylne boczne uchylne (3-drzwiowy). Wrocław, tel. 49-36-81, 354-25-31 po godz. 21

RENAULT CLIO, : różne. Borowa Oleśnicka, gm. Długołęka, tel. 14-81-42

RENAULT CLIO, : kołyska pod silnik - 3 mln, reflektor + migacz - 1,5 mln, lampy tył - 0,7 mln/szt., wahacz lewy - 0,7 mln. Ratowice, woj. wrocławskie, tel. 071/31-89-123

RENAULT CLIO, : maska silnika. Wrocław, tel. 071/57-04-41, po godz. 20, 72-96-63

RENAULT ESPACE, : klapa przednia i tylna. Osiecznica 71, woj. jeleniogórskie, tel. 0795/12-114 i 090/66-18-37, komórkowy

RENAULT EXPRES, : przedni zderzak, - 0.8 mln. Wałbrzych, tel. 41-25-59

RENAULT FUEGO, 1981 r., 1647 ccm, : skrzynia biegów (5), teleskopy, tylna oś z piastami, drążki, jedna półoś, dmuchawa ogrzewania z chłodnicą, przekł. kierownicza i inne, - 2.0 mln. Porajów, tel. 0797/38-128

RENAULT FUEGO, 1983 r., 2000 ccm, benzyna, : tylna szyba, szyby drzwiowe, siłniczki podnoszenia szyb, skrzynia biegów (5) - 500 zł, konsola (cały pulpit) - 120 zł. Legnica, tel. 076/56-50-80

RENAULT FUEGO, 1985 r., 1665 ccm, : skrzynia biegów (5), lampy przednie i tylne, chłodnica, gaźnik, alternator, szyby boczne, tłumik z rurą. 59-615 Nowogrodziec, ul. Kolejowa 9/1

RENAULT LAGUNA, : drzwi lewe przednie, - 3.0 mln. Wrocław, tel. 40-14-76

RENAULT LAGUNA, : klapa tylna z szybą, ścianka tylna, lampy oraz blenda. Ścinawa, woj. legnickie, tel. 076/43-63-97

RENAULT LAGUNA, : szyba tylnej klapy, chłodnica oraz chłodnica klimatyzacji. Lubin, tel. 076/ 42-59-77, wieczorem

RENAULT LAGUNA, : zderzak tył i przód - 1,5 mln/szt. Siechnice k/Wrocławia, tel. 071/11-64-85, po godz. 17

RENAULT MASTER, 1993 r., : maska silnika - 2,8 mln, drzwi prawe przód - 3,5 mln, drzwi tył - 3 mln/szt., chłodnica + nawiewy - 3,8 mln, grill - 0,8 mln, pompa hamulcowa + serwo - 1 mln. Siechnice k/Wrocławia, tel. 071/11-64-85, po godz. 17

RENAULT PEGOUT/CITROEN, : silnik i skrzynia biegów, - 22.0 mln. Lubin, tel. 076/42-37-44

RENAULT SAFRANE, : osprzęt przednich i tylnych drzwi lewej strony - 150zł/szt. Wrocław, tel. 49-39-30, po godz. 19

RENAULT SAFRANE, NEVADA, : tylna klapa. Niemodlin, tel. 077/ 60-62-23

RENAULT SAFRANE-LAGUNA, 2200 ccm, : chłodnica. Wrocław, tel. 24-23-22

RENAULT TRAFIC, 1992 r., 1700 ccm, e, : chłodnica wodna, półoś. Wałbrzych, tel. 074/786-15, 41-44-10

RENAULT TRAFIC, 1992 r., : chłodnica wodna, półoś. Wałbrzych, tel. 41-44-10 lub 786-15

RENAULT TWINGO, : maska, wzmocnienie czołowe, blotnik lewy i prawy, drzwi lewe, lekko uszkodzony. Oleśnica, tel. 071/ 14-95-32

ROBUR, : wał napędowy - 200 zł, skrzynia biegów (na części) - 250 zł. Ścianawa, tel. 076/43-66-96

ROBUR, diesel, : alternator, zbiornik paliwa. 59-860 Młyńsko 12, gm. Gryfów Śl.

ROBUR, : kabina, nieuzbrojona, szyby, tylny most, resory, przednia oś, resory. Tadeusz Abram, Mielnik 19, gm. Bystrzyca

ROBUR 3000 D, 1986 r., : skrzynia biegów, stan dobry, - 4.5 mln. Świdnica, tel. 53-15-04, po godz.20

ROZRZUTNIK DO OBORNIKA W218, : części zamienne, tanio, - 30.0 mln. Kobierzyce, tel. 11-13-27 (fax)

SAAB 9000, : lampa kompletna tylna prawa, - 1.8 mln. Lubin, tel. 076/42-20-44

SAMOCHODY CIĘŻAROWE, : tarcze kol. 20, 22.5 i inne. Polkowice, tel. 076/45-22-11

SEAT IBIZA, 1500 ccm, : silnik, skrzynia biegów /5/, zawieszenie przednie, - 17.0 mln. Bojanowo, tel. 065/ 45-63-72

SEAT IBIZA, 1988 r., : przednie i tylne zawieszenie - 800 zł. Legnica, tel. 076/50-62-74

SEAT IBIZA, 1990/93 r., : drzwi (prawa strona, 2-drzwiowy), lampy tylne, zderzaki, elementy elektryki, mechanizm podnoszenia szyb. Wrocław, tel. 343-65-15, w godz. 20-22

SEAT IBIZA, 1991 r., : różne części. Chojnów, tel. 076/ 18-70-01

SILNIK 2200 DIESEL, po tulejowaniu, remont w serwisie na oryg. częściach, był eksploatowany w buście, gwarancja, - 19.5 mln. Zgorzelec, tel. 0797/ 566-52

SILNIK DEUTZ, diesel, 20 KM, 1900 obr/min, dwa cylindry, stan b. dobry, - 12.0 mln. Legnica, tel. 076/54-79-24

SILNIK IFA, przebieg 1150 mtg - 1.000 DEM. Chojnów, tel. 076/18-73-64

SILNIK SW-400, po remoncie, do sprawdzenia, - 34.0 mln. Marian Zając, Jegłowa k. Strzelina, ul. Kasztanowa 1/4

SILNIK SW-400, : głowica turbo, - 3.5 mln. Wrocław, tel. 11-86-

Wrocław, ul. Wałbrzyska 4

SKODA 105, 120, : aparat zapłonowy (duży palec) Pal Magneton 443.213-204 (z 83r.), bęben (nowy) - 55 zł, półoska - 50 zł, tarcza sprzęgła, nowa (180 mm) - 50 zł. Legnica, ul. Jaworzyńska 104/3, po godz. 16

SKODA 105-120, : szyba tylna, ogrzewana, drążki kierownicze, amortyzatory, tył i przód, tarcza sprzęgła + docisk, skrzynia biegów, wszystko nowe. Wrocław, tel. 61-85-55

SKODA 105-120L, : kpl. drążków kierowniczych, wahacze dolne, górne, sprężyny przednie, prawy próg, poduszki silnika, pompa wodna i inne, nowe. Wrocław, tel. 62-47-34, po godz. 15

SKODA 105L/120 M, : el. aparat zapłonowy, regulator napięcia, gaźnik, cewka zapłonowa, cylinderki hamulca tył, reflektory przód, pompa wodna, wałek rozrządu, błotniki przód i tył, dolny pas, tylna ścianka, tylna klapa, sprężyny tył, amortyzatory. Jelcz-Laskowice, tel. 318-29-35

SKODA FAVORIT, : drzwi, szyby, hak, tylna oś, prawe lusterko. Legnica, tel. 50-13-76

SKODA FAVORIT, : części z rozbiórki, różne. Wrocław, tel. 55-63-24

SKODA FAVORIT 135, : fartuchy wewnętrzne, blaszane, nowe, 2 szt. - 2 mln/szt i wzmocnienie zderzaka - 0.3 mln. Żagań, tel. 068/77-59-41

SKODA FAVORIT, : przednie zawieszenie kompl., amortyzatory Saks przód i tył, gaźnik, komplet plastików, konsola, kierownica, listwa, komplet siedzeń, tłumiki, szyba tylna boczna (Forman), inne części, - 5.0 mln. Kamienna Góra, tel. 52-48

SKODA FAVORIT, : zderzak tył i przód, tylne lampy, lusterka zewn., kierownica, wzmocnienie czołowe, cewka zapłonowa, maska silnika, inne części. Wrocław, tel. 071/57-04-41, po godz. 20, 72-96-63

SKODA FAVORIT, 1992 r., 1300 ccm, : silnik kompletny, + osprzęt, zadbany, z pełną dokumentacją, - 22.0 mln. Gryfów Śl., tel. 079613/723

SKODA-LIAZ, : 3 nowe głowice - 8 mln/szt. Jelenia Góra - Siedlęcin, tel. 13-74-19

SKRZYNIA ŁADUNKOWA, wymiary 3.9x2.1m. Walim, tel. 457-334

SKRZYNIA ŁADUNKOWA, 1990 r., niebieska, przystosowana do wywrotu, z kompletną hydrauliką, - 25.0 mln. Ozimek, tel. 090/ 35-09-42

SKRZYNIA ŁADUNK, : z pomocniczą ramą i siłownikami, wymiary 3,90*2,10 cena do uzgodnienia. Walim, tel. 45-73-34

SKRZYNIE BIEGÓW /5/, : Opel Rekord 2.0 E, Opel F-10, Ford Escort 1.4 i 1.6, Fiesta 1.1, VW GTi 1.6, VW Golf I. Trzebnica, tel. 12-01-86 i 12-08-27

SKRZYNIE BIEGÓW, : VW 1.3 /4/, Peugeot 205 XR /4/, automatic 1.6, 1.6 /5/, /4/. Wrocław, ul. Rawicka 13

SKRZYNIE BIEGÓW, : Opel Corsa F10, Ford 1.8 D, Opel Senator, Rekord, Manta, VW Golf GTD, GTi, VW Passat /5/, Mitsubishi 1.5 (na części). Świba, tel. 0647/ 192-29, wieczorem

SPOILERY UNIWERSALNE, do Toyoty Celicy, Cariny, Galant. Wrocław, tel. 352-12-84

STAR, : siłownik kipra, tanio. Brzeg Dolny, tel. 074/ 19-19-63, wieczorem

STAR, : siłownik kipra, tanio. Świdnica, tel. 074/ 19-19-63, wieczorem

STAR, : tłoczysko do kipra, - 1.0 mln. Legnica, tel. 52-24-07

STAR, : drążek podłużny, do ukł. hamulcowego, 0.2 mln. Legnica, tel. 52-24-07

STAR, : siłownik wywrotu, - 1.0 mln. Wałbrzych, tel. 074/24-833

STAR, nowe: felgi - 1 mln, silnik nagrzewnicy - 0,3 mln, sprężarki - 0,5 mln, inne części. Oława, tel. 071/13-10-14, po godz. 19

STAR A-28, : zaczep, pompa z przystawką wywrotu. Krotoszyn, tel. 064/50-398

STAR 200, : kabina kompletna, starego typu (dwie wycieraczki) przednia oś z drążkami i resorami. Wrocław, tel. 61-85-55

STAR 200, : alternator 12 V (nowy) - 0.8 mln, łapy przednie - 0.2 mln, końcówki drążka (nowe) - 0.3 mln i inne części. Wrocław, tel. 55-25-34

STAR 200, : tylny most, skrzynia biegów, silnik, owiewka na kabinę. Wrocław, tel. 55-31-12

STAR 200, : zbiornik paliwa, zbiornik powietrza 3-komorowy, wsporniki do siłowników hamulca ręcznego, sprężarka i inne części. Wrocław, tel. 57-96-73

STAR 200, : tylny most. Opole, tel. 077/ 69-13-89

STAR 200, : alternator 12V, rozrusznik 24V - 150zł, wtryskiwacze kpl - 10zł/szt. Lubin, tel. 42-61-17, wieczorem

STAR 200, : most tylny kpl. - 1.500 zł oraz pochwa mostu - 500 zł. Świebodzice, tel. 074/54-27-29

STAR 200, SW-400, : silnik oraz skrzynia biegów, - 17.0 mln. T. Sznajder, Polkowice Dolne 24, tel. 47-99-53

STAR 200, : skrzynia biegów, nowa skrzynia ład., silnik, pompa hamulcowa, wspomaganie i inne. Wrocław, tel. 73-02-07

STAR 200, : opony 900x20R, rozrusznik, głowica, alternator 24V, pompa wtryskowa, docisk sprzęgła, chłodnica, - 8.0 mln. Wrocław, ul. Rybacka 24/12

STAR 200, : skrzynia biegów po remoncie kapitalnym, sprężarka, głowice, resory przednie i tylne, obudowa sprzęgła, wtryskiwacze kompletne, kolektor wydechowy, nagrzewnica do kabiny, nadkola zewnętrzne. Wałbrzych, tel. 074/754-67

STAR 28, : skrzynia biegów, - 3.0 mln. Wrocław, tel. 11-86-94, po godz. 21

STAR 28, : nowa opona - 1.5 mln, nowa skrzynia biegów - 3.5 mln i inne części. Adam Koziński, 57-100 Gęsiniec 12, gm. Strzelin

STAR 28, : tylny most (szybki), - 4.0 mln. Adam Hajducki, Czechy 34, gm. Jaworzyna Śl.

STAR 28, : most tylny - 3 mln, skrzynia biegów - 3 mln, wał pędny (cały) - 1.1 mln, resory, 4 szt. - 1 mln/szt i zderzak szeroki - 1.6 mln. Oska Piła 17, gm. Międzybórz, woj. kaliskie

STAR 28, : dwa tylne mosty. Żary, tel. 74-33-53, po godz. 16

STAR 28, : tylny most kompl. Bielawa, tel. 074/ 33-52-87

STAR 28, : skrzynia biegów, - 1.0 mln. Jelenia Góra, tel. 075/233-10

STAR 28, : skrzynia biegów, - 3.5 mln. Ścinawa, tel. 076/43-66-96

STAR 28, : podwozie kpl. z silnikiem Leylanda, w całości lub na części - 2.000 zł. K. Hornusiak, Różana 19, gm. Udanin, tel. 70-92-52, grzecznościowy, w g. 18-20

STAR 28, : kabina, stan dobry - 1.000 zł oraz skrzynia ład. - 430 zł. T. Sznajder, Polkowice Dolne 24, tel. 47-99-53

STAR 28, : przystawka do skrzyni biegów z pompą, - 2.0 mln. Pisanowice, gm. Brzeg Opolski, tel. 077/12-66-10

STAR 28, : przekładnia bezstopniowa, pompa wodna, pompa wtryskowa. Zbigniew Wandycz, 57-120 Księżyce 35, gm. Wiązów, woj. wrocławskie

STAR 28, : szyba przednia - 100 zł, pompa wtryskowa, nie używana - 120 zł. E. Wójcik, 56-411 Długołęka, ul. Słoneczna 17

STAR 28, : silnik S-530, prawie kompletny, w całości lub na części, - 2.0 mln. Oława, tel. 33-555

STAR 28, 1974 r., : koła kpl. - 100 zł/szt, skrzynia ład. - 300 zł, pompa paliwowa SW-400 - 100 zł, pompa hamulcowa - 80 zł, przednia oś - 200 zł, tylny most - 100 zł i inne. Ścinawa, tel. 43-65-74

STAR 28, 200, : wał korbowy. Oława, tel. 34-865

STAR 66/660, : kabina, silnik i inne. Bystrzyca Kłodzka, tel. 11-20-03, po godz.19

STAR A-28, : piasta tylna (nowa) - 0.6 mln, końcówki drążka (nowe) - 0.3 mln, rozrusznik (nowy) - 0.9 mln, alternator 12 V (nowy) - 0.8 mln. Wrocław, tel. 55-25-34

STAR A-28, : kabina, most tylny, skrzynia biegów i wiele innych części, tanio. Wrocław, tel. 17-22-99

STAR A-28, A-29, : nowy gaźnik G-43, burty skrzyni ładunkowej lub przyczepa 6 t, podwyższone, rozrusznik po regeneracji. Wrocław, ul. Skarbu Zakrzowskiego 16

STAR 1142, 200L, 1995 r., niebieska, : plandeka z pałąkami, klejona, wykonana w Alta-Plan, wym. 5,25 x 2,55 x 2,32 m, b. mało używana, - 15.0 mln. Lewin Kłodzki, tel. 074/66-20-48, po godz. 20

STAR, SKODA, ZIŁ, JELCZ, : różne nowe części. Wałbrzych, tel. 074/41-68-85

SUBARU, 1800 ccm, turbo, : skrzynia biegów automatic 4WD, rozruszniki, półosie, amortyzatory, teleskopy tylnej klapy (combi). Świba, tel. 0647/ 192-29, wieczorem

SUBARU E-80, 1994 r., : wszystkie części. Głogów, tel. 076/31-71-14

SUBARU JUSTY, 1000 ccm, benzyna, : silnik - 18 mln, skrzynia biegów - 7 mln. Głogów, tel. 076/ 31-71-14

SUBARU LEONE COMBI, 1988 r., : komputer wtrysku paliwa, przednie błotniki, lampy, zderzak, skrzynia biegów automatic i inne części. Świba, tel. 0647/ 192-29, wieczorem

SUBARU LEONE, JUSTY, LIBERO, TURISMO, : szyby, lampy, zawieszenia, sprzęgła, pompy wodne, rozruszniki, skrzynie biegów. Świba, woj. kaliskie, tel. 0647/ 192-29, wieczorem

SUZUKI CARRY ST 90V, 800 ccm, : różne części. Oleśnica, tel. 071/ 14-92-94

SUZUKI SWIFT, 1993 r., 40 tys. km, : silnik, skrzynia biegów, wiązka elektryczna, półosie oraz kolumny McPherson. Legnica, tel. 076/55-02-15

SUZUKI VITARA, : pokrowce nowe i używane na koło zapasowe - od 20 do 50 zł/szt. Wrocław, tel. 72-12-69, po godz.18

SYRENA, : wszystkie części. Wrocław, ul. Złotnicka 34/3

SYRENA, : 2 silniki ze skrzynią biegów, stan dobry, bez dokumentacji, - 0.5 mln. Radwanice, tel. 11-77-48

SYRENA 105, : słupki, błotniki tylne (zewn. i wewn.); podłoga bagażnika, klapa bagażnika, podszybie, słupek przedni lewy. Wrocław, tel. 62-84-89, po godz. 20

SYRENA 105, : dętki 155 x 15, oś tylna, gaźnik, aparat zapłonowy, tłumik przedni, łożyska 6306Z, uszczelka głowicy, rura wydechowa. Wrocław, tel. 57-47-97

SYRENA 105 L, : duży wybór części. Wrocław, tel. 48-42-96, po godz. 15

SYRENA 105, 1989 r., : maska, szyba przednia, 2 drzwi, silnik, siedzenia i wiele innych nowych. Lubin, tel. 42-32-49 lub 42-38-79

SYRENA 105 L, : fabrycznie nowe blachy, nadkola tylne, błotnik tylny lewy, progi, tylna ścianka, - 0.5 mln. Wrocław, tel. 343-52-19

SZCZĘKI HAMULCOWE, nowe i regenerowane, różne, 42 komplety, - 3.5 mln. Wałbrzych, tel. 074/ 226-65

SZYBY DRZWIOWE, do aut zachodnich (przód i tył, używane). Chojnów, tel. 076/ 18-70-01

TALBOT, diesel, : silnik ze skrzynią biegów, - 15.0 mln. Mieczysław Lisiecki, 57-110 Borek Strzeliński 100, gm. Borów

TALBOT HORIZON, : skrzynia biegów, zawieszenia, inne części. Świebodzice, tel. 074/54-20-54

TALBOT HORIZON, 1983 r., : dużo części. Oława, tel. 33-259 lub 32-449

TALBOT SAMBA, 1400 ccm, : silnik. Zielona Góra, tel. 068/26-80-40

TALBOT HORIZON, SOLARA, : blachy, szyby, lampy, zawieszenia, skrzynia biegów. Świba, woj. kaliskie, tel. 0647/ 192-29, wieczorem

TARPAN, : wał pędny - 80 zł. Ścianawa, tel. 076/ 43-66-96

TARPAN, : oś przednia, sztywna, z resorami, - 1.5 mln. Wł. Frączyk, 59-615 Zabłocie 50, gm. Nowogrodziec

TATRA 148, : wał korbowy, - 4.0 mln. Lubin, tel. 42-31-76

TAWRIJA 1102, : głowica, przekł. kierownicza, rozrusznik, wszystko nowe. Kazimierz Karpiński, 50-521 Wrocław, ul. Łódzka 47/7

TAWRIJA, : koło zamachowe - 150 zł, stacyjka - 70 zł, pompa olejowa - 80 zł, tylne lampy - 70 zł/ szt. Wrocław, tel. 34-30-685

TAWRIJA ZAZ 1102, 1989 r., : silnik z osprzętem - 6 mln, drzwi prawe kpl., - 1.5 mln, zawieszenie przednie - 2 mln, siedzenia - 0.5 mln, skrzynia biegów - 1 mln, felgi, instalacja elektryczna i inne. Lubań, tel. 0796/36-36

TOYOTA, COROLLA, CAMRY, CARINA E, HILUX, STARLET : zderzaki, lampy, maski i drzwi. Wrocław, tel. 57-67-87 w.312 (9-16), 57-43-80 po 17

TOYOTA, 1981 r., 1281 ccm, : silnik 4K z pełną dokumentacją i z osprzętem, - 6.0 mln. Dariusz Wróblewski, Kąty Wrocławskie, tel. 16-65-17, grzecznościowy

TOYOTA T70, 1983 r., 1839 ccm, diesel, : silnik do remontu, z osprzętem: pompą wtryskową, rozrusznikiem, bez alternatora, - 13.0 mln. Jelenia Góra, tel. 075/64-48-02

TOYOTA CAMRY, 1984 r., 2000 ccm, turbo D, : silnik, skrzynia biegów oraz inne części. Wrocław, tel. 25-16-53, w godz. 9-16

TOYOTA CAMRY, 1993 r., : felgi stalowe 14", 4 sztuki, - 1.6 mln. Ratowice, woj. wrocławskie, tel. 071/31-89-123

TOYOTA CARINA E, : aluminiowe felgi 15x 6.5 J, „gwiazdy". Lubin, tel. 076/44-74-78

TOYOTA CARINA, 5-drzwiowy: tylna klapa z szybą, - 6.0 mln. Darek, Trzebnica, tel. 071/12-09-92 wewn. 232 (pn-pt 8-15)

TOYOTA CARINA E, 1985/95 r., : komplet kierunkowskazów przednich, fabrycznie nowe, - 1.0 mln. Wrocław, tel. 72-12-69, po godz.18

TOYOTA CELICA, : skrzynia biegów automatic, głowica, gaźnik i inne części, - 7.0 mln. Ozimek, tel. 65-34-91

TOYOTA CELICA, 1981 r., starszy model: różne części. Wrocław, tel. 57-03-52

TOYOTA CELICA, 1988 r., 2000 ccm, 16V, : różne części. Legnica, tel. 56-02-99

TOYOTA CELICA, 1989 r., 1600 ccm, wtrysk, 16V, : chłodnica oleju - 1 mln oraz filtr powietrza - 2 mln. L. Cybulski, Legnica, tel. 076/51-22-88

TOYOTA CELICA, 1991 r., : drzwi prawe, stan idealny, - 4.5 mln. Kłodzko, tel. 074/ 67-44-27

TOYOTA COROLLA, : kompletne sprzęgło i dwie półosie. Wrocław, tel. 346-65-58

TOYOTA COROLLA, : klapa tylna, szyba boczna uchylna, nowa. Wrocław, tel. 341-41-67

TOYOTA COROLLA, 1981 r., 1281 ccm. Dariusz Wróblewski, Kąty Wrocławskie, tel. 16-65-17, grzecznościowy

TOYOTA COROLLA, 1982 r., : silnik 1.6 E, z osprzętem i wałem napędowym, - 9.0 mln lub zamiana na Toyotę Corollę bez silnika. B. Ciechalski, Brzeg Głogowski 102a/2, tel. 076/31-41-24, po godz. 16

TOYOTA COROLLA, 1986 r., 1800 ccm, diesel, : skrzynia biegów, zderzak tylny, hak, drzwi (lewa strona), zacisk hamulca (przód). Legnica, tel. 076/ 55-20-81, po godz. 16

TOYOTA COROLLA, 1986 r., : bębny hamulcowe, 2 sztuki - 1.5 mln, pompa hamulcowa, pompa sprzęgła. Oława, tel. 37-795

TOYOTA COROLLA SEDAN, 1987 r., DX : amortyzator tył. Wrocław, tel. 63-30-91, w godz.7-15

TOYOTA COROLLA, 1987/92 r., hatchback: klapa tylna bez szyby, idealna, felgi stalowe 13", Ostrów, tel. 064/36-47-25

TOYOTA COROLLA, 1990 r., : tylna klapa, prawe drzwi i inne. Szczawno Zdrój, tel. 074/54-20-54

TOYOTA COROLLA, 1990 r., : maska silnika. Wrocław, tel. 071/57-04-41, po godz. 20, 72-96-63

TOYOTA COROLLA, 1990 r., benzyna, : klapa tylna silnik. Osiecznica 71, woj. Jeleniogórskie, tel. 0795/12-114 i 090/66-18-37, komórkowy

TOYOTA COROLLA, 1991 r., : maska przód, - 3.5 mln. Jelenia Góra, tel. 263-48

TOYOTA COROLLA, 1991 r., : błotnik lewy przedni. Wrocław, tel. 63-53-34

TOYOTA COROLLA STARLET, 1993 r., 28 tys. km, 1296 ccm, benzyna, : głowica 12 V, pompa wodna, pomap i miska olejowa, tarcza sprzęgła + docisk, panewki, pasek rozrządu, wał korbowy oraz części silnika. Legnica, tel. 076/56-07-23

TOYOTA COROLLA SEDAN, 1995 r., granatowy metalic, : klapa bagażnika z emblematami oraz zderzaki - 100 zł. Jelenia Góra, tel. 075/24-996

TOYOTA COROLLA, 1995 r., 3-drzwiowa : drzwi (komplet), klapa tylna, zawieszenie i inne. Oleśnica, tel. 071/14-99-89

TOYOTA STARLET, 1986 r., : reflektory przednie, lampy tylne, cena - 80 zł/szt. Lubin, tel. 076/44-19-94

TOYOTA TERCEL, 1981 r., 1300 ccm, srebrny, :pokrywa silnika i bagażnika, przednie błotniki, lampy z kierunkowskazami, drzwi z szybami, podszybie czołowe, belka, nagrzewnica i inne. Świdnica, tel. 074/52-10-52

TRABANT 601S, : przegub homokinetyczny, nowy. Wrocław, tel. 62-47-34, po godz. 15

TRABANT 601, : maska przednia, 2 drzwi, skrzynia biegów, przednie napędy, tylne wahacze, docisk sprzęgła, akumulator 6V, rozrusznik, resory. Wrocław, tel. 21-26-62

TRABANT COMBI, : elementy karoserii, stan dobry, b. tanio, do 10 zł/szt. Polkowice, tel. 076/45-04-49, po godz. 20

TRABANT 601 S, : skrzynia biegów, stan dobry, - 0.3 mln. Polkowice, tel. 076/45-04-49, po godz. 20

TRABANT 601 S, : alternator 12V, rura wydechowa, błotnik tylny prawy, uszczelki drzwi, drzwi kpl., klapa bagażnika i inne. Chojnów, tel. 18-70-99, po godz. 16

TRABANT 601, : koło zamachowe, 2 kpl półosi, tarcze sprzęgła i inne. Złoty Stok, ul. Pl. Kościuszki 8/1, po godz. 5

TRABANT 601, : pompa ham. - 30zł, licznik kilometrów - 10zł. Wrocław, tel. 51-89-10

TRABANT 601 S COMBI, biały, : drzwi tylne kompl. uzbrojone, stan dobry, bez korozji, - 0.3 mln. Polkowice, tel. 076/45-04-49, po godz. 20

UAZ, : skrzynia biegów, stan b. dobry - 380 zł. T. Kryś, 56-100 Wołów, ul. Rynek 22, tel. 071/38-93-670, w godz. 9-17

UAZ, : most przedni, - 1.5 mln. Ścinawa, tel. 076/ 43-66-96

UAZ 469 B, : rama, most przedni, resory, redukcja 4x4 i inne części. Wrocław, tel. 318-04-22

URSUS 914, : napęd przedni, - 57.0 mln. Miszkowice, tel. 0798/12-621

URSUS C-330, : wały korbowodowo-tłokowe - po 100 zł. Chojnów, tel. 076/187-756

URSUS, OSTRÓWEK BIAŁORUŚ, nowe: dętki - po 0.1 mln, pompa hamulcowa - 0.15 mln, tłumik - 0.15 mln, przewody ciśnieniowe (Fadroma) - 0.1 mln, filtr oleju - 0.1 mln, końcówki wtryskiwaczy - 0.1 mln. Wrocław, tel. 25-11-23

VOLVO, : aluminiowe felgi z oponami Michelin (4 szt.) 185/65/14, - 8.0 mln. Oleśnica, tel. 14-95-32

VOLVO 140, 160, 1994 r., : przednie reflektory, lewy kierunkowskaz, listwa pod lampę oraz atrapa. Wrocław, tel. 67-90-08

VOLVO 240, 1982 r., 2300 ccm, benzyna, : tarcze hamulcowe, prawie nowe, 2 sztuki, - 0.4 mln. Stary Kisielin, ul. Pionierów Lubuskich 90

VOLVO 614 TD, 1988 r., : silnik na części. Strzelin, tel. 0725/ 213-33, w godz. 8-16

VOLVO 740, 760, : mechanizm otwierania szyberdachu - 120 zł. R. Radziul, 58-260 Bielawa, ul. Krańcowa 8

VOLVO 740, 760, : różne części. Bolesławiec, tel. 0795/89-62

VOLVO 760, : tylna klapa z szybą, - 9.0 mln. Milicz, tel. 0728/ 428-25

VOLVO 850, : maska silnika, - 4.0 mln. Siechnice k/Wrocławia, tel. 071/11-64-85, po godz. 17

VOLVO 850, 1995 r., : maska przednia, felga aluminiowa, - 5.5 mln. Wrocław, tel. 63-53-34

VOLVO SCANIA, : silniki i skrzynie biegów, mosty, resory do wszystkich modeli. Lubin, tel. 076/ 44-07-77, do godz.16

VOLVO 200, 300, 400, 700, : różne części. Oleśnica, tel. 071/14-32-49

VW, : aluminiowe felgi (4 sztuki), + opony 195 x 60 x R14. Oleśnica, tel. 14-48-81

VW, : silnik z pękniętym blokiem, z dokumentami, - 4.0 mln. Strzelin, tel. 0725/ 209-95

VW 1100, benzyna, : tylne lampy „małe" - 25 zł, atrapa przednia i okulary lamp - 15 zł, skrzynia biegów (4) - 120 zł, całość - 150 zł. Lubin, tel. 076/ 42-13-20

VW VR6, : aluminiowe felgi 15x 6.5 J, „gwiazdy". Lubin, tel. 076/44-74-78

VW BUS, 1600 ccm, diesel, : pompa wtryskowa 1,6D, 1,6TD, rozrusznik. Wrocław, tel. 25-26-81 wewn. 33, do godz. 16

VW BUS, 1600 ccm, : kpl. silnik do remontu, udokumentowane pochodzenie, - 4.0 mln. Wałbrzych, tel. 074/41-01-17 lub 77-333

VW BUS, : lusterka kompletne T-4, prawe + lewe. Wrocław, tel. 44-34-23

VW BUS, : siedzenia 8-osobowe, kompet. stan b. dobry. Wrocław, tel. 25-11-78 do g. 15 44-88-47 po g. 15

VW, 1600 ccm, GTi, : skrzynia biegów - 450 zł, silnik i skrzynia biegów - 650 zł, pełna dokumentacja. Olszyna Lubańska, tel. 0796/125-41

VW, : oryginalny katalizator z sondą do ukł. wtryskowego, używany, stan b. dobry, - 2.5 mln. Wrocław, tel. 72-35-05 lub 72-10-34

VW, : pasy bezwładnościowe - 60 zł/komplet, economitr - 15 zł, lewarek, oryginalny - 30 zł. Oborniki Śląskie, tel. 10-19-08

VW, 1981 r., 1100 ccm, benzyna, : rozrusznik, alternator, głowica, gaźnik, pompa wodna, pompa paliwa, aparat zapłonowy, docisk sprzęgła, tarcza, paski. 59-615 Nowogrodziec, ul. Kolejowa 9/1

VW BUS, 1986 r., : pompa wtryskowa nr katalogowy 068130107 HX - 3.500 zł. Wrocław, tel. 44-22-47

VW, 1990 r., 88 tys. km, 1800 ccm, wtrysk, : silnik kpl. z osprzętem i skrzynia biegów (5) - 1.200 zł. Lubin, tel. 076/44-70-85

VW AUDI 100/80, : 2, skrzynie biegów (5), do 81r. - 4.0 mln. Wałbrzych, tel. 775-30

VW BUS, 2000 ccm, benzyna, : 4-biegowa skrzynia, - 7.0 mln. Kudowa Zdrój, tel. 074/662-825

VW BUS, : przednia ścianka, przednie lewe drzwi, fotel kierowcy i pasażera (pojedyńcze), kpl. przednie zawieszenie, tylne wahacze, sprężyny, amortyzatory, kpl. lewy wahacz, bęben, półoska, lewa półoska, cena od 1-2 mln. I. Lech, Milicz, Kaszowo 12, tel. 0728/49-092

VW CARAVELLE, : kierunkowskaz żółty, prawy. Wrocław, tel. 67-62-21 lub 0792/47-07

VW CORRADO, 1987/90 r., : nowe klocki ham. - 0.9 mln, przesuwka na bieg 3-4 - 3.5 mln. Świdnica, tel. 074/52-45-46

VW CORRADO, 1990 r., 35 tys. km, 1800 ccm, : silnik G-60, oelony, - 25.0 mln. Wałbrzych, tel. 090/ 38-05-02

VW CORRADO T-4, 1992 r., : drzwi przednie prawe, boczne przesuwane, klapa tylna, liczniki, siedzenia tylne (komplet) z modelu Caravelle oraz dywanik tylny. Legnica, tel. 076/87-17-03

VW CORRADO, 1992 r., 65 tys. km, : drzwi lewe 200 DEM, błotnik lewy - 30 DEM, tylna klapa - 200 DEM, zderzak (przód i tył) - 200 DEM, ABS - 250 DEM, silniczek wycieraczek - 50 DEM, tylna lewa lampa - 80 DEM, dach - 50 DEM. Radwanice, k. Wrocławia, tel. 11-75-00, po godz. 16

VW DERBY, : dużo części, tylne lampy, tylne zawieszenie, drzwi, szyby i inne. Wrocław, tel. 57-03-52

VW DERBY, : szyby (komplet), maska bagażnika i inne. Legnica, tel. 56-14-16

VW DERBY/POLO, : gaźnik z ręcznym ssaniem - 0.5mln, klocki ham. przednie - 0.3mln, deska rozdzielcza nowego typu - 1.3mln, przełącznik pod kierownicę, kierownica, nagrzewnica, drzwi, karoseria, tylna oś i inne. Bielawa, ul. Waryńskiego 49, po godz. 16

VW GARBUS, : klapa przednia i tylna, lewy, tylny błotnik, mechanizm wycieraczek, prawe drzwi. Wrocław, tel. 57-37-04

VW GARBUS, : poszerzane błotniki, spoilery przód i tył, lotka tył, licznik, gaźnik, drążek red. drgań. Wałbrzych, tel. 074/ 228-58

VW GARBUS, : błotniki przód. Jelcz Laskowice, tel. 318-81-55

VW GARBUS, 1200 ccm, : silnik, - 8.0 mln. Pogórze, tel. 077/37-54-14

VW GARBUS, : stalowe felgi, szerokie, 6", 6.5", 7"x15, 4 otwory, cena - 75zł/szt. Wrocław, tel. 49-34-62, po godz.16

VW GARBUS, 1200 ccm, : zderzak tył, oryginalny, chromowany, prod. niemieckiej, nowy. Wrocław, tel. 63-53-22, po godz. 20

VW GARBUS, : reflektor przedni H4, lusterka, szyby, maska tylna oraz kierunkowskazy przednie. Lubin, tel. 076/47-35-88

VW GARBUS, : cylindry z tłokami, przekładnia kierownicy i inne. Lubin, tel. 076/44-29-16

VW GARBUS, 1600 ccm, boxer, : silnik kompl., do remontu lub na części, z osprzętem, pilne, - 3.5 mln. Wrocław, tel. 35-41-043, w godz.8-15

VW GARBUS, : oryginalne 2 halogeny, lampy przeciwmgielne, kierunkowskazy, reflektory, lustro, komplet kołpaków. Wrocław, tel. 51-43-53

VW GARBUS, : opony 165x15, nowe, 4 szt, - 0.4 mln. Ząbkowice Śląskie, tel. 074/15-33-59

VW GARBUS, 1982 r., : blacha nie uzbrojona, + części, - 4.5 mln. Wrocław, tel. 63-42-17

VW GARBUS, 1986 r., 1300 ccm, : głowica z tłokami, przekładnia kierownicy i inne. Lubin, tel. 076/44-29-16

VW GARBUS, BUS, 1600 ccm, benzyna, : silnik po remoncie kapitalnym w Niemczech, z polską dokumentacją, ew. ze skrzynią biegów, techn. sprawny - 1.200 zł. Poznań, tel. 061/76-89-65, Lubin 076/44-51-06

VW GOLF COUPE, : tylny pas, tylny zderzak ze wzmocnieniem, błotniki, drzwi. Wrocław, tel. 24-23-22

VW GOLF I, : wentylator chłodnicy, sprawny technicznie, cena 25 zł. Wrocław, tel. 22-54-07

VW GOLF, : felgi 5J - 0.15 mln/szt., 175 x 70 x 14 - 0.3 mln/szt. Wrocław, tel. 48-96-40, w godz. 9-11

VW GOLF III, : maska silnika (lekko uszkodzona) - 1.1 mln, kołpaki 14", oryginalne - 1.5 mln. Wrocław, tel. 67-39-84, prosić Daniela

VW GOLF I, 3-drzwiowy: dach ze słupkami i szyberdachem + szyby. Wrocław, tel. 51-91-23

VW GOLF II, : dach + szyberdach, drzwi tylne prawe i lewe, ćwiartki przednie, błotniki tylne, deska i inne. Namysłów, tel. 077/ 11-10-04, w godz. 9-13

VW GOLF I, : szyba przednia. Wrocław, tel. 44-76-34

VW GOLF II, : klapa tył z szybą i wycieraczka. Wrocław, ul. Rawicka 13

VW GOLF III, : plastik wewnętrzny słupka przedniego, przesłona szyberdachu. Wrocław, tel. 21-34-18

VW GOLF III, : grill z halogenami, nowy, - 1.5 mln. Wrocław, tel. 346-66-51

VW GOLF II, : ospoilerowanie - 1.5 mln, skrzynia biegów automatic (pęknięta obudowa) - 1.5 mln. Paczków, tel. 31-63-42

VW GOLF, : skrzynia biegów /4/, - 2.0 mln. Wrocław, tel. 57-60-26

VW GOLF, 1600 ccm, diesel, : kompletny silnik wraz ze skrzynią biegów, do remontu, wszystkie dokumenty, - 12.0 mln. Wrocław, tel. 57-03-52

VW GOLF II, : siedzenia tylne, głowica, zbiornik paliwa. Wrocław, tel. 49-36-32

VW GOLF, : zderzak plastikowy tylny. Andrzej Wronowski, 53-010 Wrocław, ul. Oltaszyńska 31

VW GOLF II, : pokrywa bagażnika, - 0.5 mln. Wrocław, tel. 353-55-18, po godz. 18

VW GOLF I, : wszystkie części. Ząbkowice Śląskie, tel. 15-48-93

VW GOLF, : pompa wtryskowa Bosch, techn. sprawna, - 1.0 mln. Trzebnica, tel. 12-16-50

VW GOLF II, : amortyzatory (4 szt.), gwarancja 10 tys. km, - 2.5 mln. Wrocław, tel. 346-41-49

VW GOLF I, : głowica 1.5 D - 1.4 mln, tylne zawieszenie - 0.3 mln, chłodnica z wentylatorem 1.5 D - 1.4 mln, serwo - 0.4 mln, pompa wtryskowa CAV - 0.75 mln. Wrocław, tel. 57-03-52

VW GOLF II, : aparat zapłonowy - 0.3 mln, dmuchawa - 0.3 mln, tarcza sprzęgła - 0.1 mln. Zbigniew Balcer, 63-600 Perzów 53, k. Sycowa, gm. Słupia

VW GOLF I, : wszystkie szyby (przednia - 0.95 mln, tylna ogrz. - 0.6 mln), nowy wahacz - 0.8 mln, nowy przedni lewy błotnik - 0.75 mln. Wrocław, tel. 57-03-52

VW GOLF, : skrzynia biegów. Wałbrzych, tel. 41-01-36

VW GOLF I, : kpl. deska rozdzielcza, czarna, stan b. dobry, - 0.5 mln. 58-140 Bolesławice 27, gm. Jaworzyna Śl.

VW GOLF I GTI, : licznik kpl. Brzeg, tel. 077/16-54-92

VW GOLF I, : tylna oś kompletna, siedzenia kompletne, siedzenia sportowe i inne. Lubin, tel. 42-80-38

VW GOLF II, : tylna klapa z szybą - 170 zł, tylna klapa bez szyby - 60 zł. 59-700 Bolesławiec, ul. Kosiby 38/1

VW GOLF III, : oś tylna, komplet foteli lotniczych, wzmocnienie czołowe, tylne drzwi, klapa tylna, licznik, półoski, zderzak tylny, pompa do wspomagania, układ wydechowy, pompa do zamka centralnego. Lubsko, tel. 72-17-45

VW GOLF I, : skrzynia biegów - 5.5 mln, rozrusznik - 600 tys., alternator - 500 tys., licznik - 500 tys., amortyzatory tylne - 500 tys./szt., linka sprzęgła - 200 tys. Zenon Florek, Wrocław, ul. Krępicka 69/2

VW GOLF II, 1800 ccm, : maska, komplet elektr., pompa paliwowa, lewy wahacz + półoś + zacisk hamulcowy, wzmocnienie przednie, chłodnica, klamki, felgi, tylna półka z 9 głośnikami i 2 zwrotnicami (niemieckie). Wrocław, tel. 67-62-21 lub 0792/47-07

VW GOLF II, : tylna półka z 9 głośnikami i 2 zwrotnicami, - 10.5 mln. Wrocław, tel. 67-62-21

VW GOLF II, : dach z szyberdachem do modelu 2-drzwiowego - 500 zł. Lubin, tel. 076/44-70-85

VW GOLF I, : różne części z demontażu. Bolesławiec, tel. 0795/43-50

VW GOLF III, : oś tylna kpl., dach, półosie, reflektory i lampy, fotele kpl., drzwi tylne, konsola, wzmocnienie czołowe, ciemna tapicerka i el. lusterka. Lubin, tel. 72-17-45

VW GOLF I, : lusterko wewn., tapicerka drzwi (4-drzwiowy), dźwignia ham. ręcznego + osłona (model przejściowy) oraz owiewka pod wzmocnienie czołowe i inne, tanio. Legnica, tel. 54-16-58, wieczorem

VW GOLF, 1500 ccm, diesel, : chłodnica - 100 zł, krótka półoś - 80 zł, głowica kpl., uszkodzona - 80 zł, wspomaganie hamulców - 80 zł i inne. Bodniewicz, 55-320 Dębice 35, gm. Malczyce

VW GOLF II, : klapa t

ćwiartki przednie. Kluczbork, tel. 077/16 52-48, w godz.18-20

VW GOLF II, 1800 ccm, : maska, elektr. pompa paliwowa kpl., wahacz lewy + poloś. + zacisk hamulcowy, wzmocnienie przednie, chłodnica, klamki, felgi, półka tylna z 9 głośnikami i 2 zwrotnicami (prod. niemieckiej), VW Golf III - maska. Wrocław, tel. 67 62-21

VW GOLF I, : szyby boczne (model 2-drzwiowy), nagrzewnica z wentylatorem, drzwi (model 2- i 4-drzwiowy), lampy tylne (krótkie), kanapa tylna, kierownica i inne. P. Jankowski, 52-118 Wrocław, ul. Pl. Mongolski 13/3

VW GOLF III, 2-drzwiowy: drzwi prawe, maska do pracy blacharskiej - 0,6 mln, VW POLO, 93r: maska, tylna klapa. Ząbkowice Śląskie, tel. 074/15-33-59

VW GOLF, : aluminiowe felgi 13", na 4 śruby, 3 sztuki, z oponami, - 1.5 mln. Wrocław, tel. 36-42-429

VW GOLF II, : zderzak tył. Wrocław, tel. 071/57-04-41, po godz. 20, 72-96-63

VW GOLF I, : szyby do drzwi (model 2-drzwiowy) od prawej i lewej strony, cena - 30 zł. J. Dembski, Ostrów Wlkp., tel. 36-54-29

VW GOLF II, : filtr powietrza, nagrzewnica, tarcza, dociski, zbiornik, rozrusznik, liczniki, przełączniki, przekaźniki, kpl. wydech oraz plastikowe zbiorniczki. Trzebnica, tel. 12-02-47

VW GOLF I, : drzwi przednie lewe - 50 mln. Wrocław, tel. 67-20-61 wewn. 347

VW GOLF III, : przesiona szyberdachu, plastik przedniego słupka wewn. i osłony głośników. Wrocław, tel. 21-34-18

VW GOLF, 1100 ccm, : silnik kpl. (zapłon iskrowy) ze skrzynią biegów, - 8.0 mln. Jawor, tel. 076/70-56-86

VW GOLF, : zawieszenie tylne, sportowe, - 1.2 mln. Wrocław, ul. Pl. Bema 6/4, wieczorem

VW GOLF III, 19/ r., 1900 ccm, diesel, : skrzynia biegów, lewa strona przedniego zawieszenia, układ wydechowy z katalizatorem, belka zawieszenia, drążki kierownicze, rozrusznik, zbiorniczki wyrównawcze do płynu chłodniczego. Wrocław, tel. 16-84-85

VW GOLF, 19/ r., 1600 ccm, benzyna, : silnik (81r) 4 mln, skrzynia biegów (4) - 1.5 mln i blok silnika 1.5 D z korbowodami - 3 mln. Lubin, tel. 076/42-47-68

VW GOLF, 1975 r., : karoseria bez silnika i skrzyni biegów, komplet dokumentów, - 28.0 mln. Legnica, tel. 076/54-14-25

VW GOLF, 1977 r., 1500 ccm, benzyna, : silnik + skrzynia biegów, stan dobry, pełna dokumentacja + chłodnica, - 9.0 mln. Małuszów, gm. Męcinka, tel. 70-84-19

VW GOLF I, 1978 r., 1600 ccm, benzyna, : silnik na części - 3 mln, skrzynia biegów - 3 mln lub zamiana na Fiata 126p do remontu. Opole, tel. 077/54-60-89

VW GOLF I, 1978 r., 130 tys. km, 1100 ccm, benzyna, : silnik i skrzynia biegów, zawieszenia, i wszystkie inne z rozbiórki. Wałbrzych, tel. 074/246-82, po godz.16

VW GOLF, 1979 r., : silnik, uszkodzona jedna panewka, bez osprzętu. Wałbrzych, tel. 716-05

VW GOLF I, 1979 r., 1100 ccm, : 2-drzwiowy, skrzynia biegów (4), kpl. siedzeń + tapicerka, kpl. szyb, oprócz czołowej, deska rozdzielcza kpl., amortyzatory tylne, nowe. Oleśnica, tel. 071/14-99-44

VW GOLF, 1980 r., diesel, : skrzynia biegów (4) - 1,6 mln, pompa wtryskowa - 1 mln. Janusz Bokun, 58-560 Jelenia Góra, ul. Michejdy 19

VW GOLF I, 1980 r., 1500 ccm, diesel, : skrzynia biegów /4/ - 2.2 mln, hak - 0.7 mln, tylna oś - 0.9 mln, amortyzatory tylne (2 szt.) - po 0.4 mln, nagrzewnica - 0.5 mln. Wrocław, tel. 24-91-40

VW GOLF I, 1980 r., 1100 ccm, : skrzynia biegów /4/, drzwi, szyby, nagrzewnica, chłodnica, dźwignia zmiany biegów, łapy skrzyni biegów, pokrywa silnika, docisk i tarcza sprzęgła, zderzak tylny, wahacze. Wrocław, tel. 353-55-18, po godz. 18

VW GOLF GTI, 1980/81 r., : silnik, kpl wtrysk, błotniki tylne, tylną klapę, : dach, prawe drzwi, konsole z licznikami, tanio. Chodakowski, 57-411 Ratno Dolne 24, gm. Radków

VW GOLF, 1980/84 r., 1600 ccm, diesel, : silnik sprowadzony z Niemiec, - 16.0 mln. Henryk Krzeczkowski, 57-300 Wojciechowice 42, po godz. 16, gm. Kłodzko

VW GOLF, 1981 r., 1600 ccm, benzyna, : silnik na części. Lubin, tel. 076/42-47-68

VW GOLF, 1982 r., diesel, : skrzynia biegów, rozrusznik, przednie zawieszenie, stacyjka, drzwi, chłodnica, przełączniki, instalacja, szyba przednia, tylna, boczne. Brzeg, tel. 16-62-36

VW GOLF I, 1982 r., 1600 ccm, benzyna, : silnik z dokumentami, stan b. dobry - 12 mln, części do silnika 1600 ccm diesel, kolumny McPherson - 1.5 mln/szt., głowica 1.1 E - 3 mln, pompa wtryskowa - 3 mln, tylna klapa z szybą - 1.65 mln, szyby boczne, półosie - 1 mln, tylna belka i inne części. Wrocław, tel. 48-96-40 w godz. 9-12, 68-65-24 po 16

VW GOLF I, 1983 r., : lusterka, siedzenia Recaro, liczniki, aparat zapł., pompa olejowa, komplet kół aluminiowych, + 2 opony 205/50/15, - 10.0 mln. Oława, tel. 13-01-74

VW GOLF, 1983 r., : skrzynia biegów /4/, - 3.0 mln. Strzelin, tel. 201-06

VW GOLF, 1983 r., : skrzynia biegów /5/, - 5.0 mln. Strzelin, tel. 201-06

VW GOLF TD, 1983 r., turbo D, : alternator, rozrusznik, sprzęgło, chłodnica z wentylatorem, skrzynia biegów /5/, karoseria 4-drzwiowa z szyberdachem. Bierutów, tel. 14-69-80

VW GOLF II, 1984 r., 110 tys. km, 1600 ccm, diesel, : silnik z pełną dokumentacją celną, stan b. dobry, + skrzynia biegów (5), - 18.0 mln. Ratno Górne, gm. Radków, tel. 0791/12-269, wieczorem

VW GOLF II GTI, 1986 r., 67 tys. km, 1800 ccm, benzyna, : silnik, stan dobry, - 3.0 mln. Radwanice k. Wrocławia, tel. 11-75-00, po godz. 16

VW GOLF II, 1987 r., 1600 ccm, diesel, : wentylator chłodnicy - 1.5 mln, kolumny McPherson - 1.5 mln/szt., tylne zawieszenie - 2 mln/szt., silnik wentylatora dmuchawy - 2 mln, tylna półka - 0.6 mln, lusterko regulowane prawe - 1 mln, wkład lusterka prawy (II, III) - 0.65 mln i inne części. Wrocław, tel. 48-96-40 w godz. 9-12, 68-65-24 po 16

VW GOLF II, 1987 r., : błotnik prawy przedni i tylny, drzwi prawe, cały układ wydechowy, deska rozdzielcza, amortyzatory tylne, szyba tylna lewa, lampa tylna lewa. Mirsk, woj. jeleniogórskie, tel. 134-596

VW GOLF II, 1987 r., 120 tys. km, : skrzynia biegów (5), turbo D, silnik VW Golf GTI, nie celony, nowy wałek rozrządu, - 6.0 mln. Dąbrówka Górna, tel. 077/662-664

VW GOLF II, 1988 r., 1600 ccm, benzyna, : półosie napędowe, kompletne, 2 szt., stan b. dobry - 160 zł/szt. Lubin, tel. 076/44-39-51

VW GOLF, 1988 r., niebieski metalic, : karoseria nie uzbrojona (bez zawieszeń przód i tył, silnika i skrzyni biegów), bez wypadku - 1000 DEM + cło lub 70 mln. Walim, tel. 45-72-00

VW GOLF, 1988 r., : silnik, - 10.0 mln. Wschowa, tel. 065/40-39-46

VW GOLF II, 1988 r., : kierownica, ramka deski rozdzielczej. Wrocław, tel. 354-24-87

VW GOLF, 1990 r., : tylna klapa, listwy dachowe, uszczelki, skrzynia biegów (5), zawieszenia, nagrzewnica, rozrusznik, inne części. Mirków k/Wrocławia, tel. 071/15-25-25, w godz. 8-20

VW GOLF, 1990 r., : tylna klapa, listwy dachowe, uszczelki, skrzynia biegów /5/, zawieszenia, nagrzewnica, rozrusznik i inne części. Mirków, woj. wrocławskie, tel. 071/ 15-25-25, w godz. 8-20

VW GOLF II, 1990/91 r., 3-drzwiowy : tylna połowa nadwozia (bez lewego błotnika), - 4.0 mln. Zielona Góra, tel. 090/60-28-21, komórkowy

VW GOLF III, 1993 r., : zderzak przedni - nakładka - 80 zł. Jelenia Góra, tel. 075/24-996

VW GOLF III, 1993 r., 62 tys. km, 1900 ccm, turbo D, : kpl. silnik, skrzynia biegów, stan idealny - 2200 DEM, przednie podłużnice, lewe drzwi kpl, zawieszenie i inne, wersja 3-drzwiowa. Niegosławice, tel. 068/76-46-22 wewn.137

VW GOLF III, 1993 r., 1800 ccm, benzyna, : belka pod silnik + belka pod chłodnicę - 2 mln, zbiornik paliwa - 4 mln, ukł. wydechowy kompl. z katalizatorem - 4 mln, tunele, nawiewy spod deski rozdz. - 0.5 mln. Wałbrzych, tel. 266-08, wieczorem

VW GOLF III, 1993 r., : tapicerka drzwiowa - 1.5 mln/szt. Wrocław, tel. 55-30-26

VW GOLF III, 1993 r., : wózek pod silnik, zderzak, drzwi prawe, fotel przód, katalizator, zbiornik paliwa. Wrocław, tel. 63-90-44, w godz. 8-14

VW GOLF III, 1994 r., 1800 ccm, benzyna, : silnik i skrzynia biegów - cena 1000 DEM. Radwanice, tel. 071/11-75-00

VW GOLF III, 1994 r., 10 tys. km, 1800 ccm, benzyna, : silnik + skrzynia biegów /5/, cena 1000 DEM + cło i podatek. Radwanice k. Wrocławia, tel. 11-75-00, po godz. 16

VW GOLF, JETTA II, : sprężyny tylne, 2 sztuki, - 0.5 mln. Jelenia Góra, tel. 31-992

VW GOLF, JETTA II, diesel, : skrzynia biegów (5) - 3.5 mln. Nysa, woj. opolskie, tel. 077/33-90-81

VW GOLF, JETTA II, diesel, : skrzynia biegów (5) - 450 zł. Wrocław, tel. 21-86-10

VW GOLF, JETTA, 1981 r., 1600 ccm, benzyna, : silnik z osprzętem, + skrzynia biegów automatic, w całości lub na części, stan b. dobry, - 7.0 mln. Wrocław, ul. Rawicka 13

VW GOLF, PASSAT, : aluminiowe felgi (4 szt.) z oponami Pirelli 185/65/14, stan b. dobry, - 9.0 mln. Oleśnica, tel. 14-95-32

VW GOLF, PASSAT III, : wzmocnienie pod silnik. Niemodlin, woj. opolskie, tel. 077/60-62-23

VW GOLF, PASSAT, 1990 r., : amortyzatory ze sprężynami, 2 szt., - 0.8 mln. Wrocław, tel. 51-43-69

VW GOLF, POLO, : różne części, udokumentowane pochodzenie. Ozimek, tel. 65-35-60

VW JETTA, : zderzaki przód i tył. Wrocław, ul. Złotnicka 34b

VW JETTA, 1600 ccm, diesel, : silnik ze skrzynią biegów, - 20.0 mln. Mieczysław Lisiecki, 57-110 Borek Strzeliński 100, gm. Borów

VW JETTA II, : kanapa tylna, plastikowy zbiornik paliwa z obejmami do zawieszenia, lusterko wewn. oraz szyba prawych przednich drzwi (opuszczana), tanio. Legnica, tel. 54-16-58, wieczorem

VW JETTA I, : silnik - 3.5 mln, skrzynia biegów (4) - 2 mn, zawieszenie przednie i tylne, siedzenia (komplet), dywany (komplet), ukł. kierowniczy i inne. T. Bogusiewicz, Prochowice, Lisowice 45a

VW JETTA I, : błotniki przednie. Bolesławiec, tel. 0795/43-50

VW JETTA, : światła tylne, komplet - 50 zł, 1 sztuka - 30 zł, lewarek - 30 zł. Oborniki Śląskie, tel. 10-19-08

VW JETTA, 1981 r., 1600 ccm, benzyna, : lampy, kierunkowskazy, grill, chłodnica, aparat zapłonowy, licznik, przekaźniki. Namysłów, tel. 077/ 10-26-71

VW JETTA, 1983 r., 1600 ccm, diesel, do modelu 2-drzwiowego : chłodnica, reflektory, przednie plastiki, kierunkowskazy, przednia szyba, maska. Ząbkowice Śląskie, tel. 074/15-33-59

VW JETTA II, 1985 r., : pokrywa silnika, błotniki, drzwi, tylne lampy, konsola, zawieszenia, skrzynia biegów (5) i inne. Mirków k. Wrocławia, tel. 071/15-25-25, w godz. 8-20

VW JETTA II, 1985 r., : maska silnika, błotniki, drzwi, tylne lampy, konsola, zawieszenia, skrzynia biegów (5), inne części. Mirków k/Wrocławia, tel. 071/15-25-25, w godz. 8-20

VW JETTA II, 1985 r., : pokrywa silnika, błotniki, drzwi, tylne lampy, konsola, zawieszenia, skrzynia biegów /5/ i inne części. Mirków k. Wrocławia, tel. 071/ 15-25-25, w godz. 8-20

VW JETTA II, 1988 r., 2-drzwiowy : dach ze słupkami, - 5.0 mln. Lubin, tel. 076/42-84-51

VW LT 28-45, : poszycie drzwi, błotniki przednie, tylne, końcówki boków, narożniki. Stanisław Nitecki, 52-326 Wrocław, ul. Czekoladowa 36/4, po godz. 14

VW LT 28, : wał korbowy. Wrocław, tel. 22-33-94, w godz. 10-18

VW LT, : skrzynia biegów, wał napędowy, przekł. kierownicza, przednie zawieszenie, resory i inne. Wrocław, tel. 071/67-69-21

VW LT 28, : tylny most. Wrocław, tel. 72-08-08, wieczorem

VW LT 28, 2700 ccm, diesel, : silnik Perkins, skrzynia biegów (faktura VAT), - 20.0 mln. Legnica, tel. 076/ 645-74

VW LT 28, : felgi z oponami, mechanizm wycieraczek, wsporniki układu kierown., klamka drzwi przesuwanych, cena od 0.1 mln. Wrocław, tel. 25-29-68

VW LT 28, : skrzynia biegów, resory, wał napędowy, przekładnia kierownicza, zawieszenie przednie i inne. Wrocław, tel. 071/67-69-21

VW LT 28 D, 1980 r., diesel, : kompletny silnik z uszkodzoną głowicą z dokumentacją, - 14.0 mln. Wrocław, tel. 73-46-76

VW LT 28, 1984 r., 2000 ccm, benzyna, : most tylny z bębnami - 750 zł. Świdnica, tel. 074/52-22-72, do godz. 18

VW LT 28 D, 1986 r., : 2 koła 195R 14C, przednie lampy, okrągłe, kompletny grill. Namysłów, tel. 077/ 10-26-71

VW LT-28, 2500 ccm, diesel, : silnik, po kapitalnym remoncie, z gwarancją, bez przebiegu, - 35.0 mln. Wrocław, tel. 21-86-36

VW LT-35, : tylne resory - 2 mln/szt. Lubań, tel. 0796/65-10, w godz. 10-16

VW PASSAT, 1600 ccm, : serwo z pompką sprzęgła i hamulca, tarcza sprzęgła i docisk, podsufitka (limuzyna), kierownica. Wrocław, tel. 16-84-85

VW PASSAT, : skrzynia biegów /5/ do silnika 5-cylindrowego. Wrocław, tel. 24-27-85

VW PASSAT, : przednia maska i tylne lampy długie. Andrzej Wronowski, 53-010 Wrocław, ul. Oltaszyńska 31

VW PASSAT, 1500 ccm, diesel, : skrzynia biegów (5), silnik, stan b. dobry, głowica kompletna, pompa wtryskowa, blok. Lubin, tel. 076/42-82-33

VW PASSAT, : drzwi tylne prawe, czarne - 110 zł. Lubin, tel. 076/42-81-89

VW PASSAT, 1800 ccm, : silnik. Wrocław, tel. 55-30-26

VW PASSAT, benzyna i diesel: skrzynia biegów. Wrocław, tel. 55-30-26

VW PASSAT, Golf I/II/III, Audi: różne części. Wrocław, tel. 25-25-50

VW PASSAT, 1600 ccm, diesel, : skrzynia biegów (5), tłoki po I szlifie, wał, rozrusznik, lampy, zawieszenie, szyberdach, zderzak z hakiem, inne części. Wrocław, tel. 25-26-81 wewn. 33, do godz. 16

VW PASSAT, : skrzynia biegów (5). Wrocław, tel. 090/34-42-12, komórkowy

VW PASSAT GLD, 4-drzwiowy : dach - 80 zł., przednia szyba - 80 zł.tylna szyba - 40 zł., klapa bagażnika - 40 zł., tapicerka (fotele przód i tył) - 100 zł., zbiornik paliwa - 20 zł., aluminiowe felgi 13" (5 szt.) - 50 zł./szt., kompl. wiązka elektr. - 30 zł. Jawor, tel. 70-93-98, grzecznościowy

VW PASSAT COMBI, czerwony, : kpl. drzwi, uzbrojone, stan dobry (4 szt.), - 2.0 mln. Bielawa, tel. 33-40-61

VW PASSAT, : atrapa przód. Lubomierz, tel. 075/ 13-36-94, wieczorem

VW PASSAT, Golf I/II/III, Audi: różne części. Wrocław, tel. 25-25-50

VW PASSAT COMBI, : wycięty bagażnik z błotnikami, bez dachu, - 9.5 mln. Legnica, tel. 50-60-23, do godz. 16

VW PASSAT, od 88r : spoilery + lampy Camel. Zgorzelec, tel. 0797/51-090

VW PASSAT, 1976 r., 1600 ccm, : skrzynia biegów, zawieszenie, blacharka i inne z demontażu. Wrocław, ul. Wałbrzyska 4

VW PASSAT, 1976 r., : wszystkie części, części karoserii. Legnica, tel. 076/77-30-25

VW PASSAT, 1977 r., : zestaw wskaźników, - 0.4 mln. Wrocław, tel. 55-58-79

VW PASSAT, 1978 r., : skrzynia biegów /4/ - 0.8 mln, hak - 1 mln, bębny hamulcowe (nowe) - 2 mln, uszczelka głowicy (nowa) - 0.6 mln. Wrocław, tel. 48-22-35, po godz. 19.30

VW PASSAT, 1979 r., : b. dużo części. Jelenia Góra, tel. 075/534-27

VW PASSAT, 1979 r., 1600 ccm, : tylna klapa, tylne drzwi, gaźnik, elementy zawieszenia i inne. Wrocław, tel. 48-40-25

VW PASSAT, 1979 r., 4-drzwiowy: alternator - 70 zł, rozrusznik - 70 zł, skrzynia biegów - 250 zł, deska - 90 zł, instalacja elektryczna - 60 zł, tylna lampa - 40 zł, komplet foteli - 160 zł, dach ze słupkami - 150 zł, drzwi - 60 zł/szt., kompletne tylne zawieszenie - 220 zł. Legnica, tel. 076/77-30-25

VW PASSAT, 1980 r., 165 tys. km, 1300 ccm, : silnik „na chodzie", bez dokumentów - 4 mln, skrzynia biegów (4), sprawna - 3 mln, kolumna kierownicza, nagrzewnica, szyby, drzwi (2-drzwiowy), klapa (przód i tył), zawieszenie przednie i tylne, inne. Lubin, tel. 076/47-21-93, wieczorem

VW PASSAT, 1980 r., 1470 ccm, : elementy blacharki + skrzynia biegów - 2.5 mln, inne części. Wrocław, tel. 57-85-34

VW PASSAT, 1980 r., 1500 ccm, diesel, : silnik, stan dobry, - 10.0 mln. Wrocław, tel. 25-16-53, w godz. 9-16

VW PASSAT, 1980 r., 1300 ccm, benzyna, : silnik, skrzynia biegów, zawieszenie, drzwi, szyby i wiele innych. Wrocław, tel. 352-12-84

VW PASSAT, 1980/85 r., : szyba przednia - 0.5 mln, fotele przednie (2 szt.) - 1 mln, chłodnica - 0.5 mln, zderzak tylny - 1 mln, skrzynia biegów automatic - 2 mln. Wrocław, tel. 68-76-37

VW PASSAT COMBI, 1981 r., : drzwi, błotnik. Mirków k/Wrocławia, tel. 071/15-25-25, w godz. 8-20

VW PASSAT, 1981/87 r., : pokrywa silnika, - 0.5 mln. Strzelin, tel. 0725/ 204-85

VW PASSAT, 1981/87 r., 1600 ccm, e, : drzwi przednie prawe, drzwi tylne lewe, nagrzewnica, błotnik przedni prawy, atrapa, serwo, tylne zawieszenie, ukł. kierowniczy, głowica, liczniki, wózek pod silnik z wahaczami, przednia lewa piasta, inne drobne części. Legnica, tel. 076/254-31

VW PASSAT CL, 1981/87 r., : drzwi przednie prawe, nowe (rachunek). Legnica, tel. 076/56-46-34

VW PASSAT, 1981/87 r., 1600 ccm, : drzwi przednie prawe, drzwi tylne lewe, nagrzewnica, błotnik przedni prawy, zawieszenie tylne, serwo, głowica silnika, ukł. kierowniczy, belka pod silnik z wahaczami, liczniki, piasta przednia lewa, inne drobne części. Legnica, tel. 076/254-31

VW PASSAT COMBI, 1982 r., do modelu 5-drzwiowego : dach z szyberdachem, podłoga, cena od 1-2 mln. I. Lech, Milicz, Kaszowo 12, tel: 0728/49-092

VW PASSAT COMBI, 1982/88 r., : relingi dachowe, - 2.0 mln. Zgorzelec, tel. 0797/563-20

VW PASSAT, 1983 r., : silnik 1,8 benz. (rej. w Polsce jako 1,6), do remontu (mocne przedmuchy), skrzynia biegów (4), stan b. dobry, - 7.5 mln. Wałbrzych, tel. 266-08, wieczorem

VW PASSAT, 1983 r., : różne części. Wrocław, tel. 67-85-62

VW PASSAT, 1983 r., 1600 ccm, diesel, : dużo różnych części. Wrocław, tel. 67-85-62

VW PASSAT, 1983/87 r., : amortyzator przedni ze sprężyną, lewy. Wałbrzych, tel. 074/719-23

VW PASSAT, 1983/89 r., : lusterko prawe, - 0.5 mln. Lubin, tel. 076/42-47-68

VW PASSAT, 1984 r., turbo D, : silnik do remontu + nowe pierścienie i skrzynia biegów (5) - 1.250 zł. Lwówek Śląski, tel. 0792/20-59

VW PASSAT, 1984 r., 40 tys. km, 1500 ccm, : kpl. silnik, skrzynia biegów /4/, udokumentowane pochodzenie, - 11.0 mln. Janusz Ilnicki, 55-110 Budzice 26, gm. Prusice, tel. 12-63-84

VW PASSAT, 1985 r., zielony, : maska silnika, cena - 195 zł. Legnica, tel. 076/56-50-80

VW PASSAT, 1988 r., benzyna, : silnik 5-cylindrowy. Siechnice, k. Wrocławia, tel. 11-62-40

VW PASSAT COMBI, 1988 r., CL, nowszy model: tylny lewy błotnik - 3.3 mln, części oryginalne, kierunkowskaz - 0.85 mln. Opole, tel. 077/ 55-13-07

VW PASSAT, 1988/93 r., benzyna, : obudowa filtra powietrza, stan idealny, - 1.8 mln. Wrocław, tel. 49-30-58

VW PASSAT, 1988/93 r., 1800 ccm, : wzmocnienie przednie, elektryczna pompa paliwowa, prawy żółty kierunkowskaz, klamki, felgi, kołpaki. Wrocław, tel. 67-62-21 lub 0792/47-07

VW PASSAT COMBI, 1988/95 r., : części oblachowania, tapicerka, inne części. Oleśnica, tel. 071/ 14-39-08

VW PASSAT, 1989 r., : grill, atrapa przod. Lubomierz, tel. 075/13-36-94, wieczorem

VW PASSAT, 1989 r., turbo D, : silnik kompletny, bez skrzyni, z dokumentacją, cło opłacone, interkule, - 35.0 mln. Świdnica, tel. 52-62-17

VW PASSAT, 1989 r., : zacisk hamulcowy przedni prawy, - 0.3 mln. Mirsk, woj. jeleniogórskie, tel. 134-596

VW PASSAT, 1990 r., : szyby tylne drzwiowe, serwo z pompą hamulcową, wybierak skrzyni biegów, listwy drzwiowe, kolumny McPhersona, aluminiowe felgi 7x15 (śmigło 3-ramienne) - 12.5 mln. Wrocław, tel. 071/63-47-67

VW PASSAT, 1990 r., : prawa podłużnica, deska rozdzielcza, tylne siedzenie, tapicerka drzwi, wzmocnienie przodu, plastyki. Legnica, tel. 076/ 29-123

VW PASSAT, 1990 r., : komputery, przekaźniki, kieszenie drzwiowe, silniczek wycieraczek, przełączniki oraz prawa listwa na próg i inne. Trzebnica, tel. 12-02-47

VW PASSAT COMBI, 1990 r., : dach ze słupkami (bez szyberdachu). Wrocław, tel. 354-12-38

VW PASSAT, 1990 r., : maska przednia. Wrocław, tel. 73-74-39

VW PASSAT, 1990 r., : tylna klapa, silnik + skrzynia biegów 1.8, silnik + skrzynia biegów 2.0 16V, dach + el. szyberdach, drzwi, deska, szyba przednia i tylna oraz inne części. Brzeg, tel. 077/ 11-10-04, w godz. 9-13

VW PASSAT, 1990 r., jasnopopielaty, limuzyna: tapicerka kpl. z fotelami, stan b. dobry - 500 zł. Lubin, tel. 076/44-70-85

VW PASSAT, 1990 r., : belka tylna z amortyzatorami - 500 zł. Lubin, tel. 076/44-73-73

VW PASSAT, 1990 r., : zderzak tylny, klapa tylna z szybą, belka pod silnik oraz drzwi. Oleśnica 71, woj. jeleniogórskie, tel. 0795/12-114 i 090/66-18-37, komórkowy

VW PASSAT, 1990 r., : tylne prawe drzwi, kompl. Mirków k. Wrocławia, tel. 071/ 15-25-25, w godz. 8-20

VW PASSAT COMBI, 1990 r., : tylne szyby, przykręcane, cena 4 mln/szt. Wiązów, tel. 0725/ 313-57

VW PASSAT, 1990/91 r., 1800 ccm, : silnik na jednopunktowym wtrysku - 1000 DEM. Leszno, tel. /fax 065/380-333

VW PASSAT, 1991 r., : skrzynia biegów do silnika 16V - 600 zł i silnika 1.8 E - 500 zł. Legnica, tel. 076/56-05-88

VW PASSAT, 1991 r., : napęd kpl. na 4 koła i skrzynia biegów - 1.700 zł. Legnica, tel. 076/56-05-88

VW PASSAT, 1991 r., : silnik i skrzynia biegów 1.8ccm E, fotele kpl, tylna szyba, tylne drzwi, tylna część nadwozia, ukł. wydechowy z katalizatorem. Kluczbork, tel. 077/16-52-48, w godz.18-20

VW PASSAT, 1991 r., 1800 ccm, benzyna, : kompletne przednie zawieszenie, - 17.0 mln. Namysłów, tel. 077/ 10-27-20

VW PASSAT, 1991 r., : szczęki - 0.6 mln, klocki - 0.4 mln, wkład lusterka prawy - 0.65 mln, lampki oświetlenia wnętrza - 0.6 mln/szt., pompa wspomagania - 3.5 mln. Wrocław, tel. 48-96-40 od 9-12, 68-65-24 po 16

VW PASSAT COMBI, 1991 r., 1800 ccm, benzyna, bordowy, limuzyna: silnik, skrzynia, drzwi, dach, karoserii, podłużnice i inne. Legnica, tel. 076/54-46-55

VW PASSAT, 1991 r., 80 tys. km, : skrzynie biegów silnika 16V - 6 mln, silnika 1.8 l - 5 mln oraz aluminiowe felgi z oponami - 14 mln. Legnica, tel. 076/55-02-15

VW PASSAT, 1991 r., 1600 ccm, benzyna, : części do silnika, wał korbowy po I szlifie oraz komplet panewek, korbowody, tłoki. Głogów, tel. 076/ 33-85-83

VW PASSAT LIM, 1992 r., : bębny ham., teleskopy. Paweł Smuga, Żmigród, ul. 1-go Maja 25

VW PASSAT, 1992 r., : zaciski hamulcowe, zegary, pompa wodna, podnośniki szyb, kierunkowskaz prawy, klamki wewn., korbki, rączki, lampka wewn., zbiorniczek wyrównawczy płynu. Wrocław, tel. 354-24-87

VW PASSAT, 1992 r., : bębny hamulcowe, teleskopy. Paweł Smuga, 55-055 Żmigród, ul. 1 Maja 25

VW PASSAT, 1993 r., : nagrzewnica i dmuchawa w obudowie, kompletna, - 2.6 mln. Wrocław, tel. 57-45-49, grzeczn., rano lub wiecz.

VW PASSAT, 1995 r., : klapa przednia i tylna, błotniki, zderzak przedni, wzmocnienie przednie i grill. Oleśnica 71, woj. jeleniogórskie, tel. 0795/12-114 i 090/66-18-37

VW PASSAT COMBI, 1995 r., : drzwi lewe przednie i tylne, bez szyb i tapicerki (gołe). Z. Siwak, Ząbkowice Śląskie, tel. 074/15-33-59

VW PASSAT, GOLF, 1989 r., : drążki kierownicze bez wspomagania. Wrocław, tel. 071/63-47-67

VW PASSAT, GOLF, 1993 r., diesel, : części do silnika, skrzynia biegów AYP, - 10.0 mln. Wrocław, tel. 25-13-39, wieczorem

VW PASSAT, GOLF, 1993 r., diesel, : części do silnika, skrzynia biegów AYP, - 10.0 mln. Wrocław, tel. 25-13-39, wieczorem

VW PASSAT/AUDI, : głowica do silnika, benzyna, 1600 ccm, stary typ, - 1.2 mln. Wrocław, tel. 67-58-36

VW POLO II, : zderzak przedni kpl. - 0.5 mln. Złotoryja, tel. 076/78-41-13

VW POLO, 1100 ccm, benzyna, półwtrysk: silnik, - 15.0 mln. Kudowa Zdrój, tel. 074/662-825

VW POLO, : oryginalna instrukcja obsługi modeli z lat 83/90, w j. francuskim - 0.1 mln. Wrocław, tel. 21-56-49, wieczorem

VW POLO, 1980 r., : skrzynia biegów, zawieszenia przednie i tylne, chłodnica, klapa silnika, błotniki przednie, szyby, siedzenia przednie i tylne. Zielona Góra, tel. 068/20-18-60

VW POLO, 1983/90 r., : szczęki hamulcowe tylne (kpl.), amortyzator przedni, wszystko nowe. Legnica, tel. 076/ 613-88

VW POLO, 1988 r., : silnik, kompletny, + skrzynia i inne. Legnica, tel. 076/54-51-75

VW POLO, 1995 r., : drzwi prawe i lewe, maska z 89r, tylna klapa. Z. Siwak, Ząbkowice Śląskie, tel. 074/15-33-59

VW SANTANA, 1984 r., : klapa tylna, belka, elementy tapicerki, fotele tylne i inne. Oleśnica, tel. 14-33-73

VW SCIROCCO, 1600 ccm, : głowica, gaźnik Pienburg, felgi aluminiowe 13 i 15". Wrocław, ul. Złotnicka 34b

VW SCIROCCO II, : przednia część nadwozia, - 4.5 mln. Paczków, tel. 31-63-42

VW SCIROCCO, 1978 r., : lampy przednie i tylne, elementy karoserii, instalacja, rozrusznik do 1,5 i 1,6, kołpaki, zbiornik paliwa. Wrocław, ul. Złotnicka 34 B

VW SCIROCCO, 1979 r., 1600 ccm, : drzwi lewe kompletne - 200 zł, zderzak przedni - 120 zł. Wrocław, tel. 51-91-93, wieczorem

VW SCIROCCO, 1992 r., : tylna klapa, belka tylnego zawieszenia, tapicerka, lusterko zewn., płyta pod silnik. Namysłów, tel. 077/ 10-41-75 i 10-13-01, wieczorem

VW TRANSPORTER BUS, 1600 ccm, : pompa wtryskowa, - 1.5 mln. Wrocław, tel. 55-25-34

VW TRANSPORTER, 1.6 D, 1.6 TD, 1.6 E, 2.0 E: skrzynie biegów manualne i automatyczne. Wrocław, ul. Kielecka 8

VW TRANSPORTER T-4 BUS, : lampy przednie, wzmocnienie przednie, półosie, elementy zawieszenia i inne części. Wrocław, tel. 60-80-39

VW TRANSPORTER T-4, : tylny narożnik. Wrocław, ul. Złotnicka 34b

VW TRANSPORTER T-4 BUS, : tylne zawieszenie wraz ze sprężynami i teleskopami. Wrocław, tel. 49-36-32

VW TRANSPORTER 4, : drzwi boczne przesuwane oraz klapa tylna. Wrocław, tel. 21-28-96

VW TRANSPORTER BUS, : drzwi boczne. Siechnice, k. Wrocławia, tel. 11-62-40

VW TRANSPORTER T4, : drzwi lewe czerwone, lekko uszkodzone. Oleśnica, tel. 071/ 14-95-32

VW TRANSPORTER, 1600 ccm, : drzwi prawe kabiny - 25 mln, deska z licznikiem - 700 tys., wahacze przednie kompletne - 1.6 mln/szt. Zenon Florek, Wrocław, ul. Krępicka 69/2

VW TRANSPORTER T4, : drzwi przednie (lewe i prawe) - 260 zł. Osiecznica 71, woj. jeleniogórskie, tel. 0795/12-114 i 090/66-18-37

VW TRANSPORTER, : siedzenia tylne pasażerów. Lubin, tel. 076/46-50-41

VW TRANSPORTER, 1600 ccm, boxer, : silnik kpl., do remontu lub na części, z osprzętem, pilnie - 3.5 mln. Wrocław, tel. 35-41-043, w godz. 8-15

VW TRANSPORTER T4, : kompletne lewe i prawe lusterko. Wrocław, tel. 44-34-23

VW TRANSPORTER BUS, 1600 ccm, „ogórek": silnik, skrzynia biegów, - 7.0 mln. Strzegom, tel. 55-10-45

VW TRANSPORTER, : silnik 2l., oclony, kompletny, po remoncie 8 mln, skrzynia biegów, automatic, zawieszenia przód i tył 1,5 mln/szt. kompl., koła, opony 1 mln, 4 szt., drzwi rozsuwane 0,8 mln. Zielona Góra, tel. 068/20-72-92

VW TRANSPORTER, 1600 ccm, boxer, : silnik kompl., do remontu lub na części z osprzętem, pilne, - 3.5 mln. Wrocław, tel. 35-41-043, w godz.8-15

VW TRANSPORTER, : tylne siedzenie 2,3 mln, środkowe siedzenie 2-osobowe 2,1 mln. Bierutów, tel. 071/14-66-04, po godz.18

VW TRANSPORTER, 1600 ccm, turbo D, : silnik do remontu oraz różne części do Mercedesa 190 D, - 10.0 mln. Hanulin, gm. Kępno, tel. 0647/195-20

VW TRANSPORTER 92, 19/ r., : wał napędowy, krótki i długi, stan b. dobry, cena 1.100 zł/szt. Oleśnica, tel. 14-39-21

VW TRANSPORTER, 1980 r., : uzbrojone nadwozie, - 20.0 mln. Jelenia Góra, tel. 075/233-10

VW TRANSPORTER, 1984

42-96, po godz. 15

WARTBURG 353, 1982 r., 993 ccm, piaskowy, 2 suw: szyby, drzwi, 5-biegowy, klapy i inne części. Opole, tel. 077/ 54-29-08

WARTBURG 353 W, 1984 r., : klapa tylna do combi, gaźniki 2-gardzielowe (nowe), 2 szt., , tłumik, chłodnica, rozrusznik, alternator, koła kpl. z oponami i inne. Gromadka, woj. legnickie, tel. 076/ 17-21-15

WARTBURG 353, : alternator - 100zł, prądnice - 30 zł, skrzynia biegów - 80 zł, silnik wycieraczek - 40 zł, pompa hamulc. - 60 zł i inne. Oborniki Śląskie, tel. 10-61-22

WOŁGA, : tylny most - 1.8 mln, przednie zawieszenie, nowe - 2 mln, cztery drzwi - 500 tys./szt., klapa silnika - 600 tys., klapa bagażnika - 500 tys., szyby - 1.2 mln. Zenon Florek, Wrocław, ul. Krępicka 69/2

WOŁGA, : zawieszenie przednie, blacharka, drzwi (wszystkie). Milicz, tel. 0728/490-92

WOŁGA 24 GAZ, : silnik kompl. - 5 mln, skrzynia biegów - 1.5 mln. Jelenia Góra, tel. 075/233-10

WOŁGA 24, 2446 ccm, benzyna, : nowy tylny most w częściach, wał pędny, resory, zbiornik paliwa, nowe nieuzbrojone drzwi, nowa przekładnia bagażnika, nowe oryginalne lusterka i inne. Wrocław, tel. 071/73-06-83

WÓZEK WIDŁOWY, : 2 nowe silowniki, - 6.0 mln. Strzegom, tel. 55-16-93, po godz.15

WÓZEK WIDŁOWY, KOMBAJN, : nowa pompa hydrauliczna PZ-2-K-25P, 16 MQ Pascal, - 1.7 mln. Jelcz-Laskowice, tel. 31-86-000

WYRÓWNIARKA 300 mm, : wał 3-nożowy, - 1.2 mln. Sławomir Marciniak, 63-900 Rawicz, ul. Sienkiewicza 30/7

YAMAHA, : lampa tylna - 30 zł, przełącznik świateł - 20 zł, stacyjka - 20 zł, tarcz hamulcowa - 100 zł, zacisk hamulcowy - 150 zł, tłumiki, łańcuchy, linki, uszczelki. Piotr Kondracki, 57-300 Kłodzko, ul. Wojska Polskiego 6/8

ZACZEPY HOLOWNICZE, : Opel Kadett (niemiecki) - 2.5 mln, Opel Vectra (niemiecki) - 2.2 mln, VW Golf II (polski, nowy) - 1.5 mln. Wrocław, tel. 67-52-27, po godz. 19

ZAPOROŻEC 968 M, : nowa tarcza sprzęgła, łożysko oporowe, pompa hamulcowa, cena 850 tys. Kazimierz Karpiński, 50-521 Wrocław, ul. Łódzka 47/7

ZAPOROŻEC, 1200 ccm, : silnik + skrzynia biegów, z pełną dokumentacją, - 1.5 mln. Bielawa, ul. Wolności 29/1

ZAPOROŻEC, : wszystkie błotniki oraz lewe drzwi, tarcze, sprzęgła z dociskiem, cylinderki ham. i inne. Wrocław, tel. 55-42-89, po godz. 19

ZAPOROŻEC 968 M, : komplet nowych blach (błotniki przednie i tylne, drzwi prawe i lewe, atrapa przednia i tylna, pokrywa silnika i bagażnika), używane: drzwi prawe, pokrywa silnika. Brzeg, tel. 16-20-48

ZASTAWA, : gaźnik, - 0.4 mln. Wrocław, tel. 48-96-43

ZASTAWA, : opony, 2 sztuki, - 0.5 mln. Wrocław, tel. 61-17-97

ZASTAWA 1100, : silnik, karoseria, tylna i przednia klapa, drzwi, tylne zawieszenie, alternator, wyposażenie wnętrza. Tomasz Mazur, 59-225 Dobroszów 8 k/Chojnowa

ZASTAWA 1100, : drzwi prawy tył, lekko uszkodzone, nie spawane, nie szpachlowane, bez korozji, - 0.4 mln. Wałbrzych, tel. 266-08, wieczorem

ZASTAWA 1100p, : alternator, rozrusznik, tylny zderzak, szyby i inne. Wrocław, tel. 25-97-16

ZASTAWA 1100p, : części nowej blachy. Leszno, tel. /fax 065/380-333

ZASTAWA 1100, : silnik kpl., drzwi kpl., maska i inne. Świdnica, tel. 52-29-95

ZASTAWA, 1980 r., 1100 ccm, : skrzynia biegów /4/, - 1.5 mln. Polkowice, tel. 45-27-09

ZASTAWA 1100, 1983 r., niebieski, : drzwi - prawy przód i tył, klapa silnika, klapa bagażnika, stan b. dobry, szyby, podzespoły, kubełkowe fotele, tanio. Świdnica, tel. 53-15-04, po godz.20

ZASTAWA I FIAT 127/128, : łożysko przedniej piasty, gaźnik, aparat zapłonowy, McPherson, półoś, klocki hamulcowe. Jelcz-Laskowice, tel. 318-47-83

ZDERZAK, : przedni po 93r do Audi 100, tylny do Mercedesa 190, 88r - 28 zł. Tarnowski, 59-517 Olszanica, Radziechów 8, gm. Zagrodno, woj. legnickie

ZIŁ 130, niebieski, : nowa kabina, uzbrojona, nowa maska silnika, nowe błotniki - prawy i lewy, - 15.0 mln. Wrocław, tel. 55-84-74, po godz.17

ZIŁ, : kabina, skrzynia biegów, dyfer. tylne piasty, silnik SW 400. 58-575 Nowe Rochowice 6, gm. Bolków

ZIŁ 130 G, : 2 błotniki przód, maska i zderzak nowe, - 2.0 mln. Głogów, tel. 33-82-26

ZIŁ 555, : gaźnik, nowy, - 3.0 mln. Złotoryja, tel. 076/78-27-95

ŻUK, : blok silnika - 150 zł, głowica - 150 zł, skrzynia biegów (3) - 170 zł. Ścianawa, tel. 076/43-66-96

ŻUK, : belka zawieszenia nowa, amortyzatory tył. Legnica, tel. 50-13-76

ŻUK, : nowe teleskopy przednie, - 0.2 mln. Wrocław, tel. 48-96-43

ŻUK, : skrzynia biegów, stan b. dobry, - 1.7 mln. Wrocław, tel. 51-59-96, po godz. 15 lub 57-15-94

ŻUK, : most z piastami i tarczami - 0.6 mln, 2 boczne szyby (kabina) - 0.3 mln. Arkadiusz Guzek, 56-405 Kiełczów, gm. Długołęka, ul. Wrocławska 63

ŻUK, : docisk sprzęgła i inne. Bystrzyca Oławska, tel. 302-56

ŻUK, : różne, tanio. Lubin, tel. 076/44-24-58

ŻUK, : silnik do remontu - 2.6 mln, wał pędny - 400 tys., głowice kompletne - 700 tys./szt. Zenon Florek, Wrocław, ul. Krępicka 69/2

ŻUK, : wszystkie części z rozbiórki, oprócz silnika, kabina 250zł, tylny most z piastami 150zł, przednie zawieszenie 100zł i inne. Boguszów Gorce, tel. 449/403, w godz.9-17

ŻUK, : nowa rama - 150 tys. 57-160 Rochowice 6, gm. Borów

ŻUK, : skrzynia ładunkowa, przednie zawieszenie, głowica, blok. Wałbrzych, tel. 074/41-02-78

ŻUK, : kabina, po remoncie kapitalnym, 70% nowych blach. Kowary, tel. 18-21-45

ŻUK, : nowe części do silnika i komplet uszczelek. Z. Matuszak, Głogów, tel. 076/33-19-58 lub 33-17-40

ŻUK, : rozrusznik, nowy - 130zł, nowe opony radialne, alternator i inne części - 300 zł, - 3.0 mln. Wrocław, ul. Rybacka 24/12

ŻUK, : zbiornik paliwa - 50 zł., wkład reflektora H4, 2 szt. - 12 zł./szt., silnik elektryczny 380 W, 0.8 KW, 1400 obr./min. - 50 zł., samozamykacz sprężynowy z tłumieniem hydraulicznym, 2 szt., nowe - 50 zł./szt. Henryk Mastalerz, Siechnice, tel. 55-00-23, wewn.118, w godz.10-18

ŻUK, blaszak : boczne drzwi skrzyni ładunkowej - 0.75 mln. Wałbrzych, tel. 074/43-20-46

ŻUK, : wszystkie szyby kabiny, drzwi lewe i prawe z szybami i zamkami, resory szerokie, felgi, hamulec ręczny, dętki, gaźniki Weber, rozrusznik itp. Stanisław Ratomski, Chmieleń 23, gm. Zubomierz

ŻUK, : stary typ, kabina - 0.8mln, rama z osprzętem - 1mln, most tylny - 0.8mln. Kłodzko, tel. 67-41-55

ŻUK, : gaźnik, - 0.2 mln. Wrocław, tel. 72-86-13

ŻUK, : przednie tuleje, cena - 25 zł. R.Szymanowski, 63-940 Bojanowo, woj. leszczyńskie, ul. Nowa 18

ŻUK, : przednie zawieszenie, nie wymaga remontu - 100 zł, wał napędowy - 20 zł, resory starego typu - 10 zł/szt. Antoni Żygadło, 55-030 Przeciawice, gm. Żórawina, ul. Strzelińska 44

ŻUK, : skrzynia biegów (3), nowy mechanizm różnicowy, rozrusznik, termostat (nowy), krzyżak (nowy), alternator, cewka (2 sztuki - nowe), 2 nowe łożyska, tarcza sprzęgła, lusterko, inne części, - 8.0 mln. K. Zbróg, 59-220 Legnica, ul. Daszyńskiego 21/2

ŻUK, nowe: skrzynia biegów - 0.5 mln, rozrusznik - 1.7 mln, maska silnika - 250 tys., reflektory - 120 tys., silniczek wycieraczek - 0.3 mln, filtry olejowe - 50 tys. Oława, tel. 071/13-10-14, po godz. 19

ŻUK, 1978 r., siwy, : kabina, do remontu, brak przedniej szyby, drzwi uzbrojone, - 0.5 mln. Mariusz Krymowski, 59-817 Zaręba, gm. Siekierczyn, ul. Wesołówka 20

ŻUK, 1980 r., niebieski, : kabina do malowania, z dokumentami - 210 zł. Wiesław Chlewicki, 58-305 Wałbrzych, ul. 1 Maja 83/1

ŻUK, 1990 r., : rama kupiona w Polmozbycie, nie używana, inne części, - 3.9 mln. Świdnica, tel. 074/524-225

ŻUK NYSA TARPAN, : różne, silnik, skrzynie ładunkowe, skrzynie biegów, tylny most, zawieszenie, drzwi, cyrkularka. Józef Cudak, Legnica, ul. Kościuszki 16/5

ŻUK, NYSA, : zbiornik paliwa (Nysa), rozrusznik, aparat, zapłonowy, gaźnik, ceny od 0.5 mln. Wrocław, tel. 25-29-68

ŻUK, POLONEZ, FIAT 125p, : zbiornik paliwa, nowy, - 8.0 mln. Wrocław, tel. 25-11-23

ŻUK, TARPAN, : rama z przednim zawieszeniem - 2 mln, tylny most - 1.5 mln, skrzynia ładunkowa - 2 mln, silnik, stan b. dobry - 4 mln, kabina skrócona do Tarpana - 1.5 mln. Nieszkowice 18, gm. Wołów, woj. wrocławskie

ŻUK/NYSA, : aparat zapłonowy, 2 szt. + pompa wodna - 20 zł. Ireneusz Pielichaty, Gologłowy 23, gm. Kłodzko

ŻUK/NYSA, 1980 r., 2120 ccm, : silnik używany, nominalny, „na chodzie", z osprzętem i skrzynią biegów (3), - 5.0 mln. Janusz Nowosiad, Cieszów k/Świebodzic, ul. Główna 22a

PRZYCZEPY

KUPIĘ CAMPING, N-126 lub zachodni z przedsionkiem. Nowa Ruda, tel. 0791/36-03

KUPIĘ PRZEDSIONEK, do przyczepy Camping, duży (6.5 m), typ Adria, stan dobry. Wrocław, tel. 62-75-35, po godz.18

KUPIĘ PRZYCZEPĘ „MOTYL", do holowania samochodów, dwukołowa. A. Śliwiński, 59-622 Mojesz 42, gm. Lwówek Śląski, woj. jeleniogórskie

KUPIĘ PRZYCZEPĘ 6-TONOWĄ, zarejestrowaną, z plandeką, pilne. Strzelin, tel. 0725/21-381, 090/ 34-29-01

KUPIĘ PRZYCZEPĘ CAMPING, Niewiadów, z hamulcem najazdowym. Antoni Szulc, 55-231 Jelcz-Laskowice, ul. Różana 18

AUTOHOLOWANIE
70 gr./km.
WYNAJM LAWET
Świdnica, tel. 074/53-10-15
52-13-47
OP962260

KUPIĘ PRZYCZEPĘ CAMPING, o długości ponad 4 m, może być do remontu, do użytku stacjonarnego, do 15 mln. Wł. Dziegiel, Głogów, tel. 33-21-41

KUPIĘ PRZYCZEPĘ CAMPING, dużą, może być bez prawa rejestracji, stan dobry, do 25 mln. Jawor, tel. 076/70-31-80 i 70-42-15

KUPIĘ PRZYCZEPĘ CAMPING, może być rozbita, zniszczona, spalona, prod. zachodniej, do remontu. Wrocław, tel. 67-70-14

KUPIĘ PRZYCZEPĘ LAWETA, stan dobry, bliźniacze koła, wyciągarka, hamulec najazdowy, pełna podłoga, ładowność 1400kg, ciężar całkowity do 2 ton. Wrocław, tel. 071/72-76-44, wieczorem

NACZEPA 1 PTS-9 84, do „Kirowca", - 20.0 mln. Mokrsko k. Wielunia, tel. 0199/ 118-82, po godz. 17

NACZEPA FRUEHAUF JUMBO, 1980 r., 3-osiowa, oplandekowana, aluminiowe burty, 30 palet, 24 tony, - 140.0 mln. Nysa, tel. 077/ 33-62-46

NACZEPA NW-180, 1983 r., nowe silowniki, wózek po remoncie, zużycie opon 20%, - 80.0 mln + VAT. Kępno, ul. Wrocławska 23, tel. 0647/23-208

NACZEPA TRAILOR, składany dach, 3-osowa, - 169.0 mln. Wrocław, tel. 35-22-514

NACZEPA TRAILOR, 1980 r., skrzyniowa, dł. 12.60 m, 3-osiowa, resory, aluminiowe burty, opony 22.5, stan dobry, w ciągłej eksploatacji, 26 t, - 160.0 mln. Lubań, tel. 0796/ 34-02

WYPOŻYCZALNIA PRZYCZEP
do transportu samochodów.
Wrocław, tel. 25-05-55
OP951502

NACZEPA TRAILOR, 1985 r., czerwony, dł. 12,60 m, resory, 3-osiowa, oplandekowana, technicznie sprawna - 26000 zł. + VAT. Lubań, tel. 0796/30-61, wewn.448

NACZEPA ZREMB, ład. 24 tony, niskopodwoziowa, - 250.0 mln. Czernikowice, woj. legnickie, tel. 18-80-61, po godz. 22, 076/ 17-89-29

NACZEPA ZREMB, 1989 r., 18 t, - 20.0 mln. Czernikowice, woj. legnickie, tel. 18-80-61, po godz. 22, 076/ 17-89-39

PRZYCZEPA, ład. 1.500 kg, zarejestrowana na 500 kg, stan b. dobry, wynajmę lub wydzierżawię. Świebodzice, tel. 074/54-03-59

PRZYCZEPA D-44A, ładowność 4 t, nie wywrotka, opony 800x25, stan dobry, - 15.0 mln. Milikowice, gm. Jaworzyna Śl., tel. 588-405

PRZYCZEPA, samozbierająca do siana, prod. czeskiej, technicznie sprawna, - 32.0 mln. Zbigniew Wojciechowski, Nasławice, gm. Sobótka, ul. Komuny Paryskiej 32

PRZYCZEPA HL-8013, szary, stan b. dobry, po przeglądzie technicznym, długość 5.25 m, platforma, dzielone burty drewniane, - 38.0 mln. Strupice, tel. 076/77-34-52

PRZYCZEPA, blaszana, ład. do 500 kg, wym. skrzyni 115 x 165 cm, tylna burta otwierana, - 3.5 mln. Wrocław, tel. 61-86-06, po godz. 17

PRZYCZEPA, skrzynia ładunkowa o wym. 100 x 150, burty aluminiowe + oś i koła od Syreny, nowe lampy, - 0.7 mln. Jelcz Laskowice, tel. 18-59-16

PRZYCZEPA, 1975 r., 3 tony, po remoncie kapitalnym, - 20.0 mln. Świerzawa, tel. 075/13-55-22

PRZYCZEPA N-250, 1984 r., biała, 250 kg, nowa, nie używana, koła 135R 12, - 8.0 mln. Milicz, tel. 0728/41-366

PRZYCZEPA, 1989 r., 10 ton, wywrotka, - 50.0 mln. Matejczak, 59-700 Bolesławiec, ul. Ceramiczna 31

PRZYCZEPA SAM, 1996 r., wym. 220 x 120 x 40, wykonana z blachy, funkcjonalna, atrakcyjny wygląd, wzorowana na Niewiadowie, resory i teleskopy, przód i tył otwierany, - 8.0 mln. Milicz, tel. 0728/ 462-07

PRZYCZEPA 3-TONOWA, 2-osiowa, po remoncie kapitalnym, drewniane burty, blaszana podłoga, - 20.0 mln. Świerzawa, tel. 075/13-55-22

PRZYCZEPA 6-TONOWA D-50, 1980 r., siwa, technicznie sprawna, - 22.0 mln. Buszkowice 14, gm. Wińsko, tel. 071/38-99-110

PRZYCZEPA CAMPING, biała, jednoosiowa, ogrzewanie gazowe, kuchenka, lodówka, umywalka, długość 4 m, waga 1 t, stan dobry, - 45.0 mln. Wojciech Bierut, Ruda Żmigrodzka 36, gm. Żmigród

WYPOŻYCZALNIA LAWET
PRZYCZEP TOWAROWYCH
Wrocław, ul. Gądowska 9
tel. 071/51-43-37
OP962095

PRZYCZEPA CAMPING, : oś prod. zachodniej. Jawor, tel. 70-54-88

PRZYCZEPA CAMPING N-126, - 12.0 mln. M. Urysz, Wrocław, tel. 34-37-655, w godz. 7-15

PRZYCZEPA CAMPING N 126, resorowana, z przedsionkiem, stan b. dobry, - 46.0 mln. Legnica, tel. 21-106

PRZYCZEPA CAMPING, 19/ r., EURO-CARAVANS, 1971 r., zarejestrowana, opłacona, biała, 3-osobowa, woda, gaz, 12 V/220 V, hamulec najazdowy, - 23.0 mln. Jawor, tel. 70-93-98, grzecznościowy

PRZYCZEPA CAMPING, 1969 r., biały, Adria 380, 4-osobowa, oświetlenie 12/220 V, ogrzewanie gazowe (propan-butan), kuchenka gazowa, pełne wyposażenie, stan dobry, - 26.0 mln. Zgorzelec, tel. 0797/58-100

PRZYCZEPA CAMPING KNAUS, 1971 r., biała, dł. 3,75 m, waga 750 kg, 2 pokoje, inst. gazowa i elektr., hamulec najazdowy, przystawka, - 35.0 mln. Legnica, tel. 076/56-11-71

PRZYCZEPA CAMPING, 1971 r., biała, Nova 460, 1-osiowa, hamulec najazdowy, na prawo jazdy kat. B, 6-osobowa, 2 sypialnie, tapicerka, lodówka, kuchenka, RO, 220/12V, gaz, - 40.0 mln. Święte, tel. 071/17-15-49

PRZYCZEPA CAMPING ROLLER, 1974 r., prod. holenderskiej, stan b. dobry, łazienka, 2 pokoje, kuchnia, klimatyzacja, lodówka, kuch. gazowa, ogrzew. gazowe i el, - 50.0 mln. Góra Śl., tel. 43-21-64, po godz.16

PRZYCZEPA CAMPING, 1978 r., Niewiadów, nie używana, - 28.0 mln. Wałbrzych, tel. 40-06-89

PRZYCZEPA CAMPING 126B, 1984 r., zarejestrowana, stan b. dobry, nowe uchylne okna, lodówka, zlewozmywak, szafki, kuchenka gazowa + butla, przedsionek, koło zapasowe, nowe opony, inst. elektr. 220/12V, własny licznik elektryczny, - 32.0 mln. Kudowa, tel. 074/661-404 wewn. 293, po południu

PRZYCZEPA CAMPING N-126E, 1987 r., duża, hamulec najazdowy, z przedsionkiem, nowe opony, hamak i inne dodatki, garażowana, stan idealny, - 56.0 mln. Wrocław, tel. 071/51-81-29

PRZYCZEPA CAMPING N-126, 1988 r., biała, stan b. dobry, zarejestrowana, pełne wyposażenie (kuchenka, umywalka, lodówka), oświetlenie, z przedsionkiem, - 45.0 mln. Wrocław, tel. 73-88-71, po godz.18

PRZYCZEPA CYSTERNA, 1988 r., 4000 litrów, zbiornik ze stali nierdzewnej, nowe opony, - 30.0 mln. Bronisław Ziola, 59-707 Dąbrowa 22a, gm. Bolesławiec, woj. jeleniogórskie

WYPOŻYCZALNIA LAWET
PRZYCZEP BAGAŻOWYCH
Wrocław, tel. 071/51-53-35
OP962069

PRZYCZEPA D 50, 1979 r., dzielone burty, - 30.0 mln. Wrocław, tel. 73-05-86

PRZYCZEPA GASTRONOMICZNA, N-126 Niewiadów - 1800 zł. Zgorzelec, tel. 0797/577-29

PRZYCZEPA GASTRONOMICZNA, 5 metrów długości, duże wyposażenie, energia elektryczna, lokalizacja na giełdzie samochodowej w Lubinie, dobry punkt, - 160.0 mln. Lubin, tel. 076/42-12-00

PRZYCZEPA HANDLOWA, biała, dł. 7m, szer. 2,2m, 2-osiowa, oszklona, zabezpieczona siatką, inst. elektryczna (siła), z licznikiem, nie zarejestrowana, stan b. dobry, - 30.0 mln. Krapkowice, tel. 077/66-25-05

PRZYCZEPA HL 8011, 1979 r., zielony, 10 t ładowności + duga na części, - 60.0 mln. Nysa, tel. 077/33-84-38

PRZYCZEPA HL 61 021, skrzyniowa, ład. 6t, stan b. dobry, dzielone burty, - 48.0 mln. Wałbrzych, tel. 074/754-67

PRZYCZEPA LAWETA, nowa, wykonana profesjonalnie, - 32.0 mln. Legnica, tel. 076/77-34-78

PRZYCZEPA NIEWIADÓW N-250 C, 1991 r., biała, plastikowa, zamykana na kluczyk, zarejestrowana, garażowana, 1 właściciel, ładowność 250 kg, stan b. dobry, - 10.0 mln. Sulechów, tel. 43-44, po godz. 16

PRZYCZEPA NOBAS 632, 1988 r., - 250.0 mln. Czernikowice, woj. legnickie, tel. 18-80-61, po godz. 22, 076/ 17-89-39

PRZYCZEPA SAM, nie rejestrowana, zrobiona z Syreny „R", - 1.2 mln. Ścinawa, tel. 43-64-88

PRZYCZEPA SAM, nie rejestrowana, zrobiona z Syreny, - 1.2 mln. Zielona Góra, tel. 068/27-21-41, grzecznościowy, Rafał

PRZYCZEPA SAMOCHODOWA, ład 400 kg, 1-osiowa, - 3.5 mln. G. Lisiecki, Brzoza 8, gm. Borów

PRZYCZEPA SAMOCHODOWA D-80, 1981 r., ład. 10 ton, - 50.0 mln. Mokrsko k. Wielunia, tel. 0199/ 118-82, po godz. 17

WYPOŻYCZALNIA LAWET
PRZYCZEP I LAWET
AUTOHOLOWANIE - 80 gr./km.
Świdnica, tel. 074/53-10-15
ul. Chopina 7
OP951655

WYPOŻYCZALNIA LAWET
(NOWY NIEWIADÓW)
TEL. 071/117-301
RADWANICE, ul. A. Mickiewicza 2
OP962077

PRZYCZEPA SAMOCHODOWA, 1994 r., na podwoziu przedniego zawieszenia od Żuka, z hamulcem hydraulicznym, ciężar 350 kg, nośność 400 kg, rejestrowana, - 10.0 mln. Z. Sz., Wińsko, ul. Mickiewicza 72

PRZYCZEPA SAMOWYŁADOWCZA HL60, 1988 r., stan b. dobry, technicznie sprawny, - 55.0 mln. E. Salek, 59-731 Zebrzydowa 64, gm. Nowogrodziec

PRZYCZEPA SANOK D474, 1977 r., siwy, 1 rejestracja 24.09.91r, - 18.0 mln. Mrowiny, tel. 58-07-22

PRZYCZEPA SANOK, 1985 r., szary, na 2 silowniki, zarejestrowana, stan b. dobry, - 20.0 mln. Ząbkowice Śląskie, tel. 072/15-36-44

PRZYCZEPA SANOK D-50, 1985 r., szary, po kapitalnym remoncie, na kołach 1200, zarejestrowana, - 33.0 mln. Oława, tel. 34-865

PRZYCZEPA SANOK D47A, 1984 r., zarejestrowana, stan b. dobry, - 19.0 mln. Olbrachtów, woj. k/Żar, tel. 068/74-87-84

PRZYCZEPA TOWAROWA, kryta, 4-osobowa, nowa, zamienię na przyczepę camping Niewiadów, z dopłatą. Wrocław, tel. 346-63-05

PRZYCZEPA TOWAROWA, 1-osiowa, hamulec najazdowy, plandeka, ładowność 1200 kg, rejestracja 500 kg, - 13.0 mln lub wynajmę. Świebodzice, tel. 074/54-03-59

PRZYCZEPA TOWAROWA, do samochodu osobowego, - 3.5 mln. Chojnów, tel. 076/187-756

PRZYCZEPA TOWAROWA AUTOSAN, 1972 r., zielona, po remoncie, niskopodwoziowa, - 18.0 mln. Raciborowice, gm. Warta Bolesławiecka, woj. legnickie, tel. 89-712

PRZYCZEPA TOWAROWA SAM, 1988 r., ład.400 kg, plandeka celna dł. 2,20 cm, szer. 1,50 cm, wys 1 m lub 1,40 cm, - 8.0 mln. Ryszard Antczak, 58-340 Głuszyca, ul. Piastowska 16

PRZYCZEPA TOWAROWA SAM, 1993 r., do samochodu Żuk, zaczep kulowy, plandeka na pałąkach, koło zapasowe, ład. 450 kg, faktura VAT, - 9.0 mln. Legnica, tel. 076/ 645-74

NAJTANSZA
WYPOŻYCZALNIA
PRZYCZEP
autolawet i bagażowych.
lawety od 30 zł./dobę
Wrocław, ul. Smętna 11
tel. 72-86-13, w godz. 7⁰⁰-15⁰⁰
OP950829

PRZYCZEPA WYWROTKA, ład. 4,5t, na dwa tłoki, - 14.5 mln. Zbigniew Glaz, Stoszowice 61, gm. Ząbkowice Śl.

PRZYCZEPA WYWROTKA KOLIBA, podwójne koła, 1-osiowa, - 7.0 mln. Ścinawa, tel. 43-64-61, po godz. 19

PRZYCZEPA WYWROTKA, 1990 r., ład. 3,5t, nowe opony, „jak nowa", - 40.0 mln. Ścinawa, tel. 43-64-61

PRZYCZEPKA, na resorach, stan b. dobry, oplandekowana, - 5.0 mln. Roman Bystrzycki, 59-215 Kochlice 33, gm. Milkowice

PRZYCZEPKA, 1996 r., do 126p, 110x90 cm, nowa, niemiecka, nie używana, aluminiowa, zarejestrowana, stan idealny, - 5.0 mln. Świdnica, tel. 58-17-88

PRZYCZEPKA JAM, 1996 r., cynkowy, lekka, 250cm/125 cm, rejestrowana, ład. do 800 kg, estetyczny wygląd, stelaż pod plandekę 150 cm, - 15.0 mln. Kolnica, Bonków, gm. Grodków, woj. opolskie, tel. 077/15-40-64, grzecznościowy

PRZYCZEPKA SAMOCHODOWA, 1984 r., masa dop. 750kg, plandeka celna, zadbana, mało używana, - 8.5 mln. Oborniki Śląskie, tel. 10-10-82

PRZYCZEPKI TOWAROWE, ład. 400 kg, koła 12", zarejestrowana - 450 zł i ład. 400 kg, koła 15", nie rejestrowana - 220 zł. Tadeusz Papalski, Kłodzko, ul. Dusznicka 42

PRZYCZEPY, 2 szt., wywrotki, małe burty drewniane, - 40.0 mln. Ząbkowice Śląskie, tel. 072/ 15-36-44

ZAMIANA

AUDI 100 L, 1979 r., 195 tys. km, 1600 ccm, benzyna, bordowy, stan b. dobry, szyberdach, ekonomizer, hak + 4 opony, zamienię na Stara z przyczepą lub Jelcza wywrotkę. Ścinawa, tel. 076/436-664

AUDI 100, 1979 r., wtrysk, seledynowy metalic, 4-drzwiowy, zagłówki, aluminiowe felgi, wspomaganie, centralny zamek, el. szyby, klimatyzacja - 53 mln, zamienię na mniejszy. Ziębice, tel. 074/ 19-19-46

AUDI 100, 1980 r., 1900 ccm, ciemnozielony, silnik z 84r., zadbany, welurowa tapicerka, aluminiowe felgi, el. szyby, szyberdach, wspomaganie, nowe opony, centralny zamek, - 58.0 mln lub zamiana na Fiat 126p, Opla Kadett, VW Golfa. Wałbrzych, tel. 074/715-85

AUDI 100, 1980 r., 2000 ccm, diesel, zielony, wspomaganie kier., szyberdach, aluminiowe felgi, welurowa tapicerka, pasy, zagłówki (przód i tył), ogrz. tylna szyba, akumulator na gwarancji, przegląd do 97r, uszkodzona głowica - 50 mln, zamienię na inny, może być po małym wypadku. Nysa, tel. 077/ 33-90-37

AUDI 100, 1984 r., 180 tys. km, 1800 ccm, bordowy metalic, hak, centralny zamek, 5-biegowy, stan dobry na Fiata 126p - rok 1993 z dopłatą. Jelenia Góra, tel. 541-63

AUDI 80, 1982 r., 160 tys. km, 1600 ccm, gaźnik, czerwony, dużo nowych części, 4-drzwiowy, 5-biegowy, ekonomizer, 4 zagłówki, tylne pasy, zamienię na BMW 318 lub 320, wtrysk. Bystrzyca Kłodzka, tel. 110-313

AUDI 80, 1986 r., na combi Kadett, Passat, Sierra, - 140.0 mln. Prochowice, tel. 076/58-44-55

AUDI 80, 1986/87 r., 1800 ccm, benzyna, zamienię na auto zasilane gazem lub diesla. Wrocław, tel. 65-37-43

BMW 316, 1980 r., 1500 ccm, biały, spoilery, aluminiowe felgi, skóra, kierownica sportowa, zamienię na VW Golfa II, Forda Fiestę, Opla Corsę, z dopłatą. Zielona Góra, tel. 068/ 27-03-90

BMW 518, 1978 r., zamienię na VW Garbusa 1303. Wrocław, tel. 63-66-09

CITROEN BX 16, 1989 r., 103 tys. km, 1600 ccm, Pb/, czerwony, nie rejestrowany, oclony, - 125.0 mln lub zamiana na Renault Espace, diesel, 89/ 91 lub podobny. Wrocław, tel. 071/62-22-58

FIAT 125p, 1976 r., 1500 ccm, ceglasty, stan dobry, po remoncie silnika, zamienię na Syrenę Bosto, po przeglądzie, zarejestrowany, „na chodzie", po 80r. 58-105 Świdnica, ul. Marcinkowskiego (sklep Lasa)

FIAT 125p, 1988/89 r., 59 tys. km, 1500 ccm, benzyna, biały, garażowany, oryginalny lakier, hak, stan b. dobry, zamienię na Poloneza po 92r. z dopłatą 55 mln. Wrocław, tel. 72-03-09

FIAT 126p, 650 ccm, czerwony, plastikowy bagażnik, zamienię na Fiat combi, Ladę combi, Poloneza. Wrocław, tel. 66-12-48

FIAT 126p, 1976 r., 4 tys. km, 600 ccm, benzyna, czerwony, po częściowym remoncie blacharki, po remoncie kapitalnym silnika i malowaniu + ciągnik FORTSCHRITT, benzyna, z częściowym osprzętem - zamienię na Wartburga, Zastawę lub inny, w cenie do 2500 zł. Leszek Kowalczyk, Siechnica, gm. Św. Katarzyna, ul. Zacisze 17/1

FIAT 126p, 1977 r., 3 tys. km, 600 ccm, ceglasty, po remoncie, po lakierowaniu, nowe opony, ciemne szyby tylna i przednia, 13 mln, zamienię na Trabanta combi, Zastawę, Fiata 125p. Czesław Pach, 58-400 Kamienna Góra, ul. Jeleniogórska 11

FIAT 126p, 1977 r., 600 ccm, niebieski, po remoncie, sportowe fotele, dużo nowych części, stan b. dobry, przegląd do 04.97r. - 16 mln, zamienię na Forda Capri I. Wrocław, tel. 57-02-28, po godz. 20

FIAT 126p, 1979 r., biały, nowa tablica, zapalany na kluczyk, alternator, rozkł. lotnicze siedzenia, nowy akumulator (gwarancja), stan opon b. dobry, zamienię na Dację z 83/85r, Skodę 105, 120, VW Golfa I, bez dopłaty. Leszno, tel. 29-27-94

FIAT 126p, 1979 r., 650 ccm, kolpaki, pokrowce, hak, RO, - 9.7 mln lub zamiana na mat. bud., piec CO, pustaki, rury miedziane. Jelcz Laskowice, tel. 18-59-16

FIAT 126p, 1983 r., 650 ccm, biały, nowy akumulator i alternator, wymienione cylindry i tłoki, nowe opony, malowany w 95r., cena - 26 mln, zamienię na Nysę 522. Jacek Piątek, 58-320 Walim, ul. Wyszyńskiego 1/6, po godz.16

FIAT 126p, 1983/84 r., zamienię na Renault 4. Legnica, tel. 54-58-68, wieczorem

FIAT 126p FL, 1986 r., 69 tys. km, 650 ccm, biały, stan b. dobry - 37 mln, zamienię na 5-biegowy Polonez, Fiat 125p, możliwa mała dopłata. Z. Ruszkowski, 57-550 Stronie Śl., ul. Kościuszki 59a/ B/1

FIAT 126p, 1986/87 r., 50 tys. km, groszek, niepełny lifting, po remoncie silnika i karoserii, hak, zadbany, - 35.0 mln lub zamiana na 125p lub inny większy. Gaworzyce, woj. legnickie, tel. 076/31-64-80

FIAT 126p FL, 1987 r., 650 ccm, żółty, po remoncie, dużo nowych części, zamienię na VW Golfa 81/82 lub Opla Kadetta 80/83. Oława, tel. 33-259

FIAT 126p, 1987/88 r., 90 tys. km, 650 ccm, czerwony, zamienię na VW Golfa I, cena - 42 mln, z możliwością dopłaty. Wrocław, tel. 25-33-22

FIAT 126p FL, 1989 r., 60 tys. km, 650 ccm, popielaty, stan b. dobry, 1 właściciel, alarm, plastikowe nadkola, RM - 55 mln zamienię na osobowy do poj. 1100 ccm (polo, golf). Żurawski Jan, Nowa Ruda, tel. 0791/48-82

FIAT 126p, 1990 r., 65 tys. km, 650 ccm, czerwony, 1 właściciel, bogate wyposarzenie, ogrzewana tylna szyba, roskładane fotele, dmuchawa, alternator, zębatkowy układ kierowniczy, hak, nowe opony, - 53.0 mln. Wałbrzych, tel. 41-66-26, po godz.16

FIAT 126p, 1992 r., 33 tys. km, 652 ccm, czerwony, konserwacja, nadkola, lotnicze fotele, RM Thomsonic, cena - 75 mln, zamienię na większy, mile widziany diesel, w tej samej cenie. Z. Wawryk, Ząbkowice Śląskie, tel. 074/15-25-03

FIAT 126p, 1993 r., czerwony, stan b. dobry, cena 80mln, zamiana na ciągnik rolniczy C-360, C-330. Jan Kania, Ząbkowice Śląskie, ul. Zwrócona10

FIAT 126p FL, 1995 r., czerwony, na gwarancji, konserwacja, oznakowany, zamienię na na większy, do 1.6 l. Legnica, tel. 076/55-37-91

FIAT 131 COMBI, 1982 r., 1600 ccm, benzyna, czerwony, rej. w kraju, 5-biegowy, uszkodzony prawy przód - 15.5 mln, zamienię na Nysę. Wałbrzych, tel.

zacji, zamienię na Peugeota 605, turbo D. Sobótka, tel. 090/31-45-26 i 16-25-22, w godz. 9-17

MERCEDES 220 D, 1972 r., wiśniowy, 25 mln - zamienię na Żuka, Nysę, Robura, inny dostawczy lub sprzedam. Nowa Ruda, tel. 22-33, kontaktowy

MERCEDES 300 D 115, 1975 r., 30 tys. km, 3000 ccm, zielony metalic, wspomaganie kier., aluminiowe felgi, zapłon w stacyjce, hak, stan dobry - 43 mln, zamienię na inny osobowy, 4-drzwiowy, o mniejszej poj. Wrocław, tel. 343-11-56, p. Andrzej

MERCEDES 407 D, 1979 r., 2400 ccm, niebieski, oszklony, o wymiarach 175x180x425, - 120.0 mln lub zamiana na Mercedesa D 207. M. Józków, Małomice, tel. 068/76-93-16

MERCEDES 608, 1976 r., 385 tys. km, 3782 ccm, diesel, zielony, izoterma, 127 mln - zamienię na combi osobowe lub sprzedam. Strzelin, tel. 210-21

MITSUBISHI LANCER, 1984 r., 131 tys. km, 1700 ccm, diesel, niebieski metalic, nowy akumulator na gwarancji, nowe pokrowce, pasek rozrządu i świece żarowe, ekonomiczny, cena 83 mln, zamiana na mniejszy. Nowa Sól, tel. 0688/740-06

NISSAN SUNNY, 1989 r., 110 tys. km, 1400 ccm, benzyna, czerwony, - 142 mln, zamienię na VW Passata Combi, do 92r. Wołów, tel. 071/ 389-10-41

OPEL ASCONA, 1983 r., 1600 ccm, złoty metalic, 5-drzwiowy, aluminiowe felgi, - 27.0 mln lub zamiana na inny, rej. w kraju, może być do remontu. Chrząstawa, woj. wrocławskie, tel. 318-97-32

OPEL ASCONA, 1984 r., 90 tys. km, 1600 ccm, benzyna, czerwony, stan dobry, 5-biegowy, szyberdach na Skodę 120L, rok produkcji 89/90. Wałbrzych, tel. 074/43-25-63

OPEL KADETT GSI, 1985/86 r., 154 tys. km, 1800 ccm, etylina, czerwony, szyberdach, komputer, katalizator, spoiler, radioodtwarzacz, aluminiowe felgi, pełna dokumentacja, deska digital zamienię na Fiata Fiorino, Renault Rapid. Lubsko, tel. 068/ 72-07-98, w godz. 9-15

OPEL KADETT, 1987 r., 160 tys. km, 1600 ccm, diesel, niebieski metalic, stan b. dobry, hak, RM, zamienię na Forda Sierra 1,6D lub Escorta 1,6D. Zbigniew Chmiel, Sobótka, ul. Mickiewicza 1B/10

OPEL KADETT, 1988/89 r., 75 tys. km, 1200 ccm, granatowy, 3-drzwiowy, ekonomiczny, typ „lezka" - 140 mln, zamienię na 4-drzwiowy, chętnie 4 WD, chętnie z dodatkami, może być z instalacją gazową, możliwa dopłata, udokumentowane pochodzenie. Głogów, tel. 076/34-26-40

OPEL KADETT, 1990 r., 63 tys. km, 1300 ccm, benzyna, grafit metalic, tapicerka welur, aluminiowe felgi, 3-drzwiowy - 162 mln, zamienię na Citroena AX, Peugeota 205, Nissana Micra itp o poj. do 1200 ccm. Kurczewski, Boguszów-Gorce, ul. Pokoju 9/2, po godz.16

OPEL MANTA B, 1983 r., 2000 ccm, wtrysk, złoty metalic, aluminiowe felgi, spoilery, sportowy wydech, fotele Recaro, sportowa kierownica, radioodtwarzacz Kenwood + 4 głośniki, 115 KM - 70 mln, zamienię na inny. Andrzej Weyer, Wrocław, tel. 24-37-72, do godz. 15

OPEL OMEGA COMBI, 1989/94 r., 145 tys. km, 2000 ccm, wtrysk, granatowy, radioodtwarzacz, szyberdach, katalizator, wspomaganie kier., el. lusterka, reg. pasy i siedzenia, hak - 195 mln, zamienię na Jelcza-Steyra lub Forda Transita diesla. Piotr Karakula, 57-120 Wiązów, ul. Kalinowa 1

OPEL REKORD COMBI, 1976 r., 2100 ccm, diesel, hak, zbita przednia szyba - 25 mln, zamienię na Mercedesa 115. Zdzieszowice k. Kędzierzyna, woj. opolskie, tel. 077/84-54-20

OPEL REKORD, 1977 r., 1479 ccm, benzyna, seledynowy (czarny dach), z Urzędu Celnego, I właściciel w kraju, wspomaganie kier., nowe opony (gwarancja), stan silnika, karoserii i wnętrza b. dobry, automatic, styl retro, atrakcyjny wygląd, zamienię na samochód włoski lub niemiecki, do poj. 1,6, stan b. dobry. R. Kominiak, 59-700 Bolesławiec Śl., woj. jeleniogórskie, ul. Starzyńskiego 40/9

POLONEZ SKŁADAK, 1992 r., 1500 ccm, żółtoniebieski, silnik z 84r, karoseria z 82r, I rej. w 92r, stan dobry, do poprawek lakierniczych - 28 mln, zamienię na inny o poj. silnika 1300 ccm. Paweł Czoski, 58-160 Świebodzice, ul. Piasta 6/4

POLONEZ FSO GLI, 1993 r., 35 tys. km, 1500 ccm, wtrysk, turkusowy metalic, szeroki rozstaw kół, nowe wskaźniki, czarne podszyble, plastikowe progi, alarm, centralny zamek na pilota, pokrowce, radio, oznakowany - 147 mln, zamienię na Stara 200 3W. Robert Adamczyk, Wałbrzych, tel. 760-54, w godz. 9-15

POLONEZ CARO, 1993 r., 26 tys. km, 1500 ccm, I właściciel, faktura zakupu, podwójna konserwacja, nadkola od nowości, wszystko oryginalne, stan idealny, zadbany, dzielone siedzenia, RM, oznakowany, cena - 132 mln, zamienię na tańszy. Oława, tel. 37-795

RENAULT 19 CHAMADE, 1992 r., 45 tys. km, 1400 ccm, srebrny metalic, RM, el. szyby, alarm, stan dobry, zamienię na Forda Sierrę, 90/92r. Wrocław, tel. 25-90-84

RENAULT 9 GTL, 1981 r., 1400 ccm, benzyna, czerwony, el. szyby, 5-biegowy, 4-drzwiowy, obrotomierz, pokrowce, po remoncie blacharki w 93r., stan idealny, cena 66 mln, zamiana na Audi 80, VW Pasat 4 drzwiowy, 81-82r., mogą być lekko uszk. Ząbkowice Śląskie, tel. 074/15-32-91

ROBUR LD 3000, 1984 r., 110 tys. km, 3800 ccm, diesel, niebieski, technicznie sprawny, zarejestrowany do 11.96r., w ciągłej eksploatacji, w połowie oszklony, zamiana na Żuka, Nysę (blaszaka), w cenie do 45 mln. Kudowa Zdrój, tel. 074/66-18-66

SKODA 105 S, 1981 r., 75 tys. km, 1046 ccm, czerwony, RO + 2 głośniki, po remoncie kapitalnym silnika, nowe opony i akumulator, garażowany - 37 mln, zamienię na Ładę, VW Golfa lub inny w tej cenie. Legnica, tel. 076/54-19-49

SYRENA 105 LUX, 1983 r., 50 tys. km, po remoncie blacharki, po lakierowaniu, nowy akumulator, nowe opony, tarcza sprzęgła, pompa paliwowa, lewarek biegów w podłodze, po diagnostyce i regulacji, przegląd do 10.96r, 5 lat nie eksploatowany, stan techn. i ogólny b. dobry, zamienię na inny lub zamiana. Wrocław, tel. 11-62-28

TARPAN 237S, 1983 r., 19 tys. km, 2120 ccm, czerwony, po remoncie silnika i blacharki, nowe opony, plastikowa nadbudówka, rejestrowany do 01.08.97r, - 25.0 mln. Janowiczki, woj. wrocławskie, tel. 0725/ 304-90

VW GARBUS, 1967 r., 1300 ccm, biało-wiśniowy metalic, stan b. dobry, atrakcyjny wygląd, - 65.0 mln lub zamiana na droższy. Dzierżoniów, tel. 074/ 31-96-96, 33-44-91

VW GARBUS, 1968 r., 1300 ccm, biały, nowe panewki, zawory, uszczelki, pierścienie, wał po pierwszym szlifie, średni stan opon, silnik do częściowego złożenia, zamienię na Fiata 125p. Wrocław, tel. 21-45-96, po godz.16

VW GOLF, 1990 r., 100 tys. km, 1800 ccm, biały, ABS, centralny zamek, pełna dokumentacja, zamienię na Forda Fiestę, Renaulta Clio, Renaulta 19, Forda Escorta, z dopłatą do 21.000 zł. Wrocław, tel. 62-77-94, po godz. 19

VW JETTA, 1981 r., 235 tys. km, 1600 ccm, biały, 5-biegowy, koła 14", nowe zawieszenie, halogeny, stan dobry, cena 72 mln, zamiana na VW Golfa GTI. Pisarzowice, tel. 077/12-68-81, po godz.16

VW POLO, 1988/89 r., 57 tys. km, 1000 ccm, benzyna, biały, katalizator z 12.88r., stan b. dobry, nowe opony, pełna dokumentacja - 130 mln, zamienię na tańszy, do 100 mln. Legnica, tel. 076/ 55-34-83

VW SCIROCCO, 1979 r., 190 tys. km, 1600 ccm, benzyna, srebrny metalic, RM, lotnicze fotele, pokrowce „Miś", nowa popa wodna i hamulcowa, nowe świece, oryginalne części, w kraju od 91 r., rejestracja do 11.96 r., stan dobry - 47 mln, zamienię na inny, o mniejszej pojemności. W. Kudryński, 57-206 Braszowice 143, gm. Ząbkowice śląskie

VW TRANSPORTER, 1982 r., 150 tys. km, 1600 ccm, diesel, zielony, atrakcyjny wygląd, spoilery, zarejestrowany na 8 osób, do 09.96r., cena 125 mln, zamiana na VW Pasat combi, Golf, inne propozycje. Głogów, tel. 33-30-23, do godz.15

ZASTAWA 1100p, 1980 r., 60 tys. km, 1116 ccm, benzyna, granatowy, po remoncie blacharki w 94r., po remoncie silnika w 95r., nowy akumulator, stan opon dobry + hak + silnik na części, 22 mln, zamienię na Ładę 1500 lub 1300 z dopłatą do 30 mln. Twardogóra, tel. 31-58-048, wieczorem

ŻUK, 1969 r., - 15 mln, zamienię na F 126p. Niemcza, tel. 37-64-30

ŻUK A-06, 1977 r., 2120 ccm, pomarańczowy, blaszak, zamienię na Fiata 125p combi z lat 80-82. Wałbrzych, tel. 263-25

ŻUK A-11B, 1988 r., 2120 ccm, szary, kontener - 46 mln, zamienię na samochód skrzyniowy, podwyższony. R. Janeczek, 58-260 Bielawa, ul. Tkacka 19a/4

MOTOCYKLE

CROSS 87 CZ, 1987 r., 125 ccm, żółty, stan dobry, po remoncie silnika, I szlif, nowy układ wydechowy, przód, nowa opona i wał, druga rama, - 8.0 mln. Donata Lesniak, 59-310 Chocianów, ul. Fabryczna 2a/5

ETZ 150, 1987 r., 23 tys. km, pomarańczowy, nowe opony, brak akumulatora, kask, - 6.8 mln. Strzelin, tel. 0725/22-010

HARLEY-DAVIDSON KUPIĘ, może być do remontu. Ziębice, tel. 191/902

HERCULES SASCH 80, 1983 r., 167 tys. km, 80 ccm, czerwono-czarny, 5-biegowy, chłodzony cieczą, hamulec tarczowy, aluminiowe felgi gwiazdy, kwadratowa lampa, kierunkowskazy, owiewka, obrotomierz, nie enduro, brak akumulatora, - 6.0 mln. Wilczyn 4, gm. Grębocice k. Głogowa, tel. 076/31-51-73

HONDA CD 400 N, 1984 r., 4-suw, czerwony, 6-biegowy, aluminiowe felgi, 2-cylindrowy, elektryczny rozrusznik, stan b. dobry, - 47.0 mln. Wrocław, tel. 51-30-22

HONDA MT 50, 1989 r., atrakcyjny wygląd, - 20.0 mln. Wrocław, tel. 51-40-63

HONDA MTV 650, 1993 r., 15 tys. km, alarm, wał Cardana, bagażnik, orurowany, 61 kM, stan b. dobry, sprow. w zeszłym tygodniu z Niemiec, - 110.0 mln. Świdnica, tel. 52-90-23

HONDA NN 125, 1992 r., 6 tys. km, 125 ccm, biało-czerwony, szosowy, zabudowany, sportowa sylwetka, stan b. dobry, - 29.0 mln. Syców, tel. 06475/ 25-91

HONDA NTV 650, 1993 r., 15 tys. km, czarny metalic, wersja sportowa, 61 PS, alarm, wał Cardana, bagażnik, osłony niklowe, skóra na baku, stan b. dobry, od tygodnia w kraju, - 110.0 mln. Świdnica, tel. 074/52-90-23, po godz.17

HONDA NTV 650, 1993 r., 15 tys. km, zapłon w stacyjce, wał Kardana, bagażnik, orurowany, 61 KM, stan b. dobry, sprowadzony z Niemiec, - 110.0 mln. Świdnica, tel. 52-90-23

JAWA 350, 1986 r., 22 tys. km, wiśniowy, duża owiewka, walizki, - 8.0 mln. Zygmunt Fornol, Miedziana, gm. Tarnów Op., ul. Wiejska 30

JAWA 350 Ts, 1987/88 r., czarny, nowy silnik i opony, kufer, - 8.9 mln. Zielona Góra, tel. 068/ 27-21-41, grzecznościowy, Rafał

JAWA 350 TS, 1989 r., 14 tys. km, czarny, stan b. dobry, szeroka tylna opona, 2 kufry, owiewka, - 11.0 mln. Wołów, tel. 389/19-80

JAWA 350 TS, 1989 r., 7 tys. km, 350 ccm, czerwony, owiewka, lusterka, kask, szeroka opona, boczne bagażniki, garażowany, mało używany, stan b. dobry, pilne, - 10.5 mln. Mokrzeszów, woj. wałbrzyskie, tel. 53-38-40

JAWA 350 TS, 1990 r., 21 tys. km, 343 ccm, 2-suw., czarny, po wymianie łożysk, zębatek, łańcucha, opony i łańcuszka sprzęgłowego, atrakcyjny wygląd, stan idealny, zadbany, - 9.8 mln. Wojciech Jaśkiewicz, 58-525 Sokołowiec 61/17, gm. Świerzawa

JAWA 350 TS, 1992 r., 1 tys. km, czarny, I właściciel, na dotarciu, - 13.0 mln. Strzegom, tel. 55-28-30

JAWA CZ 350, 1989 r., 4 tys. km, 80 ccm, jasnoczerwony, - 9.0 mln. Tadeusz Iwan, 57-151 Komorowice 5, gm. Kondratowice, woj. wrocławskie

JAWA CZ 350, 1982 r., 20 tys. km, 343 ccm, oryg. lakier, stan dobry, silnik Jawy LUX (88r.), owiewka, kask, przegląd do końca 06.97r, - 40.0 mln. Ząbkowice Śląskie, tel. 15-48-07, w godz.19-22

JAWA CZ 350, 1986 r., 10 tys. km, czerwony, stan b. dobry, alternator, 12V, stopniowane siedzenie, podniesiony tył, przerobiony ukł. wydech., kask „Bella", - 5.9 mln lub zamiana na motorower, do remontu, lakierowania, możliw. Leszno, tel. 065/ 20-29-51

JAWA CZ350, 1982 r., 1 tys. km, 350 ccm, benzyna, wiśniowy, po remoncie silnika, nowy: wał, pierścienie, tłoki i cylindry, boczne bagażniki, owiewka, boczna nóżka, garażowany, nowy łańcuch, dwa kaski, stan b. dobry, dwie tylne lampy, atrakcyjny wygląd, - 4.0 mln. M. Sucharnik, 59-940 Stary Węgliniec, woj. jeleniogórskie, ul. Zielona 2

JAWA TS 350, 1989 r., czerwony, stan b. dobry, garażowany, oryginał, + 2 kaski, pilne, - 10.0 mln. Wrocław, tel. 354-20-96

JAWA TS 350, 1989 r., 9 tys. km, stan b. dobry, - 10.0 mln. Wrocław, tel. 61-45-60

JAWA TS 350, 1989 r., 15 tys. km, 350 ccm, czerwony, owiewka, 2 kaski, garażowany, stan b. dobry, - 9.5 mln. Wrocław, tel. 21-67-86

JAWA TS 350, 1990 r., 14 tys. km, czarny, 2 boczne kufry, stan b. dobry, - 11.5 mln. Polkowice, tel. 45-02-59, po godz. 15

JAWA TS 350, 1991 r., 3 tys. km, biały, używany od 95r, stan b. dobry, nie rejestrowana od nowości, - 13.0 mln. Jawor, tel. 70-66-80

JAWA TS 350, 1991 r., 8 tys. km, 350 ccm, 2-suw, czarny, oryginalny lakier, 2 lusterka, kask, opłacony, zarejestrowany, stan b. dobry, - 13.0 mln. R. Zdunek, Bolesławiec Śl., woj. jeleniogórskie, ul. Gdańska 9/5

JAWA TS 350, 1991 r., 15 tys. km, 350 ccm, czerwony, wymienione łożyska, pierścienie, panewki, uszczelki, bez akumulatora, - 4.0 mln. Głogów, tel. 076/33-31-08

JUNAK, 1956 r., 2 szt., 19 KM, do małego remontu, - 8.0 mln. Zdzieszowice k. Kędzierzyna, woj. opolskie, tel. 077/84-54-20

JUNAK, 1964 r., do złożenia, po remoncie silnika, dużo elementów chromowanych, - 5.0 mln. Wrocław, tel. 63-79-51

JUNAK M-10, 1963 r., 350 ccm, po remoncie kapitalnym, oryginalny w 100%, nowy akumulator i opona, - 10.0 mln. T. Gurgul, 55-200 Oława, ul. Kasprowicza 8/25

JUNAK M-10, 1963 r., czarny, przerobiony na choppera, atrakcyjny wygląd, + dużo części, - 6.0 mln. Jegłowa, woj. wałbrzyskie, tel. 074/10-23-92

KASKI MOTOCYKLOWE, szary i czerwony, czerwony w kształcie crossowego, bez szybek, 2 szt - 40 zł. Dzierżoniów, tel. 31-78-94

KAWASAKI EX 500, 1988 r., turystyczny, sportowy, - 76.0 mln. Świdnica, tel. 074/ 52-18-13, do godz. 16

KAWASAKI GPZ 1100, 1986 r., 37 tys. km, 1100 ccm, wtrysk, granatowy metalic, komputer, udokumentowane pochodzenie, 120 KM, rozrusznik, aluminiowe felgi, - 65.0 mln. Krzysztof Czechowski, 59-900 Zgorzelec, ul. Wrocławska 25/2

KUPIĘ MOTOROWER SIMSON, bez dokumentacji. Wrocław, tel. 61-08-57

KUPIĘ MOTOROWER SIMSON, 19/ r., SKUTER, 89/91r., stan idealny, kwadratowe kierunkowskazy, 12V, 4-biegowy, mały - ok. 18 mln. Lubin, tel. 076/44-27-43

KUPIĘ MZ ETZ 250, do remontu lub malowania, z hamulcem tarczowym, od 87r. - do 5 mln. Lubin, tel. 46-58-70

KUPIĘ HONDĘ, 50 ccm, 4-suw, do remontu, może być w częściach. Dzierżoniów, tel. 074/ 31-90-13

KUPIĘ JAWĘ 350 TS, uszkodzony, do remontu, dam w zamian telewizor kolorowy 14", w cenie do 3 mln. Wrocław, ul. Komandorska 82/15

KUPIĘ MOTOCYKL JAPOŃSKI, 250-650 ccm, stan techn. b. dobry, kolor obojętny, po 81r, chętnie zapłacę w ratach. Kędzierzyn-Koźle, tel. 077/ 83-81-48

KUPIĘ MOTOCYKL JAWA 350 TS, lub MZ 250, stan dobry, do 5 mln. T. Stopiński, Wrocław, ul. Czajkowskiego 45A/6 (pn-pt)

KUPIĘ MOTOROWER, polski, od 88r, udokumentowane pochodzenie, w cenie do 3 mln. Strzelin, tel. 0725/ 216-71

KUPIĘ MOTOROWER CHART 210, uszkodzony, niekompletny + dodatkowe koła i części. Jan Łapot, 55-316 Rakoszyce, gm. Środa Śląska, ul. Średzka 5/5

KUPIĘ MOTOROWER SIMSON, enduro, skuter lub zwykły, może być do częściowego remontu, do 5 mln. R. Rokowski, Jawor, tel. 70-56-94, po godz. 20, grzecznościowy

KURTKA SKÓRZANA, bardzo gruba, na motocykl, wzmocniona na barkach i łokciach, wzrost 175 cm, - 1.5 mln. Daniel Czarnecki, 55-320 Kwietno, ul. Górna 2

MOTOROWER HONDA CAMINO, 1984 r., 2 tys. km, 50 ccm, niebieski, stan b. dobry, - 10.0 mln. Józef Brodziak, Wrocław, ul. Krępicka 63/4

MOTOROWER JAWA, 50 ccm, stan b. dobry, po malowaniu, po remoncie silnika, niemieckie opony, techn. sprawny, pełna dokumentacja, - 1.8 mln. Jelenia Góra, tel. 42-303

MOTOROWER KADET, 1982 r., - 2.0 mln. Wrocław, tel. 48-07-63

MOTOROWER OGAR 200, 1984 r., 14 tys. km, 50 ccm, zielony, uszkodzona śruba na wale korbowym, dodatkowa rama + 2 nowe błotniki, niebieski metalic + siedzenie, - 1.5 mln. Lubiąż, tel. 38-97-109 wewn.285

MOTOROWER OGAR ROMET, 1986 r., 5 tys. km, 50 ccm, bordowy, silnik Jawy, 3-biegowy, 2-osobowy, nie używany przez 5 lat, I właściciel + drugi silnik, - 3.2 mln. Lubin, tel. 42-14-16

MOTOROWER OGAR 205, 1987 r., 3 tys. km, 50 ccm, niebieski, zarejestrowany, silnik Jawy, 3-biegowy, stan b. dobry + kask, - 3.0 mln. Wrocław, tel. 66-17-71, wieczorem

MOTOROWER OGAR, 1990 r., 50 ccm, czarny, po szlifowaniu cylindra i tłoka, nowe pierścienie i opony, rama z 1994r, nowe zębatki, linki i inne części, - 3.5 mln. Jawor, tel. 076/70-44-94

MOTOROWER ROMET KADET, 1987 r., srebrny, silnik do złożenia, stan dobry, - 0.8 mln. Łukasz Kozbiał, Głogów, ul. Gwiaździsta 46/2

MOTOROWER ROMET 50-T-1, 1988 r., 49 ccm, czerwony, 2-osobowy, 3-biegowy, stan b. dobry, + 3 opony, 2 łańcuchy, 4 zębatki, cylinder, głowica i 2 kaski, - 4.1 mln. Prudnik, tel. 36-02-12

MOTOROWER ROMET KADET, 1988 r., czerwony, do remontu, - 1.0 mln. Wrocław, tel. 72-68-17

MOTOROWER SIMSON, silnik do poprawek, nowe tłoki, pierścienie, wał, nowy lakier, nie „na chodzie", zamienię na rower górski. Grzegorz Hercuń, 57-230 Kamieniec Ząbk., ul. Mostowa 10

MOTOROWER SIMSON S 51, 1982 r., 11 tys. km, 51 ccm, czarny, 4-biegowy, garażowany, 2 lusterka, oparcie, podniesiony tył, dodatkowy halogen, stan b. dobry, okratowana przednia lampa, atrakcyjny wygląd, nowe opony, - 7.3 mln lub zamiana na MZ ETZ 150. Chroślice, gm. Męcinka, tel. 70/ 86-14, po godz.15

MOTOROWER SIMSON S 51, 1986 r., 10 tys. km, 50 ccm, zielony, B 2-4 + kask, oszczędny, - 16.0 mln. M. Drygała, 67-240 Grochowice 55, gm. Kotla, tel. 076/31-83-52

MOTOROWER SIMSON SKUTER, 1987 r., czerwony, stan b. dobry, I rej. w 95r, kask, akumulator, Genowefa Karaban, 59-700 Bolesławiec 239a, gm. Bolesławiec

MOTOROWER SIMSON S 51, 1988 r., 7 tys. km, czarny, stan b. dobry, - 13.0 mln. Leszno, tel. 065/ 26-65-44

MOTOROWER SIMSON SR 50, 1988 r., 13 tys. km, 50 ccm, 2-suw, biało-niebieski, kask, opłaty, owiewka, 4-biegowy, stan b. dobry, - 13.0 mln. Wrocław, tel. 61-24-85

MOTOROWER SIMSON 551, 1988/89 r., 14 tys. km, żółty, 3-biegowy, oryginalny lakier, owiewka, nowe opony i hamulce, kratka na przedniej lampie, lusterka, opłacony, stan b. dobry, - 9.5 mln. Syców, tel. 06475/37-09

MOTOROWER SIMSON ENDURO, 1989 r., 6 tys. km, 50 ccm, niebiesko-czarny, 4-biegowy, na dotarciu (szlif), regulowane teleskopy, wysoki błotnik, owiewka od Hondy MTX 80, wzmocniona rama, - 12.0 mln. Szczytna, tel. 68-34-13

MOTOROWER SIMSON S51, 1989 r., owiewka, kufer, stan b. dobry, - 10.0 mln. J. Lech, 55-030 Jaksonów, gm. Węgry, ul. Wrocławska 4, po godz. 16

MOTOROWER SIMSON S 51, 1989 r., 10 tys. km, czerwony, po remoncie silnika, nowy wał, cylinder, tłok, stan idealny, zarejestrowany, opłacony, - 10.0 mln. Andrzej Buczak, 58-141 Olszany 54, gm. Strzegom

MOTOROWER SIMSON S51B, 1989 r., 15 tys. km, 51 ccm, 2-suw, czerwony, owiewka, stalarz na torby, nowy akumulator, tłok i pierścienie, oryginalny lakier, nowe opony, dwa lusterka, regulowane teleskopy, garażowany, - 9.6 mln. Głuszyca, tel. 45-62-69

MOTOROWER SIMSON ENDURO, 1989 r., 6 tys. km, 50 ccm, niebiesko-czarny, 4-biegowy, na dotarciu, I szlif, wzmocniona rama, regulowane teleskopy, wysoki błotnik, osłonki rąk, owiewka od MTX 80, - 12.0 mln. Szczytna, tel. 68-34-13

MOTOROWER SIMSON 51, 1989 r., czerwony, 4-biegowy, po lakierowaniu i wymianie instalacji, stan b. dobry, dużo nowych części, - 2.3 mln. J. Wąsik, Warta Bolesławiecka 9, woj. legnickie

MOTOROWER SIMSON SKUTER, 1989/90 r., 4 tys. km, 50 ccm, biały, - 14.0 mln. Chojnów, tel. 076/186-603

MOTOROWER SIMSON SKUTER, 1992 r., 7 tys. km, 50 ccm, czerwono-biały, regulowane teleskopy, kwadratowe kierunkowskazy, insl, 12V, okratowany reflektor, 4-biegowy, stan b. dobry, owiewka i kask, - 14.0 mln. Domanice, gm. Wińsko, tel. 071/38-98-114

MOTOROWER SIMSON SKUTER SR 50, 1989/ 90 r., 10 tys. km, 50 ccm, 2-suw, biało-czerwony, 12V, halogen, 2 bagażniki, lampa przód HS1, kwadratowe migacze, 2 lusterka, 2 nowe opony, 2 dodatkowe migacze + światło „stop", pokrowiec na siedzenie, stan idealny, - 18,5 mln. Polkowice, tel. 076/47-43-91

MOTOROWER SIMSON SKUTER SR 50, 1990 r., 8 tys. km, 50 ccm, 2-suw, biały, 12V, halogen, kwadratowe migacze, nowe opony, 2 lusterka, 2 dodatkowe migacze, stan idealny, pilne, - 20.0 mln. Polkowice, tel. 076/45-12-01

MOTOROWER YAMAHA BELUGA, 1989 r., 80 ccm, niebieski metalic, oclony, automatic, pilne, - 25.0 mln. Twardogóra, tel. 31-58-093

MOTORYNKA ROMET, - 2.0 mln. Dudek, 56-405 Kiełczów, gm. Długołęka, ul. Wrocławska 15

MOTORYNKA ROMET, 1985 r., czerwona, 5 lat nie używana, garażowana, stan dobry, aparat zapłonowy do drobnej naprawy, nie „na chodzie", cena 1.35 mln. Borek Strzeliński, tel. 0725/ 305-22

MOTORYNKA ROMET SKŁADAK, 1988 r., 50 ccm, czerwono-czarny, brak rachunków na części, „na chodzie", stan dobry, - 1.4 mln lub zamiana na inny, dopłata. Legnica, tel. 282-25

MZ 250, 1972 r., Tropik z koszem bocznym, bez silnika, - 1.5 mln. Waziak, Sędziszowa, woj. jeleniogórskie, ul. Górna 2

MZ 250 ES, 1961 r., 250 ccm, czarny, wózek z 67r., całość, stan dobry, techn. sprawny, + części zamienne, - 3.5 mln lub zamiana na Simsona skutera kolor dowolny od 80r.. Osiek Łużycki, tel. 18-114, po godz.18

MZ ETZ 150, 1987 r., 150 ccm, czarny metalic, po lakierowaniu, nowe lampy i kierunkowskazy, instalacja 12 V, nowe opony, 5-biegowy, tylna szeroka opona Metzeler, kasak, stan b. dobry, - 8.0 mln. Złotoryja, tel. 076/78-49-81

MZ ETZ 251, 1990 r., 13 tys. km, 250 ccm, niebieski metalic, stan b. dobry, - 14.0 mln. Legnica, tel. 276-37, po godz.18

MZ TS, 1983 r., 150 ccm, bez przebiegu, zarejestrowany, stan idealny, - 6.5 mln. Ostrów, tel. 064/ 36-47-25

MZ TS-250, 1975 r., - 2.5 mln. Chojnów, tel. 076/ 186-299, prosić Waldka

MZ ETZ, 1990 r., 13 tys. km, atrakcyjny wygląd, kufer, serokie opony, - 25.0 mln. Wrocław, tel. 34-66-271

MZ ETZ 150, 1989 r., 9 tys. km, pilne, - 9.5 mln. Wrocław, tel. 35-32-579

MZ ETZ 150, 1991 r., 12 tys. km, 143 ccm, niebieski, + 2 kaski, - 13.0 mln. Brzeg Dolny, tel. 071/ 19-63-04

MZ ETZ 250, 1987 r., 21 tys. km, benzyna, czerwony, stan dobry, dodatkowo drugi na części, - 10.0 mln lub zamiana na Simson skuter, 88/89r.. Paweł Szelag, 57-408 Tłumaczów 83, gm. Radków

MZ ETZ 250, 1989 r., 250 ccm, niebieski, kufer, owiewka, boczne bagażniki, nowe opony, nowy łańcuch + zębatki, nowy akumulator (gwarancja), 2 kaski, stan b. dobry + nowe części, - 11.0 mln. Krzysztof Demski, Wschowa, tel. 065/40-38-72

MZ ETZ 251, 1989 r., 18 tys. km, czerwony, nowa opona i akumulator, stan b. dobry, - 15.0 mln. Legnica, tel. 076/57-51-66, grzecznościowy (Tomek)

MZ ETZ 251, 1990 r., 13 tys. km, 250 ccm, niebieski metalic, stan b. dobry, - 14.0 mln. Legnica, tel. 55-22-45

SUZUKI GSX EF, 1984 r., 40 tys. km, 750 ccm, 16V, biało-czerwony, nowe klocki ham., zębatki, łańcuch, udokumentowane pochodzenie, sportowa sylwetka, oryginalny lakier, nie rejestrowany, - 50.0 mln. Kowary, tel. 075/18-20-70

VELOREX OSKAR, 1962 r., 44 tys. km, 250 ccm, brązowy, 3-kołowy, oryginalny, techn. sprawny, udokumentowane pochodzenie + części, - 7.0 mln. Grzegorz Wiśniewski, 56-100 Wołów, ul. Ścinawska 11b/12

WFM OSA, 1964 r., 23 tys. km, 175 ccm, WFM, turkusowy, po remoncie, nowe opony, lakier, stan b. dobry, nie rejestrowany, orginał, - 5.0 mln. Świebodzice, tel. 54-47-49

YAMAHA XJ 900, 1995 r., 7 tys. km, 900 ccm, lekko uszkodzony - 119 mln (cło + podatek opłacone). Wrocław, tel. 071/24-95-75

YAMAHA 80 DT ENDURO, 1989 r., 12 tys. km, 80 ccm, biały, 5 biegowy, dozownik oleju, centralny amortyzator, pełna dokumentacja, w kraju od 1 roku, I właściciel, - 12.0 mln. Wrocław, tel. 55-07-57

CIĄGNIKI I MASZYNY ROLNICZE

AGREGAT UPRAWOWY POLSKI, na belce nośnej, 6 bron ciężkich + wałki, - 22.0 mln. Jawor, tel. 076/70-85-64

AGREGAT UPRAWOWY, zielony, prod. czeskiej, podwójne wałki, podwójne łapy perzowe (skrócone), szer. robocza 4 m, - 45.0 mln. Jan Wagner, 57-410 Ścinawka Średnia, gm. Radków, woj. wałbrzyskie, ul. Kościuszki 42

BRONA ZĘBATA, 1980 r., aktywna, U213, - 10.0 mln. Kobierzyce, tel. 11-13-27 (fax)

CHŁODZIARKA DO MLEKA SMP 60, typ H 415, - 4.0 mln. Wałbrzych, tel. 41-01-36

CIĄGNIK 914, 1983 r., z przednim napędem, stan b. dobry, - 265.0 mln. Oława, tel. 071/13-032 i 077/15-59-47 Grodków

CIĄGNIK DEUTZ, 65 KM, stan dobry, - 110.0 mln. 58-537 Rębieszów, gm. Mirsk, tel. 21

CIĄGNIK DT 75 M, 1979 r., nowe koła, wózki jezdne + pług 4-skibowy do orki, - 25.0 mln. Zgorzelec, tel. 0797/17-067

CIĄGNIK FIAT 415-D, 1968 r., rolniczy, napęd na przód i tył, - 50.0 mln. Jelenia Góra, tel. 23-794

CIĄGNIK FORT, silnik zatarty, pompa podnośnikowa - przystosowana do polskich maszyn współpracujących, 40 KM, - 25.0 mln lub zamiana na Mercedesa 115. Jan Przygodzki, Dobków 93, gm. Świerzawa

CIĄGNIK FORTSCHRITT ZT 300, 6300 ccm, zielony, stan b. dobry, silnik 4 cylindrowy, - 75.0 mln. Franciszek Deberny, 59-700 Kraśnik Górny 21, gm. Bolesławiec

CIĄGNIK FORTSCHRITT ZT 300, stan b. dobry, po przeglądzie technicznym ważnym do marca 97r, - 85.0 mln. Strupice, tel. 076/77-34-52

CIĄGNIK FORTSCHRITT, 1976 r., biało-czerwony, stan b. dobry, technicznie sprawny, - 75.0 mln. E. Salek, 59-731 Zebrzydowa 64, gm. Nowogrodziec

CIĄGNIK JEDNOOSIOWY CAROLLA, 1990 r., wysokoprężny, do upraw szklarniowych, z osprzętem, - 35.0 mln. Wykroty, gm. Nowogrodziec, tel. 33-13

CIĄGNIK JMT 579, 1979 r., technicznie sprawny, - 55.0 mln. Z. Linkiewicz, 57-441 Ratno Dolne 60, gm. Radków, tel. 138

CIĄGNIK KIROF, 1980 r., - 120.0 mln. Czernikowice, woj. legnickie, tel. 18-80-61, po godz. 22, 076/ 17-89-29

CIĄGNIK MTZ 82, czerwony, stan b. dobry, po przeglądzie technicznym, przedni napęd, - 105.0 mln. Strupice, tel. 076/77-34-52

CIĄGNIK MTZ 82, 1984 r., czerwony, stan dobry, - 115.0 mln. Czesław Graban, 57-255 Janowiec 16

CIĄGNIK MTZ 50, 1984 r., czerwony, przebieg 50 mtg, po remoncie, techn. sprawny, stan dobry, - 140.0 mln. Adam Dajos, 59-840 Stary Zawidów 60, gm. Sulików

CIĄGNIK MTZ 82, 1985 r., 4750 ccm, czerwony, 4 x 4, dużo części zamiennych w tym silnik, - 50.0 mln. Z. Jaroszewicz, 59-406 Barycz 10, gm. Mściwojów

CIĄGNIK MTZ 82, 1986 r., czerwony, przedni napęd, „na chodzie", stan b. dobry, - 125.0 mln. Biała 21, gm. Marcinowice, tel. 074/58-14-21, w godz.7-15

CIĄGNIK MTZ 82, 1982 r., napęd na 4 koła, - 90.0 mln. Wrocław, tel. 35-43-115, po godz. 18

CIĄGNIK MTZ 82, 1983 r., stan b. dobry, zadbany, - 80.0 mln. Mokrsko k. Wieluniа, tel. 0199/

czyn, woj. jeleniogórskie

CIĄGNIK URSUS C-360, 1985 r., żółty, duża czeska kabina, stan tech. b. dobry, - 110.0 mln lub zamiana na większy. J. Janiec, 59-731 Zebrzydowa 10, gm. Nowogrodziec

CIĄGNIK URSUS C-360, 1986 r., czerwony, stan idealny, - 110.0 mln. Milikowice, gm. Jaworzyna Śl., tel. 588-405

CIĄGNIK URSUS C-330, 1987 r., żółty, kabina, stan b. dobry, - 68.0 mln. Wiesław Żmijewski, Maniów Wielki, gm. Mielków, ul. Sobócka 13

CIĄGNIK URSUS 1614, 1987 r., - 470.0 mln. Wolibórz k. Nowej Rudy, tel. 0791/21-99

CIĄGNIK URSUS 914, 1987 r., 500 tys. km, diesel, czerwony, stan b. dobry, 2 sztuki, przedni napęd, cena - 32 tys./szt. Kazimierz Femlak, 68-200 Drożków 59, gm. Żary

CIĄGNIK URSUS C-330M, 1989 r., przebieg 800 mtg, z kabiną, stan b. dobry, nowe opony, nowe akumulatory, - 160.0 mln. Helena Czerniak, 59-604 Wlodzice Małe 47, gm. Lwówek Śląski

CIĄGNIK URSUS C-3603P, 1989 r., stan b. dobry, nowe opony, nowe akumulatory, - 140.0 mln. Wałbrzych, tel. 074/754-67

CIĄGNIK URSUS 914, 1990 r., przedni napęd, przebieg 2000 mtg, + pług, - 350.0 mln. Malczów k/Trzebnicy, tel. 071/12-83-02

CIĄGNIK URSUS 1204, 1992 r., 100 tys. km, diesel, czerwony, stan b. dobry - 25 tys., URSUS C-330 - 11 tys. Kazimierz Femlak, 68-200 Drożków 59, gm. Żary

CIĄGNIK WŁADIMIREC, 1986 r., 2 tys. km, 1960 ccm, czerwony, DT T-25A2, stan b. dobry, 1 właściciel, + fabr. nowe części zamienne, - 85.0 mln. Wiesław Rogoż, 57-410 Ścinawka Średnia, ul. Bieganówek 1

CIĄGNIK ZETOR 8111, 1984 r., ODPU912, czerwony, stan b. dobry, silnik 2-letni, tylne ogumienie do wymiany, kabina komfortowa, - 190.0 mln. Ząbkowice Śląskie, tel. 074/15-25-46

CIĄGNIK ZETOR 5511, 1984 r., silnik i podzespoły C-360, stan techniczny i ogumienia dobry, - 75.0 mln. Jarosław Blach, 58-525 Sokołowiec 41, gm. Świerzawa, woj. jeleniogórskie, tel. 84

CIĄGNIK ZETOR 10145, 1984 r., czerwony, odpowiednik U-1014, silnik doładowany, 96 KM, napęd 4x4, po remoncie kapitalnym w 95r., na gwarancji + TUR 5 z 88r., - 245.0 mln. Miszkowice, tel. 0798/12-621

CIĄGNIK ZETOR 7211, 1986 r., zarejestrowany, stan b. dobry, - 160.0 mln. H. Stachowicz, Krzydlina Mała 33, woj. wrocławskie, tel. 071/38-90-124, grzecznościowy

CIĄGNIK ZETOR 72-45, 1989 r., stan dobry, - 280.0 mln. Kąty Wrocławskie, tel. 16-63-46, wieczorem

CIĄGNIK ZETOR 7245, 1990 r., - 260.0 mln lub zamiana na mniejszy. Rawa Mazowiecka, woj. skierniewickie, tel. 0492/ 572-11

CIĄGNIK ZT-303, 1986 r., Fortschritt, przedni napęd, - 100.0 mln. Mariusz Twardy, 68-219 Tuplice, Cielmów 7

CZYSZCZALNIA DO ZBOŻA, 1967 r., typ M304, - 60.0 mln. Kobierzyce, tel. 11-13-27 (fax)

DMUCHAWA DO SIANA, słomy, na przekaźnik do ciągnika, stan b. dobry, - 5.0 mln. Nowogrodziec, tel. 0797/12-241

DMUCHAWA DO SIANA, - 8.0 mln. 58-537 Rębiszów, gm. Mirsk, tel. 21

DOJARKA HERKULES, 2-konwiowa + części, stan dobry, - 8.0 mln. Legnica, tel. 217-95

GNIOTOWNIK DO ZBOŻA, stary typ, - 4.0 mln. Chojnów, tel. 076/18-78-71

KOMBAJN BIZON, 1981 r., wersja eksportowa, - 160.0 mln. Wrocław, tel. 35-43-115, po godz. 18

KOMBAJN BURACZANY NEPTUN, 1986 r., czerwony, stan b. dobry, 1 właściciel, mało używany, zadbany, - 118.0 mln. Tadeusz Bodak, Opatowice 13, gm. Borów

KOMBAJN DO BURAKÓW, 6-rzędowy, techn. sprawny, - 75.0 mln. Zbigniew Wojciechowski, Naslawice, gm. Sobótka, ul. Komuny Paryskiej 32

KOMBAJN DO BURAKÓW NEPTUN, 1987 r., - 120.0 mln. H. Kowalczyk, 63-708 Dzielice 7, gm. Rozdrażew, woj. kaliskie

KOMBAJN DO LNU, - 25.0 mln. Świerzawa, tel. 075/13-55-22

KOMBAJN DO LNU, 1991 r., - 35.0 mln. Świerzawa, tel. 075/13-55-22

KOMBAJN FORTSCHNITT, 1980 r., 130 tys. km, 2000 ccm, benzyna, kość słoniowa, z silnikiem Leylanda, heder 4 m - 100 mln., kombajn buraczany „Neptun" - 110 mln., silnik 4-cylindrowy Fortschnitt - 8 mln, beczka 2200 l, do przewozu mleka. 59-516 Zagrodno, woj. legnickie, tel. 773-445

KOMBAJN ZBOŻOWY CLASS, 1965 r., zielony, silnik Mercedes diesel, heder - 2m, motowidła podnoszone, rozdzielacz, oryg. lakier, technicznie sprawny do sezonu, sita wymienne, ogumienie b. dobre, nie wymaga jakiegokolwiek remontu, - 65.0 mln. Jan Przygodzki, Dobków 93, gm. Świerzawa

KOMBAJN DO BURAKÓW, KLEIN 5500, żółty, posiada orkan do rozdrabniania liści, - 135.0 mln. Wilczkowice, tel. 071/161-281, po godz.19

KOMBAJN DO BURAKÓW STOLL, zielony, stan b. dobry, jednorzędowy, posiada dwa zbiorniki, - 118.0 mln. Wilczkowice, tel. 071/161-281, po godz.19

KOMBAJN DO BURAKÓW, Brajlort-Rustika, jednorzędowy, sprawny, ogławiacz, orkan na liście, bez zbiornika na liście, - 69.0 mln. Wilczkowice, tel. 071/161-281

KOMBAJN DO LNU LKW 4, nowy, - 70.0 mln. Kłodzko, tel. 074/67-31-32

KOMBAJN ZBOŻOWY, 2000 ccm, diesel, niemiecki, szer. 2 m, silnik Mercedesa, stan dobry, - 65.0 mln. Jan Wlusek, 56-406 Sadków 15, gm. Dobroszyce

KOMBAJN ZBOŻOWY BIZON ZO 40, czerwony, po remoncie silnika, techn. sprawny, - 100.0 mln. Maria Hojka, 44-284 Pstrążna, gm. Kornowiec, woj. katowickie, ul. Borek 1

KOMBAJN ZBOŻOWY BIZON ZT 56, 1982 r., czerwony, - 190.0 mln. H. Kowalczyk, 63-708 Dzielice 7, gm. Rozdrażew, woj. kaliskie

KOMBAJN ZBOŻOWY JOHN DEECE, 1984 r., zielony, stan b. dobry, zaczepiany do ciągnika, - 49.0 mln. Kraśnik Górny, tel. 36-67

KOPACZKA DO ZIEMNIAKÓW, ciągnikowa, 2-rzędowa, stan b. dobry, - 25.0 mln. Lubin, tel. 42-30-21, po godz. 15

KOSIARKA DO TRAWY, czeska, ciągnikowa, do małego remontu, - 9.0 mln. Lasowice 31, gm. Ścinawa, woj. legnickie

KOSIARKA Z-081, 1994 r., żółta, do poboczy i skarp, nowa, napęd hydrauliczny, zawieszana na ciągniku C-360, szer. korzenia 110 cm, sterowana elektr., gotowa do pracy, - 120.0 mln. Prusy, tel. 0725/304-19

KULTYWATOR, 2 sztuki - 3,5 mln/szt. Zbigniew Glaz, Stoszowice 61, gm. Ząbkowice Śl.

KULTYWATOR, szer. 2,2 m, stan b. dobry, - 5.0 mln. H. Stachowicz, Krzydlina Mała 33, woj. wrocławskie, tel. 071/38-90-124, grzecznościowy

KULTYWATOR ZAWIESZANY, 20 zębowy, stan dobry, - 11.0 mln. Kobierzyce, tel. 11-13-27 (fax)

KUPIĘ CIĄGNIK URSUS, C-360, C-330, techn. sprawny lub zamiana na Fiata 126p, 93r., Jan Kania, Ząbkowice Śląskie, ul. Zwrócona10

KUPIĘ CIĄGNIK URSUS C-330, może być do remontu, Wrocław, tel. 63-39-35

ŁADOWACZ CZOŁOWY TUR, do ciągnika C-360, całkowicie sprawny technicznie, - 15.0 mln. Józef Nowostawski, Krośnice, ul. Police 2

MLOCARNIA, poniemiecka, na pas transmisyjny + prasa, stan techn. b. dobry - 250 zł, + silnik 380 V, 10 kW - 350 zł. p. Maria, Proboszczów 32, gm. Pielgrzymka, woj. legnickie

OBSYPNIK, 3-rzędowy, nowe płużki i 3 lemiesze zapasowe, - 3.2 mln. Józef Koliński, 59-950 Polana 3, gm. Węgliniec, woj. jeleniogórskie

OPRYSKIWACZ CIĄGNIKOWY 300l, stan b. dobry, - 6.0 mln. Bratowice, woj. wrocławskie, tel. 071/31-75-261

OPRYSKIWACZ PLECAKOWY SANO, nowy, - 1.0 mln. Józef Koliński, 59-950 Polana 3, gm. Węgliniec, woj. jeleniogórskie

OPRYSKIWACZE, 1500-3000l, prod. RFN, stan dobry, rozstaw lanc 18m, cena 25-40mln. Jerzy Woźniak, 59-253 Raciborowice, tel. 683

PŁUG, 3-skibowy, złożony z nowych części, duże odkładnie, stan idealny, - 10.0 mln. Milikowice, gm. Jaworzyna Śl., tel. 588-405

PŁUG, 4-skibowy - 6.5 mln, 3-skibowy - 5 mln. Nowogrodziec, tel. 0797/12-241

PŁUG, 5-skibowy, podorywkowy, - 5.0 mln. 58-537 Rębiszów, gm. Mirsk, tel. 21

PŁUG 3-SKIBOWY, stan b. dobry, - 6.2 mln. Borów, tel. 0725/33-034

PŁUG 3-SKIBOWY, nowy typ, stan b. dobry, - 7.0 mln. Lubin, tel. 42-30-21, po godz. 15

PŁUG PHX 5, 1988 r., 5-skibowy, oryginalny lakier, - 75.0 mln. Chojnów, tel. 076/188-349

PŁUGI, 2- i 3-skibowe, brony, rozrzutnik obornika „Orkan", rozsiewacz nawozu, prasa niskiego zgniotu, dojarka 1-konwiowa, dmuchawa do siana. Oleśnica, tel. 14-88-85

POKOSÓWKA DO RZEPAKU, - 5.0 mln. Świerzawa, tel. 075/13-55-22

PRASA DO SŁOMY ROBOT, czerwona, średni zgniot, stan dobry, przystosowana na sznurek nylonowy lub morska trawa + części, - 13.0 mln. Zbigniew Wandycz, 57-120 Księżyce 35, gm. Wiązów, woj. wrocławskie

PRASA DO SŁOMY Z-224, czerwona, technicznie sprawna, - 80.0 mln. Chełmiec, gm. Męcinka, tel. 076/70-88-69

PRASA DO SŁOMY, 1984 r., - 80 mln, + kolumna parnikowa - 20 mln. Zaborów 22, woj. legnickie, tel. 43-63-89

PRASA DO SŁOMY CLAAS, 1985 r., zielona, wysokiego zgniotu, stan b. dobry, podobna do polskiej (Z-224), pasują części polskie, - 80.0 mln. Domanice, woj. wrocławskie, tel. 071/389-81-14

PRASA DO SŁOMY I SIANA, czerwony, sprawna, - 33.0 mln. Kowary, tel. 075/61-31-19

PRASA DO SŁOMY Z-224, 1983 r., czerwona, po wymianie aparatów i iglic, technicznie sprawna, - 81.0 mln. Henryk Lewkowicz, 59-424 Męcinka 53, k. Jawora

PRASA DO SŁOMY Z-230, 1986 r., czerwona, technicznie sprawna, - 55.0 mln. Henryk Lewkowicz, 59-424 Męcinka 53, k. Jawora

PRASA DO SŁOMY Z-244, 1980 r., czerwona, stan b. dobry, - 78.0 mln. Wolczański, Stanowice, woj. wałbrzyskie, tel. 55-18-35, grzeczn., po godz. 15

PRASA DO SŁOMY ZWIJAJĄCA Z-230, stan idealny, - 75.0 mln. Daniszyn 42, tel. 064/34-84-19

PRASA WYSOKIEGO ZGNIOTU AMA, 1983 r., czerwona, może współpracować z ciągnikiem C-330, mało używana, stan b. dobry, - 75.0 mln. Sławomir Tracz, 58-526 Lubiechowa 67, gm. Świerzawa

PRZETRZĄSARKO - ZGRABIARKA, 7-gwiazdowa, stan dobry, - 11.0 mln. Kobierzyce, tel. 11-13-27 (fax)

PRZETRZĄSARKO- ZGRABIARKA, do siana, - 4.0 mln. Chojnów, tel. 076/18-78-71

PRZETRZĄSARKO- ZGRABIARKA, do siana, 5-gwiazdowa, stan b. dobry, - 9.0 mln. Wiązów, tel. 0725/313-37

PRZYCZEPA SAMOZBIERAJĄCA, 1975 r., do siana i słomy, NTVs4, - 31.0 mln. Kobierzyce, tel. 11-13-27 (fax)

PRZYCZEPA SKRZYNIOWA, 1975 r., 4 t, - 25.0 mln. Kobierzyce, tel. 11-13-27 (fax)

PRZYCZEPA ZBIERAJĄCA T-09, 1984 r., stałowy, - 30.0 mln. H. Kowalczyk, 63-708 Dzielice 7, gm. Rozdrażew, woj. kaliskie

ROZRZUTNIK DO OBORNIKA N218, 1979 r., Tandem, - 30.0 mln. Kobierzyce, tel. /fax 11-13-27

ROZRZUTNIK NAWOZU RSB, - 25.0 mln. Świerzawa, tel. 075/13-55-22

ROZRZUTNIK OBORNIKA, 1-osiowy, - 27.0 mln. Miszkowice, tel. 0798/12-621

ROZRZUTNIK OBORNIKA, raz używany, stan b. dobry, „jak nowy", - 45.0 mln. Ścinawa, tel. 43-64-61, po godz. 19

ROZSIEWACZ „ KOS" , - 4.0 mln. Miszkowice, tel. 0798/12-621

ROZSIEWACZ NAWOZÓW MOTYL, z dodatkową nową taśmą, stan b. dobry, - 8.0 mln. Nowa Ruda, tel. 0791/ 50-58

ROZSIEWACZ NAWOZU, lejkowy, - 6.0 mln. Jan Więdlocha, 59-524 Pielgrzymka 135

ROZSIEWACZ NAWOZU, - 25.0 mln. Świerzawa, tel. 075/13-55-22

ROZTRZĄSACZ OBORNIKA RT-41H, 2 osiowy, stan dobry, - 36.0 mln. Zięba Tadeusz, Zebrzydowa 34, gm. Nowogrodziec

SADZARKA, produkcji czeskiej, - 8.0 mln. Miszkowice, tel. 0798/12-621

SADZARKA DO ZIEMNIAKÓW, prod. czeskiej, - 7.0 mln. Jan Więdlocha, 59-524 Pielgrzymka 135

SIECZKARNIA, ręczna, - 0.5 mln. Porajów, tel. 0797/38-128

SIECZKARNIA, dwa noże, silnik elektryczny 1.5 kW, 220 V, może być na korbę, 2 zapasowe noże, - 2.8 mln. Józef Koliński, 59-950 Polana 3, gm. Węgliniec, woj. jeleniogórskie

SIECZKARNIA ORKAN, bordowy, technicznie sprawna, mało używana, cena nowej ok. 50 mln, - 32.0 mln. Nysa, tel. 077/359-609

SIECZKARNIA SAMOJEZDNA Z350, stan dobry, technicznie sprawny, silnik SW680 Turbo, - 110.0 mln. Wałbrzych, tel. 41-61-98, po godz. 15

SIEWNIK „ POZNANIAK" , - 20.0 mln. Świerzawa, tel. 075/13-55-22

SIEWNIK ACCORD, 1995 r., czerwony, pneumatic + Rotottiler Maschio, szer. 3 m, stan b. dobry (250 ha) - 39000 zł. Chojnów, tel. 076/188-349

SIEWNIK OGRODOWY, Bonifacy, - 1.0 mln. Józef Koliński, 59-950 Polana 3, gm. Węgliniec, woj. Jeleniogórskie

SIEWNIK ZAWIESZNY, szerokość robocza 2 m, z bronami poslewnymi ciągnionymi za siewnikiem (też podwieszane), - 5.0 mln. Józef Koliński, 59-950 Polana 3, gm. Węgliniec, woj. jeleniogórskie

SIEWNIK ZBOŻOWY, 6-metrowy, typ SO45/2, - 45.0 mln. Warta Bol., tel. 076/86-545

SIEWNIK ZBOŻOWY, 1981 r., czerwony, szer. robocza 4m, stan dobry, redlice podnoszone hydraulicznie, - 18.0 mln. Jan Kuriata, 55-311 Jakubkowice 24, gm. Kostomłoty

SIEWNIK ZBOŻOWY, 1993 r., „MAZUR", 4 m, zawieszany, automat. ścieżki przejazdowe, 1 właściciel, stan b. dobry - 5.500 zł + przyczepa D-633 do remontu - 1.700 zł. Szonów 127, gm. Głogówek, tel. 077/37-18-16

SNOPOWIĄZAŁKA, 10mln, siewnik konny - 1mln, kosiarka na gumowych kołach - 2mln. A. Imielwski, 59-607 Niwnice, gm. Lwówek Śl., ul. Gradówek 30

ŚRUTOWNIK, do zielonek i słomy, na pas transmisyjny, stan dobry - 250 zł, + silnik 10 kW, 380 V -350 zł. p. Maria, Proboszczów 32, gm. Pielgrzymka, woj. legnickie

ŚRUTOWNIK BA4, mało używany, - 6.0 mln. Wrocław, tel. 35-42-166

TUR 5, - 50.0 mln. Miszkowice, tel. 0798/12-621

WAGA BYDLĘCA, metalowa, stan dobry, - 15.0 mln. Kobierzyce, tel. 11-13-27 (fax)

WAŁ KOLCZASTY, 1980 r., 4 segmentowy, - 16.0 mln. Kobierzyce, tel. 11-13-27 (fax)

ZWIJARKA, rok budowy 1989, stan b. dobry, - 80.0 mln. Chojnów, tel. 076/188-349

SAMOCHODY NA CZĘŚCI

AUTOBUS AUTOSAN H9-03, 1974 r., [illegible] tys. km, 4400 ccm, niebieski, w całości lub na [illegible], technicznie sprawny, w ciągłej eksploatacji - [illegible]0.0 mln. Wrocław, tel. 68-71-80

AUDI 200, 1980 r., 194 tys. km, 2100 ccm, wtrysk, srebrny metalic, centralny zamek, el. szyby, wspomaganie kier., po wypadku, na części lub do remontu, - 30.0 mln. K. Bojarski, 53-214 Wrocław, ul. Orzynowa 51

FIAT 125p, 1973/80 r., 1300 ccm, czerwony, silnik „na chodzie", wyrejestrowany, pilne, - 4.0 mln. Wrocław, tel. 354-20-96

FIAT 125p, 1977 r., żółty, bez silnika, kompletny, stan dobry bez prawa rejestracji w 03.96r., - 6.5 mln. Opole, tel. 077/54-80-35

FIAT 125p, 1980 r., 1300 ccm, biały, „na chodzie", dodatkowo dodam skrzynie biegów + inne części, w całości lub na części, - 8.0 mln. Ząbkowice Śląskie, tel. 15-41-13, po godz. 19

FIAT 125p, 1981 r., na części, po wypadku, 1 właściciel, udokumentowane pochodzenie, - 8.0 mln. Wrocław, tel. 34-54-138

FIAT RITMO, 1980 r., 1100 ccm, 2-drzwiowy, kompletny, - 5.5 mln. Budziechów k/Lubska, tel. 068/72-19-82

FORD ESCORT, 1984 r., 90 tys. km, 1100 ccm, benzyna, czerwony, lekko uszkodzony, pilne, - 12.0 mln. Oleśnica, tel. 14-99-48, po godz.19

FORD FIESTA, 1981 r., 900 ccm, czerwony, w całości lub na części, sprawny technicznie, - 7.0 mln. Bytom Odrzański, tel. 068/88-45-19

FORD FIESTA, 1984 r., 900 ccm, czerwony, stan b. dobry, radioodtwarzacz Grundig, zadbany, na białych tablicach - 1450 DEM. Żagań, tel. 068/77-33-84

MERCEDES 207 BUS, 1980 r., 144 tys. km, 2400 ccm, diesel, niebieski, w całości lub na części, na białych tablicach - 3500 DEM. Wałbrzych, tel. 41-85-77

MERCEDES 220 D 115, 1970 r., biały, w całości lub na części, uszkodzony silnik, karoseria na części, bez dokumentacji, - 5.0 mln. J. Grulik, 59-255 Tomaszów Bolesławiecki 143c, gm. Warta Bolesławiecka

MERCEDES 608 D, 1973 r., 373 tys. km, 3800 ccm, diesel, niebieski, szyberdach, zarejestrowany, bez przeglądu, w całości lub na części, Świnoujście, tel. 097/79-182

MOSKWICZ 407, Milicz, tel. 0728/490-92

NISSAN SUNNY B-11, 1984 r., 95 tys. km, 1500 ccm, benzyna, piaskowy, COMBI, w całości lub na części, cena 1800 DEM. Żagań, ul. Żarska 5/5

PEUGEOT 305 GL, 1983/84 r., 1300 ccm, benzyna, po wypadku, w całości lub na części, rejestrowany w kraju, - 27.0 mln. Lubin, tel. 076/42-44-42

SEAT, 1973 r., 843 ccm, wiśniowo-czarny, zarejestrowany, stan blacharki średni, silnik do regulacji, w całości lub na części, Wrocław, tel. 071/21-33-65

SKODA 105 L, 1983 r., niebieska, niekompletna, z silnikiem i skrzynią biegów oraz uszkodzoną karoserią, kompletne wnętrze. Kłodzko, tel. 074/67-31-84, po godz. 20

STAR 29, brak skrzyni ładunkowej i kół, w całości lub na części, Walim, tel. 457-334

STAR A-28, 1978 r., bez silnika i kół, - 3.5 mln. Olbrachtów, woj. k/Żar, tel. 068/74-87-84

TRABANT COMBI, 1978 r., 595 ccm, benzyna, seledynowy, na części, bez rejestracji, nadwozie, skrzynie biegów (3 szt.), alternator 12V, prądnica, rozrusznik, - 2.0 mln. Świdnica, tel. 074/ 53-07-99

TRABANT 601, 1982 r., bez silnika, bez rejestracji, stan dobry, - 1.5 mln. Legnica, tel. 076/77-30-25

VW GOLF TD, 1982 r., 1600 ccm, turbo D, zielony metalic, szyberdach, 4 drzwiowy, stan silnika dobry, do poprawek lakierniczych, w całości lub na części, cena 1550 DEM. Nysa, tel. 077/ 33-90-37

VW PASSAT, 1976 r., 1500 ccm, diesel, rozbity przód, silnik nie uszkodzony, polska dokumentacja, przegląd do 10/96r., - 1000 DEM. Zgorzelec, tel. 0797/135-06, grzecznościowy

VW POLO, 1978 r., zielony metalic, „na chodzie", stan dobry, brak polskiej dokumentacji, - 9.8 mln. Wymiarki, woj. zielonogórskie, tel. 068/77-76-22 wewn. 123

ZAPOROŻEC, dwa auta. Milicz, tel. 0728/490-92

ZASTAWA, 1980 r., 1100 ccm, na części lub do remontu, - 13.0 mln. Jelenia Góra, tel. 075/ 540-57, wieczorem

ŻUK, 1979 r., kompletny, blaszak, - 8.0 mln. Wrocław, tel. 49-36-80

STAROCIE

MOTOCYKL JAWA, 1949 r., 250 ccm, czerwony, stacyjka i amper, w zbiorniku paliwa, siedzenia stopniowe, , „na chodzie", bez dokumentów, PILNE!!!, - 4.5 mln. D. Szywała, 58-575 Bolków 76, gm. Wierzchosławice

MOTOCYKL JUNAK, 1967 r., - 6.0 mln. Wrocław, tel. 67-00-61, wewn.119

MOTOCYKL OSA SKUTER, 1962 r., 175 ccm, czarny, stan dobry, po lakierowaniu + dużo części (blachy i inne), atrakcyjny wygląd, możliwość rejestracji, pilnie, - 3.8 mln. Tomasz Wojtowicz, 59-605 Zbylutów 77, gm. Lwówek Śląski, woj. jeleniogórskie

OPEL REKORD, 1964 r., 250 tys. km, 1700 ccm, benzyna, białoniebieski, do remontu, 90% części oryginalnych, wyrejestrowany, 4-drzwiowy, limuzyna, - 10.0 mln. Brzeg, tel. 077/ 16-43-37

VOLVO AMAZON 1225, 1962 r., 1800 ccm, benzyna, niebieski metalic, odrestaurowany, stan b. dobry, - 95.0 mln. Wrocław, tel. 071/48-67-76, po godz. 20

VOLVO AMAZON, 1968 r., 1800 ccm, niebieski, w trakcie remontu blacharki, dużo części dodatkowych, - 30.0 mln. Kłodzko, tel. 074/67-33-96

WARSZAWA 224 D, 1970 r., 2000 ccm, diesel, silnik Mercedesa 200 D, „na chodzie", zarejestrowany, z częściami zamiennymi i blacharką, - 25.0 mln. Brzeg Dolny, tel. 071/19-77-73

WARSZAWA 223, 1969 r., 1 tys. km, 2220 ccm, górnoza, biały, silnik nominalny, po remoncie, 3-biegowy, stan b. dobry, „na chodzie", - 12.0 mln. Wrocław, tel. 61-59-27

ZUNDAP K-500, 1939 r., czarny, do malowania, po remoncie silnika i skrzyni - 2200 DEM. Z. Zieliński, 57-540 Lądek Zdrój, ul. Wolności 1

POJAZDY SPECJALNE

BECZKA 10 m3, do samochodu ascenizacyjnego, - 20.0 mln. Środa Śląska, tel. 071/17-29-88

CHŁODNIA LAMBERT, 1988 r., 30 euro, agregat termoking SB-1, podwozie Traylor, - 500.0 mln. Jordanów Śl., tel. 16-12-58, po godz. 16

DŹWIG BUDOWLANY WBT5600, 1986 r., udźwig 600 kg, - 52.0 mln. Zgorzelec, tel. 0797/58-671

DŹWIG PALFINGER, 1988 r., do załadunku drewna i innych, stan dobry, mało używany, - 130.0 mln. Wołów, tel. 071/38-91-574, po godz.15

IVECO, 1987 r., do przewozu lodów, komorowiec, stan b. dobry, - 395.0 mln. Świebodzice, tel. 074/54-27-50, po 16, 54-48-61, do 16

KOPARKA BIAŁORUŚ, 1982 r., czerwona, spycharka, techn. sprawna, w ciągłej eksploatacji, - 80.0 mln. Stary Wiązów, tel. 0725/31-340

KOPARKA EO, 1978 r., diesel, kołowa, poj. łyżki 0.8 m3, w ciągłej eksploatacji, stan b. dobry, - 130.0 mln. A. Tomków, Wrocław, ul. Klokoczycka

Firma sprzeda na gwarancji:
• **dźwigo-ładowarkę**
na Liazie o udźwigu 10 ton, pojemno´ć chwytaka 1.2 m³.
• **koparko-ładowarkę**
"Borex".
Żary, tel. 068/74-35-01
OP962255

143, Psie Pole

KOPARKA K-406, mechanizm obrotu, stan b. dobry - 10 mln, koparka K-406, zespół napędu jazdy, stan b. dobry - 14 mln. Wałbrzych, tel. 074/43-50-81

KOPARKA K-408, stan b. dobry, 800 mtg, - 320.0 mln. Wałbrzych, tel. 074/43-50-81

KOPARKA PELIKAN, 1988 r., żółty, bez ciągnika + pompa hydrauliczna z przystawką, - 15.0 mln. Czesław Krupiński, Wałbrzych, ul. Wałbrzyska 39

KOPARKA WARYŃSKI K408, 1985 r., „błotniak", - 200.0 mln. Czernikowice, tel. 076/ 17-89-39

KOPARKA WARYŃSKI 611, 1987 r., gąsienicowa, stan techn. b. dobry, - 520.0 mln. Lubań, tel. 0796/26-07

KOPARKA WARYŃSKI 611, 1989 r., stan techn. b. dobry, - 600.0 mln. Lubań, tel. 0796/40-81, po godz. 18

KOPARKO - ŁADOWARKA, 1980 r., „Ostrówek", po remoncie, - 250.0 mln. Czernikowice, tel. 076/17-89-39

KOPARKO - SPYCHARKA, Białoruś, budowlana, stan b. dobry, - 75.0 mln. Bardo, tel. 17-14-37, po godz.17

KOPARKO - SPYCHARKA, Białoruś, silnik D-65 z silnikiem rozruchowym, stan b. dobry, - 10.0 mln. Wałbrzych, tel. 074/43-50-81

KUPIĘ KOPARKĘ LINOWĄ KM-251. Olawa, tel. 13-83-46

KUPIĘ KOPARKĘ WARYŃSKI 406. Wrocław, tel. 63-39-35

KUPIĘ POMOC DROGOWĄ, 3800 ccm, z wciągarką, długi najazd, z hakiem. Bojanowo, tel. 065/45-65-01

ŁADOWACZ CHWYTAKOWY, CYKLOP T-214/1, 1 właściciel, - 70.0 mln. Mokrsko k. Wielunia, tel. 0199/ 118-82, po godz. 17

ŁADOWACZ TROLL, mało używany, - 29.0 mln. Z. Glaz, Stoszowice 61, woj. wałbrzyskie

ŁADOWACZ WIR, do załadunku i rozładunku wagonów, po małym remoncie, nie używany 4 lata - 5.500 zł. Jelenia Góra, tel. 075/25-481 wewn. 125, w godz. 7-15

ŁADOWARKA „ OSTRÓWEK" , - 150.0 mln. Jelenia Góra, tel. 13-71-21

ŁADOWARKA FORSZNIT, 1978 r., do węgla, typu 174.2, - 180.0 mln. Czernikowice, woj. legnickie, tel. 076/ 17-89-39

ŁADOWARKO - SPYCHARKA L-34, 1989 r., 800 mg, - 100.0 mln. Czernikowice, tel. 076/ 17-89-39

PODNOŚNIK HYDRAULICZNY, garażowo-warsztatowy. Kamienna Góra, tel. 40-00, 35-96

PODNOŚNIK WIDŁOWY, spalinowy diesel, stan b. dobry, na twardych kołach, katalizator, udźwig 1.5t, - 55.0 mln. Bolesławiec, tel. 0795/33-13

POMOC DROGOWA HANOMAG V6, bliźniacze koła, dł. lawety 5 m, rej. na kategorię B, pompa wtryskowa do naprawy, + dodatkowe części, - 62.0 mln lub zamiana. Ratowice, woj. wrocławskie, tel. 318-91-72

RENAULT BETONOMIESZARKA, 1984 r., 6 m3, na sztywnym podwoziu, stan dobry, - 420.0 mln. Wrocław, tel. 57-48-70 lub 074/55-10-86, po godz.18

SPYCHACZ T-130, 1991 r., pług 4,3 m - 200 mtg, szerokie gąsienice, - 550.0 mln. Lubań, tel. 0796/40-81, po godz. 18

SPYCHARKA TD X5, 1986 r., - 730.0 mln. Głogów, tel. 076/34-08-85

STAR ASENIZACYJNY, 1970/94 r., silnik Leylanda, poj. 6 m3, - 220.0 mln + VAT. Lubcz, gm. Grodków, woj. opolskie, tel. 077/15-16-08, po godz. 19

UAZ, 1980 r., żółty, pomoc drogowa, w ciągłej eksploatacji, - 30.0 mln. Strzelin, tel. 22-637

WÓZEK RAK 3A, spalinowy, po naprawie głównej, udźwig 1250 kg, - 80.0 mln. Kłodzko, tel. 074/67-38-50

WÓZEK WIDŁOWY, elektryczny, z prostownikiem BAŁKANER, udźwig 1,5 tony, wysuwane widły, wysokość podnoszenia 4,5 m - 40 mln + VAT. Bolesławiec, tel. 0795/20-04

WÓZEK WIDŁOWY, benzyna/gaz, udźwig 2,5t, wysięg 4,5m, prod. niemieckiej, po małym remoncie w 86r., - 110.0 mln. Wrocław, tel. 090/34-32-77

WÓZEK WIDŁOWY BUŁGAR, elektryczny, udźwig 2,5 t, wspomaganie, nowe opony, - 50.0 mln. Jaśkowice Legnickie, gm. Kunice, tel. 076/57-54-21

WÓZEK WIDŁOWY GPW, spalinowy, - 85.0 mln. Wrocław, tel. 72-48-80

WÓZEK WIDŁOWY RAK A7, 1988 r., żółty, silnik C-330 wysokoprężny, udźwig 1250 kG, - 65.0 mln. Kazimierz Sarzyński, 58-250 Pieszyce, k. Dzierzoniowa, ul. Stara 16

WÓZKI PALECIAKI, 1988 r., ręczne, hydrauliczne, udźwig 1500 kg, mało używane, - 5.0 mln. Oława, tel. 1/ 388-83

WYWROTNICA PODNOŚNIKOWA, oraz lej spustowy, 3500 zł + VAT. Oława, tel. 324-07

TERENOWE

ARO 244, 1986 r., 7 tys. km, 2400 ccm, diesel, zielony, po remoncie silnika, blacharki i podzespołów, w ciągłej eksploatacji, - 35.0 mln. Chojnów, tel. 076/188-349

DAIHATSU ROCKY GL, 1985 r., 2000 ccm, benzyna, czerwony, bez wypadku, orurowany, wspomaganie kierownicy, 4x4, webasto, stan b. dobry, - 159.0 mln. Wałbrzych, tel. 074/41-25-40

GAZ 69 AM, 1969 r., 60 tys. km, 2120 ccm, khaki, po remoncie blacharki i malowaniu, stan dobry - 2600 zł., w rozliczeniu może być piła spalinowa lub migomat. Kędzierzyn-Koźle, tel. 077/82-29-99

JEEP CHEROKEE, 1989 r., 2800 ccm, benzyna, czarny, 5-drzwiowy, automatic, el. lusterka, el. szyby, napęd 4x4, relingi, wspomaganie kier., alarm, po remoncie silnika (gwarancja 6 m-cyl. aluminiowe felgi, jasna tapicerka, stan b. dobry, - 320.0 mln. Wrocław, tel. 61-85-55

JEEP GRAND CHEROKEE, 1994 r., 26 tys. km, 5200 ccm, V8, - 850.0 mln lub zamiana na inny. Wrocław, tel. 090-341-432

KUPIĘ ŁADĘ NIVĘ, 1978/81 r., może być do lekkiego remontu. Kamieniec Ząbkowicki, tel. 173-255

MITSUBISHI PAJERO, 1986 r., biały, długi, podwyższany, 7-osobowy, orurowany, welurowa tapicerka, wspomaganie kier., el. dach, hak, tylne zagłówki, 5-biegowy, - 225.0 mln. Wrocław, tel. 071/68-75-49 i 090/34-07-45

MITSUBISHI PAJERO, 1986 r., 2325 ccm, diesel, ciemnozielony, 2, oszklony, zadbany, opuszczana kierownica, dwa haki, bliźniacze koła, - 179.0 mln. Kamienna Góra, tel. 0798/33-91

MUSCEL, 1971 r., 2300 ccm, po remoncie blacharki, po remoncie silnika, orurowany, - 23.0 mln. Lubań, ul. Orla 39/17

SUZUKI VITARA CABRIO, 1991 r., 1600 ccm, benzyna, automatic, - 260.0 mln. Opole, tel. 077/53-02-61, wewn.154, do godz.15

TOYOTA LANDCRUISER, 1987 r., 250 tys. km, 4000 ccm, turbo D, grafit metalic, ABS, wspomaganie, centralny zamek, el. lusterka, el. szyby, tempomat, niklowane fel

AUDI A-4, 1995 r., 1900 ccm, turbo D, czarny metalic, ABS, el. dodatki, uszkodzona poduszka i lewy przód, cena - 14.900 DEM + cło. Wrocław, tel. 071/48-10-18, wieczorem

BMW 316 i, 1994 r., 70 tys. km, niebieski, katalizator, klimatyzacja, airbag, uszkodzony przód (prawa i lewa strona), bok przetarty, odbiór w Niemczech, cena 15 tys. DEM. Wrocław, tel. 24-65-60

BMW 325, 1984 r., uszkodzony lekko przód i tył, 123.0 mln. Wrocław, tel. 57-51-46

BMW 525, 1979 r., zarejestrowany, - 17.0 mln. Zielona Góra, tel. 068/27-31-08

BMW 525, 1990 r., 126 tys. km, 2500 ccm, wtrysk, czarny, lekko uszkodzony lewy narożnik - „jeżdżący", ABS, szyberdach, welur, centralny zamek - 9300 DM + cło. Wrocław, tel. 090-34-32-64

BMW 525 TDS, 1993 r., 2500 ccm, turbo D, centralny zamek, wspomaganie, el. szyby - 15.500 DM + cło. Wrocław, tel. 24-23-58

BMW 730 i, 1990 r., 190 tys. km, 3000 ccm, wtrysk, ciemny metalic, wszystkie dodatki, klimatyzacja, lekko uszkodzona tylna lampa i zderzak, do sprowadzenia, - 221.0 mln + cło. Zagródki 6, gm. Żórawina, tel. 090/34-44-37, komórkowy

BMW 732 i, 1981 r., 260 tys. km, 3200 ccm, granatowy, el. lusterka, szyberdach, centralny zamek, aluminiowe felgi, RO, uszk. silnik, - 48.0 mln. Brzeg Dolny, tel. 19-51-42, w godz. 10-18

CITROEN BX, na białych tablicach - 1.500 DEM. Złotoryja, tel. 076/78-20-70

CITROEN XM, 1990 r., 2000 ccm, wtrysk, centralny zamek, el. szyby, szyberdach - 7.500 DEM + cło. Wrocław, tel. 24-23-58

DAIHATSU CHARADE, 1984/85 r., 1000 ccm, diesel, uszkodzony silnik, - 55.0 mln. Wrocław, tel. 65-34-29

FIAT 125p, 1978 r., 1300 ccm, po remoncie blacharki, po remoncie silnika, stan b. dobry, - 16.0 mln. Wrocław, tel. 48-61-16

FIAT 125p, 1982/83 r., 84 tys. km, 1300 ccm, czerwony, stan dobry, uszkodzony prawy, tylny błotnik, - 15.0 mln. Głogów, tel. 34-08-87

FIAT 125p COMBI, 1983/84 r., 1500 ccm, uszkodzona maska, prawy błotnik, zderzak przód, ważny przegląd, - 13.0 mln. Wrocław, tel. 44-74-74, wewn.361

KUPIĘ SAMOCHÓD
po wypadku lub do remontu
Wrocław, tel. 72-65-23
OC950434

FIAT 125p, 1985 r., uszkodzona prawa strona przód + części, - 13.0 mln. Wrocław, tel. 34-16-444

FIAT 125p, 1987 r., 62 tys. km, 1481 ccm, beżowy, po wypadku, nadwozie uszkodzone (nie nadaje się do naprawy), pozostałe części do odzysku (silnik, skrzynia biegów i inne), - 16.0 mln. Antoni Kowalewski, 59-245 Sobolew 10, gm. Wądroże Wielkie, woj. legnickie

FIAT 126p, 1978 r., 60 tys. km, 650 ccm, czerwony, po remoncie silnika i poprawkach blacharskich, kompletny, zarejestrowany, do remontu blacharki, nie „na chodzie", - 4.2 mln. G. Górski, 58-512 Barcinek 104, k. Jeleniej Góry, gm. Stara Kamienica

FIAT 126p, 1979 r., po wypadku (zderzenie czołowe), - 5.0 mln. Legnica, tel. 61-200

FIAT 126p, 1979 r., 54 tys. km, 650 ccm, benzyna, czerwony, lekko zarysowane prawe drzwi, po naprawie zwrotnic, po wymianie przekładni kierowniczej, zarejestrowany, przegląd ważny do 20.10, siedzenia kubełkowe, opieka dobrego mechanika, - 14.0 mln. Wrocław, tel. 22-37-94

FIAT 126p, 1983 r., żółty, uszkodzony przód, - 10.0 mln. Wrocław, tel. 57-50-70

FIAT 126p, 1985 r., 652 ccm, bordowy, uszkodzona strona kierowcy, drzwi i tylny błotnik - wszystko do naprawy, stan techniczny b. dobry, - 15.0 mln. Jelenia Góra, tel. 216-40

FIAT 126p, 1988 r., 45 tys. km, 650 ccm, biały, uszkodzony lekko lewy przód, do poprawek blacharsko-lakierniczych, technicznie sprawny, - 33.0 mln. Radecz, tel. 19-74-50

FIAT 131, 1979 r., 80 tys. km, 1600 ccm, wiśniowy, uszkodzony dach, przednia szyba, przednia maska, drzwi lewe, - 15.0 mln. Wrocław, tel. 22-33-70, w godz. 9-17

FIAT FIORINO PICK-UP, 1988 r., 1600 ccm, diesel, oszklony, uszkodzony silnik - 1500 DEM + cło i podatek. Wrocław, tel. 44-11-86

FIAT REGATA COMBI, 1985 r., 170 tys. km, 1900 ccm, diesel, srebrny metalic, uszkodzony przód, maska do wyklepania, atrapa i chłodnica do wymiany, po remoncie silnika, 5-biegowy, el. szyby, regulowana kierownica, - 43.0 mln. Krapkowice, tel. 077/ 66-37-04

FIAT TIPO, 1993 r., 1400 ccm, biały, uszkodzony przód, silnik „na chodzie", - 150.0 mln. Ząbkowice Śląskie, tel. 074/15-41-13

FORD ESCORT, 1987 r., 38 tys. km, 1800 ccm, diesel, biały, 5-drzwiowy, uszkodzony błotnik, na białych tablicach - 3500 DEM. Legnica, tel. 076/ 63-134

FORD ESCORT, 1992 r., 70 tys. km, 1400 ccm, wiśniowy metalic, 4-drzwiowy, stan techn. b. dobry, po kradzieży, bez szyb, odbiór w Niemczech - 7300 DEM. Lubin, tel. 076/42-45-08

FORD ESCORT, 1992/93 r., 23 tys. km, 1800 ccm, diesel, granatowy, lekko uszkodzony, do wymiany: drzwi kierowcy, błotnik tylny prawy, tylna oś, odbiór przy granicy, cena 7500 DEM. Sieniawka, woj. jeleniogórskie, tel. 0797/ 381-04

FORD FIESTA, 1980 r., 1000 ccm, po wypadku, mocno uszkodzone nadwozie, zarejestrowany, - 20.0 mln. Wrocław, tel. 48-42-16

FORD FIESTA, 1990 r., 1400 ccm, szary metalic, uszkodzone błotniki i zderzak, lampy całe, koszt naprawy 8-9mln, w kraju od 1 m-ca, „na chodzie", zarejestrowany, - 140.0 mln. Bolesławiec, tel. 0795/39-39

FORD FIESTA, 1995 r., 1400 ccm, benzyna, wiśniowy metalic, uszkodzony b. lekko z przodu - 7700 DEM + cło + transport. Wrocław, tel. 071/ 353-24-06, po godz.20

SPROWADZANIE SAMOCHODÓW Z NIEMIEC
NIEMCY-00491725616009
Lubin 076/427131
OP962132

FORD MAVERICK, 1995 r., 12 tys. km, 2700 ccm, TD, niebieski metalic, lekko pobijany, sprawny, cena 15000 DM + cło + naprawa, po naprawie 455 mln. Wrocław, tel. 090/340-868

FORD MUSTANG, 1987 r., 89 tys. km, 2300 ccm, wtrysk, czarny, po wypadku, do wymiany karoseria, automatic, klimatyzacja, wspomaganie kier., centralny zamek, polska dokumentacja, - 50.0 mln. I. Waliszewski, Radwanice, woj. legnickie, tel. 076/31-10-94

FORD ORION SEDAN, 1991 r., 120 tys. km, diesel, czerwony, do wymiany lampa, błotnik, zderzak, cena 5500 DEM. Leszno, tel. 065/ 20-19-85

POMOC DROGOWA
transport samochodów do 2 szt.
faktury VAT
Wrocław, tel. 071/444-701
090 343-222
OP951770

FORD SIERRA, 1988 r., 2000 ccm, uszkodzony przód, - 90.0 mln. Wrocław, tel. 25-25-50

FORD SIERRA COMBI, 1991 r., 2000 ccm, uszkodzony bok, - 130.0 mln. Wrocław, tel. 25-25-50

FORD TAUNUS, 1979 r., 141 tys. km, 1600 ccm, benzyna, chabrowy, stan techniczny b. dobry, uszkodzone lekko drzwi i błotnik, 4-drzwiowy, przegląd do III 97r. w eksploatacji zmieniony motor 2.0, - 31.5 mln. J. Brzoś, 53-001 Wrocław, ul. Buraczana 3A

FORD TRANSIT, 1987 r., kompletnie rozbity, z polską dokumentacją, - 55.0 mln. Lubin, tel. 43-69-70

FORD TRANSIT, 1990 r., 2500 ccm, diesel, podwyższony, krótki, lekko uszkodzony, zderzak, lampa, cena 9000 DEM + cło i transport. Wrocław, tel. 21-86-36

FORD TRANSIT, 1990 r., 100 tys. km, 2500 ccm, diesel, biały, podwyższony, krótki, uszkodzony silnik, - 210.0 mln. Wrocław, tel. 21-39-58

FORD TRANSIT, 1994 r., 41 tys. km, 2500 ccm, turbo D, 9-osobowy, niski, krótki, uszkodzona maska, grill i chłodnica - 17.400 DEM + cło i transport. Wrocław, tel. 21-86-36

FORD TRANSIT, 1994 r., 2500 ccm, diesel, biały, krótki, lekko uszkodzony tylny lewy błotnik, sprawny, cena 13500 DM + cło + naprawa, po naprawie 355 mln. Wrocław, tel. 090/340-868

HONDA CIVIC, 1993 r., grafit metalic, 3-drzwiowy, nowy model, uszkodzony tył, „na chodzie" - 7200 DEM + cło i podatek. Świebodzice, tel. 074/ 54-15-59

LADA 2102, 1986 r., 43 tys. km, 1200 ccm, biały, mało używany, stan blacharki i tapicerki b. dobry, uszkodzony silnik, - 32.0 mln. Osiek, woj. kaliskie, tel. 0647/ 434-81

LADA SAMARA, 1992 r., 1500 ccm, S, biały, po remoncie blacharki, do lakierowania, - 100.0 mln lub zamiana na inny, zachodni. Kłodzko, tel. 074/ 67-31-84, po godz. 20

LANCIA DEDRA, 1992 r., 60 tys. km, 1600 ccm, wtrysk, szary metalic, katalizator, uszkodzone drzwi prawe, odbiór z Niemiec, cena - 7300 DM + cło. Lubsko, tel. 068/71-21-48

MAZDA 323, 1980 r., 1300 ccm, dzielona tylna kanapa, pokrowce, głośniki, szyba do wymiany, blacharka do poprawek, - 33.0 mln lub zamiana na piec CO (250 m2), ETZ 150, Dacia combi z 90. Jelcz Laskowice, tel. 18-59-16

MAZDA 323, 1994 r., 1600 ccm, wtrysk, zielony metalic, 3-drzwiowy, szyberdach, centralny zamek, lekko uszkodzony - 8.500 DEM + cło. Wrocław, tel. 44-11-86

MAZDA 626, 1986 r., 40 tys. km, 2000 ccm, diesel, do malowania, brak głowicy, - 68.0 mln. Wałbrzych, tel. 074/146-223, w g. 16-17.30

MAZDA 626 COUPE, 1988/89 r., 2000 ccm, wtrysk, po wypadku, mocno uszkodzony lewy przód, zarejestrowany, - 65.0 mln. Wrocław, tel. 48-42-16

MAZDA 626 COUPE, 1989 r., 2200 ccm, wtrysk, ciemny metalic, aluminiowe felgi, el. szyby i lusterka, centralny zamek, szyberdach, do sprowadzenia z RFN, uszkodzony przód, zdjęcia do wglądu - 2.500 DEM. Trzebnica, tel. 12-02-47

MAZDA 626 COUPE, 1989 r., 94 tys. km, biały, bez silnika - 3.500 DEM. Leśna, tel. 0796/11-773

MERCEDES 190 D 201, 1985 r., 1983 ccm, popielaty metalic, przód rozbity, bez silnika, oclony, udokumentowane pochodzenie, - 123.0 mln. Wykroty, gm. Nowogrodziec, woj. jeleniogórskie, ul. Stawowa 4

MERCEDES 190, 1987 r., 2000 ccm, wtrysk, ABS, klimatyzacja, centralny zamek, el. szyby, el. lusterka, uszkodzony, „na chodzie" - 5700 DEM + cło i podatek. Wałbrzych, tel. 074/43-27-74

MERCEDES 190, 1990 r., 2000 ccm, ie, granatowy metalic, oclony w całości, poobijany, regul. wys. pasów, reg. fotele, el. regul. reflektory, ABS, centralny zamek, el. lusterka, el. szyby, el. szyberdach, - 265.0 mln. Głogów, tel. 34-74-84

Sprowadzam uszkodzone samochody na zamówienie.
Wrocław, tel. 071/57-65-48 po 19⁰⁰
OP962191

MERCEDES 190 E, 1992 r., 70 tys. km, 1800 ccm, szary metalic, wspomaganie, ABS, szyberdach, centralny zamek, uszkodzony jeżdżący - 12000DM +cło. Wilkowice, tel. 065/34-13-39

MERCEDES 200 115, 1970 r., 2000 ccm, bordowy, w całości lub na części, niesprawny silnik, - 10.0 mln. Żagań, tel. 068/77-36-11

MERCEDES 208 D, 1993 r., niski, krótki, uszkodzony błotniki, lampa i lekko drzwi - 13.500 DEM + cło i transport. Wrocław, tel. 21-86-36

MERCEDES 240 D 115, 1976 r., po remoncie silnika, pełna dokumentacja, - 20.0 mln. Kamieniec Ząbkowicki, tel. 074/17-31-29

MERCEDES 280 SE 126, 1983 r., 2800 ccm, pełne wyposażenie, delikatnie uderzony, białe tablice - 3500 DEM. Legnica, tel. 56-21-52

MITSUBISHI GALANT, 1988 r., 1800 ccm, lekko uszkodzony prawy przód, błotnik, maska i lampa, „na chodzie", el. szyby, centralny zamek, wspomaganie kier. - 3600 DEM + cło i podatek. Wałbrzych, tel. 074/43-27-74

MITSUBISHI LANCER, 1990 r., 78 tys. km, 1500 ccm, wtrysk, niebieski metalic, zadbany, I właściciel w Niemczech, el. lusterka, napinacze pasów, reg. fotele, dzielone tylne siedzenia, obrotomierz, uszkodzony przód, „na chodzie", + wszystkie części, cło i podatek opłacone, książka serwisowa, pełna dokumentacja, - 170.0 mln. Wałbrzych, tel. 074/43-27-74

MITSUBISHI LANCER COMBI, 1993 r., 1600 ccm, 16V, biały, GLXI, po wypadku, częściowo zrobiony, - 165.0 mln. Wrocław, tel. 071/48-63-65

NISSAN CHERRY, 1984 r., 170 tys. km, 1500 ccm, czarny, uszkodzony prawy przód, 5-biegowy, 3-drzwiowy, ciemne szyby, uchylane tylne szyby, dzielone tylne siedzenia, spoiler, - 40.0 mln. Jawor, tel. 076/70-35-17

NISSAN MICRA, uszkodzony lewy przód. Kłodzko, tel. 074/67-31-84, po godz. 20

NISSAN MICRA, 1995 r., 7 tys. km, 1000 ccm, 16V, bordowy metalic, lekko uszkodzony lewy narożnik, stan b. dobry, cena 6000 DM + cło + naprawa, po naprawie 195 mln. Wrocław, tel. 090/ 340-868

NISSAN SUNNY, 1990 r., 4-drzwiowy, do wymiany maska, grill i zderzak, cena 5000 DEM + cło i transport. Wrocław, tel. 21-86-36

OPEL ASCONA, 1987 r., 1800 ccm, bordowy metalic, katalizator, uszkodzony tylny lewy błotnik, odbiór z Niemiec, cena - 1700 DM + cło. Lubsko, tel. 068/71-21-48

OPEL ASTRA COMBI, 1994 r., 1600 ccm, morski metalic, lekko uszkodzony dach z przodu - 9500DM. Niemcy, tel. 0049/55-44-76-95

OPEL KADETT, 1972 r., 1100 ccm, po remoncie blacharki w 92 r, lekko uszkodzony, - 15.0 mln. Chojnów, tel. 076/186-299, prosić Waldka

OPEL KADETT, 1986 r., 1300 ccm, automatic, uszkodzony przód, do sprowadzenia z RFN - 1.100 DEM. Trzebnica, tel. 12-02-47

OPEL KADETT SEDAN, 1986 r., 1600 ccm, diesel, po wypadku, „na chodzie", zarejestrowany, - 86.0 mln. Wrocław, tel. 48-42-16

OPEL KADETT, 1991 r., 70 tys. km, 1400 ccm, bordowy metalic, lekko uszkodzony jeżdżący - 4900DM + cło. Wilkowice, tel. 065/34-13-39

OPEL OMEGA, 1989 r., 80 tys. km, 2000 ccm, wtrysk, czarny metalic, ogrz. tylna szyba, uszkodzone prawe tylne drzwi i tylny błotnik, odbiór z Niemiec, cena - 4500 DM + cło. Lubsko, tel. 068/ 71-21-48

P.T.H.U. "ADDAC"®
CAŁODOBOWA POMOC DROGOWA
Atrakcyjnie niskie ceny. Transport do 2 szt. w kraju lub za granicą. Faktury VAT.
Wrocław, tel. 35-41-207
CAŁĄ DOBĘ
OP962246

OPEL OMEGA, 1990 r., turbo D, uszkodzone 2 boki, zarejestrowany, - 138.0 mln. Wrocław, ul. Nasturcjowa 10/1

OPEL OMEGA, 1991 r., 2600 ccm, benzyna, zielony perłowy, wersja CD Diamant, lekko uszkodzony lewy przód, sprawny, cena 8500 DM + cło +naprawa, po naprawie 248 mln. Wrocław, tel. 090/ 340-868

OPEL OMEGA, 1993 r., 80 tys. km, 2600 ccm, bordowy metalic, wspomaganie, ABS, centralny zamek, el. lusterka, uszkodzony jeżdżący - 8700DM + cło. Wilkowice, tel. 065/34-13-39

OPEL REKORD, 1979 r., 2000 ccm, benzyna, czerwony, przód do remontu, „na chodzie", - 28.0 mln. Wrocław, tel. 57-27-61

OPEL REKORD, 1983 r., 2000 ccm, wtrysk, do drobnych napraw, zarejestrowany, - 46.0 mln. Wrocław, tel. 48-42-16

OPEL SENATOR, 1984 r., 3000 ccm, e, uszkodzony przód, - 48.0 mln. Wrocław, tel. 25-25-50

OPEL VECTRA, 1991 r., 1600 ccm, wtrysk, biały, 5-drzwiowy, lekko uszkodzony przedni lewy róg, „na chodzie", stan b. dobry, cena 6500 DM + cło + naprawa, po naprawie 193 mln. Wrocław, tel. 090/ 340-868

PEUGEOT 309, 1989 r., 1300 ccm, uszkodzony przód, - 89.0 mln. Wrocław, tel. 25-25-50

PEUGEOT 309, 1991 r., 68 tys. km, 1900 ccm, diesel, uszkodzony synchronizator 4. biegu, - 155.0 mln. Wrocław, tel. 67-25-50

PEUGEOT 405, 1991 r., 80 tys. km, 1600 ccm, beżowy, uszk. błotnik - 7000 DM + cło i transport. Naratów, tel. 065/43-65-81

PEUGEOT J5, 1988 r., krótki, uszkodzony bok, zarejestrowany, „na chodzie", - 106.0 mln. Wrocław, ul. Nasturcjowa 10/1

PORSCHE 924, 1979 r., mocno uszkodzony, - 42.0 mln. Wrocław, tel. 25-25-50

RENAULT 18 COMBI, 1982 r., uszkodzony przód + 2 auto na części, zarejestrowany, - 21.0 mln. Myślakowice, tel. 13-15-57

RENAULT 19, 1993 r., 1400 ccm, uszkodzony przód, - 129.0 mln. Wrocław, tel. 25-25-50

RENAULT 19, 1993/94 r., 1800 ccm, I rej. w 94r, centralny zamek, szyberdach, el. szyby, wspomaganie kier., udokumentowane pochodzenie, uszkodzony przód, cena 7200 DEM. Stronie Śl., tel. 074/ 14-15-94

RENAULT 4 F6, 1984 r., 90 tys. km, 1100 ccm, 4-suw, biały, uszkodzony przód, do remontu, nie nadaje się do holowania, kompletny, na białych tablicach, - 8.5 mln. G. Górski, 58-512 Barcinek 104, k. Jeleniej Góry, gm. Stara Kamienica

RENAULT CLIO, 1991 r., 1600 ccm, 16V, biały, centralny zamek, el. szyby, uszkodzona lewa strona (lampa, zderzak i błotnik), „na chodzie" - 5900 DEM + cło i podatek. Wałbrzych, tel. 074/43-27-74

RENAULT ESPACE, 1995 r., 6 tys. km, 2200 ccm, wtrysk, niebieski metalic, klimatyzacja, centralny zamek, serwo, el. szyby, uszkodzona lewa strona (błotnik, maska) - 19.500 DEM + cło i podatek. Wałbrzych, tel. 074/43-27-74

RENAULT SAFRANE, 1992 r., 100 tys. km, 2100 ccm, turbo D, lekko uszkodzony, - 260.0 mln. Wrocław, tel. 071/35-41-475

RENAULT SAFRANE, 1994 r., 41 tys. km, 2000 ccm, wtrysk, bordowy metalic, klimatyzacja, centralny zamek, komputer, uszkodzony prawy bok, oclony w całości, w kraju od 2 m-cy, - 306.0 mln. Zagródki 6, gm. Żórawina, tel. 090/34-44-37, komórkowy

RENAULT TWINGO, 1993 r., uszkodzony tylny błotnik, cena - 4500 DM + cło. Góra Śl., tel. 065/ 43-45-22

ROBUR LD 3001, 1987 r., 60 tys. km, 3927 ccm, diesel, zielony, kontener, stan b. dobry, zarej. do 12.09.96r, uszkodzony silnik (nominalny), - 22.0 mln. Pieszyce, woj. wałbrzyskie, tel. 31-26-95 (10-18), 31-80-36, 22-04 (CB)

SAMOCHODY USZKODZONE, bez pośredników, odbiór w Niemczech, rozmawiamy po polsku. Niemcy, tel. 0049/4154/64-72, fax/0049/4154/60-489

SEAT 124, 1984 r., 50 tys. km, 1197 ccm, ciemnogranatowy, pęknięta uszczelka pod głowicę (wymiana 2 mln), instalacja gazowa, 4-drzwiowy, po remoncie silnika, - 43.0 mln. Legnica, tel. 076/ 657-73 do 15, 54-58-19 po 15

SEAT IBIZA, 1993 r., 1200 ccm, czerwony, katalizator, lekko uszkodzony błotnik (lewa strona), odbiór w Niemczech, cena 6000 DEM. Wrocław, tel. 24-65-60

SEAT TOLEDO, 1993 r., 67 tys. km, 1900 ccm, turbo D, złoty metalic, uszkodzony lekko prawy bok i lewy przód, cena - 190 mln z cłem. Wrocław, tel. 071/48-10-18, wieczorem

SKODA 100 S, 1973 r., 102 tys. km, 988 ccm, pomarańczowy, po remoncie blacharki w 96r., silnik „na chodzie", do małego remontu + dużo części, - 6.5 mln. R.Szymanowski, 63-940 Bojanowo, woj. leszczyńskie, ul. Nowa 18

SUZUKI SWIFT, 1995 r., 3 tys. km., 1300 ccm, szry met., uszkodzony przód - 7000 DM + cło i transport. Wronów, tel. 065/43-52-34

STAR 200, 1981 r., zielony, długa rama, po remoncie kapitalnym silnika, stan opon i akumulatora b. dobry, przyst. do HDS, + dźwig z olinowaniem i prądnicą, uszkodzona skrzynia biegów, silnik do remontu, - 72.0 mln. Kalisz, tel. 064/31-63-44, w godz. 16-20

TALBOT TAGORA, 1982 r., hak, radio, CD na 10 płyt, głowica po regeneracji, do złożenia, - 28.0 mln lub zamiana na materiał budowlany, pustaki, cegłę itp., 55-230 Miłoszyce, gm. Jelcz-Laskowice, ul. Ratowicka 16a

TOYOTA CAMRY COMBI, 1989 r., uszkodzone sprzęgło, do wymiany tylne amortyzatory i szyba, - 160.0 mln lub zamiana na Mercedesa 190, 85r. Lewin Brzeski, tel. 077/12-76-14, po godz. 16

TOYOTA CARINA II XLI, 1992 r., 16V, uszkodzony przód i tył, - 120.0 mln. Wrocław, tel. 25-25-50

TOYOTA COROLLA, 1972 r., 1166 ccm, czerwona, „na chodzie", zarejestrowana, po częściowym remoncie silnika, uszkodzony przedni lewy błotnik + dużo części do silnika, - 17.0 mln lub zamiana na osobowy Ładę lub Fiata 125p, od 85r. J. Pałyska, Bielawa, tel. 33-55-05

TOYOTA COROLLA, 1995 r., 3 tys. km, 1400 ccm, e, niebieski metalic, XLI, 5-drzwiowy, brak przedniego wzmocnienia, uszkodzony dach, oclony w całości, - 235.0 mln. Darek, Trzebnica, tel. 071/ 12-09-92 wewn. 232 (pn-pt 8-15)

VOLVO 440, 1994 r., 30 tys. km, 1800 ccm, wtrysk, zielony metalic, airbag, serwo, szyberdach, centralny zamek, lekko uszkodzony - 11.500 DEM + cło. Wrocław, tel. 44-11-86

VW GOLF, 1978 r., 1600 ccm, diesel, silnik z 83r, uszkodzony tył i bok (drzwi, próg kierowcy), - 36.0 mln. Czarny Bór, tel. 074/ 45-02-38

VW GOLF, 1984 r., 1300 ccm, po kradzieży, - 75.0 mln. Wrocław, ul. Nasturcjowa 10/1

VW GOLF, 1986/87 r., 98 tys. km, 1600 ccm, benzyna, wiśniowy, katalizator, 5-drzwiowy, lekko uszkodzone przednie błotniki i prawe drzwi - 2500DM + cło + transport. Lubomierz, tel. 075/ 13-36-94, wieczorem

VW GOLF, 1988 r., 80 tys. km, 1600 ccm, e, 5-drzwiowy, 5-biegowy, szyberdach, uszkodzony błotnik lampa i zderzak (z lewej strony) - 2800 DEM. Leszno, tel. 065/43-32-92 po 20, 43-29-76

VW GOLF, 1988 r., 80 tys. km, 1600 ccm, benzyna, 5-drzwiowy, 5-biegowy, szyberdach, uszkodzony z lewej strony błotnik, lampy, zderzak, cena - 2.800 DEM. Rawicz, tel. 065/43-29-76, po godz. 20 i 43-32-92

VW GOLF, 1988/94 r., 220 tys. km, 1600 ccm, diesel, czerwony, 4-drzwiowy, szyberdach, hak, lekko uszkodzone lewe przednie drzwi, - 121.0 mln. Szklarska Poręba, tel. 17-30-16 wewn. 106, po godz. 18

KUPIĘ KAŻDE AUTO PO WYPADKU
Wrocław, tel. 071/48-42-16 071/352-21-35
OP951200

VW PASSAT, 1976 r., 1500 ccm, diesel, rozbity przód, silnik nie uszkodzony, polska dokumentacja, przegląd do 10/96r. - 1000 DEM. Zgorzelec, tel. 0797/135-06, grzecznościowy

VW PASSAT COMBI, 1988 r., 115 tys. km, 1800 ccm, wtrysk, czarny metalic, ryniengi, roleta, szyberdach, wspomaganie, radioodtwarzacz, lekko uszkodzony jeżdżący - 4400 DEM + cło. Wilkowice, tel. 065/34-13-39

VW PASSAT SEDAN, 1993 r., 45 tys. km, 2000 ccm, bordowy metalic, uszkodzony z boku (lewa strona), koszt naprawy ok. 50 mln, cena 8000 DEM. Świdnica, tel. 074/ 53-10-15

VW SCIROCCO, 1979 r., uszkodzony prawy przód, - 33.0 mln. Wrocław, tel. 35-214-71, po godz.20

VW TRANSPORTER, 1973 r., 1600 ccm, biały, „ogórek", oszklony, po remoncie blacharki, do malowania, uszkodzony silnik, - 18.0 mln lub zamiana na Fiata 126p, 125p. Spół. Pracy „Mechanik", 59-220 Legnica, ul. Poznańska 96, po godz. 16

VW TRANSPORTER 245, 1981 r., 1600 ccm, 3-osobowa kabina, skrzyniowy, ład. 1 tona, do remontu silnika, brak skrzyni biegów, udokumentowane pochodzenie, uzbrojone nadwozie i kabina na części, - 40.0 mln. Bytom Odrzański, tel. 068/88-45-19

VW TRANSPORTER T 4, 1992 r., 170 tys. km, 2400 ccm, diesel, zielony, wgniecenia boczne (koszt naprawy ok. 20 mln), sprowadzony w całości w 95r., blaszak, długi, serwo, - 320.0 mln. Wrocław, tel. 071/48-45-39

VW VENTO VK6, 1994 r., „na chodzie", 2 x airbag, klimatyzacja, lekko wgnieciony dach, cena 13 tys. DEM. Wrocław, tel. 44-29-03

ŻUK, 1974 r., po remoncie kapitalnym silnika, uszkodzona kabina, - 10.0 mln. Lubin, tel. 076/ 44-75-95

ŻUK, 1978 r., blaszak (zamykany), uszkodzony silnik, „na chodzie", atrakcyjny wygląd, - 15.0 mln lub zamiana na Nysę, z dopłatą. Bielawa, tel. 074/ 33-17-47

ŻUK A-06B, 1979 r., 2100 ccm, benzyna, uszkodzona lewa strona, - 12.0 mln. Trzebnica, tel. 12-16-96, po godz.16

RÓŻNE KUPIĘ

AUTOMATYCZNĄ SEKRETARKĘ. Karpacz, tel. 075/61-86-60

BARAKOWÓZ, duży, mały barak lub małą halę. Polkowice, tel. 076/ 45-22-15

BARAKOWÓZ. Wrocław, tel. 63-39-35

BETONIARKI, do remontu, niekompletne, mogą być bez silnika. - Radwanice, tel. 11-77-48

BUTELKI MONOPOLOWE, duże ilości. Milicz, tel. 0728/42-127

DŁUŻYCA I TARCICA, drzew liściastych - olcha, lipa, jawor, klon, dąb, buk, czereśnia - zrealizuję zamówienie na tarcicę. Chojnów, tel. 076/18-87-23

DRĄŻARKA KIJÓW. Syców, tel. 06475/27-53

DREWNO ORZECHA, włoskiego, najlepiej z korzeniami. Kamienna Góra, tel. 0798/51-30

DYSTRUBUTOR, do piwa beczkowego, przenośny, do rozlewania piwa przed lokalem lub poszukuję adresu producenta. 57-151 Zarzyca, Komorowice 16, woj. wrocławskie, tel. 306-11, w godz. 17-19

ELEMENTY SAMOLOTÓW, części silników, silniki, śmigła, pamiątki związane z lotnictwem i lotnikami. Oleśnica, tel. 14-77-75

FOTELIK DZIECIĘCY, do samochodu. Legnica, tel. 076/54-53-26

NAPRAWA ZDERZAKÓW
Wrocław, ul. Legnicka 62
tel. 51-21-05, wew. 391, do 15⁰⁰
("DOLPIMA")
tel. 22-29-55, w godz. 15⁰⁰-22⁰⁰
OP951652

KAMIENIE BYDLĘCE, żółciowe, suche. Kamieniec Ząbk., tel. 074/17-35-89

KAMIENIE ŻÓŁCIOWE, bydlęce, suche. Kamieniec Ząbkowicki, tel. 074/17-35-89

KOMIKSY, „Tytus, Romek i A'Tomek". Wrocław, ul. Nyska 44/14, wieczorem

KOMPLET KLESZCZY, stomatologicznych. Wrocław, tel. 352-11-70

KRONSZETKĘ KANSAI SPECJAL, kl DPW 1302. Kamienna Góra, tel. 38-79

KSIĄŻKA OBSŁUGI, i napraw VW Garbusa. Oborniki Śląskie, tel. 071/10-14-24

MŁYNEK CERAMICZNY, z urządzeniem obracającym i inny, sprzęt do warsztatu ceramicznego. Wrocław, tel. 55-46-93 wewn.355, w godz.10-16

NUMER TELEFONU, na 55, we Wrocławiu. Wrocław, tel. 48-54-21

ODPADY TWORZYW SZTUCZNYCH, transportery, zlepy, el. silniki złomowe. Konradów, gm. Głuchołazy, tel. 077/394-005

OKNA, używane, 2 szt., wys. 105 - 120 cm, szer. 180 - 200 cm. Wrocław, tel. 57-58-61

REGAŁY MAGAZYNOWE, skręcane z kątowników (uniwersalne). Kłodzko, tel. 074/67-33-96

STÓŁ BILARDOWY, produkcji zachodniej, z płytą kamienną. Oława, tel. 32-449

ŚWIADECTWA UDZIAŁOWE NFI. Lasocin, tel. 074/36-58-09, w godz.10-14

ŚWIADECTWA UDZIAŁOWE NFI, po 870 tys./szt. Lądek Zdrój, tel. 074/14-61-93

ŚWIADECTWA UDZIAŁOWE NFI. Wrocław, tel. 67-34-95

ŚWIADECTWA UDZIAŁOWE w NFI, - 84 zł/szt. Wrocław, tel. 21-56-49, wieczorem

URZĄDZENIA SPOŻYWCZE, na raty lub wydzierżawię, cena do 200 tys. Wałbrzych, tel. 074/26-337

WATA SZKLANA W PŁYTACH, lub rulonach, do ociepleń. Kamieniec Ząbkowicki, tel. 074/17-35-89

WYPOSAŻENIE CIEMNI, fotograficznej. Wrocław, tel. 24-65-75

WYPOSAŻENIE WYPOŻYCZALNI, kaset video, bez kaset. Olszyna, tel. 0796/123-48, po godz.15

WYROBY ŚRUBOWE, duże ilości, szeroki asortyment, z upłynnień. Nysa, tel. 077/33-27-77, wewn. 325

WYWAŻARKA KOMPUTEROWA, demontażownica automatyczna do opon (od 89r.) oraz wyposażenie zakładu wulkanizacyjnego, lub wydzierżawię. Marek Mytnik, 68-120 Iłowa, ul. Żagańska 62

KUPIĘ SAMOCHÓD

AUDI 100, 1980 r., 1600 ccm, e, bez prawa rejestracji, do 20 mln. Krzysztof Mierzwiński, 67-124 Popeszyce 17/4, gm. Nowe Miasteczko

AUDI 100, 1980/82 r., 1600 ccm, benzyna, bez możliwości rejestracji, do 20mln. Krzysztof Mierzwiński, 67-124 Repęszyce 17/4, gm. Nowe Miasteczko

AUDI 100, 1984/85 r., do 115 mln, pilne. Wrocław, tel. 44-55-30, po godz. 21, prosić Wieśka

AUDI 80, 1980/82 r., 1600 ccm, diesel, może być uszkodzony, po wypadku, rej. w kraju, do 30 mln. Olszyna Lubańska, tel. 0796/12-389

AUDI 80, 1981/84 r., 1600 ccm, diesel, stan b. dobry. Legnica, tel. 076/61-707

AUDI 80, 1985/86 r., 4-drzwiowy, 5-biegowy, bez prawa rejestracji, w dobrym stanie. Ziębice, tel. 074/19-19-46

AUDI 80, 1986 r., 1600 ccm, diesel. Wilków, woj. legnickie, tel. 076/78-34-65

AUDI NSV, 1978 r., 1577 ccm, wtrysk, niebieski, wspomaganie, szyberdach, stan dobry, przegląd 1996, - 45.0 mln. Pawłus Jerzy, 58-308 Wałbrzych, ul. Zagórzańska 36

AUDI 80 VW GOLF, 1977/82 r., lub inny, rozbity lub spalony, cena do 20 mln. Wrocław, tel. 57-27-33

AUDI, VW JETTA, VW Golf, Mercedes 200 - 240 D, może być do drobnych napraw blacharskich i lakierniczych. Wrocław, tel. 071/55-34-25

AUTO ZACHODNIE, 1979/83 r., rozbity, spalony, rej. w kraju, do 20 mln. Jawor, tel. 70-48-22

AVIA, kontener, zarejestrowany, na kategorię B lub podobne. Wrocław, ul. Ołowiana 9/2

BMW 3, od 80 r., po wypadku, do remontu, rejestrowany w kraju. Świdnica, tel. 58-17-88

BMW 320, 1980/82 r., Wrocław, tel. 57-61-48

BMW 325 i, 1991/92 r., wtrysk, klimatyzacja, elektryka. Wr

FIAT 125p, 126p, lub Polonez. Wrocław, tel. 48-54-63

FIAT 126p, do remontu lub malowania - do 7 mln. Krzysztof Grochalski, Wałbrzych, ul. Grodzka 69/14

FIAT 126p, do 20 mln, w ratach, po 2 mln miesięcznie, z procentem. Rafał Pabisiak, Strzegomiany k. Sobótki, ul. Ślężna 11

FIAT 126p, rok i stan obojętny, niedrogo. Wrocław, tel. 090/31-34-24, komórkowy

FIAT 126p FL, 1986/88 r., stan dobry, oryginalny lakier, w cenie ok. 35 mln. Wrocław, tel. 55-24-27

FIAT 126p, 1987/88 r., I właściciel, alternator, lotnicze fotele, w cenie 30 mln. Wrocław, tel. 48-66-93

FIAT 126p BIS, 1990 r., 700 ccm, stan dobry, do 5200 zł., oferty z opisem. Leszek Brzeziński, 58-500 Jelenia Góra, ul. Kopernika 2/10

FIAT 126p, 125p, „na chodzie", z okolic Lubina, może być uszkodzony. J. Czyczerski, Lubin, ul. Wronia 17/8, tel. 076/42-49-17

FIAT 131 MIRAFIO, 2500 ccm, diesel, po 84r., na białych tablicach. Zielona Góra, tel. 068/25-31-41

FIAT 131, 1980/83 r., białe tablice, do 600DM. Nysa, tel. 077/33-19-54

FIAT 132, 1980/85 r., 1500-2000ccm, stan b. dobry, na białych tablicach, w logicznej cenie. J. Ferenc, 58-505 Krzeszów 55, woj. jeleniogórskie

FIAT CROMA, 2000 ccm, wtrysk, od 90r, po wypadku. A. Bosacki, Wrocław, tel. 61-65-24

FIAT FIORINO, 1992/93 r., cena do 150 mln. Kluczbork, tel. 077/18-22-27, wieczorem

FIAT PANDA, do remontu lub po wypadku, zarejestrowany. Wrocław, tel. 44-34-81, w godz. 7-15

FIAT RITMO, stan dobry, może być uszkodzony, na białych tablicach, do 1.000 DEM. Jawor, tel. 076/70-31-80 i 70-42-15

FIAT RITMO, 1985/86 r., na białych tablicach. Ziębice, tel. 074/19-19-46

FIAT TEMPRA COMBI, cena do 200 mln. Wrocław, tel. 63-66-50

FIAT UNO, 1988/90 r., zadbany, 5-drzwiowy, do 120 mln. Andrzej Skoczylas, Wrocław, ul. Zaporoska 62/1

FORD CAPRI, może być uszkodzony silnik, skrzynia biegów, blacharka do poprawek, do 10 mln, może być Capri I, II, III. Wrocław, tel. 57-02-28, po godz.20

WYSZUKUJEMY I SPROWADAMY
SAMOCHODY Z NIEMIEC
- TANIEJ -
071 12 08 07 (20⁰⁰-22⁰⁰)
OP962257

FORD ESCORT, 1982/85 r., 1300 cm3 lub 1600 cm3, rozbity lub spalony, zarejestrowany. Kanclerzowice, gm. Żmigród, tel. 0728/34-52, grzecznościowy

FORD ESCORT XR3I, 1984 r., po wypadku. Bielawa, tel. 074/ 33-18-64

FORD ESCORT, 1987/88 r., 5-drzwiowy, uszkodzony lub po wypadku. Opole, tel. 077/ 23-65-65

FORD ESCORT, 1993 r., Ford Fiesta lub Opel Corsa, poj. do 1,6l, bez wypadku, 5-drzwiowy, RO, co najmniej rok w Polsce, do 210 mln. Dzierżoniów, tel. 31-76-09

FORD FIESTA, 1984/86 r., 935 ccm, czerwony, na białych tablicach, może być z uszkodzonym silnikiem, do 1000 DEM. Nowa Sól, tel. 725-25, po godz. 16

FORD SCORPIO, 1986 r., benzyna. Wrocław, tel. 67-29-05

FORD SIERRA COMBI, cena do 200 mln. Wrocław, tel. 63-66-50

FORD SIERRA, 1600 ccm, bez wypadku, szyberdach, pełna dokumentacja, 5-drzwiowy, do 80 mln. J. Michajlow, Nowa Sól, ul. Czereśniowa 3

FORD SIERRA, 1982/84 r., 1600 ccm, benzyna, na białych tablicach lub bez dokumentacji, do 1000 DEM. Bolesławiec, tel. 0795/67-35

FORD SIERRA, 1984/86 r., lub combi, 5-drzwiowy, rozbity, zarejestrowany. Św. Katarzyna, tel. 11-64-19

FORD TRANSIT, 1982/86 r., rozbity, po spaleniu, z pełną dokumentacją, zarejestrowany, w cenie do 30 mln. Wrocław, tel. 071/55-34-25

HONDA CIVIC, 1980/84 r., na białych tablicach. Ząbkowice Śląskie, tel. 15-45-50

HONDA CIVIC, 1988/91 r., bez dokumentacji, może być do remontu(mocno uszkodzony, niesprawny silnik). E. Zarówny, 59-700 Bożejowice, gm. Bolesławiec, ul. 29

HONDA CRX, 1988/91 r., uszkodzony, może być do sprowadzenia. Oleśnica, tel. 071/14-45-69

HONDA PRELUDE, 1988 r., po wypadku. Edward Zboch, 48-385 Grądy 11, gm. Otmuchów, woj. opolskie

JELCZ, do przewozu żywca. Wrocław, tel. 24-65-75

KUPIĘ AUTOBUS, w cenie do 120 mln. Brody, woj. zielonogórskie, tel. 068/ 71-25-32

KUPIĘ SAMOCHÓD
po wypadku lub do remontu
Wrocław, tel. 72-65-23
OP951687

LADA, od 86r, na białych tablicach, w cenie do 3000 DEM. Poznań, tel. 061/ 53-01-96

LADA 2104, 2107, 1500 ccm, po 87r, stan dobry, może być na białych tablicach, może być lekko uszkodzony, w cenie ok. 3000 DEM. Niemodlin, tel. 60-71-33, w godz. 10-12

LADA NIVA, zarejestrowany, 4 WD, w dobrym stanie technicznym, do 7 tys. zł. 57-300 Kłodzko, ul. Spółdzielcza 48/22

MAZDA 121, stan b. dobry. Zielona Góra, tel. 068/26-80-40

MAZDA 626, 1983/86 r., 2000 ccm, diesel, na białych tablicach lub na części. Wałbrzych, tel. 074/14-63-92, po godz.20

MERCEDES 124, po wypadku. Legnica, tel. 54-01-16

MERCEDES 123, combi. Wrocław, tel. 071/67-62-26

MERCEDES 190/124, 1984/86 r., na białych tablicach, stan b. dobry, z ważnym TUV. Wałbrzych, tel. 074/78-220, do godz.23

MERCEDES 200 E 123, po wypadku lub zniszczeniu, rej. w kraju. Kowary, tel. 075/61-32-61

MERCEDES 200-240 D 123, 1977/80 r., na białych tablicach. Wrocław, tel. 51-35-97, prosić Iwonę

MERCEDES 207, 1978/82 r., 2400 ccm, diesel, na białych tablicach, tanio. Legnica, tel. 076/254-31

MERCEDES 220 D 115, 2200 ccm, diesel, dla ob. WNP, stan dobry. Wrocław, tel. 55-02-45, po godz.21

MERCEDES 240 D 123, dla ob. WNP, minimum 1980r. - do 2000 DEM. Wrocław, tel. 34-66-035

MERCEDES 406/608, lub podobny, na białych tablicach. Sobótka, tel. 16-29-28

MERCEDES 508, lub większy, stan obojętny, może być do remontu. Ruda Śląska, woj. katowickie, tel. 032/ 42-63-96

MERCEDES 808 LP, dł. 5,6 m, oplandekowany. Oława, tel. 399-13

MERCEDES DOSTAWCZY, 1980/84 r., podwyższony, przedłużony. Wrocław, tel. 071/67-46-42

MERCEDES 123, VW, OPEL, FORD. Wrocław, tel. 48-54-63

KUPIĘ KAŻDE AUTO
POWYPADKOWE
Wrocław, tel.
0-71/72-62-62
lub 72-77-77
OP951249

NISSAN KING CAB. Wrocław, tel. 071/25-42-97

NISSAN SUNNY, 1700 ccm, diesel, na białych tablicach. Jacek Piekarczyk, 39-300 Mielec, ul. Grunwaldzka 13a/5, tel. 0196/ 557-23

NISSAN SUNNY B-11, 1984/86 r., na białych tablicach. Wrocław, tel. 16-62-36

OPEL ASCONA SEDAN, 1979/85 r., 1600 ccm, diesel, mocno rozbity, spalony, rejestrowany w kraju lub samo nadwozie. Sobótka, tel. 16-25-32

OPEL ASCONA, 1982/85 r., 1600 ccm, diesel, spalony, zarejestrowany w kraju. Wrocław, tel. 51-67-56

OPEL GSI, 1982/83 r., na białych tablicach. Gdańsk, tel. 058/57-10-66

OPEL KADETT, 1986/87 r., lub VW Golf II, poj. do 1,6l, 2-drzwiowy, stan b. dobry, pełna dokumentacja, dla osoby na wózku inwalidzkim, w przystępnej cenie, - 105.0 mln. Jelcz-Laskowice, tel. 071/318-59-17

OPEL KADETT, 1990/91 r., diesel, 1600 cm3, 1700 cm3, stan b. dobry, udokumentowany przebieg i książka wozu, ewentualnie Ford Escort (maksymalnie 1800 cm3). Kudowa, tel. 074/661-404 wewn. 293, po południu

OPEL REKORD, 1986 r., na białych tablicach. Ziębice, tel. 074/19-19-46

OPEL SENATOR, 1982/84 r., diesel, 2.0-2.2ccm, rozbity, spalony, do remontu, zarejestrowany w kraju, pełna dokumentacja. Droszków, tel. 068/26-58-23, po godz.18

OPEL VECTRA, 1991/92 r., 1600 lub 1700 cm3, zarejestrowany w kraju. Wrocław, tel. 73-44-60

OPEL KADETT, PEUGEOT 309, 1987/88 r., poj. 1.3 benzyna lub 1.6 diesel, stan techn. b. dobry, do 125 mln. Legnica, tel. 52-24-53

PEUGEOT 205, 1981/83 r., 1800 ccm, diesel, może być całkowicie rozbity lub spalony, na części, do 25 mln. J. Waleron, 57-200 Ząbkowice Śląskie, Koźmice 18e

PEUGEOT 405 COMBI, cena do 200 mln. Wrocław, tel. 63-66-50

PEUGEOT 405 SEDAN, 1991/92 r., kupiony w salonie w kraju, bez wypadku, pełna dokumentacja, z niedużym przebiegiem. Wrocław, tel. 22-75-16

KUPIĘ AUTO ZACHODNIE
ORAZ POLONEZA, FIATA
125P, 126p, CINQUECENTO
(mogą być też uszkodzone, do
małego remontu lub lakierowania)
Wrocław, tel. 071/48-54-63 OP951539

PEUGEOT 405, 1993/94 r., 1800 ccm, diesel, lub Seat Toledo, Opel Vectra, Astra combi, Ford Escord combi, lekko uszkodzony, do 8.500 DM. Głogów, tel. 34-82-41, po godz.19

POLONEZ, do 40 mln, stan dobry, przez komis w Głogowie. Głogów, tel. 34-08-87

POLONEZ, stan b. dobry, bez pośredników. Oława, tel. 37-795

POLONEZ, 1980/86 r., stan dobry lub do remontu. Wrocław, tel. 55-24-27

POLONEZ 1500, 1988 r., 70 tys. km, z noskiem i szybkami, zadbany, wyłącznie przez autokomis, - 65.0 mln. Wrocław, tel. 34-14-211, po godz.16

POLONEZ TRUCK, po wypadku lub do remontu. Nysa, tel. 077/ 31-06-79, po godz. 20

POLONEZ TRUCK, 1900 ccm, diesel, czerwony, zielony, od 92r, stan b. dobry, fabrycznie zabudowany, 5-osobowy, mały przebieg, przystępna cena. Wrocław, tel. 57-48-96, po godz. 16

POLONEZ, FIAT 125p, 126p, niedrogo. Wrocław, tel. 071/55-34-25

POLONEZ, FIAT 126p, 125 p, do małego remontu, niedrogo. Wrocław, tel. 24-20-01, Robert

RENAULT 11, spalony, rozbity, rejestrowany w kraju. Wrocław, tel. 25-29-15

RENAULT 25, 1984/87 r., po wypadku, rej. w kraju. Wrocław, tel. 21-93-46

RENAULT 4, może być na białych tablicach. Legnica, tel. 54-58-68, wieczorem

RENAULT 5, 1986 r., do 200 mln. Strzelce Opolskie, tel. 077/61-36-91

RENAULT 9, może być po wypadku, spalony. Wałbrzych, tel. 41-19-74

RENAULT 9, po wypadku, z dokumentacją. Wałbrzych, tel. 074/40-08-14

RENAULT 9, 1982/88 r., uszk., z polską dokumentacją lub rozbity. Zielona Góra, tel. 068/27-61-74

RENAULT CLIO, od 91r., stan b. dobry. Zielona Góra, tel. 068/26-80-40

RENAULT ESPACE, 1989/91 r., diesel, może być po wypadku lub podobny. Wrocław, tel. 62-22-58

RENAULT FUEGO, 1982/85 r., w dobrym stanie, bogato wyposażony lub po wypadku na części, najchętniej 1565 ccm turbo. Leszek Bryła, 59-960 Wykroty, gm. Nowogrodziec, ul. Godzieszów 78

RENAULT 19, CLIO, PEUGEOT 405, VW GOLF, inny diesel, do 2000 ccm, w cenie ok. 150 mln. Katowice, tel. 032/ 154-33-35

ROBUR, diesel, stan b. dobry, cena do 70 mln. Sośnica, tel. 071/166-314, grzecz., po godz. 18

SAMOCHODY NA CZĘŚCI, na białych tablicach. Wrocław, tel. 21-35-57

SAMOCHÓD, może być po wypadku, do remontu lub lakierowania, do 10 mln. Wrocław, tel. 44-74-74, wewn.361

SAMOCHÓD OSOBOWY, po wypadku w Polsce. Wrocław, tel. 35-42-143

SAMOCHÓD OSOBOWY, do 25 mln, na raty. Antoni Budzianowski, Oborniki Śląskie, ul. Kościuszki 5/3

SAMOCHÓD OSOBOWY, do 1300 ccm, zachodni, w stanie techn. dobrym, z kompletem dokumentów, w cenie do 45 mln. Syców, tel. 064-75/21-67

SAMOCHÓD PO WYPADKU, do naprawy, lub na części, wyrejestrowany, od właściciela, , w rozsądnej cenie, krajowy. Kłodzko, tel. 074/67-31-84, po godz. 20

SEAT IBIZA, 1990/91 r., 1200 - 1500 ccm, Porsche. Legnica, tel. 076/54-18-84

SKODA, stan b. dobry, bez pośredników. Oława, tel. 37-795

SKODA 100 S, stan dobry. Wrocław, tel. 61-56-44

SKODA FAVORIT, 1989/91 r., 1300 ccm, bez wypadku lub uszkodzony. Wrocław, tel. 071/57-04-41, po godz. 20

SKODA FELICIA, po wypadku. Wrocław, tel. 071/57-04-41, po godz. 20, 72-96-63

SKODA S-100, 100, w dobrym stanie. Wrocław, tel. 61-56-44

STAR, z HDS, najchętniej wywrotkę 2-stronną lub wezmę w dzierżawę dłużycę, ład. 18 t, z możliwością kupna. Wrocław, tel. 57-29-41

STAR 28, diesel, na części, stan techniczny obojętny, tanio lub sam silnik. Bystrzyca Kłodzka, tel. 11-20-03, po godz.19

STAR, JELCZ, TATRA, LIAZ, ŻUK, młode roczniki. Wrocław, tel. 72-63-90

STAR/ROBUR, diesel, stan dobry, najchętniej na 3 raty, skrzyniowy, gwarantuję terminowość spłat

KUPIĘ POLONEZA, FSO, 126p
stan dobry
do remontu lub lakierowania
Wrocław, tel. 55-24-27
OP951393

- do 50 mln. Mirosław Ostański, Bolesławiec, ul. Ceramiczna 13

STARE AUTO LUB MOTOCYKL, oryginalny, przed renowacją, chętnie cabrio (Ford Mustang, MG, Triumph, Fiat 850 i inne), z okolic Kłodzka. Kłodzko, tel. 074/67-31-84, po godz. 20

SYRENA BOSTO, po 80r, po przeglądzie, zarejestrowana, stan dobry, w rozliczeniu Fiat 125p, 76r, 58-105 Świdnica, ul. Marcinkowskiego (sklep Lasa)

TARPAN, 1983 r., 2120 ccm, 3 - lub 6 - osobowy, na raty, z plastikową nadbudówką, stan b. dobry + hak, w cenie do 30 mln. Legnica, tel. 54-09-19

TARPAN 239D, 1988/90 r., stan b. dobry, bez wypadku. Wrocław, tel. 51-89-83

TOYOTA COROLLA II, 1990/93 r., 1500 ccm, turbo D. Brzeg, tel. 16-46-35

TOYOTA COROLLA, MAZDA 323, do 3 lat, stan idealny, kupiona w kraju u dealera, rachunki zakupu, książka przeglądów, do 260 mln lub zamiana na Mercedesa 123 300 D. Wrocław, tel. 071/318-55-80

TRABANT 601, 1989/90 r., limuzyna lub combi, zarejestrowany, zadbany, z małym przebiegiem. Długołęka, tel. 57-99-82

TRABANT 601 COMBI, bez prawa rejestracji. Wrocław, tel. 61-10-87

VOLVO, 1977/82 r., benzyna lub diesel, udokumentowane pochodzenie, stan dobry, zarejestrowany w kraju. J. Dutkowski, Opole 1, skr. poczt. 396

VW „OGÓREK" BUS, stan b. dobry, na białych tablicach. Zielona Góra, tel. 068/25-56-16

VW BUGGY. Zdzieszowice, tel. 077/84-18-77, w godz. 7-15

VW BUS, stan b. dobry, na białych tablicach, do 1000 DEM. Zielona Góra, tel. 068/25-56-16

VW CARAVELLE BUS, 1989/90 r., 1600 ccm, turbo D, może być Multivan, stan b. dobry, książka przeglądów, udokumentowane pochodzenie. Wrocław, tel. 071/62-17-33

VW GARBUS, na białych tablicach - 1.000 DEM. Wrocław, tel. 34-14-154

VW GARBUS, na białych tablicach. Wrocław, tel. 34-54-138

VW GOLF II, po wypadku, może być bez silnika. Zgorzelec, tel. 0797/54-715

VW GOLF, 1977/81 r., do remontu, malowania, może być lekko uszkodzony. Wrocław, tel. 61-08-57

VW GOLF I, 1979/80 r., 3-drzwiowy, zarejestrowany, najchętniej uszkodzony, spalony. Mirsk, woj. jeleniogórskie, tel. 134-596

VW GOLF I, 1980/83 r., rozbity, do remontu, zarejestrowany w kraju, do 30 mln. M. Bednarz, Barcinek 47, k. Jeleniej Góry, tel. 075/14-267

VW GOLF I, 1981/83 r., 1600 ccm, diesel, 4-drzwiowy, na białych tablicach, do 15 mln. Trzebnica, tel. 12-02-47

VW LT, 1976/86 r., spalony lub rozbity, zniszczony, na czarnych tablicach. Zielona Góra, tel. 068/20-72-92

VW LT-28/45, na białych tablicach. Wrocław, tel. 071/67-69-21

VW PASSAT COMBI, cena do 200 mln. Wrocław, tel. 63-66-50

VW PASSAT COMBI, 1984 r., po rozbiciu, spaleniu, z pełną dokumentacją, zarejestrowany. Wrocław, tel. 071/55-34-25

VW POLO COUPE, 1983/87 r., Wrocław, tel. 51-45-45, wieczorem

VW SCIROCCO II, do 83r, spalony lub do gruntownego remontu. Strzegom, tel. 074/ 55-35-24, po godz. 18

VW SCIROCCO II, 1983 r., spalony, do remontu. Wałbrzych, tel. 074/55-35-24, po godz. 19

VW TRANSPORTER, rozbity, do remontu, z polską dokumentacją. Wałbrzych, tel. 45-33-03, wieczorem

VW TRANSPORTER BUS, 1983/87 r., diesel, oszklony, może być uszkodzony, do remontu. Wrocław, tel. 51-37-38

VW TRANSPORTER BUS, 1992/93 r., 2500 ccm, diesel, przedłużany. Wrocław, tel. 57-66-58 lub 25-10-89

VW TRANSPORTER T4, 1993 r., Ford Transit, oszklony, z siedzeniami, krótki, może być lekko uszkodzony, „na chodzie". Świdnica, tel. 074/53-29-42

WARTBURG, od 86r. Wrocław, tel. 61-65-95

WARTBURG, stan blacharki dobry, stan ogólny dobry, do 10 mln. Wrocław, tel. 65-16-81

WARTBURG, 7-letni, do 30 mln. Wrocław, tel. 61-65-95

WARTBURG, 1985/88 r., może być spalony. Wrocław, tel. 51-15-07

WARTBURG 353, na białych tablicach. Wrocław, tel. 071/67-69-21

ZASTAWA 1100, 1100 ccm, zarejestrowana, z ważnym przeglądem technicznym, może być do małego remontu, oferty z opisem, cena do 7 mln. Brzeg, tel. 077/11-77-15

ZASTAWA, do 20 mln, w ratach, po 2 mln miesięcznie, z procentem. Rafał Pabisiak, Strzegomiany k. Sobótki, ul. Ślężna 11

ZASTAWA 1100p, w dobrym stanie. Wrocław, tel. 61-56-44

ZASTAWA 1100, 1981/84 r., 1100 ccm, nie biały, po remoncie kapitalnym silnika i blacharki, w cenie do 18 mln. T. Burzyński, Wrocław, ul. Paulińska 5a/13

RÓŻNE

AKWARIUM, ok. 500 litrów, na stojaku obudowanym drewnem, z bogatym wyposażeniem Ehejma, rybami i roślinami, oglądać w godz. 18-20, - 6.0 mln. Wrocław, ul. Pl. Św. Macieja 10/11

AKWARIUM KLEJONE, poj. 100 l, oświetlenie, filtr, termostat, ryby i rośliny, - 1.0 mln. Wrocław, tel. 25-33-22

APARAT SŁUCHOWY BOSCH, z ładowarką, zauszny, - 3.5 mln. Rościsławice, tel. 10-21-97

APARATY SŁUCHOWE, Hansaton - 562 zł, Siemens - 240 zł oraz Oficon - 330 zł. Wrocław, tel. 44-11-02 wewn. 44

AUTOKONSORCJUM POLONEZ, model do wyboru, 19 rat, - 40.0 mln. Wrocław, tel. 24-63-87

AUTOTAK, na Fiata Uno w „Auto Tak", 13 rat, - 50.0 mln. Wrocław, tel. 21-76-86

AUTOTAK FIAT 126p ELEGANT, 10 rat, - 19.0 mln. Wrocław, ul. Śniadeckich 47/4a

AUTOTAK FIAT UNO 45, po kosztach własnych, 18 rat, - 78.0 mln. Jabłów, gm. Stare Bogaczowice, woj. wałbrzyskie, tel. 074/45-03-00

AUTOTAK FIAT UNO 1,4, 10 rat, - 47.0 mln. Iwona Stach-Janyst, 58-306 Wałbrzych, ul. Fabiana 9

AUTOTAK RATY, 19/ r., na Fiata 126p, raty w systemie 50 ratalnym, - 48.0 mln. Brzeg, tel. 077/11-22-21,po g.17,22-21-49,od 8-15

SERWIS DIESEL
POMPY - WTRYSKIWACZE
Diagnostyka, naprawy
główne - Faktury VAT
Wrocław, ul. Ślężna 138
tel. 67-45-38
OP951107

AUTOTAK FIAT CINQUECENTO, 700 ccm, 30 rat, - 120.0 mln lub zamiana na Audi 80, busa. Błota, tel. 077/12-69-30

BAGAŻNIK KRYTY, tanio. Michałowice, gm. Sobótka, tel. 16-20-81...86, praca

BARAKOWÓZ, zielony, z wyposażeniem, do wykorzystania na działce rekreacyjnej, podwozie kołowe, brak dyszla, - 9.5 mln. Głogów, tel. 33-21-41

BARWNIK SPOŻYWCZY, w proszku (żółty, czerwony), cena 0.7 mln/kg. Wrocław, tel. 48-48-74

BASEN Z PIASKOWCA, stary, wym. 1,8mx1,3mx1m. Kamienna Góra, tel. 40-00 i 35-96

BECZKI PLASTIKOWE, zakręcane, poj. 160 l, cena 0.2 mln/szt. Wrocław, tel. 22-19-85

BRANSOLETA MĘSKA, złota, próba 18 karatów, waga 35 gram, - 11.0 mln. Wrocław, tel. 21-79-34

BRYCZKA KONNA, typ Wielkopolska „Polówka", po renowacji z „budą" składaną, koła szprychowe, łożyskowane, ogumione 5,25/14, - 25.0 mln. Wrocław, tel. 68-71-52

BUTELKI 0.33 L + KOSZE, 4 szt. - 20 zł. R. Gnypek, Boguszów-Gorce, ul. Waryńskiego 2/1a

BUTLA ACETYLENOWA, - 3.5 mln. Legnica, tel. 076/56-07-03

CEBULKA DYMKA, duża ilość, bezpośrednio od producenta, cena ok. 3zł/kg. Wroniniec, tel. 065/43-65-78;, po godz.- 43-65-77

CHODZIK INWALIDZKI, niemiecki, nowy, 4-kołowy, składany, z koszykiem i hamulcami, - 4.0 mln. Wrocław, tel. 62-29-30

DOMEK DLA BARBI, różowy, przywieziony z USA, nowy, nie używany, - 2.0 mln. Bielawa, tel. 33-13-61

DREWNO W KŁODZIE, dąb - 5 mln/m3, olcha, sosna - 1.7 mln/m3. Sośnica 37, gm. Kąty Wrocławskie

DRUT DO SPAWANIA, śr. 1,2 mm - 0,3 mln/szt. Wrocław, tel. 074/53-54-27

DYWANIKI SAMOCHODOWE, 50 kompletów - 0.25 mln/kpl. Wrocław, ul. Chłopska 10

ELANO-WEŁNA I PODSZEWKA, cena - 30-50 tys/m. Wrocław, tel. 57-62-86

ELEKTRODY BAILDON ER 146, m 4 (1 paczka, 110 sztuk, różowe), m 4 (3 paczki, 330 sztuk, białe) - 470 tys. Wrocław, tel. 72-63-22

EUROPALETY, 2000 szt. - cena 140tys + VAT. Nysa, tel. 077/33-27-77, wewn. 325

EUROPALETY, używane - 3 zł/szt. Wrocław, tel. 48-42-01 lub 67-74-18

FIAT 126p, książka „Jeżdżę samochodem Fiat 126p" - 50 zł. Wrocław, tel. 21-56-49, wieczorem

FORMY, do produkcji trylinki - 0.2 mln/szt., krawężnik - 0.25 mln/szt. Rościsławice, tel. 10-21-97

FOTEL INWALIDZKI, prod. RFN - 500 zł, materac rehabilitacyjny, dziecięcy - 72 zł oraz wózek inwalidzki Sopur, zdejmowane koła - 1.200 zł. Wrocław, tel. 44-76-42

FOTEL-SEDES NA KÓŁKACH, - 5.0 mln. Wrocław, tel. 44-76-42

FOTELIKI DLA NIEMOWLAKÓW, - 2.0 mln. Wrocław, tel. 090/34-32-77

FUTRA GRECKIE, nowe, norki, długie - 15 mln, norki 3/4 - 14 mln, lisy 3/4, białe łatki - 8 mln. Wrocław, tel. 34-64-749

FUTRO Z NOREK, greckie, „lebki", nie używane, średni rozmiar, - 13.0 mln. Lubin, tel. 49-53-11, w g. 6-14 i 49-35-56, po 16

GARNITUR MOMUNIJNY, rozmiar 150 cm, stan b. dobry, - 1.0 mln. Wrocław, tel. 73-29-54

SERWIS DIESEL
PKW, LKW,
pompy wtryskowe,
wtryskiwacze
diagnostyka silnika
DIESEL
Słotwina 79, tel. (074)52-60-72
OP962244

GRA DOCHODOWA, zręcznościowa, elektroniczna, na żetony, „Trzy korony", do salonów gier, restauracji itp., dla dorosłych i dla dzieci, - 10.0 mln. Ścinawa, tel. 076/43-66-88

GRA ZRĘCZNOŚCIOWA FLIPPER, łuzy kulowe w b. dobrym stanie - 2000 zł. Oława, tel. 13-24-46

GUZIKI CZESKIE, duży wybór, cena producenta, dogodne warunki, faktura VAT. Jelenia Góra, tel. 250-61, wewn.267, w godz.7-15

GWARANCJA NA ZEGAREK CASIO DW 6500, 0.1 mln. Wrocław, tel. 071/48-36-14 po 17, prosić Pawła

INSTRUKCJA NAPRAW, i przeróbek w motorze Junak, ciągle aktualna, cena 15zł + koszt przesyłki. Robert Leopolski, Ząbkowice Śląskie, ul. Oś. XX-lecia 30/19

INSTRUKCJA OBSŁUGI, samochodów Mercedes 200D, 240D i 300D. Namysłów, tel. 077/10-21-81

KARNISTRY DO BENZYNY, 20 litrów, - 0.1 mln. Zgorzelec, tel. 0797/ 135-09

KASETY VIDEO, ok. 400 szt., nowości zakupowane do grudnia, stan idealny. 8zł/szt. Lubin, tel. 076/44-59-34-, po godz.19

KASETY VIDEO, z licencją, etui, regały, - 28.0 mln. Wrocław, tel. 67-85-62

KLOCKI LEGO, 20 różnych zestawów kompletnych, używanych, cena od 100 tys. do 1 mln. Wrocław, tel. 21-65-23, po godz. 20

KOJEC, dla niemowlęcia, amerykański, nowy, kolorowy, bezpieczny z siatką, 1x1m. - 2.0 mln. Kudowa, tel. 074/661-404 wewn. 293, po południu

KOLEJKA PIKO 40, lokomotywy, wagony, szyny, zwrotnice, transformator, - 3.8 mln. Wrocław, tel. 21-65-23, po godz. 20

KOŁDRY WEŁNIANE, wełna owcza, pokrycie - bawełna, rozm. 150 x 200 cm, 190 x 200 cm, antyalergiczne, - 0.7 mln. Wrocław, tel. 61-94-73, w godz.18-21

KONSTRUKCJA AŁTANY, drewnianej, - 1.2 mln. Wrocław, tel. 63-49-13

KONSTRUKCJA STALOWA, do namiotu foliowego, - 8.0 mln. Bobrów 18, gm. Miłkowice, woj. legnickie

KONTENER, nadaje się na garaż, - 15.0 mln. Wrocław, tel. 071/48-45-39

KONTENER SAMOCHODOWY SAM, 1995 r., biały, wys. 2 m, szer. 2 m, dł. 3 m, ocieplany styropianem, wewnątrz płyty, wykładzina, - 23.5 mln. Jerzy Zwarycz, 49-156 Gracze, gm. Niemodzin, ul. Kręta 31

KONTENERY METALOWE, - 5.0 mln. Legnica, tel. /fax 076/56-17-19

KOSZULKA REAL MADRYT, hummel, długi rękaw XL - 100 zł, oraz szale Real Madryt, Bayern Monachium po 15 zł, oryginalne. Wrocław, tel. 21-93-11, prosić Rafała

KOSZULKI POLO „KILTEC", nowe, orginalne, 100% bawełny, cena - 38 zł. Sobótka, tel. 090/31-45-26

KRATOWNICA - MASZT ANTENOWY, hydrauliczny, - 15.0 mln. Legnica, tel. /fax 076/56-17-19

KSIĄŻKI, „Best Karate" M. Nakayama (zarys, podstawy), książki na licencji japońskiej, nowe, oryginalny tekst w tłumaczeniu na j. polski - 18 zł./szt. + koszt wysyłki. 55-200 Oława, ul. Piłsudskiego 4/1

KULKI ŁOŻYSKOWE, fi 5, 5000 szt., cena 0.03/szt. Oława, tel. 333-90

KURTKA SKÓRZANA, kawowy, damska, dł. 3/4, z odpinanym ociepleniem, b. atrakcyjna, piline, - 4.5 mln (cena sklepowa 8 mln). Wrocław, tel. 34-64-183

Od Redakcji

Informujemy, że począwszy od bieżącego numeru gazety przestajemy drukować ogłoszenia dotyczące kapsli oraz nakrętek Coca i Pepsi Coli.

Niektórzy z naszych młodych czytelnikow zbierających kapsle, wykorzystują łamy gazety dla robienia "idiotycznych dowcipów" swoim kolegom i znajomym, dotyczących rzekomego posiadania przez nich atrakcyjnych kapsli czy nakrętek. Otrzymaliśmy od Państwa wiele sygnałów o takich przypadkach. Dlatego też, ogłoszenia o kapslach drukować będziemy wyłącznie jako płatne, wg cennika ustalonego dla ogłoszeń ramkowych.

BNR/col

KURTKA Z NOREK, nowa, b. atrakcyjny wygląd, model nietoperz, cena w Niemczech 1400 DEM, - 12.0 mln. Kamienna Góra, tel. 41-07

LEŻACZEK NIEMOWLĘCY, z regulacją nachylenia, stan b. dobry, - 0.4 mln. Wrocław, tel. 25-85-66

ŁÓŻECZKO DZIECIĘCE, - 0.7 mln. Wrocław, tel. 352-31-88

ŁÓŻECZKO SIATKOWE, dla dziecka, do 2 lat, prawie nowe, włoskie, - 1.0 mln. Wrocław, tel. 61-74-62

MAKULATURA, duże ilości, poważnym odbiorcom za poważną cenę. Wrocław, tel. 66-17-71, wieczorem

MATERAC, przeciwodleżynowy, - 3.3 mln. Wrocław, tel. 44-76-42

MATERAC POKOJOWY, 2 x 1.6 m, - 2.0 mln. Wrocław, tel. 73-94-43

MATERACE, prod. niemieckiej, 2 sztuki, 90 x 200 cm - 1.5 mln, 6 sztuk - 2 mln. Oborniki Śląskie, tel. 10-15-34

MATERIAŁY PRZYGOTOWAWCZE, testy, książki, do egzaminu na medycynę, - 2.0 mln. Wrocław, tel. 51-30-22

MODELE SAMOLOTÓW, 1:72, z okresu II wojny światowej, profesjonalnie klejone i pomalowane.

KUPIĘ KAŻDE AUTO
PO WYPADKU I DO REMONTU
Wrocław, tel. 72-16-85
OP961934

Zakład Instalatorstwa Elektrycznego i Pomiarów Elektrycznych
***Mieczysław Asejczyk*, 59-300 Lubin**
ul. Księcia Ludwika I nr 5, tel. (076)44-20-73
wykonuje:
- stacje transformatorowe
- rozdzielnie energetyczne
- linie energetyczne napowietrzne i kablowe
- automatykę w elektroenergetyce i procesach technologicznych
- pomiary w elektroenergetyce
- projektowanie i kosztorysowanie w dziedzinie elektro-energetycznej przy wspomaganiu komputerowym (oprogramowanie IBM)

OP962148

60 sztuk, - 5.0 mln. Wrocław, tel. 21-65-23, po godz. 20

MOTOREK NA BATERIE, i akumulator, stan b. dobry, - 1.5 mln. Brzeg Dolny, tel. 071/19-66-32

MUNDUR WOJSKOWY, wyjściowy, na wzrost 175 cm, nowy, - 0.5 mln. Wrocław, tel. 55-90-64

NAMIOTY OGRODOWE, białe, 3 x 3 m, do handlu lub ogrodu, dowóz bezpłatny, rachunki, - 1.5 mln. Grzegorz Koźmiński, 55-230 Jelcz-Laskowice, ul. Hirszfelda 27/7

NOSIDEŁKO DLA DZIECKA, - 15 zł. R. Gnypek, Boguszów-Gorce, ul. Waryńskiego 2/1a

ODSTĄPIĘ SKRYTKĘ, pocztową przy dworcu PKP, poczta główna, najlepiej dla firmy - 0.5 mln. Wrocław, tel. 62-87-52, wieczorem

OGRZEWANIE, wodno-powietrzne, nowe, - 7.0 mln. Wrocław, tel. 60-50-88, w godz. 8-16

OŚWIETLENIE DYSKOTEKOWE, - 33.0 mln. 58-573 Piechowice, tel. 610-238

PALETY, na klocach dębowych, 100 szt. - 35 zł. Wrocław, tel. 55-26-17

PALETY JEDNORAZOWE, 96x92 cm - 50 tys./szt. Trzebnica, tel. 12-76-13

PALETY JEDNORAZOWE, 1000 szt., wym. 920x970 mm, cena - 5zł/szt. za pomoc prowizja. Kowary, tel. 075/18-24-27

PARASOLKI, 19/ r., nowe, damskie, męskie, kolorowe, czarne, 40 sztuk - 6 zł./szt. Legnica, tel. 55-02-18

PISTOLET GROM, - 1.5 mln. Wrocław, tel. 57-29-69

PISTOLET NATRYSKOWY, do agregatu Wagner, - 3.5 mln. Leszno, tel. 065/45-65-60

PLANY WYSTAWEK W NIEMCZECH, cena - 100 DEM. Bystrzyca Kłodzka, tel. 074/11-24-40, w godz. 9-17

PŁASZCZ WOJSKOWY, sukienny, na wzrost 175 cm, nowy, - 0.5 mln. Wrocław, tel. 55-90-64

PŁASZCZE WIOSENNE, - 1.1 mln/szt. Jelenia Góra, tel. 21-669

PODNOŚNIK WANNOWY, dla inwalidy, - 4.4 mln. Wrocław, tel. 44-11-02, wewn. 44

PODUSZKI PUCHOWE, duże, mało używane - 150 tys. Zgorzelec, tel. 0797/ 135-09

POMOGĘ, bezpłatnie bioprądami cierpiącym na bóle głowy. Wrocław, tel. 57-41-90

SPRZEDAM:
1. Waga wozowa, 15 t. - 3000 zł. + VAT
2. Waga zegarowa, 0.5 t. - 700 zł. + VAT
3. Waga zegarowa, 1 t. - 700 zł. + VAT
4. Agregat prądotwórczy, diesel, 20 kW, mało używany, stan bdb. - 4800 zł. + VAT
5. Beczki metalowe do celów spożywczych lub innych - 700 zł. + VAT/szt.

Oława, tel. 071/13-25-16
OP962175

POROŻE KOZŁÓW, 10 szt, - 1.0 mln. Bolesławiec, tel. 0795/29-23

POSZUKUJĘ OSOBY, która wskaże (lub pomoże sprowadzić) miejsce kupna koparek Nobas 632, Waryński K-408, K-611, Białoruś. Sławoszowice, tel. 0728/40-043

PROSZEK DO PRANIA, w cenie 1.7-2.2 zł. Wrocław, tel. 67-90-31 wewn. 470 i 341-63-70

PRZEDSIONEK DO PRZYCZEPY, 1985 r., campingowej N-126 E. Lubin, tel. 076/42-63-16, po godz. 16

REWOLWER GAZOWY RECK, 9 mm, - 1.5 mln. Wrocław, tel. 48-45-39

RÓŻNE SZAFY METALOWE, pancerne, gr. blachy 2 mm - 2-8 mln. Legnica, tel. /fax 076/56-17-19

SADZONKI ŚWIERKA, zwykłego, 3-letnie, wys. 30-70cm, 15 tys szt., cena od 1.5zł/szt. Wałbrzych, tel. 074/781-86

SADZONKI TRUSKAWEK, Kama, Senga-Sengana, Redgauntler, Dukat cena 7tys./szt. Wrocław, tel. 72-24-10

SADZONKI TRUSKAWEK, „Rodgauntlet", bardzo plenna, duża ilość - 2 tys./szt. Kazimierz Turowicz, 55-064 Oleszna Podgórska 105, gm. Lubomierz, woj. jeleniogórskie

SADZONKI TRUSKAWEK, - kama, tenira holenderska - 0.15 zł/szt lub 0.25 zł/szt. Wrocław, tel. 36-41-917

SATURATOR XAA 1504, 1970 r., - 70.0 mln. Wrocław, tel. 22-19-85

SIANO, 1 tona, - 2.5 mln. Feliks Klich, 59-731 Zebrzydowa 43, gm. Nowogrodziec

SIANO PRASOWANE, 10 ton, bardzo dobra jakość, - 1.7 mln. Eugeniusz Sarna, 56-320 Wierzchowice 82, gm. Krośnice, woj. wrocławskie

SKÓRA GALANTERYJNA, - łatki - 45 tys./kg. Wrocław, tel. 071/61-37-05

STOŁY ALUMINIOWE, do masarni, - 1.0 mln. Legnica, tel. /fax 076/56-17-19

STOŁY WARSZTATOWE, szafy pancerne metalowe, warsztatowe - 2-5 mln. Legnica, tel. /fax 076/56-17-19

STOPER KETLER, z zegarem i wyświetlaczem, nowy, - 2.5 mln. Wrocław, tel. 51-61-09

SUKNIA, z czarnej koronki, długa, wzrost 165v170 cm, rozmiar 38, z salonu Le'Mirage, - 2.5 mln. Szczawno Zdrój, tel. 074/ 43-22-34

SUKNIA KOMUNIJNA, + dodatki, - 0.5 mln. Wrocław, tel. 51-07-46

SUKNIA KOMUNIJNA, na 135 cm, atrakcyjna - 1.5 mln (nowa 3.8 mln). Legnica, tel. 56-19-03

SUKNIA KOMUNIJNA, francuska, 140cm wzr. - 1.5 mln. Wrocław, tel. 21-35-48

SUKNIA KOMUNIJNA, biała, torebka, wianek, rękawiczki, stan b. dobry, - 1.0 mln. Grębocice, woj. legnickie, tel. 31-54-72

SUKNIA ŚLUBNA, biała, rozmiar 38, wzrost 165v170 cm, długa, z długimi rękawami, bolerko i koronki zdobione perełkami, stan b. dobry, - 3.5 mln. Szczawno Zdrój, tel. 074/ 43-22-34

SUKNIA ŚLUBNA, atłasowa, 170-175 cm, talia 66-70, z długimi rękawami, haftowana, elegancka, - 3.5 mln. Wrocław, tel. 354-30-15

SUKNIA ŚLUBNA, biały, 165 - 170 cm, w pasie regulowana kokardą, delikatnie przyozdobiona, dół bez falban, halka na kole, welon, - 2.0 mln. Wrocław, tel. 65-35-96

SUKNIA ŚLUBNA, biały, wzrost 1.70/1.75, bogato zdobiona perełkami, z ozdobną kokardą z tyłu, całość na kole, dodatki, stroik na włosy, welon i rękawiczki, - 3.0 mln. Agnieszka Ziola, Dąbrowa 22a, gm. Bolesławiec

SUKNIA ŚLUBNA, biały, stan b. dobry, elon, stroik, rękawiczki, buty 25, z krótkimi rękawami, rozmiar 42, 170 cm, - 3.8 mln. Wałbrzych, tel. 712-34, po godz. 18

SUKNIA ŚLUBNA, śnieżnobiały, oryginalna, na szczupłą osobę + dodatki, - 4.0 mln. Jawor, tel. 076/70-40-93

SUKNIA ŚLUBNA, wzrost 168-170cm, góra z gipiury, dół z tafty, długi rękaw rozkloszowany, róże z materiału, stan b. dobry, rozm. 42-44, - 2.0 mln. Strzegom, tel. 074/55-05-04

SUKNIA ŚLUBNA, długa, wzrost 165-168 cm, na szczupłą osobę, atłas + gipiura, - 3.0 mln. Wrocław, tel. 67-68-66

SUKNIA ŚLUBNA, rozm. 165-170, bez falbanek, góra z gipiury, najmodniejszy fason, - 3.5 mln. Ilowa, tel. 068/77-42-24

SUKNIA ŚLUBNA, włoska, długa, wąska, z trenem, góra zdobiona perełkami, stan b. dobry, - 2.3 mln. Wrocław, tel. 354-23-93

SUKNIA ŚLUBNA, na wzrost 172 cm, stan b. dobry + dodatki oraz suknię do ślubu cywilnego, - 3.5 mln. Krystyna Kopeć, 59-731 Zebrzydowa 10, gm. Nowogrodziec

SUKNIA ŚLUBNA, atrakcyjny fason, bogato zdobiona falbankami i draperią, przód krótki, tył długi, rozmiar 170/66. Lubin, tel. 076/42-31-05

SUKNIA ŚLUBNA, biała, długa, na wzrost 165/168 cm, na szczupłą osobę, z włoskiego atłasu, góra obszyta gipiurą, z białymi perełkami, - 5.0 mln. Wrocław, tel. 67-68-66

SUKNIA ŚLUBNA, biała, nowa, na wzrost 170 cm, - 3.0 mln. Sobótka, tel. 090/31-45-26

SUKNIA ŚLUBNA, z krótkimi rękawami, na kole, karczek, falbany od pasa w dół, bogato zdobiona + rękawiczki, wzrost 156-164 cm, rozm. 38-40 - 200 zł lub zamienię na telefon z sekretarką. Daria Gracjusz, Radecz 24, gm. Brzeg Dolny, tel. 38-94-341, w godz. 9-17

SUKNIA ŚLUBNA, roz. 38/40, włoska, z salonu „La Mirage", b. bogato zdobiona perełkami i cekinami, z trenem + welon, - 5.5 mln. M. Wojtczak, 56-405 Kiełczów, woj. wrocławskie, ul. Polna 12

SUKNIE ŚLUBNE, biały, góra z gipiury, dół z żorżetą, długi rękaw, stan b. dobry, - 3.5 mln. Radków, tel. 138

SUKNIE ŚLUBNE, 2 szt., z długimi i krótkimi rękawami - 1.5 mln/szt. Wrocław, tel. 73-20-33

SZAFA CHŁODNICZA, 2-komorowa, cena - 10 mln, regały 3-segmentowe i lada, cena - 4 mln. Brzeg, tel. 077/16-56-55

SZATKOWNICA DO BURAKÓW, ręczna, - 0.5 mln. Porajów, tel. 0797/38-128

SZYNY KOLEJOWE, 18 sztuk, dł. 6.5 m - 1 mln/szt. Bogusław Demiańczuk, 59-516 Mniejowice 37, gm. Zagrodno, woj. legnickie

ŚWIADECTWA UDZIAŁOWE NFI, 100 sztuk - 1.1 mln/szt. Nowa Ruda, tel. 0791/ 50-58

ŚWIADECTWA UDZIAŁOWE, - 1.1 mln/szt. Namysłów, tel. 077/10-40-21

ŚWIADECTWA UDZIAŁOWE, - 1.3 mln. Kudowa Zdrój, tel. 66-27-32, po godz. 17

ŚWIADECTWO UDZIAŁOWE, cena - 2 mln/szt. Piotrkosice, gm. Milicz, tel. 728/458-92

TABLICA KREŚLARSKA, 100x150 cm, - 4.7 mln. Legnica, tel. 50-60-23, do godz. 16

TABORETY GAZOWE, cena 3.5 mln/szt. Wrocław, tel. 48-48-74

TERMOS DO NAPOJÓW, 10 litrów, nie używany, - 0.6 mln. 55-230 Miłoszyce, gm. Jelcz-Laskowice, ul. Ratowicka 16a

TERRARIUM, 180x60x60, szkło 8mm, rozsuwane szyby, - 3.0 mln. Dzierżoniów, tel. 31-37-65

TOMOFAN BIAŁY, w rolkach, cena 70 tys./kg. Wrocław, tel. 48-48-74

TOMOFAN KOLOROWY, do pakowania lizaków, cena 50 tys./kg. Wrocław, tel. 48-48-74

UBRANIE KOMUNIJNE, dla chłopca, - 0.5 mln. Wrocław, tel. 24-21-44

URZĄDZENIE DLA INSTRUKTORA, nauki jazdy (dodatkowe sprzęgło, hamulec), - 3.5 mln. Wrocław, tel. 48-45-39

WEŁNIARKA, oraz mieszadło, formy do produkcji supremy, - 40.0 mln. Kowary, tel. 075/18-24-27

WÓZ KONNY, dla małych koników, nowy, - 6.0 mln. Wrocław, tel. 25-13-39, wieczorem

WÓZEK, 3-funkcyjny, stan b. dobry, - 1.7 mln. Wrocław, tel. 57-09-76

WÓZEK 3-KOŁOWY, inwalidzki, nowy, prod. niemieckiej, - 5.0 mln. Wrocław, ul. Częstochowska 51

WÓZEK AKUMULATOROWY, platforma, po remoncie kapitalnym, nowe ogumienie, 2 silniki, brak akumulatorów, - 8.0 mln. Świebodzice, tel.

POSIADAM NAKRĘTKI
1906, 1912, 1948 PLN 1000, Barcelona, Meksyk PLN 10.000, Sztokholm, Berlin PLN 100.000, 1980 PLN 10.000, Tokio 1000.
Wrocław, tel. 57-88-67
OP962235

074/54-19-97

WÓZEK DZIECIĘCY, granatowy w białe grochy, 3-funkcyjny - 0.6 mln, kojec firmy VOX 6-krotny, stan idealny - 1 mln, leżaczek „bujaczek" - 0.2 mln. Wrocław, tel. 17-02-67, grzecznościowy

WÓZEK DZIECIĘCY, spacerowy, włoski, składany, kolorowy, tył rozkładany do spania, - 0.5 mln. Wałbrzych, tel. 713-59

WÓZEK DZIECIĘCY, granatowy, Geuther, 3-funkcyjny, reg. wysokości rączki, głęboki, funkcjonuje jako spacer, pokrowiec przeciwdeszczowy, stan dobry, - 2.1 mln. Wrocław, tel. 72-86-27, w godz. 8-16, pr. Janusza

WÓZEK DZIECIĘCY, dla bliźniaków, niemiecki, - 1.5 mln. Wrocław, tel. 090/34-32-77

WÓZEK DZIECIĘCY, granatowy, w kratę, głęboki, + spacerówka, + śpiworek, stan dobry, - 1.0 mln. Wrocław, tel. 65-90-34

WÓZEK DZIECIĘCY, spacerowy, typ „parasolka", - 0.5 mln. Brzeg Dolny, tel. 071/19-66-32

WÓZEK DZIECIĘCY, granatowoturkusowy, 3-funkcyjny: głęboki, nosidełko, spacerowy, stan b. dobry, - 1.2 mln. A. Żukowska 58-311 Struga, woj. wałbrzyskie, ul. Szkolna 5

WÓZEK GOSPODARCZY, na gumowych kołach, nowy, - 1.0 mln. Wrocław, tel. 975/01-92-07, radiotelefon

WÓZEK INWALIDZKI, FASO ORTED, nie używany, - 4.0 mln. Wrocław, tel. 22-18-50

WÓZEK INWALIDZKI, granatowy, niklowany - 2mln. Jelenia Góra, tel. 525-64

WÓZEK INWALIDZKI, z dźwigienkami, - 10.0 mln. Wrocław, tel. 44-11-02, wewn. 44

WÓZEK INWALIDZKI, - 3.0 mln. Wrocław, tel. 57-41-90

WÓZEK SPACEROWY, 60 zł, fotelik samochodowy - 85 zł. Lubin, tel. 46-51-92

WÓZKI LODOWE, 3 sztuki - 1700 zł./szt. Oława, tel. 13-24-46

WYŁĄCZNIK CZASOWY, RTS, 61 Mera-Refa, 220 V, 8 szt., cena 0.3 mln/szt. Ząbkowice Śląskie, tel. 074/ 15-46-81

WYTŁACZANKI DO JAJ, 5000 sztuk, cena 8 gr/szt. Jordanów Śl., tel. 16-12-41

ZBIORNIK NA CEMENT, 20 t, - 10.0 mln. Wrocław, tel. 57-12-61

ZBIORNIK NA PALIWO, 24000 litrów, - 12.0 mln. Bolesławiec, tel. 0795/20-21 wewn.274, w godz.7-15

ZBIORNIKI KWASOODPORNE, 1x1x1m, 4 szt, cena 400zł/szt. Barbara Chętnik, Chwaliszów, ul. Główna 67

ZBIÓR MUSZLI, KORALI, itp., duży, - 15.0 mln lub zamiana na znaczki czyste. Nysa, tel. 31-08-04

ZEGAREK CASIO DBC-61, czarny, światełko, telefony pod kodem, spotkania, kalkulator, czas światowy, alarm, timer, stoper, wodoszczelny, oryginalna instr. obsługi - 85 zł. Wrocław, tel. 071/48-36-14, po godz. 17 (Paweł)

ZEGAREK SHARP, czarno-biały, wskazówkowy oraz elektroniczny, stoper, alarm, wodoszczelny (do 50 m), na gwarancji do 12.96r - 30 zł. Wrocław, tel. 071/48-36-14, po godz. 17 (Paweł)

ZŁOM, ponad 5 t, - 3.5 mln. Synowiec, Rościsławice, gm. Oborniki Śl., ul. Boczna 15

INSTRUMENTY MUZYCZNE

AKORDEON, czerwony, produkcji rosyjskiej, nie używany, idealny do nauki dzieci, - 1.2 mln. Wrocław, tel. 66-17-71, wieczorem

AKORDEON, czerwony, produkcji rosyjskiej, 120 basów, nie używany + futerał, - 5.5 mln. Wrocław, tel. 66-17-71, wieczorem

AKORDEON CARMEN, czarny, 120 basów, prod. polskiej, stan b. dobry, - 4.0 mln. Wrocław, tel. 071/21-33-65

AKORDEON WELTMAISTER, nowy, - 8.0 mln. Wrocław, tel. 22-51-96

AMPLIMIKSER ESTRADOWY, stereo, 10 kanałów, 2 x 100W, + 2 kolumny, głośniki Telection, - 9.5 mln. Namysłów, tel. 077/10-10-97, po godz. 18

FORTEPIAN ED SEILER, czarny, kwadratowe nogi, 2 pedały, dług. 175 cm, szer. 150 cm, mechanizm młoteczkowy, angielski, oryginalny, klawiatura pokryta kością słoniową, - 60.0 mln. Jelenia Góra, tel. 254-60, po godz.15

GITARA ALVARO, - 4.0 mln. Wrocław, tel. 72-80-46

GITARA BASOWA JOLANA, futerał, stan b. dobry, - 1.5 mln. Wrocław, ul. Nyska 44/14, wieczorem

GITARA BASOWA, czarny, 2 potencjometry, 4 barwy dźwięku, lakier w niektórych miejscach zadrapany, stan dobry, - 1.4 mln. K. Krystek, 58-150 Strzegom, ul. Bohaterów Getta 26/3

GITARA ELEKTRYCZNA, Ibanez Roadster, z futerałem, 3 single coil, przełącznik 4-pozycyjny volume, mostek obustronny blokowany Steiberger, - 9.5 mln. Syców, tel. 064/75-30-92

GITARA ELEKTRYCZNA ASTER, 2-letnia, oryginalny lakier, przystawki punktowe, stan b. dobry, - 2.1 mln. Sebastian Siebielec, Strzegom, ul. Bohaterów Getta 5/9, tel. 55-02-71, wewn. 308

GITARA ELEKTRYCZNA, czarny, 3 przetworniki, wibro, nowe struny + pasek, pokrowiec i kabel, stan b. dobry, - 3.5 mln. Daniel Świca, 58-370 Boguszów-Gorce (Stary Lesieniec), ul. H. Sawickiej 80/4

GITARA ELEKTRYCZNA MALWA, półpudło, wzmacniacz 2x50W, - 1.9 mln. Jelenia Góra, tel. 075/234-14

GITARA HS 17, nowa, na gwarancji, - 1.0 mln. Adam Repczak, 55-022 Karczyce, Lisowice 12, gm. Kostomłoty, tel. 16-65-59, wieczorem

GITARA BASOWA, kolor bezbarwny, podróbka Fender + pokrowiec, - 1.6 mln. Jerzy Sikora, Strzelin, ul. Gościęcie Średnie 165

KEYBOARD HYPER CD 3+, polska instrukcja, - 28.0 mln. Złotoryja, tel. 076/78-22-88, po godz.18

KUPIĘ SONGI/STYLE, dla GEM CD 3+. Złotoryja, tel. 076/78-22-88, po godz.18

KUPIĘ YAMAHA MDF-2, rozsądna cena lub odpowiedniki. Złotoryja, tel. 076/78-22-88, po godz.18

KUPIĘ PIANINO, zepsute. Brzeg, tel. 077/ 16-50-75

KUPIĘ ZEPSUTE PIANINO. Brzeg, tel. 077/16-50-75

MODUŁ PERKUSJI, Alesis-D4, 12 wejść, stereo, możl. współpracy z midi, - 14.5 mln. Legnica, tel. 54-63-46

ORGANY CASIO CT-636, 1995 r., 5 oktaw, duże klawisze, 460 barw, 20 rytmów, + futerał, stan b. dobry, - 4.5 mln. Wrocław, tel. 25-29-68

ORGANY DZIECIĘCE, stereo, różne barwy dźwięku, inne funkcje, - 0.6 mln posiadam nuty, tabulatory (Nirvana, Metallica). Wiązów, tel. 0725/311-51

ORGANY ELEKTRYCZNE STUDENT, - 3.5 mln. Legnica, tel. 56-50-17, po godz. 18

ORGANY THOMPSONIC TS06, nowe, na gwarancji, - 2.0 mln. Adam Repczak, 55-022 Karczyce, Lisowice 12, gm. Kostomłoty, tel. 16-65-59, wieczorem

ORGANY YAMAHA PSS 680, stereo, 100 rytmów, 100 barw, midi, 5 oktaw, 5 banków pamięci, - 9.0 mln. Kamieniec Ząbkowicki, ul. Szkolna 7/4

PERKUSJA, miodowa, nowa, nie używana, stan idealny, - 6.0 mln. Wrocław, tel. 57-48-96, po godz. 16

PERKUSJA POLMUZ, stan dobry, - 3.3 mln. Jelenia Góra, tel. 075/418-98

PERKUSJA ROLAND DR-550, automatic, 88 rytmów do zapamiętania, wejście midi, stereo, wyświetlacz cyfrowy, wejście na słuchawki, - 7.5 mln. Bolków, tel. 0798/13-721

PIANINO, z płytą metalową, stan b. dobry, cena - ok. 19 mln. Wrocław, tel. 071/57-74-86

PIANINO, 1911 r., płyta metalowa, świeczniki, stan dobry, - 10.0 mln. Jelenia Góra, tel. 42-171

PIANINO BERLIN, prod G. Schwechten, stan b. dobry, - 30.0 mln. Wrocław, tel. 57-50-70

PIANINO CALISIA, jasnoorzechowe, matowe, 3 pedały, stan b. dobry - 2.100 zł. Gubin, tel. 076/44-19-10

PIANINO FRUBISCH, przedwojenne, stan dobry, z metalową płytą, zezwolenie wywozu za granicę, - 18.0 mln lub zamiana na 126p, z 87r, z dopłatą. Jawor, tel. 076/70-58-65

PIANINO LEGNICA, 1987 r., matowy mahoń, metalowa płyta, trzy pedały, zadbane, mało używane, - 20.0 mln. Edyta Krakowska, Jaworzyna Śląska, tel. 074/53-33-55, grzecznościowy

PIANINO PRZEDWOJENNE, czarne, rzeźbione, z metalową płytą, - 11.0 mln. Lucyna Waliszek, Oława, tel. 33-377, grzecznościowy, wieczorem

PIANINO WIEDEŃCZYK, poniemieckie, z metalową płytą, 2 pedały, technicznie sprawne, deska frontowa w rzeźbiony wzór, nogi gięte (nowe, złote), - 10.0 mln. Karpacz, tel. 075/ 61-96-19

PIEC BASOWY, 1994 r., czarny, (wzmacniacz + głośnik), głośnik 60W, wyjście liniarne i na słuchawki, potencjometry: gain, volume, trebble, middle, bass, zadbany, mało używany, - 2.7 mln. Legnica, tel. 076/270-59

PROGRAMY KORG, przy 800, 700, opracowanie graficzne, - 0.5 mln. Złotoryja, tel. 076/78-22-88, po godz.18

ROLAND E-86, instrukcja po polsku, futerał sztywny lekki + komplet dyskietek, aranże, - 50.0 mln. Warszawa, tel. 022/628-27-91

SAKSOFON ALTOWY SELMER, z ustnikiem metalowym, - 5.0 mln lub zamiana na Fiata 126p, w tej cenie. F. Rajczakowski, Złotoryja, tel. 78-49-94

SHERION MC 68A, nowy, 5 oktaw, duże klawisze, 100 barw, łączenie barw, stereo, MIDI, auto-rytm, auto bias chord, transpozycja itp, - 4.0 mln. Wałbrzych, tel. 074/78-220, do godz.23

SYNTEZATOR CASIO CT-660, stan b. dobry, mało używany, 5 oktaw, złącze MIDI, 465 tonów w banku pamięci, pokrowce, - 10.0 mln. Wrocław, tel. 73-49-04

SYNTEZATOR KORG 01 W/FD, z bogatym repertuarem i dodatkowymi brzmieniami, cena - 50 mln i KAWAI K1 II, cena - 8 mln. Ostrów Wielkopolski, tel. 064/34-34-98

SYNTEZATOR ROLAND E-36, oraz stacja dysków Yamaha MDF2 + karta TN-SC-04 Dance + 8 dysków z gotową muzyką, - 33.0 mln. Werner Tkocz, 58-500 Jelenia Góra, ul. 1 Maja 15/17/1

SYNTEZATOR YAMAHA SY 55, superokazja do 4 kwietnia, cena okazyjna, - 18.5 mln. Wrocław, tel. 44-38-08 lub 44-10-55

TALERZE PERKUSYJNE, Paiste Line, 14" medium hat, 16" trash 3000, 20" hull ride, - 18.0 mln. Wrocław, tel. 67-19-44

TALERZE PERKUSYJNE, 1995 r., Paiste Line, 14" Mediu, Hi Hat i 16" Crash 3000 oraz 20" Full Ride, - 18.0 mln. M. Godyń, Wrocław, tel. 67-19-44

VOLUME ELKA, nożny, fotokomórka, - 0.4 mln. Złotoryja, tel. 076/78-22-88, po godz.18

WYMIENIĘ DOŚWIADCZENIA, z posiadaczem GEM CD 3+. Złotoryja, tel. 076/78-22-88, po godz.18

WZMACNIACZ GITAROWY, Etron G 25 3P Combo, mało używany, stan idealny, pogłos, efekt, - 2.0 mln. Wołów, tel. 38-932-39, po godz.16

ZAMIENIĘ GEM CD 3+, na inny z dopłatą. Złotoryja, tel. 076/78-22-88, po godz.18

ANTYKI

APARAT FOTOGRAFICZNY AGFA, z 1929r, pilnie, - 4.0 mln. Sobótka, tel. 090/31-45-26

BIELIŹNIARKA, szafa 2 drzwiowa, komoda, stolik, do renowacji lub po. i inne. Zgorzelec, tel. 57-173, po godz. 17

GRAMOFON STOJĄCY, z płytami - 1.300 zł. Wrocław, tel. 24-91-36

KARETA, - 50.0 mln. Bukowie, tel. 077/19-67-20, prosić Jacka

KOMODA LUDWIK FILIP, stan dobry - 5 mln, komoda do renowacji - 2,9 mln, całość - 8 mln, szafa z lustrem - 2 mln. Wrocław, tel. 21-24-52, w godz. 15-22, grzeczn.

KOMPLET MEBLI, kredens, 2 szafy, 2- i 3-drzwiowa, z szufladami, biurko i stolik (na jednej nodze), - 10.0 mln. Oleśnica, tel. 14-88-85

KREDENS PRZEDWOJENNY, do renowacji, - 5.0 mln. Iwona Żuczkowska, 57-100 Strzelin, ul. Brzegowa 51

KUPIĘ ZEGARY PRZEDWOJENNE, w miarę kompletne. Lubin, tel. 076/49-36-28

LUSTRA EKLEKTYCZNE, kufry malowane, kredensy sosnowe, szafeczki, półki - 1-6 mln. Jelenia Góra, tel. 075/216-94

LUSTRO, 100 letnie, wym. 1x2m, mahoń, z rzeźbioną oprawą, bez konsolety, - 3.9 mln. Nysa, tel. 077/359-609

ŁÓŻKA METALOWE, stare - 1 mln/szt. Jelenia Góra, tel. 075/216-94

MASZYNA DO SZYCIA SINGER, zabytkowa, - 1.5 mln. Piotr Rapa, 59-700 Bolesławiec, ul. Plac Pokoju 12/3

PIANINO ANTYCZNE, czarne, Pianoforte Magasin Maetzke Gorlitz 630, z drewnianą płytą, świeczniki, do małej renowacji, - 10.0 mln. Wrocław, tel. 48-48-59

STÓŁ, XIX w, czereśnia, wysoki połysk, rozsuwany, nogi wyrabiane, sygnatura, - 40.0 mln. Wrocław, tel. 51-35-05, 63-53-48

SZAFA, komoda, kufer, krzesła, do renowacji, - 10.0 mln. Barbara Bojko, 68-343 Brody, Marianka 7/9, woj. zielonogórskie, tel. 71-20-52

SZAFA BIBLIOTECZKA, IXX wiek, po renowacji, - 28.0 mln. Wrocław, tel. 22-36-79, wieczorem

ZEGAR STOJĄCY, stary, piękny, - 27.0 mln. Wrocław, tel. 57-57-01, grzecznościowy, wieczorem

FOTO

APARAT FOTOGRAFICZNY, ZENIT 12 XP, obiektyw szerokokątny, teleobiektyw, lampa błyskowa z zasilaczem, - 5.0 mln. Nowa Ruda, tel. 0791/47-08

APARAT FOTOGRAFICZNY, CANON FTb, obiektywy 50 mm x 1 : 1.4, 200 mm x 1.35, 2 lampy błyskowe, nowe, 8 kamer 8 mm, z osprzętem, - 10.0 mln lub zamiana na znaczki pocztowe czyste. Nysa, tel. 31-08-04

APARAT FOTOGRAFICZNY ZENIT, 12 XP, nowy, z futerałem, na diodach, - 1.0 mln. Pępice, woj. opolskie, tel. 077/ 12-39-38

APARAT FOTOGRAFICZNY ZENIT, czarny, model 122 + futerał, 3 pierścienie, mieszek do makrofotografiki, elektroniczna lampa tyrystyrowa + literatura - 200 zł. Chorzanów, tel. 076/85-086 po g.18 i 44-35-40 do g.17

APARAT FOTOGRAFICZNY FUJI, - 0.5 mln. Wrocław, tel. 44-43-89

APARAT PRACTICA PCL 2, - 1.2 mln. Wałbrzych, tel. 074/245-48, po godz. 16

KUPIĘ APARATY FOTOGRAFICZNE, stare i nowe, również obiektywy, migawki centralne. Jelenia Góra, tel. 26-803

POWIĘKSZALNIK KROKUS 35 SL, color, - 0.5 mln. Strzegom, tel. 55-37-38

POWIĘKSZLNIK OPEMUS 6, głowica do koloru, transformator, zapasowy obiektyw, 3 kuwety, stan b. dobry, - 2.5 mln. Wrocław, tel. 51-33-52, w godz. 10-15

WYPOSAŻENIE CIEMNI, fotograficznej do wywoływania fotografii czarno-białej, - 3.5 mln. Jelenia Góra, tel. 075/544-78

WYPOSAŻENIE CIEMNI, Krokus 66 color, suszarka SF8, lampa ciemniowa LF 01, maskownica 18 x 24, koreks 2 x 35, zegar ciemniowy ZC-1, inny drobny osprzęt + literatura oraz Zenith 12 XP, lampa błyskowa FIL 41 m, - 4.0 mln. Kąty Wrocławskie, tel. 16-62-39, po godz. 16

WYPOSAŻENIE BIUR, MIESZKAŃ I SKLEPÓW

BATERIE UMYWALKOWE, oraz wannowe, różne, ceny 0.3v0.7 mln/szt. Wrocław, tel. 48-48-74

BOJLER, kompletny, 200 l, z silnikiem, pompą, oprzyrządowaniem, mało używany, - 5.0 mln. - Radwanice, tel. 11-77-48

BOJLER 300l, z wężownicą, 3 grzałki, - 1.0 mln. Wrocław, tel. 975/01-92-07, radiotelefon

EKSPRES FOUNTAIN, dla gastronomii, do kaw, czekolad, zup, gorących napoi, - 5.5 mln. Dzierżoniów, tel. 074/31-96-96, 33-44-91

EXPRES DLA GASTRONOMII, do kaw, czekolad, zup i gorących napoi, firmy Fountain, - 5.5 mln. Dzierżoniów, tel. 074/31-96-96, 33-44-91

FOTEL ROZKŁADANY, 1-osobowy, stary typ - 0.5 mln, meble swarzędzkie, ciemny orzech z lat 60.; biurko - 2 mln, biblioteczka - 2.5 mln, duży kredens pokojowy - 3 mln. Ząbkowice Śląskie, tel. 15-47-35

FOTELE, jasny brąz, - 20 zł/szt. R. Gnypek, Boguszów-Gorce, ul. Waryńskiego 2/1a

FOTELE, z wysokim oparciem, prawe, nowe, 4 szt, - 6.0 mln. Kamieniec Ząbk., tel. 074/17-35-89

FOTELE, pokojowe, 2 szt., używane - 30 zł/szt. Wrocław, tel. 44-16-15

FRYTKOWNICA GASTRONOMICZNA, opiekacz, grill, z blachy kwasoodpornej, elektryczna, - 9.0 mln. Jelenia Góra, tel. 075/51-797

GARNKI ZEPTER, uniwersalny zestaw, nowe, nie używane, dużo elementów, - 25.0 mln. Kępno, tel. 0647/24-149

GONDOLA CHŁODNICZA, - 400 zł, lada chłodnicza - 400 zł, szafy chłodnicze - 300 zł/szt, metkownice 1-wierszowe - 50 zł/szt, krajalnice do wędlin MKWV, prod. polskiej - 100 zł/szt. Oława, tel. 324-07

GRZEJNIK GAZOWY, brązowy, na propan-butan, stan b. dobry, - 2.0 mln. Bystrzyca Kłodzka, tel. 11-15-18

GRZEJNIKI PANELOWE CO, o wymiarach 60x160 cm, 2 szt., cena - 0.5 mln/szt. Zgorzelec, tel. 0797/16-485, po godz. 17

GRZEJNIKI ŻELIWNE 60-tki, 5 grzejników + 5 zaworów (mało używane) - 8 zł/żeberko, 6 grzejników + 5 zaworów (63 żeberka) - 10 zł/żeberko. Włóki k/Dzierżoniowa, tel. 074/31-10-49, grzecznościowy

GRZEJNIKI ŻELIWNE, 9-żeberkowe, nowe - 0.9 mln/szt. Wrocław, tel. 57-12-04

GRZEJNIKI ŻELIWNE, nowe, nie używane, 90 żeberek, skręcane po 10 żeberek, - 8.5 mln. Stanisław Łysoń, 58-260 Bielawa, ul. Westerplatte 18/1

GRZEJNIKI ŻELIWNE, mało używane, 5 grzejników + 5 zaworów - 8zł/żeberko (48 szt). Włóki, tel. 074/31-10-49, grzecznościowy

GRZEJNIKI ŻELIWNE, 6szt + 5 zaworów, 63 żeberka, nie używane - 10zł/żeberko. Włóki, tel. 074/31-10-49

JUNKERS GAZOWY, używany, - 2.0 mln. Wrocław, tel. 44-40-01, w godz.12-15

JUNKERS GAZOWY G-17-00, nowy, nie używany, - 2.3 mln. Grażyna Łągniewska, Kowary, tel. 182-212, praca i 613-267, dom-wieczór

JUNKERS GAZOWY, nowy G 8.701, - 1.7 mln. Wrocław, tel. 34-66-291, wieczor

brzydowa 43, gm. Nowogrodziec

KUCHENKA GAZOWA EWA, - 1.2 mln. Wrocław, tel. 63-49-13

KUCHENKA MIKROFALOWA PHILIPS, brązowy, duża, bez talerza obrotowego, stan dobry, - 2.0 mln. R. Kurzej, 55-082 Domanice 27, gm. Mietków

KUCHENKA MIKROFALOWA, z grillem, 1420W, Panasonic, talerz obrotowy, bogaty program, na gwarancji do 09.96r, - 9.5 mln. Wrocław, tel. 13-00-37

KUCHENKA WĘGLOWA JAWOR, prawa, z piekarnikiem, stan b. dobry, używana 1 rok, - 4.0 mln w tym transport. Bystrzyca Kłodzka, tel. 11-15-18

KUCHNIA ELEKTRYCZNA, 4-palnikowa, nowa, - 4.0 mln. Wrocław, tel. 63-74-64

KUCHNIA WĘGLOWA, biała, stan dobry, - 2.0 mln. Barbara Zarzeczna, Jaworzyna Śląska, ul. 1-go Maja 52

KUCHNIA WĘGLOWA EWA, biały, lewa, stan dobry, z piekarnikiem, - 1.5 mln. Oczachowski, 58 575 Bolków, ul. Lipowa 3

KUCHNIA WĘGLOWA JAWOR, biała, prawa strona, stan b. dobry - 4 mln. Adam Repczak, 55-022 Karczyce, Lisowice 12, gm. Kostomłoty, tel. 16-65-59, wieczorem

KUPIĘ LADĘ, chłodniczą, 220V, do 10mln. Jawor, tel. 076/70-60-47

KUPIĘ FAX. Wrocław, tel. 48-38-18

KUPIĘ LADĘ SKLEPOWĄ, ladę chłodniczą, regały i wagę. Smogonów Wielki 52, gm. Wińsko, tel. 38-90-426

KUPIĘ PRALKĘ, wirnikową, zadbaną, za rozsądną cenę. Elżbieta Szymak, Świebodzice, ul. Plac Dworcowy 3/2

KUPIĘ TELEFON BEZPRZEWODOWY. Złotoryja, tel. 076/78-48-32

LADY, - 1 mln, regały sklepowe - 1.6 mln, stojaki - 1.3 mln, zamrażarka Mors - 5.5 mln, szafa chłodnicza Selkama - 18 mln + transportery do wina, piwa i wódki, w cenie 1.5-2.5 zł. Legnica, tel. 61-180

LADY SKLEPOWE, 2 szt., biało-czerwone, nowe, z szybą wystawową, druga z szufladami, - 7.0 mln. Lubin, tel. 46-56-46

LADY I SZAFY CHŁODNICZE, - 8-18 mln. Wrocław, tel. 22-53-81

LODÓWKA, wysokość 140 cm, stan b. dobry, - 3.0 mln. Wrocław, ul. Kościuszki 159/6

LODÓWKA, duża, stan dobry, - 3.0 mln. Głogów, tel. 34-89-07

LODÓWKA DONBAS, zadbana, wys. 140 cm, - 3.0 mln. Wrocław, ul. Kościuszki 159/6

LODÓWKA MIŃSK 16, - 1.5 mln. Ząbkowice Śląskie, tel. 15-47-35

LODÓWKA MIŃSK 15 M, 1988 r., poj. 280 l, w tym zamrażalnik 45 l z oddzielnymi drzwiczkami, w pełni sprawna, - 4.0 mln. Andrzej Piętka, Wrocław, tel. 61-02-12, po godz. 15

LODÓWKA POLAR. Wrocław, tel. 975/01-92-07, radiotelefon

LODÓWKA SOPEL, wysoka na 1.20 m, - 2.5 mln. Lubin, tel. 42-57-97

LODÓWKA, ZAMRAŻARKA, i pralka, używane, z gwarancją - 3-8 mln. Wrocław, tel. 22-53-81

ŁAWA MARMUROWA, włoska „Bianco-Carara" - 12.5mln. (w Niemczech 998 DEM), expres do kawy, nowy, prod. niemieckiej - 60 zł, termometry, 80 szt. - 2 zł/szt lub zamiana. Wrocław, tel. 72-99-56

ŁAWOSTÓŁ, ciemny, stylowy, podn. na korbkę, - 1.5 mln. Głogów, tel. 34-89-07

ŁÓŻECZKO DZIECIĘCE, kolor drewna, ładne, z materacem, kołdrą i poduszką, - 0.8 mln. Marlena Niedźwiedzka, 58-314 Wałbrzych, ul. Palisadowa 34/2

ŁÓŻKO Z PILOTEM, błękitny, import z USA, za pomocą pilota można ustawić dowolną pozycję: leżącą, siedzącą (w wyposażeniu elektr. podgrzewane prześcieradło), idealne dla chorego, - 19.0 mln. Wałbrzych, tel. 41-82-79

MARKIZY SKLEPOWE, komplet, wym. 140x70 i jedna półokrągła 110x55, - 10.0 mln. Oleśnica, tel. 071/14-72-31, po godz. 19

MASZYNA DO PISANIA, walizkowa, elektryczna i zwykła, dł. wałka 35 cm, z polskimi czcionkami, na gwarancji, - 2.0 mln. Wrocław, tel. 62-10-17

MASZYNA DO PISANIA TRIUMPH, elektryczna, stan b. dobry, niemiecka czcionka, - 0.8 mln. Wiązów, tel. 0725/313-37

MASZYNA DO SZYCIA SINGER, 1972 r., sprawna technicznie, - 4.0 mln. Sobótka, tel. 090/31-45-26

MASZYNA ŁUCZNIK 723, do szycia, mało używana, prawie nowa, - 4.5 mln. Legnica, tel. 54-56-69

MASZYNA ŁUCZNIK, krawiecka, przemysłowa, kompletna, - 3.2 mln. Wrocław, tel. 34-33-349, po godz. 17

MEBLE KUCHENNE BASIA, matowy dąb, fabrycznie nowe, - 11.0 mln. Wrocław, tel. 35-22-356

MEBLE KUCHENNE, szafka, szer. 80 cm, stary typ, z blatem i okuciami. Długołęka, tel. 15-21-32

MEBLE KUCHENNE, typ „Strzelin", 2 komplety, stan b. dobry, - 4.5 mln. Ząbkowice Śląskie, tel. 15-47-35

MEBLE KUCHENNE, „Karolina", prod. Wolsztyn, fabrycznie nowe, - 15.9 mln. Ostrów, tel. 064/36-47-25

MEBLE POKOJOWE, z tapczanem chowanym, jasne, - 3.0 mln. Barbara Zarzeczna, Jaworzyna Śląska, ul. 1-go Maja 52

MEBLE POKOJOWE, brązowy, segment: szafa + 3 regały, stan dobry, zadbane, upust ceny na Taxi bagażowe, - 2.0 mln. Lubin, tel. 42-25-01

MŁYNEK, typ WILK, do mielenia mięsa, stan idealny, - 5.0 mln. Wrocław, tel. 22-54-69

NOTES ELEKTRONICZNY, telefon, kalkulator, godzina, własne informacje, - 0.3 mln. Wrocław, tel. 071/48-36-14 po 17, prosić Pawła

ODKURZACZ PRZEMYSŁOWY, piorący, niemiecki, do wykładzin, dywanów i tapicerki samochodowej, 220V, 20l, 1100W, z osprzętem, nowy, na gwarancji 12 m-cy, serwis (wystawię fakturę VAT). Kłodzko, tel. 074/67-34-72 wewn. 489

ODTWARZACZ FUNAI, - 2.0 mln. Synowiec, Rościsławice, gm. Oborniki Śl., ul. Boczna 15

OKNA ALUMINIOWE, używane, stan b. dobry, kolor metalowy, 180x160 cm, 20 szt, - 5.0 mln. Kamienna Góra, tel. 23-70

OKNO DREWNIANE, 3-skrzydłowe, o wymiarach 2.0x145, z żaluzjami, stan dobry, cena - 80 zł. Wałbrzych, tel. 074/37-12-35

OSZKLONA GABLOTA, wymiary 100/140/20, - 2.0 mln. Janina Dubieńska, Wrocław, tel. 34-333-49, po godz.17

PARKIET DĘBOWY, I gat., 50 m2, pilne z powodu wyjazdu, - 25.0 mln. Lubin, tel. 42-30-68

PIEC AKUMULACYJNY, brązowo-kremowy, elektryczny, 2 x 1,5 kW, używany jeden sezon, wentylator elektryczny, izolacja z wełny mineralnej, stan b. dobry, - 1.3 mln. Wrocław, tel. 071/61-67-44, po godz. 18

PIEC AKUMULACYJNY, - 0.5 mln. Wrocław, tel. 975/01-92-07, radiotelefon

PIEC CO, wojskowy, na wszystkie rodzaje paliwa, - 3.0 mln. Smolec, tel. 16-85-24

PIEC CO GAZOWY, prod. niem., używany do ogrzewania domu 1-rodzinnego, kompl. z palnikiem, termoregulatorem, stan b. dobry, - 8.0 mln. Kamienna Góra, tel. 0798/28-59

PIEC GAZOWY CO, 1-funkcyjny, sterowanie elektroniczne, pompa wodna, nie używany, nowy, na gwarancji, - 6.5 mln. Wrocław, tel. 353-52-36

PIEC GAZOWY, VAILLAND, - 6.5 mln. Wałbrzych, tel. 45-33-03, wieczorem

PIEC OLEJOWY, - 1.5 mln. Wrocław, tel. 61-86-06, po godz. 17

PIEC STALOWY, do ogrzewania folii, - 1.5 mln. Wrocław, tel. 25-37-44

PIEC STAŁOPALNY, Bartek 1.2, nowy, nie używany, węglowy, do ogrzewania pomieszczeń o pow. ponad 20 m2, wkład szamotowy, obudowa blaszana, płyta żeliwna, krata osłonowa, - 1.3 mln. Wrocław, tel. 071/61-67-44; po godz.18

PIEC CO, mało używany, z podwójnym zawirowaniem płomienia, - 5.5 mln. Włóki k/Dzierżoniowa, tel. 074/31-10-49, grzecznościowy

PIEC CO, węgiel, koks, mało używany, blaszak, podwójne zawirowanie płomienia, 1220x500x420, - 4.5 mln. Włóki, tel. 074/31-10-49

PIEC CO, - 0.5 mln. Chocianowiec, woj. legnickie, tel. 85-615

PIEC CO, 1.5 m3, używany 3 miesiące, - 4.0 mln. Wrocław, tel. 071/31-85-870, po godz. 19

PIEC CO ELEKTRYCZNY, 3-fazowy, 6 kW, nowy, na gwarancji, - 11.0 mln. Wrocław, tel. 67-11-46

PIEC CO KZ-3K, nowy, żeliwny, 4.35 m2, - 10.0 mln. Wrocław, tel. 25-11-23

PIECE AKUMULACYJNE, 3 sztuki, używane, - 2.0 mln. Wrocław, tel. 44-40-01, w godz. 12-15

PIECYKI ŻELIWNE „KOZY", okrągłe i prostokątne, oraz płaska mała kuchenka - 5 mln/szt. Jelenia Góra, tel. 075/216-94

PODGRZEWACZ WODY, przepływowy, - 1.0 mln. Wałbrzych, tel. 45-33-03, wieczorem

PÓŁKI SKLEPOWE, czarno-białe, 2 sztuki, wys. 2,4 x 1,2 x 0,55 m - 2.7 mln/szt. Wrocław, tel. 67-11-46

PÓŁKO-TAPCZAN, jasny, stan b. dobry, - 1.8 mln. Dzierżoniów, tel. 074/ 31-58-18

PÓŁKOTAPCZAN, jasny, z nadstawką, oszklony, z wmontowanymi stolikami do nauki, tanio, - 1.5 mln. Krapkowice, tel. 077/66-37-79

PRALKA AUTOMAT, produkcji zachodniej, stan dobry, sprawna, - 2.2 mln. Oława, tel. 37-795

PRALKA AUTOMAT, nie wypuszcza wody, stan dobry, - 0.6 mln. Oława, tel. 37-795

PRALKA AUTOMAT, Superautomat, - 1.5 mln. Wrocław, tel. 73-69-59

PRALKA AUTOMAT POLAR, ekonomiczna, PS 389, - 2.5 mln. Wrocław, tel. 62-29-30

PRALKA AUTOMAT SUPER, stan dobry, - 1.5 mln. Wrocław, tel. 73-60-59

PRALKA AUTOMAT WIATKA, - 8.5 mln. Wrocław, tel. 61-65-95

PRALKA AUTOMATYCZNA 663 S, produkcji polskiej, sprawna, - 0.8 mln. Jelenia Góra, tel. 250-61, wewn.267, w godz.7-15

PRALKA AUTOMATYCZNA PHILIPS, 921, 5-letnia, - 1.5 mln. Wrocław, tel. 21-79-34

PRALKA WIRNIKOWA, „Światowid", stan b. dobry, - 1.5 mln. Wrocław, tel. 61-44-53

PRALKA WIRNIKOWA, nowa, - 8.5 mln. Wrocław, tel. 61-65-95

PRALKA WIRNIKOWA, Światowid, stan b. dobry, - 1.1 mln. Zgorzelec, tel. 0797/16-485, po godz. 17

PRZEPŁYWOWE PODGRZEWACZE WODY, o mocy 18 i 27 KW, cena - 250 zł/szt. Lubiąż, tel. 071/38-97-113 wewn. 278

REGAŁY, oraz lady (działalność drogeryjno-odzieżowa), z niklu, szkła i czarnej płyty, cena ok. 20 mln. Kamienna Góra, tel. 40-001 35-96

SEGMENT POKOJOWY WIKING, podświetlany, - 1.0 mln. Wrocław, tel. 21-35-48

SEGMENT POKOJOWY, czarny, z szafą, lawostół, stolik pod RTV, stan b. dobry, atracyjny wygląd, - 8.0 mln. Głogów, tel. 076/34-92-10

SOFA, rozkładana, o wymiarach 195x200, stan dobry, - 3.7 mln. Wrocław, tel. 73-02-30

SOFA ROZKŁADANA, stan b. dobry - 4 mln, stolik i 2 foteliki - 2 mln. Głogów, tel. 076/34-92-10

STOLIKI DO RESTAURACJI, 20 szt - 07 mln/szt, krzesła, 40 szt. 0.3mln/szt. 58-537 Rębiszów, gm. Mirsk, tel. 21

STOŁY JUBILERSKIE, 4 sztuki, - 2.0 mln. Wrocław, tel. 34-377-41

STÓŁ POKOJOWY, mahoń, wym. 120 x 80 cm, mało używany, wysoki połysk, - 1.3 mln. Bolesławiec, tel. 0795/31-02

STÓŁ SOSNOWY, naturalne drewno, rozkładany, 150 x 90, nowy, nie używany, - 2.7 mln. Wrocław, tel. 353-52-36

SUSZARKA DO BIELIZNY CREOLO, - 1.5 mln. Wrocław, tel. 72-68-17

SUSZRAKA AUTOMATYCZNA, do bielizny, łazienkowa, - 1.8 mln. Brzeg Dolny, tel. 19-68-96

SYPIALNIA, biała, nowa ; łóżko, 2 szafki nocne i komoda, - 17.0 mln. Wrocław, tel. 35-41-193

SZAFY UBRANIOWE, z nadstawkami, skręcane, szuflady, wys. 245 cm, głębokość 60 cm, szer. 90 cm, 2 szt., stan b. dobry, cena - 1.5 mln/szt. Wrocław, tel. 55-90-64

SZTUĆCE, komplet 12-osobowy, nierdzewne, ze stali szlachetnej, ze złotym (24 karaty) ornamentem, w komplecie dodatkowo: noże i widelec do spaghetti, duża łyżka, chochla i widelec, - 15.0 mln. Raciborowice, gm. Warta Bolesławiecka, woj. legnickie, tel. 89-712

SZTUĆCE, 1996 r., komplet, nowe, pełny zestaw, pozłacane, ozdoby, w walizce, - 2.5 mln. Legnica, tel. 55-02-18

TAPCZAN WĘGIERSKI, jasnobeżowy, - 2.5 mln. Lubin, tel. 42-57-97

TELEFAX ELEKTRONICZNY, - 8.0 mln. Legnica, tel. /fax 076/56-17-19

TELEFAX NITSUKO, model FX-E 500 COPY FAX, - 9.5 mln. Sobótka, tel. 090/31-45-26 i 16-25-22, w godz. 9-17

TELEFAX PANASONIC, KX F500, nowy, - 11.5 mln. Bielawa, tel. 074/33-37-78

TELEFON BEZPRZEWODOWY, kieszonkowy STC 610b, kodowany, pamięć, nowy, - 2.6 mln. Świebodzice, tel. 074/54-46-55, wieczorem

TELEFON BEZPRZEWODOWY, daleki zasięg, z osprzętem, nowy, - 12.0 mln. Jelenia Góra, tel. 075/618-174

TELEFON BEZPRZEWODOWY, nowy, - 2.0 mln. Wrocław, tel. 48-45-66

TELEFON KOMÓRKOWY, Centertel Spectronic, nowy, aktywacja opłacona, czysty licznik, - 32.0 mln. Kłodzko, tel. 074/ 67-26-45, 090/ 38-09-27

TELEFON KOMÓRKOWY, Nokia 720, 1.5-roczny - 11 mln + aktywacja (9 mln) (nowy 29 mln + 9 mln). Zagródki 6, gm. Żórawina, tel. 090/34-44-37, komórkowy

TELEFON KOMÓRKOWY, z ładowarką sieciową i samochodwą + baterie i nowy zestaw samochodowy z antenami, 2.5 roku gwarancji, - 15.0 mln. J. Barski, Wrocław, ul. Obornicka 94/9, tel. 090/34-09-45

TELEFON KOMÓRKOWY, Benefon, z osprzętem, aktywny, - 35.0 mln. Wrocław, tel. 68-63-59

TELEFON PANASONIC, KX-T2880, profesjonalny, do biura/firmy, 30 min. cyfrowego zapisu, 4 skrzynki pocztowe, wiele dodatkowych funkcji, nowy, - 6.5 mln. Dzierżoniów, tel. 074/31-96-96, 33-44-91

TELEFON PANASONIC, 1996 r., czarny, nowy, intercom, 2 słuchawki, radio, budzik, - 2.5 mln. R. Konieczny, Legnica, tel. 55-02-18

TERMA GAZOWA, nowa, z baterią, - 1.8 mln. Wrocław, tel. 25-09-94

TRZON KUCHENNY, kompletnie wyposażony, produkcji niemieckiej, cena - 10000 DM. Lubsko, tel. 068/71-25-05

UMYWALKA, nowa, 2 szt., 15 zł/szt. Ryszard Gębicki, 58-200 Dzierżoniów, ul. Brzegowa 7/1

WAGA DZIESIĘTNA, + waga uchylna, - 1.6 mln. Wrocław, tel. 346-66-89, po godz. 17

WAGA ELEKTRONICZNA, typ Ansel 15 Mx, stan dobry, z instrukcją, - 8.0 mln. Wrocław, tel. 22-54-69

WAGA SKLEPOWA 10 kg, z atestem, - 3.0 mln. Zgorzelec, tel. 0797/566-52

WAGA SKLEPOWA, uchylna, 2 sztuki, + waga magazynowa - legalizowane. Wrocław, tel. 34-66-030

WAGA UCHYLNA, czerwona, nowa, - 4.0 mln. Lubin, tel. 46-56-46

WAGĘ DZIESIĘTNĄ, prod. niemieckiej, bardzo dokładna, waży do 250kg, - 4.0 mln. Wrocław, tel. 55-19-15, grzecznościowy

WAGI, elektryczne, urządzenia chłodnicze, kasetony świetlne, lady sklepowe i inne - cena od 200 do 2000 zł. Oława, tel. 13-24-46

WANNA, 170cm, nie używana, - 1.5 mln. Ząbkowice Śląskie, tel. 074/15-24-94

WIESZAK PAPIEROSOWY, szafa chłodnicza przeszklona, 3 zamrażarki sklepowe (bonety), regał chłodniczy włoski, regały sklepowe (12 segmentów). Wrocław, tel. 34-66-030

WIRÓWKA, do bielizny, stan dobry, prod. niem, - 0.4 mln. Wrocław, tel. 62-50-83

WITRYNA CHŁODNICZA, prod. duńskiej, wys. 180 cm, szer. 60 cm, głęb. 80 cm, - 13.0 mln. Polkowice, tel. 076/45-08-57

WITRYNA CHŁODNICZA, przeszklona + lada, 220V, poj. 300l, - 4.5 mln. Wałim, tel. 45-73-32

WYPOSAŻENIE BUFETU, - 30.0 mln. Wrocław, tel. 35-35-079 lub 35-32-460

WYPOSAŻENIE HERBACIARNI, „Herbowa" - sprzęt gastronomiczny, - 50.0 mln. Wrocław, tel. 44-38-11

WYPOSAŻENIE SKLEPU, w branży spożywczej, łącznie z urządzeniami chłodniczymi, - 30.0 mln. Świebodzice, tel. 54-42-38

WYPOSAŻENIE SKLEPU, odzieżowego, z wieszakami, - 8.0 mln. Legnica, tel. 54-58-68, wieczorem

WYPOSAŻENIE SKLEPU, stojaki obrotowe na wieszaki z odzieżą, regulowana wysokość, chromowane, prod. niemieckiej, - 2.5 mln. G. Potoniec, 57-320 Polanica, ul. Bystrzycka 7/1

WYPOSAŻENIE SKLEPU MIĘSNEGO, drobiarskiego, - 40.0 mln. Oleśnica, tel. 071/14-72-31, po godz. 19

ZAMRAŻARKA, 4-szufladowa, stan b. dobry, - 4.0 mln. Głogów, tel. 34-89-07

ZAMRAŻARKA DKK 115, stan b. dobry, - 1.7 mln. Ścinawa, woj. legnickie, tel. 43-64-88

ZAMRAŻARKA 202, stan b. dobry, - 3.5 mln. Lubin, tel. 076/42-12-00

ZAMRAŻARKA 302, stan b. dobry, - 4.5 mln. Lubin, tel. 076/42-12-00

ZAMRAŻARKA ARGOS, nowa, poj. 140l, cena 520zł. Jelenia Góra, tel. 411-78; 318-26

ZAMRAŻARKA DO LODÓW, oszklona, prod. duńskiej, dług. 105 cm, wys. 90 cm, głęb. 60 cm, - 10.0 mln. Polkowice, tel. 076/45-08-57

ZAMRAŻARKA MORS 222, mało używana - 4.5 mln, zamrażarka 4-szufladowa, nie używana - 5.5 mln. Oborniki Śląskie, tel. 10-12-21

ZAMRAŻARKA MORS 121, stan b. dobry, - 2.1 mln. Wrocław, tel. 72-80-51

ZAMRAŻARKA PS 100, 3-szufladowa, - 2.2 mln. Wrocław, tel. 22-93-84

ZAMRAŻARKA WITRYNA, do lodów gałkowych, 6-smakowych, prod. włoskiej, stan b. dobry - 2.200 zł + VAT. Wrocław, tel. 44-44-21 wewn. 150, w godz. 12-16

ZAWORY GRZEJNIKOWE, termostatyczne, cena 0.2 mln/szt. Wrocław, tel. 48-48-74

ZESTAW KUCHENNY, do gastronomii - 8000 zł. Oława, tel. 13-24-46

ZLEWOZMYWAK, brązowy, 2-komorowy - 40 zł. Zgorzelec, tel. 0797/ 135-09

ZLEWOZMYWAK, 2-komorowy, z blachy nierdzewnej - 1 mln, 1-komorowy - 0.8 mln. Kobierzyce, woj. wrocławskie, tel. 11-12-95

ZLEWOZMYWAK, 2-komorowy, z ociekaczem, - 1.2 mln. Oława, tel. 134-149

ZMYWARKA DO NACZYŃ NEFF, używana, sprawna, - 2.5 mln. Wrocław, tel. 25-29-68

ZMYWARKA DO NACZYŃ, produkcji zachodniej, stan dobry, sprawna, 60 x 60 x 84 cm, - 3.5 mln. Oława, tel. 37-795

ZMYWARKA DO NACZYŃ, biała, Favorit 144, stan b. dobry, prod. niemieckiej, - 2.3 mln. Feliks Klich, 59-731 Zebrzydowa 43, gm. Nowogrodziec

ŻELAZKO BOSCH, białe, na parę - 330 tys. Wrocław, ul. Komandorska 82/15

PSY I INNE ZWIERZĘTA

ALASKAN MAHAMUTE, roczny, z rodowodem, - 10.0 mln. Oława, tel. 34-865

BASSETY, owczarki niemieckie, długowłose bez rodowodu, - 3.0 mln. Ludwikowice, gm. Nowa Ruda, ul. Główna 91

BOBTAIL, owczarek staroangielski, szczeniaki, 14-tygodniowe, po championach. Wrocław, tel. 44-15-48

BOKSERY, - 2.0 mln. Wałbrzych, tel. 074/40-03-20

COCKER SPANIEL AMERYKAŃSKI, - 7.0 mln. Joanna Piwońska, 59-255 Tomaszów Bolesławiecki 143, tel. 076/89-480

DALMATAŃCZYKI, cena 2 mln/szt. Stanisław Wusek, Łuczyna, woj. wrocławskie, tel. 14-92-44, po godz. 18, grzecznościowy

DOBERMAN, czarny podpalany, 2-miesięczny, po dużych rodzicach, z książeczką, z małego miotu, - 4.0 mln. Oleśnica, tel. 14-96-91

DOBERMAN, czarny podpalany, 9-miesięczny, książeczka zdrowia, - 3.0 mln. Lubin, tel. 46-50-93

DOBERMAN, brązowy, 8-miesięczny, opanowany, książeczka zdrowia, po rodowodowych rodzicach, - 3.0 mln. Wanda Duszenko, 58-100 Komorów 56/4, gm. Świdnica

DOBERMAN, szczenięta, po ojcu championie i doskonałej matce, zrównoważona psychika psa obronnego, - 8.0 mln. Wrocław, tel. 48 44-25

DOBERMAN, 2.5-letni - 1 mln. Wrocław, tel. 67-73-02

DOBERMAN SZCZENIĘTA, z rodowodem, po championie, po szczepieniach, rodzice po testach psychicznych, cena - 6 do 8 mln. Wrocław, ul. Pilczycka 124a/5

DOBERMANY, szczenięta z rodowodem, po championie, szczepione, rodzice po testach psychicznych, cena 6-8 mln. T. Mazur, Wrocław, ul. Pilczycka 124a/5

DOGI NIEMIECKIE, z rodowodem, pręgowane, cena - 5/8 mln, możliwość rat. Wrocław, tel. 071/48-21-54

DOGI NIEMIECKIE, czarne, arlekiny żółte, rodowodowe - od 4 mln do 15 mln. Ludwikowice, gm. Nowa Ruda, ul. Główna 91

FOKSTERIERY SZORSTKOWŁOSE, szczenięta, po polujących rodzicach, z metrykami, po szczepieniach - 350 zł/szt. Wrocław, tel. 67-98-50

KLACZ, gniada, średnia, 8-letnia, - 30.0 mln. Parszowice, gm. Ścinawa, tel. 43-97-37, po godz.16

KONIE, 2 szt. + klacz, z dokumentacją - 30 mln/szt oraz źrebak - 15 mln. Niemcza, tel. 37-64-30

KOŃ ARAB, czarny, ogier, 4-letni, z jasną grzywą, białe reciny, czystokrwisty, zakupiony w angielskiej stajni, drugie miejsce w Derbach Austrii, - 25.0 mln. Dariusz Rodak, 55-050 Sobótka, ul. Mickiewicza 1a/1

KOTKI PERSKIE, - 4.0 mln. Boguszów Gorce, tel. 074/449-653

KOZA, 1-roczna, biała, mleczna - 150 zł. Kędzierzyn-Koźle, tel. 077/82-29-99

KOZA, biała, kotna, 1-roczna, - 3.3 mln. 58-340 Kolce, gm. Głuszyca, ul. Pamięci Narodowej 11

KOZY DOJNE, 2- i 3-letnie, cena - 3 mln/szt. E. Wójcik, 56-411 Długołęka, ul. Słoneczna 17

KROWA, czarno-biała, zacielona, po trzecim cielaku, spokojna, - 16.5 mln. G. Lisiecki, Brzoza 8, gm. Borów

KURY NIOSKI, po przepierzeniu, cena - 4 zł/szt. Legnica, tel. 25-157

OWCZAREK KAUKASKI, suczka, 8-tygodniowa, o niespotykanym tygrysim umaszczeniu, - 4.0 mln. Joanna Piwońska, 59-255 Tomaszów Bolesławiecki 143, tel. 076/89-480

OWCZAREK NIEMIECKI, szczenięta 4-miesięczne, po wszystkich szczepieniach, ks. zdrowia, nie wybredne w żywieniu tradycyjnym, chowane przy czujnych, nie gryzących rodzicach, na dużym wybiegu i w nie ogrzewanym pomieszczeniu - 1.5 mln/szt. Władysława Żarkowska, 56-406 Łuczyna, woj. wrocławskie, ul. Sadków 37

OWCZAREK NIEMIECKI, szczenięta bez rodowodu - 150 zł/szt. Oława, tel. 13-70-64, grzecznościowy

OWCZAREK SZKOCKI, „collie", cena 3 mln/szt. Bojomice, tel. 074/53-26-54

OWCZAREK SZKOCKI, szczenięta, (lessie), rudobiałe i rudo-czarno-białe, - 4.0 mln. Koźmin, tel. 064/55-737

OWCZAREK NIEM., 10-tygodniowe, po rodowodowych rodzicach, cena - 2.7 mln/szt. Wrocław, tel. 67-72-00

OWCZARKI NIEMIECKIE, z rodowodem, książeczka zdrowia, szczepione, odrobaczone, - 5.0 mln. Sobótka, tel. 071/16-28-76

PAPUGI NIMFY, para, klatka z wyposażeniem + budka, - 1.0 mln. Krzysztof Sobczak, 53-447 Wrocław, ul. Jemiołowa 17A/5

ROTTWEILER, suka 6-miesięczna, po niemieckim reproduktorze, - 8.0 mln. Szczepanów, tel. 071/17-34-29

ROTTWEILER, suczka, cena - 6 mln, pies - 7 mln. Joanna Piwońska, 59-255 Tomaszów Bolesławiecki 143, tel. 076/89-480

ROTTWEILERY, czarne podpalane, suczki 4-miesięczne, z rodowodem, po szczepieniach - 6 mln/szt. Wrocław, tel. 34-33-068

SETER IRLANDZKI, - 6.0 mln. Świdnica, tel. 074/52-40-69

SRAFFORD, 9-miesięczny, żółty, bardzo silnej budowy, syn zwycięzcy Europy, - 9.0 mln. Mirosław Budźko, 59-225 Chojnów, ul. Paderewskiego 30b/8

STAFFORD SZCZENIĘTA, amerykańskie, koplowane uszy, szczepione, po złotych medalistach, rodzice bardzo agresywni, - 12.0 mln. Mirosław Budźko, 59-225 Chojnów, ul. Paderewskiego 30b/8

SZNAUCER MINIATUROWY, „pieprz i sól" - 6 mln. Wrocław, tel. 11-12-95

SZNAUCERY OLBRZYMY, czarne, z rodowodem, dorodne, starannie odchowane i zrównoważone, 4-miesięczne suczki, nadają się na psy towarzyszące i obronne (nie linieją i nie są hałaśliwe), - 5.0 mln. Gosławice k. Wrocławia, tel. 071/17-11-82

BIZNES

DOCHODOWA PRODUKCJA, - dziewiarstwo, maszyny, zbyt - 130 mln, sprzedam lub zamienię na samochód osobowy. Dariusz Bryła, 59-960 Wykroty, gm. Nowogrodziec, ul. Godzieszów 78

FIRMA POLIGRAFICZNA DIODRUK, sp. z.o.o., poszukuje partnera lub współudziałowca do bieżącego prowadzenia działalności poligraficznej. Dzierżoniów, tel. 074/ 31-42-61

FIRMY BUDOWLANE, - samochód wywrotka do dyspozycji, dorywczo lub na stałe. Oława, tel. 33-555

FORMY WTRYSKOWE, na przymiary szkolne (4 szt.), siła, oprzyrządowanie, technologia, rynki zbytu + forma gratis, - 40.0 mln. Strzegom, tel. 074/ 55-06-77

JESTEŚ OPERATYWNY, odpisz. AMAR, 54-436 Wrocław, ul. Budziszyńska 82/7

KOMPLET DOKUMENTÓW, dla chcących ubiegać się o kredyt w wysokości 100 mln (na jedno miejsce pracy), na rozwój małej przedsiębiorczości, na wsi, wysyłam za pobraniem - 0.3 mln, osobiście - 0.2 mln. Marian Nagrodzki, 48-315 Jasienica Dolna 10a, tel. 077/ 35-96-94

NAWIĄŻĘ KONTAKT, z Network Marketing. Wałbrzych, tel. 074/43-22-23, w godz. 8-13 i po 21

NAWIĄŻĘ WSPÓŁPRACĘ, z producentem galanterii drewnianej, zbyt na czeskiej granicy. Karpacz, woj. jeleniogórskie, tel. 075/619-739

PRODUCENT ODZIEŻY "STYL"
nawiąże współpracę z odbiorcami konfekcji damskiej.
Tel. 071/11-32-71
Oława, ul. Chrobrego 23a DH "KWADRACIAK" lp.
OP 9K218

NAWIĄŻĘ WSPÓŁPRACĘ, z producentami mebli na dostawę drzwiczek, szuflad kasetonowych - różne wzory. Wrocław, tel. 071/61-37-05

NAWIĄŻĘ WSPÓŁPRACĘ, lub wydzierżawię obiekty 2x300 m2, na działce narożnej 1.200 m2, w Radwanicach (100 m od trasy Wrocław-Opole). J. Pieniądz, Radwanice, tel. 11-76-18, po godz. 18

OCZEKUJĘ PROPOZYCJI, mieszkam w Kanadzie, mam wolny czas, zajmuję się branżą samochodową, propozycje z innych branż m.in. krawiectwa. Robert Gorecki, London, Ontario N6E 1V9 Canada, ul. 390-812 Southdale Rd. East

ODDAM W DZIERŻAWĘ, lub przystąpię do spółki: Staliniec T 100 hydrauliczny, z pługiem, na okres nie krótszy niż 6 m-cy - 10 mln/miesiąc. Wrocław, tel. 071/67-87-02

ODDAM W DZIERŻAWĘ, lub przystąpię do spółki - ciągnik Białoruś, typ budowlany lub rolniczy, na okres nie krótszy niż 6 m-cy, cena wynajmu 10 mln/m-c dla 1 sztuki. Wrocław, tel. 67-87-02

ODDAM W DZIERŻAWĘ, lub przystąpię do spółki - Starbeta o poj. gruszki 2.25 m3, na okres nie krótszy niż 6 m-cy, cena wynajmu 10 mln/m-c. Wrocław, tel. 67-87-02

ODDAM W DZIERŻAWĘ, lub przystąpię do spółki: wyposażenie zakładu blacharskiego (giłotyna elektryczna, żłobiarka, walcarka ręczna), cena wynajmu - 5 mln/miesiąc. Wrocław, tel. 071/67-87-02

ODDAM W DZIERŻAWĘ, lub przystąpię do spółki: zestaw Jelcz 317D + naczepa do przewozu betonu, na okres nie krótszy niż 6 m-cy - 15 mln/miesiąc. Wrocław, tel. 071/67-87-02

POMIESZCZENIA I PLAC, 2 ha, przy drodze głównej, 4 km od centrum Jeleniej Góry, schrott lub komis samochodowy, oczekuję propozycji. 58-505 Jelenia Góra 7, skr. poczt. 452

POSIADAM, kompletne wyposażenie dyskoteki, oświetlenie + nagłośnienie, oczekuję propozycji współpracy lub inne. Nowa Ruda, tel. 0791/ 21-78, w godz. 9-22

POSIADAM DZIAŁKĘ, 7300 m2, kl.IVb, przy szosie i stacji CPN z możliwością budowy warsztatu sam. lub inne propozycje, szukam wspólnika, - 350.0 mln sprzedam. - Radwanice, tel. 11-77-48

POSIADAM POMIESZCZENIA, 30 m2, woda, siła, telefon, przyjmę chałupnictwo lub współpracę. Wrocław, tel. 346-66-89, po godz. 17

POSZUKUJĘ PRODUCENTÓW, dostawców tiumików polskich do aut zach., oferty z cenami. P.H.U „Kartel", 46-040 Krasiejów, woj. opolskie, ul. Brzeziny 22a, tel. 077/65-13-57, po godz.20

POSZUKUJĘ PRODUCENTÓW, gier planszowych, toczę drewniane, ekologiczne pionki do gier, poszukuję stałych odbiorców. Wolibórz k. Nowej Rudy, tel. 0791/22-59

POSZUKUJĘ PRZEDSTAWICIELI, na terenie Polski. Wałbrzych, tel. 074/43-22-23, w godz. 8-13 i po 21

POSZUKUJĘ WSPÓLNIKA, do zagospodarowania stawów rybnych koło Bolesławca. Bolesławiec, tel. 37-41

POSZUKUJĘ WSPÓLNIKA, interesującego się naturoterapią, parapsychologią lub radiestezją. Wrocław, tel. 35-30-590

POSZUKUJĘ WSPÓLNIKA, z wkładem - 20.000 zł (gastronomia). Oleśnica, tel. 071/14-72-31, po godz.

żeniem. - 23.0 mln. Oława, tel. 39-249

AUTOMAT DO LODÓW, 1982 r., brązowy, prod. NRD, 2-smakowy, chłodzony powietrzem, zasilany 380V, wydajny, mało używany, stan b. dobry, - 10.0 mln lub zamiana na 126p. Złotoryja, tel. 78-36-26

AUTOMAT DO PASZTECIKÓW, - 120.0 mln lub przyjmę wspólnika gastronoma. Wrocław, tel. 25-45-75

AUTOMATY, do produkcji rajstop, prod. włoskiej, 3 szt. - 9.0 mln. St. Chłoń, 57-120 Wiązów 49, woj. wrocławskie

CENTRALKA AUTOMATYCZNA, 8-numerowa, typ Mikrovel, stan b. dobry, - 11.0 mln. Kłodzko, tel. 074/67-27-81 wewn. 25

CYKLINIARKA, - 12 mln oraz silnik elektryczny, 7.5 kW, 1400 obr/min - 200 zł. Wrocław, tel. 34-16-959

CZESARKA, maszyna do produkcji „misia", - 15.0 mln. Żary, tel. 068/72-74-90

CHŁODNIA, biała, kubatura 32 m3, z płyty poliuretanowej gr. 15 cm, temp. chłodzenia do -30 st. C, automatyczna, stan b. dobry - 25.000 zł + VAT. Wrocław, tel. 44-44-21 wewn. 150, w godz. 12-16

DIAGNOSKOP, diesel Mc, stan b. dobry, - 35.0 mln. Legnica, tel. 54-51-39, w godz. 8-16

DOJARKA ELFA-LAVAL, stacjonarna, szwedzka licencja, stan idealny, kilka części zapasowych, - 9.0 mln. Tadeusz Bodak, Opatowice 13, gm. Borów

DYSTRYBUTOR PALIW HOCK, - 8.0 mln. Wrocław, ul. Strzegomska 274/17

DŹWIG RAMIENIOWY ŻYRAFA, do wyciągania silników. Wrocław, tel. 090/34-42-12

EFEKT DYSKOTEKOWY „EDEN", - 750 zł. oraz maszyna do dymu - 350 zł., razem lub osobno. Brygida Folęga, 59-960 Wykroty, gm. Nowogrodziec, ul. Godzieszów 78

ELEKTROWCIĄG SUWNICOWY, udźwig 1 tona, fabrycznie nowy, - 45.0 mln. Pajęczno, woj. częstochowskie, tel. 034/ 11-21-05, po godz. 15

ELEKTROWIBRATOR, 2 szt., do pustaczarek, 2.1 kW i 0.85 kW, prod. Indukta Bielsko Biała, - 3.0 mln + VAT. Wrocław, tel. 343-47-06, 090/344-573

FORMA DO KRĘGÓW, średnica 100 mm, - 2.0 mln. Pisanowice, gm. Brzeg Opolski, tel. 077/12-66-10

FREZARKA, dolnowrzecionowa, żeliwna, - 20.0 mln. Ryszard Antczak, 58-340 Głuszyca, ul. Piastowska 16

FRYTKOWNICA, niemiecka, nowa i używana, - 5.0 mln. Wrocław, tel. 25-54-32

GIĘTARKA, elektryczno-hydrauliczna, - 1.0 mln. 58-308 Wałbrzych, ul. Noworudzka 14b

GRUBOŚCIÓWKA 4-STRONNA, 1985 r., prod. norweskiej, - 150.0 mln. Środa Śląska, woj. wrocławskie, tel. 17-37-63

HYDROFOR, - 6.0 mln. Sosnówka, gm. Podgórzyn, tel. 61-03-40

HYDROFOR, 1987 r., 300 l, z pompą 3-stopniową, silnik 5.5 0KW, stan b. dobry, od paru lat nie używany, - 4.5 mln lub zamiana na betoniarkę 150 l, 200 l lub wałek strunowy. Tadeusz Bodak, Opatowice 13, gm. Borów

IMADŁA ŚLUSARSKIE, duże, stan dobry - 60 zł/ szt. Wrocław, tel. 67-77-34

KARCHER, 620 cali, 20-130 bar, 2.2 kW, wydajność 500 l/h, 580 x 250 x 330 mm, masa 14.5 kg, - 15.0 mln. Dariusz Helmecki, 51-361 Wiczyce, ul. Wrocławska 11

KARCHER, ze spalinowym podgrzewaczem wody, temp. max. 90 stopni C, ciśnienie 100 bar, masa 35 kg, - 31.9 mln. Dariusz Helmecki, 51-361 Wiczyce, ul. Wrocławska 11

KARCHER, 310", max 100 bar, 1.75 kW, wydajność 400 l/h, 365x175x245 mm, masa 12 kg, fabrycznie nowy, - 7.5 mln. Dariusz Helmecki, 51-361 Wiczyce, ul. Wrocławska 11

KARCHER EINHELL 1801-F, 100 bar, wydajność do 450 l/h, 1.8 kW, 230 V, masa 14 kg, fabrycznie nowy, - 5.8 mln. Dariusz Helmecki, 51-361 Wiczyce, ul. Wrocławska 11

KOCIOŁ PAROWY, niskociśnieniowy, kompletny, przewoźny - 8 mln, prostownik do galwanizacji, stan b. dobry - 7 mln. Wrocław, tel. 61-76-73

KOMBAJN DO DREWNA SIMOB, 1977 r., zielona, mały przebieg, 4-wrzecionowa, szer. 19 cm, dł. 400 cm - 20.000 zł. Wrocław, tel. 55-26-17

KOMPRESOR WD-53, do remontu, - 3.5 mln. 58-308 Wałbrzych, ul. Noworudzka 14b

KOSIARKA DO TRAWY, spalinowa, silnik 4-suw, 3.5 KM, serwisowana, regul. wysokość koszenia, stan b. dobry, - 3.0 mln. Wrocław, tel. 071/614-575, g.8-19, grzecznościowy

KOSIARKA DO TRAWY OSA, - 4.0 mln. Chocianowiec, woj. legnickie, tel. 85-615

KOSIARKA DO TRAWY, elektryczna - 150 zł. Wrocław, tel. 11-12-95

KOWADEŁKO DUŻE, z kompletem kowalskim, - 3.5 mln. Legnica, tel. 076/56-20-59

KSEROKOPIARKA SHARP Z 25, - 22.0 mln. Wrocław, tel. 68-63-59

KUCHNIA POLOWA, 100 l oraz dwa nowe kotły, - 5.0 mln. Wrocław, tel. 25-54-32

KUPIĘ, na dogodnych warunkach lub wydzierżawię wtryskarkę KUASY 100/25 W, automatyczną, na częściach elektronicznych. Marek Mytnik, 68-120 Iłowa, ul. Żagańska 62

KUPIĘ CYKLINIARKĘ, do ok. 500 zł. Wrocław, tel. 67-26-63

KUPIĘ DACHÓWCZARKĘ, do produkcji dachówek cementowych. Legnica, tel. 076/28-156

KUPIĘ FREZARKĘ, do drewna. Wrocław, tel. 72-69-25, 25-50-21 wewn. 231

KUPIĘ LODÓWKĘ, małą do przyczepy campingowej. Wrocław, tel. 72-54-81

KUPIĘ MASZYNĘ, do produkcji siatki ogrodzeniowej, na silnik elektryczny. Konradów, gm. Głuchołazy, tel. 077/394-005

KUPIĘ MASZYNĘ, do produkcji papierowych toreb krzyżowych nr 5, może być z drukarką. Chojnów, tel. 18-84-32 lub 18-87-58

KUPIĘ MASZYNĘ, przewijarko-bobiniarkę, do przecinania folii, papieru z roli na rolę, szer. robocza min 150 cm, może być do remontu. Wrocław, tel. 35-41-142

KUPIĘ MIGIMAT, 380 V, do 12 mln. Brzostów, gm. Jarocin, tel. 062/47-22-18

KUPIĘ SPRĘŻARKĘ WD 53, lub podobną. Wrocław, tel. 63-39-35

KUPIĘ STÓŁ, wibracyjny do betonu. Wrocław, tel. 25-13-39, wieczorem

KUPIĘ FORMĘ ELEKTRYCZNĄ, do bieżnikowania opon Żuka. Wojcieszyce, tel. 075/522-49

KUPIĘ FREZARKĘ UNIWERSALNĄ JAFO, Jarocin, stan b. dobry (krawędziarka mechaniczna) i zwijarkę do blachy, 2m. Brzeg, tel. 077/12-39-31

KUPIĘ KOSIARKĘ ELEKTRYCZNĄ, do trawy, z pojemnikiem, szer. robocza 45 cm. Kamieniec Ząbkowicki, tel. 074/17-35-89

KUPIĘ MASZYNY LUB URZĄDZENIA, do produkcji dochodowej - do 150 mln. Konradów, gm. Głuchołazy, tel. 077/394-005

KUPIĘ MASZYNY SZWALNICZE. Świdnica, tel. 074/ 52-26-03

KUPIĘ MASZYNY SZWALNICZE, przemysłowe. Kamienna Góra, tel. 38-79

KUPIĘ PLUCZKO - OBIERACZKĘ. Wałim, woj. wałbrzyskie, tel. 58-320

KUPIĘ SANKI GÓRNE, do tokarni. Oława, tel. 071/333-90

KUPIĘ SILNIK PRZYCZEPNY, do łodzi, o mocy 5-7 KM. Wrocław, tel. 57-62-86

KUPIĘ SPAWARKĘ 220/380V, uszkodzoną, zepsutą. Wrocław, ul. Powst. Śląskich 193/9, wiecz.

KUPIĘ STÓŁ DO EUROPALET, pilnie. Głogów, tel. 076/31-23-33

KUPIĘ TOKARKĘ REWOLWEROWĄ, RNA 14 lub 18. Oława, tel. 071/333-90

KUPIĘ WKRĘTARKĘ ELEKTRYCZNĄ 220V, z ustawianym momentem obrotowym, do nakrętek 22 i podobnych. Wrocław, tel. 51-96-41

LINOTYP N-140, 1979 r., - 15.0 mln. Dzierżoniów, tel. 074/ 31-42-61

MAGIEL, elektryczny, przemysłowy, - 16.0 mln. Wrocław, tel. 63-12-21, wewn.38, do godz.14.30

MAGIEL ELEKTRYCZNY, ręczny - 1.5mln, maszyny do szycia - odlewy na stoły 30 szt. - 1mln/szt., szafy biblioteki3-8mln, bieliźniarki secesyjne2 szt. po 5mln. Jelenia Góra, tel. 075/216-94

MAGIEL ELEKTRYCZNY, mało używany, - 1.5 mln. Andrzej Oleksiak, Trzebień, ul. Os. Leśne 5/3

MAGIEL ELEKTRYCZNY, przemysłowy, bez silnika, - 8.0 mln. Brzeg, tel. 16-58-70

MAGIEL ELEKTRYCZNY, mało używany, - 1.9 mln. Szklarska Poręba, tel. 075/17-35-61

MAGIEL ELEKTRYCZNY, domowy, prod. polskiej, dł. wałka 80 cm, nie używany, stan b. dobry, - 2.5 mln. Legnica, tel. 56-11-24

MAGIEL ELEKTRYCZNY SCHUPF, domowy, mało używany, z oryginalnym stołem, dł. wałka 70 cm - 4.2 mln. stół prostokątny rozkładany + szyba - 2.5 mln. Wrocław, tel. 63-20-34

MAGIEL NA KORBĘ, wał o dł. 70 cm, nowy, - 0.8 mln. Wrocław, tel. 975/01-92-07, radiotelefon

MASZYNA, do suszenia bielizny, - 1.2 mln. Wrocław, tel. 67-54-00

MASZYNA 2 PS-A3, 1984 r., płaska, - 60.0 mln. Dzierżoniów, tel. 074/ 31-42-61

MASZYNA DO CZYSZCZENIA, kożuchów, odzieży skórzanej i skór, metoda trocinowa(typu - Leiter), stan b. dobry, - 8.0 mln. Żarów, tel. 074/58-92-95

MASZYNA DO LODÓW, prod. niemieckiej, 4szt, stan dobry, ceny - 5/10/20/25 mln. Krapkowice, tel. 077/66-25-05

MASZYNA DO MIELENIA MIĘSA, typ „Wilk", stan techn. dobry, model Fi-10, - 5.5 mln. Borowa Olesnicka, woj. wrocławskie, tel. 14-81-12

MASZYNA DO ODCHUDZANIA, i masażu firmy „Zelmer", - 1.0 mln. Legnica, tel. 50-64-52

MASZYNA DO PISANIA IBM, z francuską trzcionką, elektryczna + nowa taśma, - 1.2 mln. Nysa, tel. 077/359-609

MASZYNA DO PRODUKCJI, lodów, produkcja włoska, - 8.0 mln. Zgorzelec, tel. 0797/510-90, wieczorem

MASZYNA DO PRODUKCJI, torebek papierowych, rozm. 0.5 kg, 1 kg, 2 kg, - 45.0 mln. Oława, tel. 071/17-37-45

MASZYNA DO PRODUKCJI SWETRÓW, Singer, nowa, z komputerem, 2-płytowa, 100 programów. Góra, tel. 065/43-39-63

MASZYNA DO SZYCIA, ryglówka „Singer", 42 ściegi, - 25.0 mln. Kamienna Góra, tel. 0798/24-96-50-75

MASZYNA DO SZYCIA, ryglówka „Juki", 28 ściegów, - 15.0 mln. Kamienna Góra, tel. 0798/24-96-50-75

MASZYNA DO SZYCIA, skór, słupkowa, 2-igłowa, głowica, - 4.0 mln. Kamienna Góra, tel. 0798/24-96-50-75

MASZYNA DO SZYCIA, fałciarka komputerowa, programator (214 programów), firmy PFAS Creative 1475CD, - 35.0 mln. Wrocław, tel. 35-43-064

MASZYNA DO SZYCIA YUKI, overlock - 2.500 zł, 2-igłowa, rozstaw igieł 6-4 - 2.500 zł. Piechowice, woj. jeleniogórskie, tel. 534-57

MASZYNA DO SZYCIA SINGER, 1930 r., wielozynnościowa, - 9.0 mln. Wrocław, tel. 55-31-13

MASZYNA DZIEWIARSKA MODA, jednopłytowa, nowa, mało używana, - 0.6 mln. Oława, tel. 37-795

MASZYNA DZIEWIARSKA, nie używana, 1-płytowa, stan b. dobry, - 1.0 mln. Wrocław, tel. 66-17-71, wieczorem

URZĄDZENIA GASTRONOMICZNE

★ KOMIS
★ NOWE
★ UŻYWANE

„JAKOS" Wrocław, ul. Obornicka 78
tel. 72-71-76
OP951709

MASZYNA DZIEWIARSKA PFFAF, Electronic 6000, z komputerem, 4-nitkowa, zmieniacz kolorów, nowa - 2.000 zł. Lubin, tel. 076/44-43-85

MASZYNA DZIEWIARSKA, 2-płytowa, Veritas, - 2.0 mln. Żary, tel. 068/74-72-90

MASZYNA DZIEWIARSKA, Moda, 1-płytowa, - 1.0 mln. Żary, tel. 068/74-72-90

MASZYNA KARCHER, do czyszczenia dywanów i tapicerki, nowa, na gwarancji, - 16.0 mln. Wrocław, tel. 57-06-71

MASZYNA KOMPUTEROWA, 1990 r., prod. włoskiej, do produkcji skarpet, wydajność 500 szt./ 10 godz. - 350.0 mln. Wojcieszyce, tel. 075/502-80

MASZYNA NOBAS 1232/1, 1984 r., - 350.0 mln + VAT. Czernikowice, woj. legnickie, tel. 18-80-61, po godz. 22, 076/ 17-89-29

MASZYNA SINGER, wieloczynnościowa, z 1930r, - 9.0 mln. Wrocław, tel. 55-31-13

MASZYNA STOLARSKA, dwupiła formatowa z podcinakami do płyt DMGA 35 - prod. Rema Rescel - 100 mln z VAT-em. Boguszów Gorce, tel. 074/449-964

MASZYNA STOLARSKA, formatyzerko-tokarka, - 45.0 mln + VAT. Syców, tel. 06475/27-53

MASZYNA STOLARSKA DYMA, z przystawkami, - 20.0 mln. Ząbkowice Śląskie, tel. 074/15-24-94

MASZYNA STOLARSKA DYMA-8, 1993 r., z przystawkami, mało używana, - 25.0 mln. Oława, tel. 37-795

MASZYNA TYPOGRAFICZNA MANN, 1939 r., - 10.0 mln. Dzierżoniów, tel. 074/ 31-42-61

MASZYNY DO PRODUKCJI, skarpet, włoskie, 2 sztuki, + łączarka, - 150.0 mln lub zamiana na VW busa. Wrocław, tel. 34-66-030

MASZYNY DO PRODUKCJI, napojów chłodzących, myjka tunelowa, prod. bułgarskiej - 30 mln, saturator - 26 mln, dozownica soków - 25 mln, kapslownica automatyczna - 26 mln, myjka tunelowa prd. polskiej - 32 mln, kapslownica automatyczna - 17 mln, 2 rozlewaczki XRB-15 - 12 mln/szt. Legnica, tel. 076/54-41-23

MASZYNY DO SZYCIA, stebnówki „Textima", zielone 6 mln, popielate 7 mln. Kamienna Góra, tel. 0798/24-96, 50-75

MASZYNY DZIEWIARSKIE, overlock YUKI MO-634, DEV 4-nitkowy, PFAFF lock 797 5-nitkowy - 1500 zł./szt. Dariusz Bryła, 59-960 Wykroty, gm. Nowogrodziec, ul. Godzieszów 78

MASZYNY DZIEWIARSKIE, komputerowe PFAFF ELECTRONIC 6000, z napędem, zmieniacz kolorów i inne - 5500 zł./szt. Dariusz Bryła, 59-960 Wykroty, gm. Nowogrodziec, ul. Godzieszów 78

MASZYNY KRAWIECKIE, przemysłowe, łucznik (2 szt.) - 2 mln/szt i overlock 3-nitkowy (obrzuca i zszywa), prod. indyjskiej „Kawery" - 4 mln. Wrocław, tel. 57-13-94

MASZYNY MASARSKIE, Kuter, Wilk, nadziewarka prod. niemieckiej, sprawne, - 75.0 mln. Wałbrzych, tel. 41-61-98, po godz. 15

KOMIS URZĄDZEŃ GASTRONOMICZNYCH
pomoże ci kupić i sprzedać urządzenia: lady, regały i maszyny
Wrocław, ul. Krakowska 180
(teren pralni)
tel. 343-84-66, wew. 236
OP961829

MASZYNY MASARSKIE, niemieckie, żeliwne, odrestaurowane i przegrzane w 1995r: kuter na 120 kg, szpryca hydrauliczna na 60l, agregat chłodniczy na 30 świń, wanny nerkówki, 3 stoły, skrzynie i inne dodatkowe wyposażenie, - 140.0 mln. Leszno, tel. 065/38-03-33

MASZYNY STOLARSKIE, cena 8-12 mln. Trzebnica, tel. 12-04-49

MASZYNY STOLARSKIE, frezarka - 7 mln, piła, 4KW - 6 mln. Sosnówka, gm. Podgórzyn, tel. 61-03-40

MASZYNY STOLARSKIE, : grubościówka, wyrówniarka, frezarka dolnowrzecionowa, 3 pilarki, wiertarka pozioma i szlifierka taśmowa) - 8.000 zł. Jawor, tel. 70-60-37

MASZYNY SZWALNICZE, : Overlock, 3-nitkowy - 3.5 mln, Łucznik - 3 mln, maszyna do szycia, leworamienna - 3 mln. Wrocław, tel. 346-42-29

MASZYNY SZWALNICZE, rębderówka Union Special - 20 mln, stebnówka - 10 mln. Wrocław, tel. 090/34-32-77

MASZYNY SZWALNICZE, stebnówka Juki, Textima, 2-igłówka Juki, overlock Yamato - 8-20 mln. Wałbrzych, tel. 074/43-43-29, po godz. 16

MASZYNY I URZĄDZENIA, poligraficzne (offset): Rotaprint R35KM (B3) oraz R40Sy (A4), gilotyna Ideal 4810-90, kopiorama, stół montażowy, kuwety, farby i inne, cena do uzgodnienia. Wrocław, tel. 071/57-74-86, wieczorem

MIESZAŁKA CUKIERNICZA, z kotłem, - 70.0 mln. Wrocław, tel. 48-48-74

MIESZAŁKA-350, - 4.5 mln. Bardo, tel. 17-13-26, wieczorem

MIGOMAT, na gwarancji, nowy, kompletny, duży zakres regulacji, przystosowany do argonu i podgrzewacza - 16.5 mln oraz reduktory i butla z dwutlenkiem węg., drut - 4.5 mln. Smogonów Wielki 52, gm. Wińsko, tel. 38-90-426

MIGOMAT 140A/220V, nowy, prod. niemieckiej, + osprzęt, - 7.5 mln. Wałbrzych, tel. 074/45-56-18, grzecznościowy

MIGOMAT EINHELL 175 T, grubość drutu 0.5-1.2 mm, fabrycznie nowy, - 17.0 mln. Dariusz Helmecki, 51-361 Wiczyce, ul. Wrocławska 11

MIGOMAT EINHELL, 175 Turbo, 220/380V, 175A, drut fi 0.6-1.0, wentylator, wyłącznik przeciążeniowy, spawanie ciągłe i punktowe, do stali i aluminium, z osprzętem, nowe, na gwarancji 12 m-cy, serwis, - 17.5 mln (wystawię fakturę VAT). Kłodzko, tel. 074/67-34-72 wewn. 489

MIGOMAT EINHELL, 145 turbo, 220V, 145A, drut fi 0.6-0.8, wentylator, wyłącznik przeciążeniowy, do stali i aluminium, z osprzętem, nowy, na gwarancji 12 m-cy, serwis, - 10.9 mln (wystawię fakturę VAT). Kłodzko, tel. 074/67-34-72 wewn. 489

MIGOMAT TIP 140, grubość drutu 0.5-1.2 mm, - 7.9 mln. Dariusz Helmecki, 51-361 Wiczyce, ul. Wrocławska 11

MYJKA NIEMIECKA, wysokociśnieniowa, 220V, 480l/h, 130 atm., doprowadzenie wody do 60 st. C, płynna regulacja ciśnienia, dozowanie środków myjących, możliwość hydropiaskowania, nowa, na gwarancji 12 m-cy, serwis, - 9.0 mln (wystawię fakturę VAT). Kłodzko, tel. 074/67-34-72 wewn. 489

NARZĘDZIA WARSZTATOWE, : opalarka - 70 zł, piła taśmowa 560 W - 180 zł, hebel 600 W - 140 zł, gumówka 600 W - 70 zł, 750 W - 100 zł i 2000 W - 190 zł, szlifierka oscylacyjna - 60 zł. Wrocław, tel. 55-02-45, po godz. 21

NITOWNICA PNEUMATYCZNA, prod. angielskiej, śred. nitów 3-5mm, - 1.0 mln. Jelcz-Laskowice, tel. 31-82-517, wieczorem

NOŻYCE GILOTYNOWE, 1985 r., do blachy, prod. czeskiej, gr. cięcia 6.3 mm, dł. 3150 mm, ciężar 8.5 t, stan b. dobry, silnik 11 KW, dociski hydrauliczne, - 320.0 mln. Legnica, tel. 076/54-69-83

NÓŻ KRAWIECKI, przemysłowy, węgierski, 380 W, z mechaniczną ostrzałką, - 4.0 mln. Wrocław, tel. 62-86-69

OBROTOMIERZ, do pomiaru obrotów silników i innych urządzeń, od 40 do 48 tys. obrotów/min., z futerałem + wyposażenie (przystawki), - 3.5 mln. Jan Łapot, 55-316 Rakoszyce, gm. Środa Śląska, ul. Średzka 5/5

OBUDOWA CYKLINIARKI, bez silnika, bębna i turbiny, - 2.0 mln. Dariusz Zień, 55-025 Mrozów, gm. Miękinia, ul. Kościuszki 2'

ODDAM W DZIERŻAWĘ KARCHER, 150 A, cena 10 zł/dzień lub inne propozycje. Wrocław, tel. 34-64-214

OPIEKACZ DO SANDWICZY, „Dany Grill" - 4.2mln, bemar, 8 wanienek, 4.5kW- 6mln, regał „Blanco" cukierniczy - 4.5mln. Jelenia Góra, tel. 525-64

OPRYSKIWACZ PILMET 2000l, 18 metrów, technicznie sprawny, 68.0 mln lub zamiana na opryskiwacz Ślęża 1000l, biała beczka. Jawor, tel. 076/70-85-64

OPRYSKIWACZ SPALINOWY, plecakowy, 11 l, prod. japońskiej, - 4.5 mln. Wrocław, tel. 22-18-32

OSTRZAŁKA DO WIERTEŁ, prod. szwedzkiej, - 4.0 mln lub zamiana na migomat. Eugeniusz Tulecki, Wrocław, ul. Koreańska 44b

OWERLOCK TEXTIMA 8514, centralne smarowanie, kompletny, stan b. dobry, - 16.0 mln. Wałbrzych, tel. 230-49

PAKOWACZKA PRÓŻNIOWA typ IN5, - 60.0 mln. Wrocław, tel. 22-19-85

PAKOWACZKA PRÓŻNIOWA IN-5, 1993 r., Audion Elektro, stan b. dobry, konstrukcja komorowa o wymiarach 420x420x170 mm, jednolistwowa o długości listwy grzejnej 415 mm i szer. 3 mm, moc 1850 W, zasilanie trójfazowe, 10-stopniowa regulacja czasu, - 48.0 mln. Waldemar Szermer, Trzebnica, tel. 12-06-67, grzecznościowy

PASTERYZATOR 100-LITROWY, z agregatem chłodniczym, używany 1 sezon, - 10.0 mln. Krapkowice, tel. 077/66-25-05

PIEC CUKIERNICZY, z blachami i stołem produkcyjnym, - 8.0 mln. Ujeździec Wielki 62, gm. Trzebnica

PIELNIK OGRODOWY, jednorzędowy, - 0.7 mln. Józef Koliński, 59-950 Polana 3, gm. Węglińiec, woj. jeleniogórskie

PILARKA TARCZOWA, ręczna, 230 V, 1040 W, - 2.2 mln. Zgorzelec, tel. 0797/ 135-09

PIŁA, do wzdłużnego cięcia wałków z wózkiem prod. sam. + silnik 13kW + piła tarczowa średn. 85 cm, - 7.0 mln. Ryszard Antczak, 58-340 Głuszyca, ul. Piastowska 16

PIŁA DO DREWNA, profesjonalna, nowa, typ PS-180, Husqvarna, - 10.0 mln. Wrocław, tel. 341-62-35

PIŁA KRAJZEGA, do drewna, na pas transmisyjny, mocny stalowy stół - 250 zł. + silnik 10 kW, 380 V - 350 zł. p. Maria, Proboszczów 32, gm. Pielgrzymka, woj. legnickie

PIŁA ŁAŃCUCHOWA, elektryczna, 220V, 2000W, dł. prowadnicy 40cm, - 2.2 mln. A. Imielwski, 59-607 Niwnice, gm. Lwówek Śl., ul. Gradówek 30

PIŁA RĘCZNA, (Krajzega), 1000 W, - 1.8 mln. Wrocław, tel. 55-02-45, po godz.21

PIŁA TARCZOWA, 380 V, silnik 7 kW, - 3.0 mln. Rościsławice, tel. 10-21-97

PIŁA TARCZOWA, ze stołem na kółkach, silnik 4 kW, tarcza cięcia do średnicy 100 cm, - 8.5 mln. Radwanice, tel. 11-77-48

PIŁA TARCZOWA, z silnikiem, 3 kW, - 4.5 mln. - Radwanice, tel. 11-77-48

PIŁA TARCZOWA, 80 mm, na żelaznym stole, bez silnika, na pas transmisyjny, - 2.8 mln. Józef Koliński, 59-950 Polana 3, gm. Węglińiec, woj. jeleniogórskie

PIŁA TAŚMOWA, żeliwna, - 15.0 mln. Ryszard Antczak, 58-340 Głuszyca, ul. Piastowska 16

PIŁA MOSTOWA TARCZOWA, 1995 r., z silnikiem trójfazowym 4,5 kW, do cięcia kamieni naturalnych, max. gr cięcia 15 cm, idealna do stopni, parapetów, nagrobków, nowa (wystawię fakturę VAT). Zgorzelec, tel. 0797/54-167, 184-22

PIŁA TAŚMOWA, 19/ r., - 9.0 mln. A. Bożysiewicz, 55-037 Uraz, ul. Brzeska 6

PIŁY DIAMENTOWE, „na sucho", m 350 do betonu - 4.5 mln, m 230 do kamienia i betonu - 1.2 mln, m 180 - 0.9 mln, m 115 - 0.4 mln, ściernice diametnowe m 300 i 200 - 2 mln. Wrocław, tel. 21-87-86

PODKLEJARKA, do flizeliny, nowa, 2 szt, - 20.0 mln /szt., Dzierżoniów, tel. 074/31-61-69, 31-44-86

PODLICZNIK ELEKTRYCZNY, 1995 r., 3-fazowy, - 0.6 mln. Bogusław Rząsza, Wrocław, tel. 72-69-25 i 25-50-21, wewn. 239

PODNOŚNIK, pneumatyczno-hydrauliczny, kompletny z prowadnicą kanałową, 6.3 t, - 6.5 mln. Legnica, tel. 54-09-20

PODNOŚNIK „ŻABA", 2 tony, - 1.2 mln. Zgorzelec, tel. 0797/ 135-09

PODNOŚNIK KOLUMNOWY, 1995/96 r., nowy, 6-kolumnowy, 12 t, nie używany, na osobowe i ciężarowe, - 55.0 mln. Oława, tel. 1/ 388-83

POLERKA, 180 W, cena - 115 zł. Wrocław, tel. 55-02-45, po godz.21

POLEWARKA LAKIERU, 1-głowicowa, szer. 130 cm, - 160.0 mln lub zamiana na samochód osobowy. Wrocław, tel. 071/34-38-943

POMPA DO HYDROFORU, 1.5 KW, siła, - 5.0 mln. Wrocław, tel. 346-64-22

POMPA HYDRAULICZNA, nowa, do wózka widłowego lub kombajnu, PZ-II-K25P, ciśnienie 16 MPa, - 1.7 mln. Jelcz-Laskowice, tel. 318-60-00

POMPA ŁOPATKOWA, do wtryskarki KUASY, nowa, - 20.0 mln. Ząbkowice Śląskie, tel. 074/ 15-46-81

POMPY OGRODOWE, 1-tłokowe - 1.2 mln, 2-tłokowe - 1.8 mln i membranowa - 1.6 mln, nowe, pompa 2-stopniowa do hydroforu z silnikiem 220V, nowa - 4.5 mln. Wrocław, tel. 63-20-34

PRASA MIMOŚRODOWA PSM 100, 100 t, - 75.0 mln. Wrocław, tel. 57-12-61

PRASA MIMOŚRODOWA, 40 t, 6 t, 5 t - 70 mln. Wrocław, tel. 071/34-38-943

PRASA STOLARSKA, 1.3x23, typ DGPWB-75/1, z piecem elektrycznym, 92r - 280 zł. Wrocław, tel. 071/34-38-943

PROSTOWNIK ROZRUCHOWY, 12/24 V, 250 A, na 220 V, - 6.0 mln. Leszno, tel. 065/45-65-60

PRZECINARKA KĄTOWA, „gumówka", 380V, 2,2 kW, rozm. 300, nowa, na podstawie, - 6.9 mln. Piotr Rapa, 59-700 Bolesławiec, ul. Plac Pokoju 12/3

PRZECINARKA - GUMÓWKA, 1989 r., stołowa, silnik 3 kW, 380 W, prod. polskiej, imadło ustawiane pod kątem 30, 45 i 90 stopni, standard, - 10.0 mln. Milicz, tel. 0728/42-526

PRZEKAŹNIKI, 220 V, 4 x 16 A, - 40 tys./szt. Zgorzelec, tel. 0797/ 135-09

PRZEPŁYWOWY PODGRZEWACZ, wody, 18 kW, na gwarancji, - 3.9 mln. Wrocław, tel. 071/51-71-10

ROTILLER RAU, 4m, mało używany, - 300.0 mln. Kłodzko, tel. 074/67-31-32

SAUNA ALFA-MASAGE, masująco-wibracyjna, z instalacjami, aromoterapią, do gabinetów kosmetycznych, uzdrowisk lub dla osób prywatnych, - 200.0 mln. Wrocław, tel. 73-85-46

SILNIK, z motoreduktorem, 132 obr/min, - 6.0 mln + VAT. Wrocław, tel. 343-47-06, 090/344-573

SILNIK ELEKTRYCZNE, nie używane : 15 kW (2850 obr/min) - 550 zł, 18.5 kW (1460 obr/min) - 600 zł i 2.2 kW (1960 obr/min) - 120 zł. Wrocław, tel. 21-86-10

SILNIK ELEKTRYCZNY, mini koła 3.1HP, 12V, nowy, nie używany, - 15.0 mln. Lubin, tel. 076/ 42-76-10

SILNIK ELEKTRYCZNY 10 kW, 380V, 1400 obr/ min, trójkąt - 4 mln, 2,2 kW, 380V, 720 obr/min - 1,7 mln. Adam Głośny, 56-100 Wołów, ul. Uskorz Wielki 10

SILNIK ELEKTRYCZNY, 3 fazowy, 1,1 kW, 1000 obr/min, - 1.1 mln. Wałbrzych, tel. 074/245-48

SILNIK ELEKTRYCZNY, z przekładnią 380 V, 1500 obrotów/minutę, z przeznaczeniem do bramy, małego taśmociągu lub inne, - 2.0 mln. E. Wójcik, 56-411 Długołęka, ul. Słoneczna 17

SILNIK ELEKTRYCZNY, 380 V, 5.5 kW, 2900 obr/ min, - 3.0 mln. Adam Repczak, 55-022 Karczyce, Lisowice 12, gm. Kostomłoty, tel. 16-65-59, wieczorem

SILNIK ELEKTRYCZNY, 11 KW, 725 obr./min., nie używany, - 6.0 mln. Oleśnica, tel. 071/14-32-16

SILNIK WIBRACYJNY, 380V, nowy, prod. niemieckiej, 950 obr/min, 0.5KW. Świebodzice, tel. 074/ 54-40-36, w godz.18-21

SILNIKI DIESEL, 1-tłokowe, chłodzony wodą lub powietrzem, sprawne - do 300 zł, niesprawne - do 80 zł. Wrocław, tel. 57-02-28, po godz. 20

SILNIKI ELEKTRYCZNE, cena 2.5 mln/szt. Wrocław, tel. 48-48-74

SILNIKI ELEKTRYCZNE, 3-fazowe, 0.4 - 6KW, od 200zł. Dzierżoniów, tel. 31-24-55

SILNIKI ELEKTRYCZNE, 6,8 - 22 kW - 3-8 mln. Wałbrzych, tel. 41-01-36

SOLARIUM, + komplet lamp - 4500 DEM. Wrocław, tel. 22-36-79, 67-71-11

SOLARIUM, - 5500 DEM. Niemcy, tel. 0049/21-29/50-758

SOLARIUM DR MULLER, 31 nowych lamp, 2 opalacze na twarz, wentylatory, stan dobry, - 60.0 mln. Lubin, tel. 44-78-99

SOLARIUM ERGOLINE, 36 lamp + 3 opalacze na twarz, roczne lampy reflektorowe, nowe, - 85.0 mln. Oława, tel. 39-249

SOLARIUM ERGOLINE IK 26, wzmocnienie na twarz, 26 x 100 W, zegar lamp, stan dobry, 2 szt. - 58.0 mln. Wrocław, tel. 67-00-74

SOLARIUM GOLF, 26 lamp reflektorowych + 1 opalacz twarzy, 1.5 roku, nowe lampy, możliwość sprawdzenia, - 42.0 mln. Oława, tel. 39-249

SOLARIUM PHILIPS, z pilotem, mało używane, - 10.0 mln lub zamiana. Wiązów, tel. 0725/ 313-53

SPAWARKA, niemiecka, nowa, 140 A, 220 V, - 2.6 mln. 55-230 Miłoszyce, gm. Jelcz-Laskowice, ul. Ratowicka 16a

SPAWARKA EINHEIL, 200 A, 220/380 V, grubość elektrody 4 mm, - 5.9 mln. Dariusz Helmecki, 51-361 Wiczyce, ul. Wrocławska 11

SPAWARKA MIGOMAT, nowa, 220/380 V, 200 A, produkcji BRD, - 19.0 mln. Wrocław, tel. 72-86-90

SPAWARKA NIEMIECKA 220V, 40-150A, nowa, + osprzęt, + 100 elektrod, - 2.2 mln. Wrocław, ul. Powst. Śląskich 193/9, wiecz.

SPAWARKA ROWI, 180 A, 220/380 V, elektrody 0.6-2.8 mm, - 3.9 mln. Dariusz Helmecki, 51-361 Wiczyce, ul. Wrocławska 11

SPAWARKA SPD 315, transformatorowa, b. mało używana, stan b. dobry, max. prąd spawania 400 A, przewody 2 x 10 m, możliwość sterowania pilotem, zasilanie siłowe, zabezpieczenie przeciążeniowe, płynna reg. sterowania prądem spawania, - 9.5 mln. Wrocław, tel. 49-37-65

SPRĘŻARKA, bez silnika, o wydajności 10 m3/ min., mało używana, w częściach, zakonser

mil. - 1.3 mln. Wrocław, tel. 63-49-13

WIBRATOR, - 4.0 mln. Sosnówka, gm. Podgórzyn, tel. 61-03-40

WIELOPIŁA, do cięcia kamienia lub drewna, posuw mechaniczny, docisk pneumatyczny, stan b. dobry, - 55.0 mln + VAT. Świeradów Zdrój, tel. 163-44

WIERTARKA BLACK & DECKER, 1996 r., 720 W, nowa, profesjonalna, dwa biegi, udar, uchwyt, elektronika + przystawka na końcówki (śrubokręt, klucze), - 3.0 mln. M. Kowalski, 63-700 Krotoszyn, ul. Bolewskiego 5

WIERTARKA BOSCH, na wiertła trzpieniowe, udarowa, regul. obrotów, nowa, 420 W, - 4.5 mln. Jawor, tel. 70-51-67

WIERTARKA EINHEL, 800 W, - 1.9 mln. Wrocław, tel. 55-02-45, po godz.21

WIERTARKA STOŁOWA, prod. radzieckiej, uchwyt m 13, zmiana obrotów, stan b. dobry, mało używana, - 3.5 mln. Środa Śląska, tel. 071/ 17-23-15, po godz. 17

WIERTARKA STOŁOWA, silnik 3-fazowy, z imadłem i stołem, - 5.0 mln. Wrocław, tel. 34-377-41

WIERTARKI BOSCH, : 500 W - 180 zł, FERM 650 W - 130 zł, Hamer (SDS), 420 W - 300 zł, spawarka 140 A - 200 zł, kosiarka elektr. z pojemnikiem - 230 zł. Wrocław, tel. 55-02-45, po godz. 21

WIRÓWKA ELEKTRYCZNA, i mechaniczna, do odlewów jubilerskich, - 15.0 mln. Wrocław, tel. 34-377-41

WKRĘTARKA, 14.4 W, - 1.7 mln. Wrocław, tel. 55-02-45, po godz.21

WKRĘTARKA AKU, 12 W, - 1.4 mln. Wrocław, tel. 55-02-45, po godz.21

WTRYSKARKA KUASY, wtrysk 1000g, zamknięcie formy 320g, automat, + części zapasowe, stan b. dobry, - 15.0 mln. Wrocław, tel. 67-57-58

WTRYSKARKI, do tworzyw sztucznych, tłokowe, wyrób rzemieślniczy, 2- i 4-kolumnowe, gr. 100-150 mm - 5 mln, 10 mln, 20 mln + suszarka do 25 kg i 250 kg tworzyw - poliweglan, import, granulat. Wrocław, tel. 61-76-73

WYCIĄG DO TROCIN, technicznie sprawny, - 7.5 mln. Wrocław, tel. 071/61-37-05

WYCIĄG ŁAŃCUCHOWY 250 kg, - 3.5 mln. Wałbrzych, tel. 41-01-36

WYCIĄGARKA ELEKTRYCZNA, z ruchomym wysięgnikiem, z zamocowaniem i sterowaniem elektrycznym, stan b. dobry, - 10.0 mln. Lubin, tel. 076/42-88-94

WYCIĄGARKA LINOWA, wyciąg 1t, - 10.0 mln. Wałbrzych, tel. 41-01-36

WYCIĄGARKA ŁAŃCUCHOWA 500 kg, - 4.5 mln. Wałbrzych, tel. 41-01-36

WYCIĄGI BUDOWLANE, kompl., z wysięgnikiem i linią, 4 mln i 7 mln. Radwanice, tel. 11-77-48

WYCIĄGNIKI ELEKTRYCZNE, prod. bułgarskiej, typ 11 TO153, udźwig 3.200 kg, - 30.0 mln. Wrocław, tel. 67-87-02

WYKRYWACZ METALI WHITE 3, TM 800, wysoka czułość, do 6m, opcje: metal, cawes (jaskinie), reg. czułości, tonu, opcja: grunt zmineralizowany i niezmineralizowany, fast sat, slow sat, wskaźnik analogowy, BIP, słuchawki, - 25.0 mln. Dzierżoniów, tel. 31-16-41, wieczorem

WYPOSAŻENIE WULKANIZACJI, stan b. dobry: wyważarka komputerowa Unitrol (na gwarancji), montażownica, półautomat firmy Hoffman, sprężarka, basen, wulkanizator, podnośnik, podnośnik, wraz z towarem, całość w ciągłej eksploatacji, - 85.0 mln. Andrzej Karyś, Legnica, tel. 50-62-15, w godz. 8-17

WYPOSAŻENIE ZAKŁADU, wulkanizacyjnego, czynnego, - 120.0 mln. Wrocław, tel. 63-49-10

WYTWORNICA ACETYLENOWA, na wózku, przewody, reduktor, - 3.0 mln. Brzeg, tel. 16-58-09

WYTWORNICA ACETYLENOWA CWW-3, - 1.5 mln. Wrocław, tel. 49-31-32 wewn.32

ZAGĘSZCZARKA, 1995 r., Robin, 110 kg, dodatkowo kółka, mało używana, - 42.0 mln + VAT. Legnica, tel. 076/54-42-07, do godz. 15

ZAMIENIĘ NOWY SILNIK, elektryczny 5 kW, 1420 obr/min, kołnierzowy, na silniki 2,2 kW, 2800 lub 3 kW, 1400, trójkąt, gwiazda, na łapach. Wrocław, tel. 071/61-37-05

ZESPÓŁ GRZEWCZY, do pieca piekarniczego, typ RRK, na gaz ziemny. Karpacz, tel. 61-97 90

ZGRZEWARKA PUNKTOWA ZPB-80, stan b. dobry, - 60.0 mln. Opole, tel. 077/12-39-31

ZGRZEWARKA ZPA-40, - 60.0 mln. Wrocław, tel. 57-12-61

ZSZYWARKA DRUTEM, 1974 r., - 15.0 mln. Dzierżoniów, tel. 074/ 31-42-61

ŻURAWIK OKIENNY ZB, 1.5 tonowy na silnik elektryczny. Wałbrzych, tel. 074/40-04 04

MATERIAŁY BUDOWLANE

ABIZOL, 200 kg, w beczce 200-litrowej, - 2,8 mln. Wrocław, tel. 72-63-22

BARAK BUDOWLANY, z wyposażeniem, - 8.0 mln. E. Wójcik, 56-411 Długołęka, ul. Słoneczna 17

BETON KOMÓRKOWY, o wymiarach 24 x 24 x 58, nowy, 150 sztuk, producent Milicz, cena - 31 tys./szt. Wrocław, tel. 72-63-22

BETONIARKA, 50 l, zamienię na betoniarkę 150 l, z dopłatą lub kupię betoniarkę 150 l. Wrocław, tel. 25-11-23

BETONIARKA 150l, nowa, ze wspomaganiem, 12.0 mln. Borowa Oleśnicka, woj. wrocławskie, tel. 14-81-12

BETONIARKA 200l, stan b. dobry, - 6.5 mln. Adam Głośny, 56-100 Wołów, ul. Uskorz Wielki 10

BETONIARKA 250, na wieniec zębaty, z koszem zasypowym, - 30.0 mln. Wrocław, tel. 57-12-61

BETONIARKI, rusztowania warszawskie, materiały budowlane z rozbiórki. Jerzy Pakuła, Świdnica, Słotwina 61, tel. 074/53-23-37 lub 52-61-80

BLACHA, pocięta na 2 kompletne piece CO, wym. 55 x 60 x 100 cm lub dam 1 komplet za pospawanie drugiego, - 1.7 mln /komplet. Radwanice, tel. 11-77-48

BLACHA ALUMINIOWA, 2x1x0.5 m, 10 arkuszy - 150 tys./arkusz. Zgorzelec, tel. 0797/524-30

BLACHA ALUMINIOWA, powlekana, wymiary 2 x 1 m, kolor złoty, trapezowa, fabrycznie nowa - 175 tys./arkusz. Krzysztof Robak, Brzeg Dolny, tel. 389-43-41, do godz. 17

BLACHA TRAPEZOWA, ocynkowana, 870 x 2000 mm i trapezowa powlekana poliestrem 870 x 2000 mm - 29.5 zł za arkusz oraz dachówkopodobna 2980 x 1180 mm - 19.5 zł/m2. Prochowice, tel. 076/58-43-24

BLOCZKI BETONOWE, nowe, o wymiarach 18.5 x 18.5 x 39.5, 50 sztuk - 40 tys./szt. Wrocław, tel. 72-63-22

BLOCZKI BETONOWE, kątownik w odcinkach po 2 metry, 100 mb. Legnica, tel. 076/56-07-03

BOAZERIA ŚWIERKOWA, grubość 17 mm, szerokość 90 mm, długość 4 m - 17 zł./m2. Wrocław, tel. 090-34-11-48

BRAMA GARAŻOWA, z kątownika 65x65 mm oraz 80x80 mm, pokryta blachą 1,25 mm, wysokość i szerokość 290 cm, 2 połówki - 1.85 mln. Brzeg Dolny, tel. 071/19-63-74

CEGŁA MAKS, (7 tys. sztuk), cegła licowa (4 tys. sztuk), cegła dziurawka (3 tys. sztuk), bloczki betonowe (2.5 tys. sztuk), płyty stropowe Żerań (26 sztuk), dachówka, komplet na cały dom, 20 lat gwarancji, wełna mineralna, wapno (5 ton), - 250.0 mln. Wolczyn, woj. wałbrzyskie, tel. 074/ 55-36-31

CEGŁA KLINKIER CZESKI, - 7000 zł/szt. Wrocław, tel. 354-21-41

CEGŁA Z ROZBIÓRKI, - 2.5 tys/szt. Smogonów Wielki 52, gm. Wińsko, tel. 38-90-426

CEOWNIKI NP, 100 mm, 20 sztuk x 3 metry, cena - 4 zł/kg. Wrocław, tel. 25-37-44

DACHÓWKA BERLINKA, 15.000 sztuk, z rozbiórki, b. dobra - 1200 zł/szt. Roman Bystrzycki, 59-215 Kochlice 33, gm. Miłkowice

DACHÓWKA KARPIÓWKA JOPEK, 7000 sztuk, nowa - 10.000 zł/szt. Chrząstawa, woj. wrocławskie, tel. 318-97-32

DESKA PODŁOGOWA, sosnowa, 32 mm, 29 zł./m2, płot drewniany segment 2 m, 40 zł. Wrocław, tel. 51-35-59, wieczorem

DESKI ŚWIERKOWE, dobrze przesuszone, 90 m2, dł. 4.65m, 3.65m, 3m, - 30.0 mln. Świdnica, tel. 074/53-39-82

DRUT KWASOODPORNY, o śred. 2 mm, spawalniczy, - 7.0 mln. Wrocław, tel. 44-29-83

DRZWI, 15 sztuk, szer. 80 cm, na budowę altanki, - 5.0 mln. Wrocław, tel. 975/01-92-07, radiotelefon

DRZWI BALKONOWE, nie używane, - 1.5 mln. Wrocław, tel. 21-24-61, wieczorem

DRZWI BALKONOWE, plastikowe, stan idealny, 98 x 186 cm - 3.8 mln, 98 x 210 - 5.2 mln, aluminiowe, stan dobry, 98 x 208 cm - 2.2 mln. Wrocław, tel. 341-60-51, grzecznościowy

DRZWI BALKONOWE, typowe, - 1.5 mln. Świebodzice, tel. 074/54-13-46

DRZWI GARAŻOWE DREKIN, tanio. Lubin, tel. 076/44-59-34-, po godz.19

DRZWI GARAŻOWE, podnoszone, niemieckie - 550 zł. Wałbrzych, tel. 45-03-32

DRZWI METALOWE, 19/ r., szer. 80 cm, - 0.4 mln. Wrocław, tel. 24-21-44

DRZWI PEŁNE, płytowe (80) wraz z ościeżnicami metalowymi (2 szt. lewe oraz 1 szt. prawa), bez ościeżnicy, nowe, z zamkami - 1.1 mln/szt. Wrocław, tel. 72-63-22

DRZWI WEWNĘTRZNE, 70 i 80 cm, cena 0.5 mln/szt. Wrocław, tel. 48-48-74

DRZWI BALKONOWE, - 2 mln, drzwi wewn. - 0.5-0.8 mln. Sosnówka, gm. Podgórzyn, tel. 61-03-40

ELEMENTY OGRODZENIOWE, w ramach 1.25 x 2 metry - 98 zł/szt., 1.25 x 2.5 metra - 115 zł/szt., transport gratis, możliwość montażu. Leszno, tel. 065/45-65-54

ETERNIT DROBNOFALISTY, 200 sztuk, cena - 40 tys./szt. Stefania Zielińska, 55-025 Zabór Wielki 25, gm. Miękinia

ETERNIT FALISTY, nowy, 6 fal, wym. 110 x 125, 36 szt. - 2.0 mln. Radwanice, tel. 11-77-48

FARBA, popiełaty, chlorokauczukowa, 20 litrów, - 1.2 mln. Wrocław, tel. 25-37-44

FARBA EMULSYJNA, cena - 1.58 zł/l. Wrocław, tel. 67-90-31 wewn. 470 i 341-63-70

GRZEJNIK ŻELIWNY, nowy, 9-żeberkowy - 0.9 mln/szt. Wrocław, tel. 57-12-04

GRZEJNIKI ŻELIWNE, ok. 100 żeberek - 50 tys./żeberko. Wrocław, tel. 68-75-57

KABEL TECHNICZNY YKSY, 30 i 5 par - 2.5 zł/mb. Legnica, tel. 076/21-135

KABEL ZIEMNY, w osłonie ołowiu, 4-żyłowy, Cu, m 0.5 mm, 26 m, - 0.5 mln. Brzeg, tel. 16-46-35

KAFELKI, jasnozielony, czeskie, 1 gatunek, 20 m2, kwiatowe wzory, 150.000/m2. - Radwanice, tel. 11-77-48

KLEJ DO PARKIETU 22 kg, - 0.4 mln. Legnica, tel. 50-64-52

KOSTKA GRANITOWA, 4x6m, różowa (granit karkonowski) - 1.5 mln/tona. Leska, tel. 0796/ 11-338

KRAWĘDZIAKI DĘBOWE, 60x80x1200 (4 m3), tarcica nieobrzynana, gr. 25 mm, dł. 1200 mm (2 m3) - 500 zł. Wrocław, tel. 55-26-17

KUPIĘ BETONIARKĘ, 100-150l, używaną, sprawną, 220V, do 5 mln. Kłodzko, tel. 074/67-33-96

KUPIĘ BETONIARKĘ, 150 l. Wrocław, tel. 25-11-23

KUPIĘ BETONIARKĘ, do remontu lub na części. Legnica, tel. 076/238-36

KUPIĘ MATERIAŁY, budowlane, pustaki Max A, PILNIE!!!, Wrocław, tel. 35-42-143

KUPIĘ TARCICĘ, jasny jesion, sezonowaną, suchą, mogą być krótkie deski, małe ilości. Kluczbork, tel. 077/18-22-27, wieczorem

KUPIĘ DRZWI UŻYWANE, plastikowe lub aluminiowe, szer. 80 cm, 3 sztuki. Wrocław, tel. 975/01-92-07, radiotelefon

KUPIĘ KĄTOWNIK, 50x50x5, ok. 25 mb. Wrocław, tel. 48-49-19

KUPIĘ KOSTKĘ GRANITOWĄ, z rozbiórki, każda ilość, rozm. 15x17. Jawor, tel. 076/70-46-25

KUPIĘ MOZAIKĘ PARKIETOWĄ, w gwiazdki. Wrocław, tel. 090-34-11-48

KUPIĘ PARKIET DĘBOWY, o grubości 22 mm. Wrocław, tel. 090-34-11-48

KUPIĘ TARCICĘ, dębową, bukową, sezonowaną. Michał Biernacki, Jawor, tel. 076/ 70-42-10, rano i wieczorem

MATERIAŁY BUDOWLANE, zawór skośny, śr. 65, 4 szt. - 15 zł/szt, śrubunek, śr. 65, 4 szt. - 15 zł/szt, redukcja, śr. 65, 8 szt. - 10 zł/szt, zawór prosty, śr. 40, 4 szt. - 15 zł/szt, zawór prosty, śr. 40 Ło, 2 szt. - 18 zł/szt, zawór zwrotny, śr. 65, 1 szt. - 20 zł/szt. Legnica, tel. 076/54-69-83

MATY MINERALNE, na welonie (w walkach, gr. 50 mm, 10 sztuk x 5 m2), maty mineralne na folii aluminiowej (gr. 50 mm, 14 szt. x 3 m2) - 150 tys./m2. Wrocław, tel. 72-63-22

MOZAIKA PARKIETOWA, gr. 12 mm, w cenie 16-22 zł/m2. Jelcz-Laskowice, tel. 31-82-429

OKNA DACHOWE, Velux, antywłamaniowe, o wym. 114x140 cm, 3 szt. Wrocław, tel. 25-32-38 i 25-47-27

OKNA DREWNIANE, oszklone, nowe, 57 x 57, 2 szt. - 1.0 mln /szt., Ryszard Gębicki, 58-200 Dzierżoniów, ul. Brzegowa 7/1

OKNA DREWNIANE, 135x145cm, 1szt, 95x145, 2szt, - 5.0 mln. Marian Słowik, Strąkowa 39, gm. Ząbkowice Śląskie

OKNA METALOWE, warsztatowe, 2szt. Radosław, tel. 065/43-63-66

OKNA METALOWE, podwójne, b. duże - 500 zł/kpl. Oława, tel. 324-07

OKNA PLASTIKOWE, stan idealny, 150 x 154 cm - 3.9 mln, 185 x 14 cm - 4.7 mln, 98 x 186 - 3.8 mln, otwierane uchylnie i rozwierane, okna dachowe Velux, z roletą, drewniane, stan dobry, 115 x 145 cm - 2.8 mln. Wrocław, tel. 341-60-51, grzecznościowy

OKNA SKRZYNKOWE, 1.2 x 1.0 m, - 1.0 mln. Świebodzice, tel. 074/54-13-46

OKNA STALOWE, do warsztatu, 1.8 x 2.4 m (40x40 cm), b. mocna konstrukcja, nie oszklone (4 szt.) - 1 mln/szt. Wrocław, tel. 63-64-73

OKNA ZESPOLONE, 87 x 145 cm, - 1.2 mln. Świebodzice, tel. 074/54-13-46

OKNA, DRZWI ROLETY PCV, 10 lat gwarancji, cena 3,4 mln/ m2. Syców, tel. 06475/33-79

OKNO DREWNIANE, skrzyniowe, pomalowane, z lufcikiem, wym. 145x145, - 1.5 mln. Oborniki Śląskie, tel. 10-19-83

OKNO DREWNIANE, malowane, skręcane, oszklone, nowe, symbol 012/2, o wymiarach 115 x 087 (1 szt., lewe), - 1.8 mln. Wrocław, tel. 72-63-22

OKNO SKRZYNIOWE, z szybami, 160 x 125 cm, stan b. dobry, - 1.0 mln. Wałbrzych, tel. 074/ 754-67

OWCZARKI NIEMIECKIE, długowłose, rodowodowe, po ładnych rodzicach i wyjątkowym pochodzeniu, - 10.0 mln. Jelcz-Laskowice, tel. 318-11-24 (praca) i 318-23-32 (dom)

PAPIER ŚCIERNY, w rolce, 80 m2, nr 36, - 2.5 mln. Rudna, tel. 076/43-41-32

PARAPETY WEWNĘTRZNE, lastriko, szer. 30x4x215cm, 4szt, 160cm - 2szt, 125cm - 6szt, cena 55zł/m2. Góra, tel. 065/43-63-66

PŁYTY LASTRYKO, nadające się na schody lub parapety, 2,0 x 0.5 (10 sztuk), 0,7 x 0,5 (3 sztuki), 0,5 x 0,5 (10 sztuk), - 2.0 mln. Legnica, tel. 50-64-52

PŁYTY WPS, cena - 6 zł/szt. Świdnica, tel. 52-51-38

PŁYTY Z REGIPSU, - 0.2 mln. Wrocław, tel. 72-27-10

POKRYWY DO SZAMBA, - 1.0 mln. Sosnówka, gm. Podgórzyn, tel. 61-03-40

POMPY DO CENTRALNEGO, zasilanie 220V, małe, trzystopniowe, nowe, prod. niemieckiej cena 2mln/szt. lub 1.75mln/szt. w hurcie. Głogów, tel. 076/33-20-96

PRZEWÓD, 6 KW, 55 mb, - 4.0 mln. 58-564 Sosnówka, gm. Podgórzyn, tel. 61-03-40

RAMY Z SZYBAMI 70 x 150 cm, 20 sztuk - 1 mln/szt. Legnica, tel. 50-64-52

RURY, czarne, m 80, 1200 m, używane oraz doniczki ceramiczne, rozmiar 10, 12 i 16. Zakład Wulkanizacyjny, 51-312 Wrocław, ul. Krzywoustego 278

RURY I KSZTAŁTKI, kamionkowe, od 50 do 500 mm, cena od 3 do 15 zł. Wrocław, tel. 49-31-32 wewn.32

RURY KWASOODPORNE, do ogrzewania, gaz i olej, różne średnice - od 0.4 mln/mb. Wrocław, tel. 62-22-58, po godz. 20

RURY OCYNKOWANE, rozm. 100 - 0,2 mln/mb. Legnica, tel. /fax 076/56-17-19

RUSZTOWANIA WARSZAWSKIE, jednakowe rozmiary, lekkie, 220.000/szt. - Radwanice, tel. 11-77-48

SCHODY BUKOWE, 105 x 32 x 4, 60 sztuk - 720 tys./szt. Wrocław, tel. 25-44-37

SCHODY SOSNOWE, BUKOWE, poręcze - możliwy montaż - 650-700 tys./szt. Wrocław, tel. 071/61-37-05

SCHODY ŻELAZNE, kompletne, z poręczą, - 1.0 mln. Józef Koliński, 59-950 Polana 3, gm. Węgliniec, woj. jeleniogórskie

SIATKA OGRODZENIOWA, 125 x 120 - 100 tys./szt. Bogusław Demiańczuk, 59-516 Mniejowice 37, gm. Zagrodno, woj. legnickie

SIATKA OGRODZENIOWA, górnicza MM, 250 x 120, cena - 2 zł/m2. Bolesławiec, tel. 0795/20-21 wewn.274, w godz.7-15

SIATKA OGRODZENIOWA, stalowy drut, cena - 2.90/1m2. Wisznia Mała, tel. 071/12-74-92

SIATKA OGRODZENIOWA, z drutu stalowego, ocynkowana, dodatkowo powleczona, dł. rolki 20 mb, wys. 1.5 m - 1.2 mln. Warkocz 1, k. Strzelina, tel. 0725/20-839, grzecznościowy

SKRZYDŁA OKIENNE, oszklone, 36 sztuk, wym. 65 x 145 cm, - 0.5 mln. Wrocław, tel. 975/01-92-07, radiotelefon

SLUPKI OGRODZENIOWE, ocynkowane, średnica 60 x 210 cm, - 0.8 mln. - Radwanice, tel. 11-77-48

SŁUPY BETONOWE, metalowe - 3-5 mln. Legnica, tel. /fax 076/56-17-19

STAL WNL, średnica 500x100 - 2 szt. Oława, tel. 34-865

STROPY DZ, cena - 20 zł/m2. Świdnica, tel. 52-51-38

TARCICA, i inne - 3,7-6,0 mln/m3. Trzebnica, tel. 12-76-13

TARCICA DĘBOWA, gr. 5-8cm, dł. 3-5m, szer. 30-50cm, cena za 1 m3 - 12mln. Bolesławiec, tel. 37-41

TARCICA DĘBOWA, jesionowa, 25.50 mm, sezonowana, w ciągłej sprzedaży, cena 8-13 mln/m3. Michał Biernacki, Jawor, tel. 076/ 70-42-10, rano i wieczorem

TARCICA JESIONOWA, sezonowana, około 2 m3, cena - 12 mln/m3. Lubin, tel. 076/46-70-15

TARCICA JESIONOWA, I klasa, sezonowana, sucha 10-12%, gr. 60 mm i podobne. Wrocław, tel. 51-96-41

TARCICA KANTÓWKA, przekrój 10 x 10 i 8 x 10 cm, dł. 3v5 m, możliwa dostawa gratis - 4.8 mln/m3, Łącznik k. Prudnika, tel. 077/ 37-63-67

ZAMIENIĘ KABEL, „Yaky 4x150 al" 165 m na kabel „Yaky 4x300 al". Wrocław, tel. 67-80-39

SPRZĘT SPORTOWO-TURYSTYCZNY

BROŃ SPORTOWA GAMO, 1995 r., czarny, plastikowa, z blokadą, prod. hiszpańskiej + celownik optyczny 4x15mm, - 3.2 mln. R. Kurzej, 55-082 Domanice 27, gm. Mietków

BUTY SNOWBOARDOWE UPS, model Aigner, nr 43/44, autom. flex boczny, flex przedni, dodatkowa tylna klamra, stan b. dobry - 4,65 mln. Wrocław, tel. /fax 071/62-86-61

BUTY GÓRSKIE BOREAL PAINE, 1996 r., brązowy, nowe, rozmiar 44 (10), całe ze skóry, wszyta membrama nie przemakająca („oddychająca"), wzmocnienia, podeszwa „vibram" przystosowana do raków, automat, - 4.2 mln. Rafał Włosiński, 50-439 Wrocław, ul. Kościuszki 140/7

BUTY PIŁKARSKIE, rozmiar 26, 27, - 0.4 mln. Lubin, tel. 42-81-60

DESKA WINDSURFING, z osprzętem, dł. 3.75 m, - 8.5 mln. Gryziak, Wrocław, ul. Rejtana 2/9

DESKA WINDSURFINGOWA, Hi Fly-285, 124 litry power box - 11.5 mln, deska windsurfingowa Alpha 290, 120 litrów - 9.5 mln. Świdnica, tel. 53-17-84

DESKA WINDSURFINGOWA, typ WINGLAIDER, kompletna, - 4.0 mln. Wrocław, tel. 25-51-96

DESKI SNOWBOARDOWE, nowe, Nobile Eco 140 + wiązania Sims + buty Bicap - 880 zł, Merkury M46 + wiązania + buty - 1180 zł. Wrocław, tel. 57-63-20

DESKOROLKA NIEMIECKA, jaskrawozielona, 0.5 mln. Wiązów, tel. 0725/311-51

JACHT, 1996 r., biały z machoniem, turystyczno-regatowy, nowy, atrakcyjny wygląd, b. szybki i bezpieczny, cena - 120 mln (bez żagli) oraz inne jachty od 14 - 380 mln, możliwość kupna w różnym stadium budowy. Wrocław, tel. 34-37-993, po godz. 18

JACHT KABINOWY BEZ-2, z przyczepką, - 40.0 mln. Bodzów, woj. legnickie, tel. 076/31-21-81, po godz. 19

JACHT MICRO POLO, kabinowy, z osprzętem - 16.000 zł. Żerniki Wrocławskie, tel. 071/11-32-49

KUPIĘ ŁÓDŹ, motorową, kabinową, nową lub w dobrym stanie, oferty ze zdjęciami. Wałbrzych, tel. 074/78-220, do godz.23

KUPIĘ STEPPER (SCHODKI), Wrocław, tel. 61-66-57

KUPIĘ WROTKI DZIECIĘCE, z butami, rozmiar 19-20. Wrocław, tel. 73-94-43

ŁÓDŹ ŻAGLOWA, typ OK-Delnghy, dł. 4 m, powierzchnia żagla 8.6 m2, pokład i kadłub z laminatu, stan dobry, - 20.0 mln. Wrocław, tel. 25-51-96

MOTOLOTNIA, 2-osobowa, z silnikiem VW i możliwością nauki pilotażu, - 105.0 mln. Wrocław, tel. 25-13-39, wieczorem

NAMIOT DOMEK, 3-osobowy, prod. czeskiej, 2 materace dwuosobowe, - 7.0 mln. Jan Dziedzic, Wrocław, ul. Tkacka 58/7, po godz.16

NAMIOT, z przedsionkiem, bez tropiku, - 0.5 mln. Brzeg, tel. 16-46-35

NAMIOT, brązowy, 3-osobowy, bardzo duży przedsionek, zadbany, mało używany, - 3.0 mln. Lubin, tel. 076/ 44-13-83

NAMIOT, 2-osobowy, bez uszkodzeń, - 0.5 mln Chojnów, tel. 076/18-64-05

NAMIOT, 2-osobowy, z tropikiem, nowy - 2.5 mln, materac, nowy - 0.6 mln, śpiwór, nowy - 0.6 mln, stolik turystyczny, nowy - 0.4 mln. Wrocław, tel. 63-20-34

NAMIOT BREZENTOWY, z palącami, wym 4mx2,5mx2m, z oknami, nowy - 19 mln, 2 silniki do łodzi 12V, cena - 2.8 mln i 4.3 mln, produkcja krajowa. Wrocław, tel. 63-20-34

NAMIOT TURYSTYCZNY WARTA 4, używany, stan dobry, - 3.5 mln. Legnica, tel. 56-50-17, po godz. 18

NARTY BIEGOWE, dł. 190 cm, bez wiązań, nowe, nie używane + wiązania gratis (2 pary) - 750 tys. Legnica, tel. 076/ 43-40-40

NARTY BIEGOWE, - 65 zł. R. Gnypek, Boguszów-Gorce, ul. Waryńskiego 2/1a

NARTY BIEGOWE BLIZZARD, bez wiązań, nowe, 2 pary, + wiązania gratis, - 7.5 mln. Legnica, tel. 076/43-40-40

PONTON, osobowy, granatowo-różowy, 4-komorowy, podłoga osobno pompowana, 4-osobowy, przystosowany do montowania silnika, stan b. dobry, - 5.0 mln. Lubań Śląski, tel. 0796/61-85

PONTON, produkcji radzieckiej, 2-osobowy, z ławeczkami i wiosłami, mało używany, - 2.5 mln. Wrocław, ul. Chrobrego 10/5

PONTON, 4-osobowy, 6-komorowy, wiosła, pompka podłogowa, drewniana, możliwość zamontowania silnika, - 18.0 mln. Wrocław, tel. 63-20-34

PRZYRZĄD DO ĆWICZEŃ, tzw. suchy kajak, stan b. dobry, - 0.5 mln. Wiązów, tel. 0725/311-51

SILNIK SPALINOWY MERKURY, 15KM, nowy, nie używany, - 37.0 mln. Lubin, tel. 076/42-76-10, w godz.9-17

SILNIK DO ŁODZI „MERKURY", 15 KM, nie używany - 35 mln. Lubin, tel. 076/42-76-10, w godz. 9-17

SNOWBOARD BURTON, seria M, model PJ 6.2, dł. 162 cm, asy (goofy), + twarde wiązania Burton, okazja - 4,35 mln. Wrocław, tel. /fax 071/62-86-61

SPRZĘT DO ĆWICZEŃ, kulturystycznych - sztanga 15 kg, 2 mantle, 12 talerzy po 2 kg, zaciski, - 1.7 mln. Złotoryja, tel. 076/78-25-94

SUCHE WIOSŁA, stan dobry, - 3.0 mln. Wrocław, tel. 73-20-33

WIOSŁA TYPU LP, większa ilość, nie używane, rozm. 28. Legnica, tel. 076/43-40-40

PRACA

ADRESOWANIE KOPERT, praca w domu, dla firmy reklamowej, zarobek min. 0.95 zł/szt. SIGMA, 50-950 Wrocław 2, skr. poczt. 716

BIEGŁY REWIDENT, podejmie się badania bilansu. Głogów, tel. 076/ 33-95-38

DAM PRACĘ, paniom w wieku 18-30 lat, do sprzedaży okularów przeciwsłonecznych, w okresie od kwietnia do sierpnia. Wrocław, tel. 57-07-73

DAM PRACĘ NA 1/2 ETATU, stolarstwo precyzyjne (produkcja instrumentów). Wrocław, tel. 51-96-41

DAM PROWIZJĘ, za każdą pracę na Zachodzie. Dzierżoniów, tel. 31-63-12

DO WYNAJĘCIA RENAULT LAGUNA, z kierowcą, pełna dyspozycyjność. Wrocław, tel. 21-79-34

DODATKOWA PRACA, rozprowadzanie kosmetyków firmy Avon. Wrocław, tel. 48-57-76

DYSPOZYCYJNA, 23 lata, wykszt. średnie, kurs sekretarek, podejmie pracę o charakterze biurowo-handlowym. Wrocław, tel. 48-16-05

FIRMA NIEMIECKA, poszukuje przedstawicieli na Polskę, wysokie zarobki, praca dodatkowo w dni wolne, samochód mile widziany, kontakt osobisty. E. Wojtowicz, 59-605 Zbylutów 77, gm. Lwówek Śląski, woj. jeleniogórskie

FIRMA UBEZPIECZENIOWA, zatrudni osoby z średnim lub wyższym wykształceniem, atrakcyjne zarobki. Wrocław, tel. 20-99-17, do godz. 15

FIRMA OVB ALFINANS, poszukuje operatywnych i ambitnych ludzi z nastawieniem na sukces zawodowy, spotkanie informacyjne o godz. 18 w dn. 03.04.96r w siedzibie biura OVB. D. Łapiński, 59-500 Złotoryja, ul. Legnicka 50a, tel. 076/78-17-22 i 78-42-50

HOTEL NIGHT-CLUB, dyskoteka, poszukuje do współpracy atrakcyjnych dziewcząt. Legnica, tel. 076/54-45-54

KIEROWCA, znajomość tras międzynarodowych, poszukuje pracy. Kamieniec Ząbkowicki, tel. 074/173-321

NAUCZYCIEL PO RESOCJALIZACJI, szuka dodatkowej pracy, akwizycja wykluczona. Wrocław, tel. 67-11-46

NAWIĄŻĘ WSPÓLPRACĘ, z psychologiem. L. Małachowski, 54-152 Wrocław, ul. Dzielna 39/8

PODEJMĘ PRACĘ, chałupniczą oprócz szycia. Wrocław, tel. 35-21-074

PODEJMĘ PRACĘ, chałupniczą, (szycie też), jestem dyspozycyja, posiadam samochód. Wrocław, tel. 73-36-18, grzecznościowy, po godz. 18

PODEJMĘ PRACĘ CHAŁUPNICZĄ, oprócz akwizycji, posiadam samochód. Dzierżoniów, tel. 074/ 31-85-74

POSZUKUJĄ PRACY ZA GRANICĄ, dwaj murarze, betoniarze, cieśle (praktyka w Niemczech). Wrocław, tel. 071/21-33-65

POSZUKUJĘ MECHANIKA, 19/ r., do wymiany pierścieni i uszczelki pod głowicą w Fiacie 126p - 70 zł. Legnica, tel. 55-37-13

POSZUKUJĘ PRACY, technik budowlany, uprawnienia, 25 lat pracy, podejmie stabilną pracę(niekoniecznie w budownictwie). Wrocław, tel. 51-26-04, wieczorem

POSZUKUJĘ PRACY, zlecenia telefoniczne, chałupnictwo, montaż płytek drukowanych, posiadam samochód, telefon, prawo jazdy „B", paszport, zahartowany w długich jazdach - Niemcy, Holandia, młody, dyskretny, pracowity. Wrocław, tel. 55-56-25

POSZUKUJĘ PRACY, na dźwigu teleskopowym, 18-tonowym. Polkowice, tel. 076/ 45-22-15

POSZUKUJĘ PRACY, na zachodzie, za prowizję lub jako kurier. Ujeździec Wielki 62, gm. Trzebnica

POSZUKUJĘ PRACY, samochód osobowy VW Golf II, telefon, czas 24 h, pełna dyspozycyjność, wszelkie propozycje. Wrocław, tel. 55-75-71

POSZUKUJĘ PRACY, sprzątanie biur, po południu lub chałupnictwo, oprócz szycia, akwizycja wykluczona. Wrocław, tel. 72-03-61

POSZUKUJĘ PRACY, murarz, tynkarz + pomocnik, znajomość języka niemieckiego, solidna praca przy rygipsie, tynkach gipsowych i tradycyjnych oraz klinkier, wysoka stała prowizja. Jawor, tel. 076/70-54-71

POSZUKUJĘ PRACY, kierowca kat. A i B, świadectwo kwalifikacji, paszport, pełna dyspozycyjność, własny samochód osobowy. Marek Łagiewniki, Ratajno 34

POSZUKUJĘ PRACY CHAŁUPNICZEJ, łącznie z szyciem, oferty tylko poważne, posiadam samochod i dużo wolnego czasu. Wrocław, tel. 71-234, po godz.18

POSZUKUJĘ PRACY CHAŁUPNICZEJ, oprócz szycia. Wrocław, tel. 61-17-93

POSZUKUJĘ PRACY NA ZACHODZIE, wiek 25 lat, wykształcenie średnie techniczne, może być praca sezonowa lub w rolnictwie. Wrocław, tel. 65-29-25

POSZUKUJĘ PRACY ZA GRANICĄ, kamieniarz polernik, 6 lat stażu pracy, nie pijący. Strzegom, tel. 55-25-18, grzecznościowy

PRACA, rewelacyjny system zarobkowy, osiągniesz stokrotne zyski, bez wpisowego i podatku, deklaracja i i ich rozporwadzenie gratis, system „Best i Lwica" oraz „Plener". Wrocław 2, skr. poczt. 557

PRACA CHAŁUPNICZA, prosta, atrakcyjne zarobki, informacja i formularz zgłoszeniowy gratis, proszę o dołączenie koperty i znaczka na list polecony. M. Dorochowicz, 54-129 Wrocław, ul. Drzewieckiego 58/3

**PRACA DLA P

MONETY. XXX lat PRL (200 zł) - 1 mln, 1 gr z 1949r, 2 sztuki - 0,5 mln/szt., 2 gr z 1949r - 0.5 mln/szt., 5 zł z rybakiem z 1974r - 0,5 mln, 50 gr z 1949r (3 sztuki) - 0.5 mln/szt. Grzegorz Goliński, 59-252 Iwiny, gm. Warta Bol., ul. Osiedle II 6/12

MONETY. XXX lat PRL (200 zł), 5 sztuk - 1 mln/szt. Lubin, tel. 42-83-80

MONETY, 1 gr z 1949r, 5 zł z rybakiem (3 sztuki), z „Solidarnością" (10.000 zł), 50 zł z 1979r z Mieszkiem I, 50 pfennig „Deutreches Reisch" z 1921r - 0.5 mln/szt. Bożków 89, gm. Nowa Ruda, tel. 0791/142-45

MONETY, 1 gr z 1935r, 2 gr z 1936r, 10 gr, 20 gr, 50 gr z 1923r, 1 zł z 1929r (2 zł z 1933r i 1934, Ag) - cena 10-50 zł/szt, 1 gr, 2 gr, 5 gr, 10 gr, 20 gr, 50 gr z 1949r - cena 3-6 zł/szt, XXX lat PRL 80 zł/szt, Papieża Jan Paweł II, 1000 zł (Ag) - 310 zł/szt. Legnica, tel. 52-30-41

MONETY OKOLICZNOŚCIOWE, Bolesław II Śmiały (nominał 50 zł), Wincenty Witos (nominał 100 zł), Kazimierz III Wielki (nominał 100 zł), Paweł Smuga, 55-055 Żmigród, ul. 1 Maja 25

MONETY OKOLICZNOŚCIOWE, Władysław II Jagiełło (500 zł), Kazimierz I Odnowiciel (50 zł), Mieszko I (50 zł), 40 lat PRL (100 zł), Solidarność (10000 zł), Rocznica wojny obronnej Narodu Polskiego (500 zł), Paweł Smuga, 55-055 Żmigród, ul. 1 Maja 25

MONETY OKOLICZNOŚCIOWE, II pielgrzymka Papieża 1983r. - 2.0 mln. Wrocław, tel. 21-35-48

MONETY PRL, 1, 2 i 5 gr z 49r i okolicznościowe - 25 zł/szt oraz srebrne - 80 zł/szt. Wrocław, tel. 44-63-19

MONETY SREBRNE, 1974 r., XXX lat PRL (200 zł) - 0.7 mln/szt., Igrzyska XXI Olimpiady - 0,7 mln. Wrocław, tel. 51-61-09

ZAMIENIĘ MONETY, 1 gr z 49r (12 szt.), 5 gr z lat 58-70 (10 szt.), 1 zł z lat 49-87 (14 szt.), 2 zł z lat 58-74 (10 szt.), 5 zł z 59r. (6 szt.), 50 gr z 23r., 50 fenigów z 1876r. na telewizor i magnetowid. A. Bentkowski, 57-120 Stary Wiązów 2, gm. Wiązów, woj. wrocławskie

ZAMIENIĘ MONETY, 1 Polak w kosmosie, Kazimierz Odnowiciel, Bolesław II Śmiały, 40 lat PRL, pomnik: Szpital Matki - Polki, Władysław Jagiełło, 50 rocznica wojny obronnej, na antenę satelitarną. A. Bentkowski, 57-120 Stary Wiązów 2, gm. Wiązów, woj. wrocławskie

ZNACZKI, polskie i zagraniczne, nie zniszczone, 1 duży klaser, dużo serii, - 0.5 mln. Dzierżoniów, tel. 31-78-94

ZNACZKI POCZTOWE, polskie, nie stemplowane, od 1944-74, - 25.0 mln. Wrocław, tel. 44-29-83

ZNACZKI POLSKIE, 1944-1996r., czyste, kpl w 20 klaserach, cena katalogowa 140 mln. Wrocław, tel. 22-69-55

KUPIĘ CZĘŚCI

AUDI, 1985 r., : oryginalny prawy głośnik. Lubin, tel. 076/44-59-34, po godz. 19

AUDI 80, 1979/86 r., : przednia szyba. Wrocław, tel. 24-20-23

AVIA, : kontener, izoterma 4,5x2,2x2 m. Legnica, tel. 076/56-20-92

BMW, 1967 r., 1800 ccm, : atrapa, kolumna kierownicza, silnik do remontu oryginalny. Alfred Szarkowski, 59-800 Lubań, ul. Dolna 18

CIĄGNIK URSUS C-330, : kabina. Świdnica, tel. 53-35-96, po godz. 18

CIĄGNIK URSUS C-360, : koła prod. polskiej. Głogów, tel. 076/31-62-88

CIĄGNIK URSUS C-385, : silnik kompletny. Głogów, tel. 076/31-62-88

CIĄGNIK URSUS, : koła. Wrocław, tel. 25-45-33

CITROEN AX, 1993 r., : komputer 3-rzędowy. Jawor, tel. 70-54-88

DAIHATSU CHARADE, 1986 r., 1000 ccm, turbo D, : filtr powietrza, z kolnierzem uszczelniającym, wym. 225 x 165 x 4,5-6,0 mm. Bolesławiec, tel. 0795/31-02

FELGA ALUMINIOWA 16", firmy Lorinsen. Z. Jaskulski, Przylep k/Zielonej Góry, ul. Hetmańska 14

FIAT 125p, 1500 ccm, : silnik - lub zlecę remont. Złotoryja, tel. 076/78-48-32

FIAT 126p BIS, : chłodnicę, wał korbowy. Wrocław, tel. 24-45-19, do 15

FIAT 126p, : karoseria (nadająca się do naprawy), po 1990r. Wrocław, tel. 071/73-08-98

FIAT 126p, 1980/85 r., : nadwozie, może być lekko uszkodzone, do malowania, używane, bez osprzętu. Głogów, tel. 076/33-41-37

FIAT PANDA, : 2 resory w dobrym stanie. Wrocław, tel. 61-36-57, po godz. 16

FIAT PUNTO GL, 1994 r., 1300 ccm, benzyna, : obudowa filtra powietrza i inne plastiki do komory silnika, filtr paliwa. Oleśnica, tel. 14-98-33

FIAT RITMO, po 83r: hak. Wrocław, tel. 63-49-13

FIAT TIPO, 1988 r., : błotnik przedni prawy, lampa prawa, kierunkowskaz prawy, zderzak przedni, zakole przednie prawe (plastikowe), maska silnika. W. Snelewski, Wrocław, tel. 55-30-51 wewn. 468, w godz. 7-15

FIRMA "ADLER"
SKUP - SPRZEDAŻ
Części do Fiata UNO
oraz skup uszkodzonych sam.
Oleśnica tel.071/14-98-47
OP962006

FIAT TIPO, 1990 r., : zderzak przód, reflektory, chłodnica, maska, błotnik lewy. Wrocław, tel. 090/34-47-75

FORD ESCORT, 1800 ccm, diesel, : głowica kompl., ewentualnie cały silnik. Wałbrzych, tel. 41-20-86

FORD ESCORT, 1991 r., : 5-drzwiowy, lewą trójkątną szybę karoseryjną - białą, tylną lewą część półki z głośnikiem. Leszno, tel. 065/20-50-44

FORD FIESTA, 1981 r., : drzwi lewe, szyba przednia, b. pilnie. Wojciech Pelechaty, 57-400 Nowa Ruda, ul. Os. Piastowskie 5/3/4

FORD FIESTA, 1993 r., : dach ze słupkami. Jawor, tel. 70-54-88

FORD SCORPIO, : napęd prędkościomierza do skrzyni, benzyna (zielony). Legnica, tel. 076/562-236

FORD SIERRA, 1987/93 r., : szyba czołowa, tylna, trójkątna prawa lub zamiana na lewą. Oleśnica, tel. 071/14-99-44

FORD SIERRA, 1990/91 r., : lampy przednie i tylne z kierunkowskazami oraz środkową konsolę tapicerki (do sterowania el. szybami), pilnie. Wrocław, tel. 55-11-98

FORD SIERRA, 1991 r., 1800 ccm, turbo D, : hak, instrukcja obsługi (może być w obcym języku) lub książka napraw. Brzeg, tel. 16-46-35

FORD TRANSIT, : silnik gaźnikowy 1,6-2,0l. Leszno, tel. 065/38-03-33

FORD, VW BUS, : silnik V6, turbo D. Wrocław, tel. 48-95-79

HONDA CIVIC, 1988/91 r., : lewe drzwi kpl., tylna lewa lampa, szyba przednia, szyba boczna lewa tylna, szyba drzwi prawych. E. Zarówny, 59-700 Bożejowice 29, gm. Bolesławiec

HYUNDAI PONY LS, 19/ r., : lusterko boczne lewe (najlepiej nowe) oraz szybkę czerwoną przeciwmgielną, montowaną w lampie zderzaka. Dzierżoniów, tel. 31-06-34

HYUNDAI PONY GLS, 1991 r., : przedni reflektor z pomarańczowym kierunkowskazem. Ostrów Wlkp, tel. 064/36-74-49

HYUNDAI PONY GLS, 1992 r., : drzwi kompletne lewe przód i tył, drzwi prawe przód, listwa pod reflektory, nadkole lewe przód i inne. Bolesławiec, tel. 0795/42-17, w godz.9-14

Części Audi
samochodowe, używane
"agnes"
Wrocław, ul. Traugutta 45
tel. 071/72-55-11
OP950987

HYUNDAI PONY SEDAN, 1994 r., : błotniki tylne, lampy tylne, klapa bagażnika oraz drzwi prawe i zderzak. Paweł Kubicz, Oława, tel. 071/13-22-76

KOPARKO- ŁADOWARKA, Ostrówek. Wrocław, tel. 25-45-33

KUPIĘ OPONY, :1400x24, do ładowarki Ł-200, nowe lub używane i opony do aut, 12x22,5. Grzmiąca, tel. 45-63-75

KUPIĘ ŻUK, STAR 200, ciągnik C-360, Robur: uszkodzone rozruszniki. Wrocław, tel. 11-12-95

MAN, : silnik rzędowy lub leżący lub całe auto. Leszno, tel. 065/38-03-33

MAZDA 626, 2000 ccm, wtrysk, : instalacja gazowa. Wrocław, tel. 57-66-58 lub 25-10-89

MAZDA 626, 1983/86 r., : drzwi przednie prawe, głowica. Wałbrzych, tel. 074/146-223

MAZDA 929, 1989 r., : różne części. Leszno, tel. 065/20-05-33

MAZDA, HONDA, TOYOTA, FORD, : nowe atrapy na tylne szyby, po cenie - 60 zł/szt. Wrocław, tel. 63-86-98

MERCEDES, : silniki 6-cylindrowe, pow. 5000 ccm. Leszno, tel. 065/38-03-33

MERCEDES 207 D, 1980 r., 2400 ccm, diesel, : koło zamachowe z tarczą sprzęgłową i dociskiem, do silnika OM 616-934 (sprzęgło M228). Polkowice, tel. 45-37-84

MERCEDES 309 MB, 1987 r., 3000 ccm, diesel, : orginalny wał pędny, silnik, skrzynia biegów (5), krótka „buda". A. Kampa, 46-070 Polska Nowa Wieś, gm. Komprachcice, ul. Lipowa 70, (oferty listownie)

MERCEDES 608, : ramę, dł.5,7m. Kowary, tel. 18-20-75

MITSUBISHI GALANT, 1986 r., :maska. Strzelce Opolskie, tel. 077/61-36-91

MITSUBISHI LANCER, 1986 r., : lewy przedni błotnik, tylna lewa lampa. Lubin, tel. 46-50-93

MITSUBISHI PAJERO JEEP, 1983/87 r., : nadwozie - do 60 mln. Lubin, tel. 076/44-07-77, do godz.16

NISSAN MICRA, po 93r.: maska, zderzak i inne drobne do prawego przodu. Kłodzko, tel. 074/67-31-84, po godz. 20

NISSAN SUNNY, 1700 ccm, diesel, : silnik lub blok, stan dobry. Jacek Piekarczyk, 39-300 Mielec, ul. Grunwaldzka 13a/5, tel. 0196/ 557-23

NISSAN URVAN, 1983 r., 2000 ccm, : silnik kpl., benzyna lub diesel, ze skrzynią biegów. Wąsice, tel. 077/69-80-13

NYSA T22, 1985/92 r., : karoseria uzbrojona, stan dobry. Nowogrodziec, tel. 0797/12-241

OPEL ASCONA, 1982 r., 5-drzwiowy: tapicerka do drzwi. Kłodzko, tel. 67-30-25 w. 267, do g. 20, a. sekret.

OPEL CORSA, 1993/96 r., : podsufitka. Ostrów, tel. 064/36-47-25

OPEL CORSA, 1994 r., : obudowę filtra powietrza, poduszki silnika, półosie, przedni wahacz, silniczek reflektora i osłonę wentylatora. Wrocław, tel. 071/21-84-94 lub 51-29-79

OPEL OMEGA, 1987 r., 2300 ccm, diesel, : fotel kierowcy i głowica silnika. Witold Komar, Wrocław, tel. 73-80-09, wewn. 7

OPEL OMEGA, 1988 r., 2000 ccm, wtrysk, : nagrzewnicę i halogeny do zderzaka. Wrocław, tel. 73-01-48

OPEL OMEGA, 1994 r., : zagłówki tylne montowane do półki (jasny popiel - 3 sztuki), hak hol. składany (może być od Vectry). Świeradów Zdrój, tel. 16-557

OPEL VECTRA, Astra, Omega, Kadett, Audi po 87r., Suzuki Vitara: szyby, chłodnice. Wrocław, tel. 071/555-808, prosić Jarka

OPONY, 195x65x15 „Uniroyal" z bieżnikiem 340 i 280. Wrocław, tel. 25-13-39, wieczorem

OPONY, :6,50 - 20 lub 7,50 20 min. 2 szt. P.H.U „Kartel", 46-040 Krasiejów, woj. opolskie, ul. Brzeziny 22a, tel. 077/65-13-57, po godz.20

OPONY RADIALNE, 900 x 20, 1100 x 20. Wrocław, tel. 090-34-11-48

PEUGEOT, 1991 r., : lampa lewa przednia, sterowana pneumatycznie, paraboliczna, na 3 żarówki. Valeo. Góra, tel. 43-30-03

PEUGEOT 104, 1400 ccm, : silnik. Zielona Góra, tel. 068/26-80-40

PEUGEOT 405 MI 16, : zderzak przód. Wrocław, tel. 071/65-32-84, po godz. 20

PEUGEOT 605, : maska przednia. Wrocław, tel. 071/65-32-84, po godz. 20

POLONEZ, : drzwi lewy przód, stan dobry. Jelenia Góra, tel. 250-61, wewn.267, w godz.7-15

POLONEZ, : silnik po małym przebiegu, po remoncie kapitalnym, z gwarancją, udokumentowym pochodzeniem, o poj. 1,5 lub 1,6. Ząbkowice Śląskie, tel. 074/15-21-34

POLONEZ CARO, : zderzak przedni, lampy przednie, szyba przednia, komplet opon. Świdnica, tel. 53-58-14

RENAULT 14, 1400 ccm, : silnik. Zielona Góra, tel. 068/26-80-40

RENAULT 19, 1990 r., : silnik 1,9D lub TD. Leszno, tel. 065/38-03-33

RENAULT 19, 1994 r., 1400 ccm, : przednie błotniki, maskę, reflektory, kierunkowskazy, przednią atrapę i zderzak, chłodnicę i wózek pod silnik. Paweł Kubicz, Oława, tel. 071/13-22-76

RENAULT 2068, : silnik diesel lub tuleje. Jacek Piekarczyk, 39-300 Mielec, ul. Grunwaldzka 13a/5, tel. 0196/ 557-23

SCANIA, : silniki wszelkiego typu. Leszno, tel. 065/38-03-33

SILNIK CZ CROSS, od 90r., poj. 125-516 ccm3, nowy lub używany, może być uszkodzony. J. Waligóra, 58-250 Pieszyce, ul. Kościuszki 2/5

SILNIK SPALINOWY, S 301D, moc 5,1 kW, oraz silnik typ 1 CA 90/C1, moc 7,4 kW; pompy wtryskowe. Sławoszowice, tel. 0728/40-043

SILNIK SW-400 turbo, lub wałek rozrządu z kompletem naprawczym do SW-400 turbo. Wrocław, tel. 090-34-11-48

SKODA 105S, : używany wał korbowy nadający się do obróbki na drugi szlif oraz nowy zestaw naprawczy. Legnica, tel. 076/ 56-52-32

SPYCHACZ RUMUŃSKI S-651, : gąsienice. Oława, tel. 13-83-46

STAR 200, : skrzynia biegów, zsynchronizowana, może być niekompletna + przystawka i wałek sprzęgła. Wrocław, tel. 090-34-11-48

STAR 200, : części do silników SW 680/SW400, nowe. Brzeg Dolny, tel. 071/19-77-74, wieczorem

STAR 200, : przystawka do kipra. Głogów, tel. 076/31-62-88

STAR 400 SW, : silnik, stan dobry wraz z częściami potrzebnymi do zamontowania. Oława, tel. 33-555

TOYOTA COROLLA, 1993 r., hatchback: tylna półka, RO oryginalny. Ostrów Wlkp., tel. 064/33-60-01 wewn.81, wieczorem

TOYOTA HIACE BUS, 1982 r., 2200 ccm, diesel, : silnik diesel lub benzyna, poj. 2200. Karpacz, tel. 61-85-36

TOYOTA HIACE, 1984 r., 2200 ccm, diesel, : tłoki o średnicy 91 mm. Wałbrzych, tel. 074/37-12-35

TOYOTA STARLET, 1994 r., 1300 ccm, benzyna, : wszystkie szyby, wszystkie lampy i reflektory, lusterka, wycieraczki. Jawor, tel. 70-46-98 lub 70-57-40

VW BUS, 1980/87 r., : siedzenie pasażerów 3-osobowe wraz z szynami mocowania do podłogi (środkowe), zbiornik paliwa (benzyna, 1,6 boxer). Jawor, tel. 70-93-98, grzecznościowy

VW CARAVELLE BUS, 1980 r., : boczne drzwi przesuwane i komplet siedzeń. Czesław Baraniec, Wrocław, tel. 73-80-09, wewn. 7

VW GOLF, : zderzak tylni szeroki, z miejscem na hak i halogeny do przedniego szerokiego zderzaka. Wędliniec, tel. 0797/12-700

VW GOLF, 1500 ccm, benzyna, : silnik z polską dokumentacją. Wrocław, tel. 65-78-88

VW PASSAT COMBI, 1986 r., : tylny zderzak, zaślepki lub halogeny prostokątne, przednie fotele i inne. Janusz Busz, Wrocław, ul. Gęsia 28

VW POLO III, 1995 r., : prawy fotel, tylny fotel kpl., półka, pasy bezpiecz., p.prawy, tył kompletny. 55-061 Łagiewniki, tel. 377

VW TRANSPORTER, : drzwi przesuwane kpl., prawy bok oraz prawy tylny błotnik. Wrocław, tel. 72-54-22 lub 090/34-26-10

VW TRANSPORTER, 1979 r., 1600 ccm, benzyna, : blok silnika, chłodzony powietrzem. Wolczyn, tel. 077/18-87-75, grzecznościowy

WARTBURG, : silnik w dobrym stanie - do 400 zł. Leszek Bryła, 59-960 Wykroty, gm. Nowogrodziec, ul. Godzieszów 78

WARTBURG, : silnik, stan dobry, do 150zł. Prudnik, tel. 36-51-99

WARTBURG GOLF, 1300 ccm, : ramę. Karpacz, tel. 075/61-96-72

WARTBURG GOLF, 1990 r., : przednia ścianka, może być lekko wgnieciona. Wrocław, tel. 55-63-24

WTRYSKIWACZE, lub końcówki wtrysku do SW-400 turbo. Wrocław, tel. 090-34-11-48

ŻUK, nowy typ: każdą ilość używanych resorów. Radwanice, tel. 071/117-317

ŻUK 17, : nadwozie. Wrocław, tel. 49-37-27

ŻUK, : 6 opon radialnych. Wrocław, tel. 975/01-92-07, radiotelefon

ŻUK A-11, : kabina w dobrym stanie lub do remontu, od 84r., kompletna lub sama blacharka. Lądek Zdrój, tel. 146-618

SPRZĘT RTV

AMPLITUNER GRUNDIG R400, moc wyjściowa 2 x 45 W, - 1.5 mln. Gaworzyce, tel. 076/ 31-62-70

AMPLITUNER PIONEER SI 304, nowy, - 7.0 mln. Oława, tel. 348-27

AMPLITUNER RADMOR, srebrny, stereo, Hi-Fi, Quasi Quadro 2x45 W i 2x50 W lub 2x95 W, 8-programowe, duży - 135zł lub zamiana na wzmacniacz do dużej wieży, min 2x60 W. D. Gałka, 59-254 Warta Bolesławiecka 56, woj. legnickie

AMPLITUNER TECHNICS, SAGX 180, z RDS, nowy, - 7.0 mln. Oława, tel. 348-27

AMPLITUNER UNITRA, z kolumnami 2x30W, radio Radmor 5122, - 1.9 mln. Rawicz, tel. 065/45-33-40

AMPLITUNER UNITRA AT 9100, grafit, 2x40 W, 4 zakresy, programowanie stacji, loudness, filtry, stan b. dobry, cena - 95 zł. 58-100 Świdnica, ul. 1 Maja 1/4, w godz. 16-22

AMPLITUNER ZRK AT 9100, stereo, SW, LW, NW, SM, 2x25 W, 8 Ohm, - 1.0 mln. Bolesławiec, tel. 0795/36-71 wewn. 54-21, po godz. 17

ANTENA BAZOWA, Futura 27, 6 m-czna - 90 zł. Wrocław, tel. 34-13-428

ANTENA DO CB-RADIA 5/8, - 0.5 mln, zasilacz do CB-radia (13,8 V, 2,5 A, 3 miesiące) - 0.3 mln, maszt antenowy aluminiowy, składany z 4 części, 6,5 m - 0.8 mln. Legnica, tel. 076/ 56-52-32

ANTENA CD 5/8 FALI, + maszt 6 m - 850 tys. Brzeg Dolny, tel. 19-63-04

ANTENA SAT, cały zestaw, czasza ok. 1 m, konwenter zintegrowany, tuner z pilotem, 32 kanały, - 2.5 mln. M. Cieśliński, 59-700 Bolesławiec, ul. Zgorzelecka 31/5

ANTENA SAT AMSTRAD, SRX 350, z pilotem, 195 kanałów, pozycjoner, APM-SDP, autom. siłownik, konwerter CX 101, czasza 85cm, 20m kabla, - 7.0 mln. Wrocław, tel. 57-90-98, po godz.20

ANTENA SAT AMSTRAD SRx200, stereo, - 3.3 mln. Sobótka, tel. 090/31-45-26

ANTENA SAT PEACE 9200 PANDA, 4 stereo, 8 mono stacje radio, czasza 90, wejścia 3 scaret, 2 cincze, stan b. dobry, pilne, - 5.0 mln. Brzeg Dolny, tel. 071/19-66-32

ANTENA SAT TELEKA, 199 kanałów, pilot, nowa, stereo, Astra 1D, funkcje na ekranie, - 4.2 mln. Ząbkowice Śląskie, tel. 074/ 15-10-49

ANTENY TV CORMORAN, nowe, szeroko-pasmowe, duże wzmocnienie, na gwarancji, dowóz gratis, cena - 25 zł/szt. Oława, tel. 071/1/31-756, prosić Krzyśka

BATERIA DO KAMERY VIDEO, Panasonic VHS-C, VW-VBS2E, nowa - 100 zł. Wrocław, tel. 61-45-60

CB-RADIO ALAN 28, + antena samochodowa ALABAMA z uchwytem, - 3.5 mln. Polkowice, tel. 45-05-38

CB-RADIO ALAN, 6 m-cy gwarancji, homologacja, stan idealny - 330 zł. Wrocław, tel. 34-13-428

CB-RADIO ALAN 28, AM/FM, SWR, Mic. Gain, RF. Gain, skrót mocy, zasilacz, antena, - 3.2 mln. Legnica, tel. 076/501-246

CB-RADIO ALAN 18, RF Gein, Mic Gein, zera, piątki, AM, FM, PA, - 2.8 mln. Bolesławiec, tel. 0795/32-65

CB-RADIO ALAN 28, stan b. dobry, pełna dokumentacja - 315 zł. Andrzej Gorski, Laski 100, gm. Złoty Stok

CB-RADIO ALAN 38, 40 kanałów, ze skręcaną anteną, 9 akumulatorów, ładowarka, instrukcja, nowy, na gwarancji, - 2.3 mln. Wrocław, tel. 34-64-214

CB-RADIO ALOM 87, pełna dokumentacja, zaplombowany, zasilacz, - 6.1 mln. Oława, tel. 38-927

CB-RADIO PRESIDENT VALERY, RF, MIC, AM, FM, zera, piątki, PA, bez papierów, - 1.5 mln. A. Segeth, 50-205 Wrocław, ul. Dubois 22/13

CB-RADIO PRESIDENT WILSON, zera, piątki, AM, FM, RF, Mic Gein, CH 19, - 3.9 mln. Bolesławiec, tel. 0795/32-65

CB-RADIO PRESIDENT JFK, 15W, AM, FM, 120 kanałów, zasilacz, pilne, - 3.5 mln. Bolesławiec, tel. 0795/44-12

CB-RADIO PRESIDENT LINCOLN, 1995 r., 7 m-cy, z anteną stacjonarna Syrio, 6dB, mikrofon Dynsey EC/2018, zasilacz 12A, - 10.5 mln. Wrocław, tel. 25-35-21

COMPACT AKAI CD-57, czarny, z pilotem, 1-bitowy, wiele funkcji, - 6.0 mln. Wrocław, tel. 67-52-97

COMPACT DENON, czarny, DCD 600, - 2.6 mln. Wrocław, tel. 57-58-90

COMPACT GRUNDIG CD 2, czarny, nowy, High Performance Bitstream D/A Converter, dużo funkcji, superdźwięk, pilne, - 7.2 mln. Wrocław, tel. 48-21-37, po godz.20

COMPACT TECHNICS SLP 550, z pilotem, dużo funkcji, zamienię na pamięć 8 MB RAM. Wrocław, ul. Nyska 44/14, wieczorem

COMPACT YAMAHA, - 2.3 mln. Antoni Truściński, 59-600 Płakowice 9, gm. Lwówek Śląski

COMPACT DISC FONICA CDF 001, mało używany, do dużej wieży, stan b. dobry, pilnie, - 1.5 mln. Wrocław, tel. 55-11-98

CZASZA ANTENY SAT., parabola 90 cm, - 0.5 mln. Wrocław, tel. 61-45-60

DISCMAN PHILIPS, AZ 6845-C, system antywstrząsowy, słuchawki, zasilacz, 220/12V i inne. Brzeg Op., tel. 077/16-44-48

NAPRAWA i URUCHAMIANIE
kodowanych odbiorników
samochodowych
BLAUPUNKT, FORD, GRUNDIG, CLARION, PIONEER, PHILIPS, BECKER, OPEL oraz INNE
ŚWIDNICA, tel. (0-74)53-46-86
od 16⁰⁰ do 21⁰⁰
TANIO, SZYBKO, SOLIDNIE
OP951476

DISCMAN SONY, mega bass, AVLS, hold, play mode, repeat, słuchawki, nowy, wyświetlacz, - 3.1 mln. Wrocław, ul. Chrobrego 10/5

GŁOŚNIKI ABA, prod. niemieckiej, 60 W, 4 j, 2 sztuki - 0.2 mln/szt. Brzeg, tel. 16-46-35

GŁOŚNIKI SAMOCHODOWE CONDOR, 2x200 W, komplet 2x3 (basowy, średni, gwizdek), stan b. dobry, prawie nowe, - 3.0 mln. Świdnica, tel. 074/53-29-83

GRA TV PEGASUS, 168 gier w konsoli, 2 joysticki, nowy zasilacz, stan b. dobry, - 1.2 mln. Mirsk, woj. wałbrzyskie, tel. 452

GRA TV SEGA MASTER II, + 11 oryg. kaset, - 6.0 mln lub wymienię kasety. Karpacz, tel. 075/61-92-71

KAMERA DS8-3, oraz projektor filmowy, - 0.5 mln. Wrocław, tel. 34-54-311

KAMERA NORMENDE, mało używana, Hi8, 5 automat. programów, 2 Luxy, 1.5 roczna, z osprzętem, - 15.0 mln. Wrocław, tel. 35-34-356

KAMERA PHILIPS M 885, Hi-Fi stereo, mikro zdjęcia, stabilizator, format standartowy 16 x 9, wodoodporna, gwarancja, możliwość tworzenia czołówek, miksowania i inne funkcje, - 30.0 mln. Wrocław, tel. 071/63-93-24

KAMERA VIDEO SONY, CCDTR350E, nowa, 8mm, 2Lux, 10x20m, z wyposażeniem, - 18.0 mln. Kowary, tel. 61-34-56

KAMERA VIDEO GRUNDIG VS170, na duże kasety + 2 akumulatory, brak ładowarki, torby, kabli i instrukcji, - 11.0 mln. Lubin, tel. 076/49-36-20

KAMERA VIDEO M-1000, regulowany stojak, w pełni automatyczny, reflektor z halogenem do ładowania, 2 baterie do kamery, mikrofony bezprzewodowe, zamiana na komputer IBM Pentium 75/100. Wałbrzych, tel. 074-58-81-81

KAMERA VIDEO PANASONIC VHS-C, stan b. dobry, ładowarka, zasilacz, bateria 2 godziny, kaseta „matka", stabilizator obrazu, efekty specjalne, - 17.0 mln. Dzierżoniów, tel. 074/ 31-08-88, po godz. 15

KAMERA VIDEO PANASONIC, z osprzętem, stan b. dobry, - 16.0 mln. Wrocław, tel. 44-43-89

KAMERA VIDEO PHILIPS, SVHS 625, nowa, z wyświetlaczem funkcji VKR-9000, + osprzęt i walizka, - 30.0 mln. Ząbkowice Śląskie, tel. 074/15-10-49

KAMERA VIDEO SONY FX 200E, 8 mm, mała, nowa, prawie nie używana, z osprzętem, - 17.0 mln. Wołów, tel. 38-91-595

KAMERA VIDEO SONY CCDSP5E, 8mm, z osprzętem, - 13.5 mln. Świebodzice, tel. 074/54-46-55, wieczorem

KAMERA VIDEO SONY 8, CCD-V 100 E + 3 baterie, ładowarka, neseser, obiektyw szerokokątny, profesjonalna, - 21.0 mln. St. Turczuk, Wrocław, tel. 24-14-65

KAMERA VIDEO UNIVERSUM, + 6 kaset 16 mm, akumulator, 2 baterie, kaseta „matka" do odtwarzania na video, - 17.5 mln. J. Zajączkowski, 59-700 Bolesławiec, ul. Drzymały 3/2

KAMERA VIDEO 8 CANON Z-1000, 1996 r., czarna, nowa, oryg. opakowaniem z obiektywem 2-Lux, 12700m, 1/10000sek, - 19.0 mln. Dzierżoniów, tel. 074/31-75-01

KASETY MAGNETOFONOWE, 160 sztuk, nagrane z płyt compaćtowych, muzyka disco z lat 92-96, ceny 50v100 tys./szt. (całość taniej). Nowa Ruda, tel. 0791/ 21-78, w godz. 9-22

KASETY VIDEO, 650 SZTUK, stan b. dobry + dodatkowo wyposażenie - 7000 zł. Oława, tel. 13-24-46

KASETY VIDEO, z prawem do wypożyczania, 1500 tytułów, - 150.0 mln. Jelenia Góra, tel. 075/ 228-71, w godz. 10-19

KASETY VIDEO, nowości kupowane od grudnia, stan b. dobry, cena od 8 zł/szt lub 400 zł/całość. Lubin, tel. 076/44-59-34, po godz. 19

KASETY VIDEO VHS, oryginalne, system NTSC USA, prawie nowe, ok. 200 sztuk - 0.1 mln/szt lub zamiana na znaczki czyste. Nysa, tel. 31-08-04

KOLUMNY, czarne, 200 W, 8 j. - 7.5 mln. Lubin, tel. 076/ 46-70-04

KOLUMNY ALTUS 140 W, stan idealny, - 5.7 mln. Brzeg, tel. 077/12-39-70

KOLUMNY ALTUS 110, czarne, mało używane, stan b. dobry - 5mln oraz Altus 110 po wymianie gwizdków i średniotonów - 3.8mln. Stara Kamienica, tel. 14-069

KOLUMNY ALTUS 110, czarne, 3-drożne, stan b. dobry, - 3.0 mln. T. Stopiński, Wrocław, ul. Czajkowskiego 45A/6 (pn-pt)

KOLUMNY ALTUS 110, czarne, 110 W, 3-drożne, na podstawach, stan b. dobry, - 3.5 mln. 58-100 Świdnica, ul. 1 Maja 1/4, w godz. 16-22

KOLUMNY ALTUS I ALTON, czarne, 4 szt., 75 W, bas, średni ton, gwizdek, tubka, stan dobry, cena - 2.6 mln/za parę (2 szt.) lub zamiana na Komputer Amiga 500 + monitor. Krzysztof Prochnal, 58-512 Kromnów 42, gm. Stara Kamienica

KOLUMNY AUDIO ART, marmurkowy, TL-150 II, obudowa tunelowa, moc 140 W, moc muzyczna 200 W, wysokość 125 cm, waga 42 kg, pasmo przenoszenia 28 Hz v 22 kHz, pilne, - 15.0 mln. Legnica, tel. 55-29-32

KOLUMNY GŁOŚNIKOWE 60 W, nowe, - 3.0 mln. Lubin, tel. 076/42-40-87, po godz. 18

KOLUMNY GŁOŚNIKOWE LEM, czarne, LX-220, z przewodami, oryginalne, stan b. dobry - 1.000 zł + VAT. Wrocław, tel. 44-44-21 wewn. 150, w godz. 12-16

KOLUMNY GŁOŚNIKOWE 60 W, Tonsil, - 2.1 mln. Bolesławiec, tel. 0795/32-65

KOLUMNY SAMOCHODOWE, Kenwood, 80 W, wpuszczane, - 2.5 mln. Wrocław, tel. 57-50-70

KOLUMNY SAMOCHODOWE, Blaupunkt DL-1060, 60 W, oryginalne siatki, 2-drożne, stan b. dobry, pilnie. Wrocław, tel. 55-11-98

KOLUMNY TONSIL, 3-drożne, 8ohm, moc znamieniowa 50W, muzyczna 80W, - 1.5 mln. Wrocław, tel. 35-33-001

KOLUMNY TONSIL 110 W, maks. 200 W, - 4.5 mln lub zamiana na starszą Diorę. Wrocław, tel. 071/57-79-71

KOLUMNY TONSIL, 30/50 W, 8 omów, - 1.2 mln. 58-100 Świdnica, ul. 1 Maja 1/4, w godz. 16-22

KOLUMNY UNITRA ELTRA I ESTRADA, 1993 r., czarne, 2 szt., estradowo-dyskotekowe, bas + 2 gwizdki z siatką, moc 100 W każda, - 6.0 mln lub zamiana na radio CB Alan 87 lub Komputer Amiga 500. Krzysztof Prochnal, 58-512 Kromnów 42, gm. Stara Kamienica

KOLUMNY WERMONA, 2-letnie, - 4.0 mln. Strzegom, tel. 55-28-30

KOREKTOR RADMOR, czarny, 2x10 suwaków, układ DNL, układ super stereo plus, tuner Am, - 2.5 mln. Legnica, tel. 076/56-57-16

KOREKTOR SAMOCHODOWY, czarny, 7 zakresów korekcji, diodowy wskaźnik mocy, wyjście na 4 głośniki, fader, - 0.5 mln. Wrocław, tel. 57-13-92

KRÓTKOFALÓWKI, zasięg 70km, - 2.0 mln lub zamiana na odtwarzacz Video. Waziak, Sędziszowa, woj. jeleniogórskie, ul. Górna 2

KUPIĘ KASETY, magnetofonowe, płyty CD z muzyką instrumentalną na hammondzie. Złotoryja, tel. 076/78-22-88, po godz.18

KUPIĘ ANTENĘ SATELITARNĄ, na wszystkie programy, stan dobry - do 3 mln. Wiązów, tel. 0725/312-39

KUPIĘ CB-RADIO SAMOCHODOWE, oraz kamerę video - tanio. Złotoryja, tel. 076/78-48-32

KUPIĘ KAMERĘ VIDEO 8 mm, ze stabilizacją obrazu, 2 Luxy, zoom 12x, z pełnym osprzętem i dokumentacją. Wrocław, tel. 63-64-73

KUPIĘ PRZEDNI PANEL, do radioodtwarzacza Kenwood KRC 666D. Świdnica, tel. 52-02-42, po godz. 19

KUPIĘ TELEWIZOR SCHNEIDER 26", stereo, telegazela, zamienię na telefon bezprzewodowy lub kolumny głośnikowe, do 5 mln. Ziębice, tel. 074/19-16-25

KUPIĘ TYŁ DO RO PIONEER, typ KEH 5400 RSD. Jelenia Góra, tel. 075/230-99

LAMPA DO KAMERY VIDEO, 1000/500 W lub zamiana na rdio samochodowe. Pieszew, tel. 062/42-36-22

**MAGNET

63-46-25 wewn. 14, po godz. 15

MAGNETOWID FUNAI, V-3EE-HQ, 3 głowice, pilot, stan idealny, - 4.5 mln. Wrocław, tel. 44-46-76

MAGNETOWID FUNAI, stan dobry, - 2.0 mln. Wrocław, tel. 51-91-93, wieczorem

MAGNETOWID FUNAI, 3 głowice + głowica czyszcząca, nowy model, - 4.8 mln. Wrocław, tel. 34-357-75

MAGNETOWID GOLDSTAR, zamienię na RM samochodowy, 4x25 W, z kieszenią. Wrocław, tel. 57-29-69

MAGNETOWID GRUNDIG GV 200, nowy, - 6.0 mln. Wrocław, tel. 21-32-85

MAGNETOWID ORION, prod. japońskiej, stan techniczny idealny, mało używany, - 3.5 mln. Lubań, tel. 30-21, po godz.16

MAGNETOWID PANASONIC, 1995 r., z pilotem, kodowany, - 8.5 mln. Wrocław, tel. 51-72-74

MAGNETOWID PHILIPS, 1995 r., - 7.0 mln. Wrocław, tel. 51-72-74

MAGNETOWID SAMSUNG TRONIC, 1992/93 r., czarny, 2 głowice, pilot, pasmo kablowe, stan dobry, - 3.4 mln. 58-100 Świdnica, ul. 1 Maja 1/4, w godz. 16-22

MAGNETOWID SHARP, - 5.5 mln. Wrocław, tel. 21-32-85

MINIDISC SONY, MDS 303, - 16.0 mln. Wrocław, tel. 55-00-23 wewn.145

NOTES ELEKTRONICZNY, zegar, data, tel., kalkulator, cena 450tys/zł. Wrocław, tel. 071/48-36-14

ODTWARZACZ ORION, nowy, na gwarancji 11 m-cy, z pilotem, - 4.0 mln. Wrocław, tel. 34-357-75

ODTWARZACZ SHARP, z nagrywaniem, bez pilota, system NTSC, głowica czyszcząca, - 3.0 mln. Wrocław, tel. 34-357-75

ODTWARZACZ VIDEO AKAI, czarny, VS R 9 EV, z możliwością nagrywania, PAL/MSECAM, stan b. dobry, pilot, - 3.5 mln. Wojciech Pelechaty, 57-400 Nowa Ruda, ul. Os. Piastowskie 5/3/4

ODTWARZACZ WIDEO ORION, mało używany, stan b. dobry, - 3.1 mln. Legnica, tel. 076/56-57-16

ODTWARZACZ CD ONKYO DX 6470, czarny, do naprawy, zamienię na płytę główną 386 DX 40 MHz z procesorem. Milicz, tel. 0728/ 427-04

OPONY ZIMOWE, nowe, z felgami stalowymi 175 R14, 880M+S, pilne - 1.2 mln/szt. Legnica, tel. 55-33-04

PILOTY, do TV, video, sat, Hi-Fi, skanery, różnych firm, nowe i używane, ceny od 0.5 mln. Ząbkowice Śląskie, tel. 074/ 15-10-49

PILOTY RÓŻNYCH FIRM, do TV, video, sat, oraz sprzętu stereo - nowe - od 0.6 mln. Ząbkowice Śląskie, tel. 074/15-10-49

PŁYTY CD, - 5 zł/szt. Wrocław, tel. 21-56-49, wieczorem

PŁYTY GRAMOFONOWE, kilkaset pozycji, muzyka rozrywkowa i poważna, od 2 zł/szt. Wrocław, tel. 21-56-49, wieczorem

RADIO AMATOR, stereo + kolumny 10W, - 1.0 mln lub zamiana na kolumny 40-50W. R. Gnypek, Boguszów-Gorce, ul. Waryńskiego 2/1a

RADIO AEG, czarne, wysoki połysk, - 2.0 mln. Wrocław, tel. 25-09-94

RADIO AMATOR 3, srebrny, stereo, moc 2x10 W, 5 zakresów, wysokie i niskie tony, FM 64-74 Mhz, stan b. dobry - 45 zł lub zamiana na WSK 125, WFM, bez dokumentów, „na chodzie". Banaś, 56-120 Bukowice 13, gm. Brzeg Dolny

RADIO BMW, samochodowe, nowe, - 5.0 mln. Wrocław, tel. 35-41-193

RADIO JUBILAT, pokojowe, 4 zakresy, UKF zachodni - 0.3 mln, radioodbiorniki przenośne. Zgorzelec, tel. 0797/ 135-09

RADIO KENWOOD KRC666D, - 2.8 mln. Świdnica, tel. 52-02-42

RADIO PH-500, samochodowe, 4x16 W, autorewers, kieszeń + 4 wpuszczane głośniki, - 2.3 mln. 55-200 Oława, tel. 37-233

RADIO SAMOCHODOWE, Blaupunkt, z podświetlaczem, stan idealny, - 2.5 mln. Ząbkowice Śląskie, tel. 074/15-10-49

RADIO TESLA-TALIZMAN, - 2.0 mln. Wrocław, tel. 48-48-74

RADIOMAGNETOFON DAEWOO, equalizer, radio, 2 kieszenie, mało używany, - 3.3 mln. Wrocław, ul. Miernicza 8/4, po godz. 15

RADIOMAGNETOFON JVC, prod. japońskiej, używany, - 0.6 mln. Wrocław, tel. 21-79-34

RADIOMAGNETOFON PHILIPS AZ8304, 1994 r., czarny, Turbo Bass, stan idealny, funkcje rozbudowane jak w wieżach, 3xplay (lewa, prawa, na okrągło), 2-kieszeniowy, z CD, przenośny, autorewers, wyjście na dodatkowe kolumny, pełna dokumentacja, - 5.0 mln lub zamiana na video SVHS, może być bez pilota, z dopłatą. Kłodzko, tel. 67-30-25 w. 267, do g. 20, a. sekret.

RADIOMAGNETOFON PIONEER, SDK 6100, wszystkie funkcje, - 4.2 mln. Wrocław, tel. 63-66-09

RADIOMAGNETOFON SAMOCHODOWY GRUNDIG, 7500, najnowszy, najlepszy i najdroższy model, wszystkie możliwe funkcje, nie używany, - 13.0 mln. Wrocław, tel. 67-62-21

RADIOMAGNETOFON SAMOCHODOWY, GAMMA III, do Golfa II, z 9 głośnikami (Subwoofer, 2 basy, 4 średnie, 2 wysokotonowe), 2 zwrotnice, prod. niemieckiej, - 10.5 mln. Wrocław, tel. 67-62-21, wieczorem

RADIOMAGNETOFON SAMOCHODOWY, Thomsonic, highpower 2 x 25W, ściągany panel, 2 kolory podświetlania, loud, wszystkie funkcje na sensorach, nowy, pilne, - 2.5 mln. Legnica, tel. 55-33-04

RADIOMAGNETOFON SAMOCHODOWY, Sony XR-C510 RDS, zdalne sterowanie, zmieniacz na 10 CD, głośniki Pioneer 150 W, przewody, - 16.0 mln. Wrocław, tel. 67-62-26

RADIOODTWARZACZ ALPINE 7292 MM, samochodowy, Dolby NR, CD out, autorewers, + CD changer Alpine 5952 Z, stan dobry - 850 zł. Wrocław, tel. 071/62-83-85

RADIOODTWARZACZ BECKER, Grand Prix, samochodowy, autorewers, CPS, b. dobra jakość dźwięku, stan dobry - 260 zł. Wrocław, tel. 071/ 62-83-85

RADIOODTWARZACZ CD KENWOOD, z kieszenią, - 6.5 mln. Wrocław, tel. 353-52-36

RADIOODTWARZACZ PIONEER 8880, panel, RDS, - 6.8 mln. Wrocław, tel. 51-30-22

RADIOODTWARZACZ SAMOCHODOWY, Panasonic CQ-H08 EG z kieszenią, - 3.5 mln. Wrocław, tel. 48-95-20

RADIOODTWARZACZ SAMOCHODOWY, Blaupunkt Bremen SQR 49, kieszeniowy, Dolby B/C, wyszukiwanie nagrań, 2 kolory podświetlania, sterowanie CD, - 5.3 mln. Wrocław, tel. 63-41-13

RADIOODTWARZACZ SAMOCHODOWY, prod. japońskiej, FM/MW/LW, kodowane stacje, stan dobry, - 0.8 mln. Jawor, tel. 076/70-67-57

RADIOODTWARZACZ SONY XR 3202, nowy, - 4.2 mln. Sobótka, tel. 090/ 31-45-26

SPRZĘT RTV, kamera, TV cyfrowy, autena satelitarna - 12.000 DEM, zamienię na samochód, w tej cenie. Legnica, tel. 076/21-135

STATYW MIKROFONOWY, używany, za pobraniem, - 0.3 mln. Złotoryja, tel. 076/78-22-88, po godz.18

TELEWIZOR, czarno-biały, - 0.5 mln. Wrocław, tel. 071/48-45-66

TELEWIZOR BLAUPUNKT, color, do naprawy, cena - 50 zł. Ząbkowice Śląskie, tel. 074/15-33-59

TELEWIZOR BLAUPUNKT 28", grafitowy, stereo - 350 zł. Wrocław, tel. 55-57-67

TELEWIZOR CHROMAT, color, pal-secam, 21", - 0.7 mln. Zgorzelec, tel. 0797/ 135-09

TELEWIZOR CLATRONIC, 14", plastikowa obudowa, wejście AV, na pilota, stan b. dobry, pal-secam, - 3.5 mln. Wrocław, ul. Komandorska 82/15

TELEWIZOR COLOR 26", ITT, z pilotem, - 2.0 mln. Jelenia Góra, tel. 075/234-14

TELEWIZOR ELEKTRON C 282 D, ciemnobrązowy, color, Pal-Secam, bardzo dobre kolory, - 1.2 mln. Wrocław, tel. 25-33-22

TELEWIZOR GOLDSTAR 28", telegazeta, stereo, na gwarancji, - 14.0 mln. Wrocław, tel. 63-17-36

TELEWIZOR GRUNDIG 28", stereo, prostokątny kineskop, eurozłącze, tuner TV-kablowej, 140 kanałów, - 6.9 mln. Wrocław, tel. 55-77-44

TELEWIZOR GRUNDIG 28", na stopce, stereo, color, pilot, - 4.0 mln. Wrocław, tel. 25-09-94

TELEWIZOR ITT 28", color, pilot, stan i odbiór idealny, - 3.5 mln. Wrocław, tel. 25-09-94

TELEWIZOR JOWISZ 22", PAL-SECAM - 200 zł. Dzierżoniów, tel. 31-89-48

TELEWIZOR JTT-NOKIA 28", stereo, prostokątny kineskop, tuner TV-kablowej, 200 kanałów, eurozłącze, z pilotem, - 5.9 mln. Wrocław, tel. 55-77-44

TELEWIZOR JUNOST, czarno-biały, stan techn. b. dobry - 450 tys. Oława, tel. 0711/339-43

TELEWIZOR JUNOST, czarno-biały, przenośny, plastikowa obudowa, stan b. dobry - 40 zł. Namysłów, tel. 077/10-19-34, po godz. 18

TELEWIZOR LOEWE 28", stereo, płaski kineskop, tuner TV-kablowej, eurozłącze, autom. strojenie, 100 kanałów, - 8.6 mln. Wrocław, tel. 55-77-44

TELEWIZOR LOEWE 28", stereo, płaski kineskop, tuner TV-kablowej, telegazeta, autom. strojenie, 100 kanałów, - 8.4 mln. Wrocław, tel. 60-11-75

TELEWIZOR LUXOMAT, czarno-biały, pal/secam, 24", nowoczesny wygląd, - 0.5 mln. Zgorzelec, tel. 0797/ 135-09

TELEWIZOR NEPTUN 625, stan b. dobry, mało używany, nie zniszczony, czarno-biały, 21", - 1.0 mln. Dzierżoniów, tel. 31-78-94

TELEWIZOR NEPTUN D 505, color, 22 cale, stan b. dobry, - 2.6 mln. Oława, tel. 0711/339-43

TELEWIZOR NOKIA 28", stereo, płaski kineskop, funkcje wyświetlane na ekranie, telegazeta, top text, 3 x euro, cyfrowa obróbka obrazu, - 10.9 mln. Wrocław, tel. 60-11-75

TELEWIZOR NOKIA 28", stereo, płaski kineskop, funkcje na ekranie, 3 x Euro oraz w obrazie pip, SVHS, telegazeta, tuner kablowy, 200 kanałów, 3 lata, - 13.9 mln. Wrocław, tel. 60-11-75

TELEWIZOR PHILIPS 14", funkcje wyświetlane na ekranie, tuner TV-kablowej, autom. strojenie, 100 kanałów, stan b. dobry, świetny kształt, - 4.6 mln. Wrocław, tel. 55-77-44

TELEWIZOR PHILIPS 25", stereo, płaski kineskop, funkcje wyświetlane na ekranie, tuner TV-kablowej, telegazeta, euro, wejście S-VHS, - 10.9 mln. Wrocław, tel. 60-11-75

TELEWIZOR PHILIPS 28", stereo, płaski kineskop, funkcje wyświetlane na ekranie, menu, NTSC, telegazeta, cyfrowa obróbka obrazu, - 12.5 mln. Wrocław, tel. 60-11-75

TELEWIZOR RUBIN 714, ciemnowiśniowy, color, sprawny, z nowym kineskopem, - 1.0 mln. Jan Łapot, 55-316 Rakoszyce, gm. Środa Śląska, ul. Średzka 5/5

TELEWIZOR SCHNEIDER 28", stereo, telegazeta, pilot - 7,5 mln, video Sharp, z pilotem - 3,5 mln. Wrocław, tel. 65-16-81

TELEWIZOR SCHNEIDER 28", stereo, telegazeta, funkcje wyświetlane na ekranie, tuner TV-kablowej, 100 kanałów, - 8.4 mln. Wrocław, tel. 60-11-75

TELEWIZOR SONY KUX2901, nowy, - 24.5 mln. Lubsko, tel. 068/71-21-02

TELEWIZOR SONY, KVX-2531D, stereo, telegazeta, 25 cali, - 17.0 mln. Świebodzice, tel. 54-22-70

TELEWIZOR SONY, KV X 29-31T, - 28.0 mln. Jelenia Góra, tel. 075/230-99

TELEWIZOR SONY 25", KVX 2571 K, Super Trinitron, stereo, TXT, obraz 4:3/16:9, menu, instrukcja w j. polskim, - 25.0 mln lub zamiana na kamerę video. Wrocław, tel. 55-90-64

TELEWIZOR SWG-TECHLINE 28", 1993/94 r., czarny, TXT, pasmo kablowe, euro, kwadratowy kineskop, plastikowa obudowa, stan idealny, - 7.9 mln. 58-100 Świdnica, ul. 1 Maja 1/4, w godz. 16-22

TELEWIZOR TELEFUNKEN A 540V, 28", color, stereo, tuner TV-kablowej, TXT, euro, wyjście na kolumny 2x20 W, pilot podświetlony, 55 programów, 100 kanałów, regulacja tonów, kwadratowy kineskop, - 6.7 mln. 58-100 Świdnica, ul. 1 Maja 1/4, w godz. 16-22

TELEWIZOR TELEFUNKEN A 440AV, 25", color, stereo, tuner TV-kablowej, TXT, euro, wyjście na kolumny 2x20 W, pilot, 55 programów, 100 kanałów, balans, regulacja tonów, kwadratowy kineskop, - 7.3 mln. 58-100 Świdnica, ul. 1 Maja 1/4, w godz. 16-22

TELEWIZOR UNIVERSUM, 1993 r., 28", płaski kineskop, funkcje na ekranie, eurozłącze, teletext, pilot, idealny odbiór, stan b. dobry, - 0.9 mln. Sulechów, tel. 43-44, po godz. 16

TUNER DIORA AE-642, stereo, przestrojony na pasmo zachodnie, stan idealny, cena 950 tys. Bolesławiec, tel. 0795/ 49-46

TUNER RADMOR 5122, czarny, - 1.0 mln albo inne propozycje. Złotoryja, tel. 076/78-22-88, po godz.18

TUNER SAT AMSTRAD 1002, najnowszy model, wejście na 2 czasze, 300 programów, 3 x scart, funkcje na ekranie, gwarancja - 430 zł. Wrocław, tel. 63-46-25 wewn. 14, po godz. 15

TUNER TV SAT AMSTRAD SRX 350, na gwarancji, funkcje na ekranie, 199 kanałów, na dwie anteny, - 3.0 mln. Wrocław, tel. 48-38-18

VIDEO AKAI, 4 głowice, LB, SB, szybki start, menu, euro, autotracking i inne, - 5.2 mln. Oława, tel. 37-233

VIDEO AKAI INTELIGENT HQ, model VS-G 20, VHS, Pal, na gwarancji, zamienię na Jawę 350 Lux w b. dobrym stanie. Świdnica, tel. 52-02-42

WALKMAN CASIO, z radiem, nowy, na gwarancji 12 m-cy, z auto rewersem, mega bass, atrakcyjny wygląd, - 1.5 mln. Wrocław, tel. 071/51-81-29

WALKMAN SONY SPORT, - 1.2 mln. Wrocław, ul. Kromera 9/1

WALKMAN SONY, sport, wodoodporny, cyfrowe radio, zegarek, autorewers, Dolby B, inne, - 2.3 mln. Wrocław, tel. 51-40-63

WIEŻA DAEWOO AMI 310, 1995 r., grafitowa, z kolumnami, sterowana pilotem, - 7.0 mln. Pępice, woj. opolskie, tel. 077/ 12-39-38

WIEŻA DIORA, czarna, 5-segmentowa, stan idealny, wzmacniacz 2x60 W, korektor, tuner z nowym UKF, magnetofon szuflada (nowa głowica, rolki, silniki, łożysko) Dolby BC, CD, mało używana, - 8.2 mln. Dzierżoniów, tel. 31-78-94

WIEŻA DIORA, czarna, magnetofon MDS-442, wzmacniacz WS-442, tuner AS-642, korektor FS-042, - 7.5 mln. Edward Kwiatkowski, 49-272 Gnojna 118, gm. Grodków, woj. opolskie

WIEŻA DIORA, czarna, duża, wzmacniacz, korektor, tuner, magnetofon, szuflada i oryg. szafka zamykana, - 4.8 mln. Lubin, tel. 076/44-70-50

WIEŻA DIORA 502, magnetofon, wzmacniacz (2 x 60 W), korektor, tuner + pilot, 2-letnia, czarna, stan b. dobry, - 8.0 mln. 53-339 Wrocław, ul. Pabianicka 13/2

WIEŻA DIORA A 8010, WS 8010, MDS 415, pilne z powodu wyjazdu, - 4.0 mln. Lubin, tel. 42-30-68

WIEŻA DIORA 504, grafit, magnetofon MDS-502, Dolby B/C, wyszukiwanie utworów, wzmacniacz WS-504, 2x100W, , pilot, stan b. dobry, - 7.7 mln. Złotoryja, tel. 076/78-25-94

WIEŻA DIORA MIDI, 1992 r., czarna, magnetofon 2-kieszeniowy, tuner, wzmacniacz z korektorem 2 x 31 W, stan b. dobry, - 4.7 mln. Gierałcice, gm. Głuchołazy, tel. 39-80-34, po godz.15

WIEŻA DIORA 502, 1993 r., antracyt, z pilotem, magnetofon, gramofon, tuner, CD, wzmacniacz, korektor, 2 kolumny 80 W, - 13.5 mln. Wrocław, tel. 57-81-92, po godz. 18

WIEŻA DIORA 500, 1995 r., czarna, model 502, tuner, korektor, wzmacniacz typ 502, magnetofon typ 506, brak Compactu, kolumny 2x120 W (Panasonic, składane w Diorze), - 14.0 mln. Krzysztof Niemiec, Dzierżoniów, tel. 31-25-98, po godz. 18

WIEŻA PHILIPS M 320, z pilotem + kolumny 2 x 60W, stan b. dobry, pełna obsługa z pilota, - 7.4 mln. Wrocław, tel. 34-34-403

WIEŻA SAMSUNG, z CD i pilotem. Oława, tel. 0711/339-43

WIEŻA SANYO, czarny, kolumny, z pilotem, stan dobry, compact, radio, magnetofon, - 7.0 mln. A. Śliwiński, 59-622 Mojesz 42, gm. Lwówek Śląski, woj. jeleniogórskie

WIEŻA SCHNEIDER, Manhattan 1100, czarna, 1-częściowa, ok. 1,27 m wysokości, CD, magnetofon 2-kieszeniowy, wzmacniacz, tuner, pilot, nowa (gwarancja), + głośniki Schneider 2 x 75W, - 16.0 mln. Nowa Ruda, tel. 26-57

WIEŻA SONY, FHE 838CD, b. wysoki model, nie dostępny w Polsce, + pilot i kolumny, - 17.0 mln. Świebodzice, tel. 074/54-22-70

WIEŻA SONY TAF461R, 1995 r., czarna, tuner SFs 211, wzmacniacz TA F461R, magnetofon CK 461 S, altusy 140, tylko w całości, - 28.0 mln. Andrzej Gorski, Laski 100, gm. Złoty Stok

WIEŻA TECHNICS, nowa, SC-S 365, 260W, z pilotem, szafka, - 7.0 mln. Opole, tel. 077/54-93-20, po godz.16

WIEŻA TECHNICS, stan idealny, amplituner SA GX-230D, korektor graficzny SH-GE 70, compact SL-CE 440, magnetofon RS-BX 646, + kolumny Altus 75W, + stolik, - 22.0 mln. Wrocław, tel. 34-334-09, 44-36-29

WIEŻA THOMPSON SABA, czarny, CD, radio, 1 kieszeń, całość sterowana pilotem, żadnych pokrętel, gwarancja do 12.12.96r, - 11.0 mln. Mariusz, Legnica, ul. Jaworzyńska 104of/3, po g. 16

WIEŻA THOMSONIC, 1995 r., czarna, magnetofon 2-kieszeniowy, radio cyfrowe z programowaniem na 10 fal, pilot, 3xCD z programpwaniem, 2 kolumny + 4 płyty CD, - 7.0 mln. Świerzów, gm. Prusice, woj. wrocławskie, tel. 12-63-51

WIEŻA UNITRA MIDI, 5080 RC, - 1.2 mln. Wrocław, tel. 352-15-55

WZMACNIACZ AKAI AM, czarny, moc znamionowa 2 x 130 W (4 j), dynamika 101 dB, 7 wejść liniowych, 2 oddzielne monobloki, stan b. dobry, pilne, - 7.0 mln. Legnica, tel. 55-29-32

WZMACNIACZ DIORA, + pilot, 1993 r., zamienię na radiomagnetofon samochodowy „Blaupunkt", zadbany „Pionier" ze sterowaniem CD lub wzmacniacz 2 x 100 W. Andrzej Chyżak, Wałbrzych, ul. Sosnowa 22

WZMACNIACZ DIORA 504, grafitowy, 2 x 100 W, + korektor 502, - 5.5 mln. Dzierżoniów, tel. 074/ 31-14-04, po godz. 16

WZMACNIACZ DIORA 704, korektor, CD Nesco, pilnie, - 9.0 mln. Strzelin, tel. 223-02 i 223-89

WZMACNIACZ DIORA WS-504, grafit, z „gałką", 2x100 W, Loud, wyjście na 2 pary kolumn, od dużej wieży, pilot, stan b. dobry, - 3.8 mln. Złotoryja, tel. 076/78-25-94

WZMACNIACZ MARANT 2 PM30SE, czarny, Special Edition, 2x50W, CD „Marant 2" RM-40CD, - 10.0 mln. Głogów, tel. 33-94-75

WZMACNIACZ PHILIPS ST 2421, 130W, tuner Philips F 2121, srebrny, + kolumny Altus 140W, stan b. dobry, - 8.0 mln. Brzeg Dolny, tel. 071/ 19-66-32

WZMACNIACZ SAMOCHODOWY, INTERCONI, 2x100 lub 4x50 W, prawie nowy, stan b. dobry, pełna dokumentacja, - 2.9 mln. Świdnica, tel. 074/53-29-83

WZMACNIACZ SAMOCHODOWY, 300 W, na podzespołach Panasonica, z korektorem, - 4.5 mln. Wińsko, tel. 071/389-82-33

WZMACNIACZ SAMOCHODOWY PIONEER, GM-3400, 4 x 80 W, 4, 3 lub 2 kanały - 7 mln, wzmacniacz samochodowy RTO 4002, 2 x 75 W lub 1 x 150 W, regulacja częstotliwości (80 Hz - 120 Hz - full) - 3.7 mln. Wrocław, tel. 67-62-21

WZMACNIACZ TECHNICS, SUA 700 MK 2, - 9.0 mln. Legnica, tel. 54-47-88

WZMACNIACZ TECHNICS SUV500, z pilotem, nowa generacja, „New Art", stan idealny, - 6.0 mln. Wałbrzych, tel. 21-11-04

WZMACNIACZ TECHNICS SU-V570, Class AA, AMP Direct, 2x70 W (8 Ohm) lub 2x95 W (4 Ohm), - 5.8 mln. Wrocław, tel. 55-93-91 Krzysiek

WZMACNIACZ TECHNICS, SU-V670, moc 2x140 W, Class AA, odpowiednik modelu SU-A900, 3-letni, stan idealny, - 7.5 mln. Wrocław, tel. 21-56-49, wieczorem

WZMACNIACZ UNITRA PW 7010, - 0.6 mln lub zamiana. Lubin, tel. 076/44-36-14

WZMACNIACZ UNIVERSUM 2x150W, czarny, podświetlane wskazówki mocy i gałka, tuner z zegarkiem, - 3.2 mln. Oława, tel. 30-831, prosić Artura

WZMACNIACZ VERMONA, + 2 kolumny 2 x 50W, + statyw, - 1.5 mln. Wiązów, tel. 0725/311-51

WZMACNIACZ WS 4422, korektor FS 040, pilne z powodu wyjazdu, - 2.5 mln. Lubin, tel. 42-30-68

WZMACNIACZE ELTRON 100W, stan b. dobry, Deck Magnor, Mikrofony, stojaki, - 3.0 mln. Rawicz, tel. 065/45-33-40

WZMACNIACZE UNITRA ELTRA I ELTRON, 1990 r., czarne, prod. w Bydgoszczy, monofoniczne, estradowe, po 100 W, - 6.0 mln lub zamiana na radio CB Alan 87. Krzysztof Prochnal, 58-512 Kromnów 42, gm. Stara Kamienica

ZAMIENIĘ MAGNETOFON, AKAI HX3 + CD Pioneer PD-5700 lub korektor AIWA GE-950, na gwarancji lub amplituner Technics SA-GX 470 na gwarancji, zamienię na rower rama Crmo alu lub kompozyt osprzęt klasy wyższej, pilnie. Leszno, tel. 065/29-21-79

ZESTAW SATELITARNY, tuner CSR 1600C stereo z pilotem, konwerter LNC z pol. mag., nowa czasza 90 cm, okablowanie, b. pilnie, - 3.5 mln. Lubin, tel. 42-30-68

ZESTAW SAT AMSTRAD, 200 kanałów, na gwarancji, - 5.0 mln. Wrocław, tel. 63-17-36

ZMIENIACZ PŁYT CD, Sony CDX-45, nowy, - 6.0 mln. Ząbkowice Śląskie, tel. 074/ 15-10-49

ZMIENIACZ PŁYT CD SONY CDX-51, nowy, - 6.5 mln. Ząbkowice Śląskie, tel. 074/15-10-49

KOMPUTERY

12 PŁYT CD-ROM, muzyka, filmy, - 1.5 mln. Wrocław, tel. 61-95-15, pr. Damiana

2 PŁYTY CD-ROM, z ponad 50-cioma najnowszymi grami, - 2.0 mln. Wrocław, tel. 61-95-15, pr. Damiana

CD-ROM 2 x SPEED ALTEH, - 2.0 mln. Marcin Bimas, Cieplice, woj. jeleniogórskie, ul. Tabaki 1B

CD-ROM HITACHI, 4x speed - 20 zł, procesor 486 DX 4/120 plus - 240 zł, obudowa MT - 100 zł, karta graficzna S3 TRIO 64 - 270 zł. Jelenia Góra, tel. 075/64-36-59

CD-ROM TOSHIBA, GOLD STAR, 6 x SPEED - 4.1 mln oraz 4 x SPEED - 3.2 mln. Wrocław, tel. 51-13-79

CD-ROMY, 2 speed Sony - 165 zł, 4 speed Mitsumi - 245 zł, 6 speed Aztech - 550 zł, nowe, 12-miesięczna gwarancja. Wrocław, tel. 68-75-88

DRUKARKA CENTRONICS 739, do komputera IBM, - 0.4 mln. Wrocław, tel. 67-54-00

DRUKARKA IBM, XL, 24 igły - 4.5 mln + notebook PC, portfolio Atari, port + karta pamięci 64 kB - 4 mln. Jawor, tel. 70-51-67, po godz. 18

DRUKARKA KOLOROWA STAR, - 600 zł, termodrukarkę Mitsubishi - 590 zł. Wrocław, tel. 34-32-506

DRUKARKA PANASONIC, KX-P 1150, na gwarancji, nowa, - 4.5 mln. Wrocław, tel. 62-86-69

DRUKARKA PANASONIC, KX-P1048, 180 szt. dyskietek do Amigi, 2 pudełka na dyski, literatura, - 5.0 mln. Strzelin, tel. 0725/ 225-38

DYSK TWARDY HDD 10 MB, - 0.5 mln. Wrocław, tel. 67-54-00

DYSKIETKI DO AMIGI, z ciekawymi grami i programami po polsku, 60 sztuk + pudełko, zadbane, dużo firmowych, - 0.7 mln. Wrocław, tel. 25-00-26, po godz.18

DYSKIETKI DO AMIGI 1200, 150 szt. + pudełka i stacja dysków, - 2.8 mln. Oława, tel. 37-233, po godz. 17

DYSKIETKI EDIX 2D, duże - 5 zł., tel. 72-99-56

GRY KOMPUTEROWE, najciekawsze, koperta i znaczek. Wrocław, ul. Bryłantowa 7

KARTA GRAFIKI IBM SVGA, S3 Trio 64 1MB RAM - 260 zł, pamięć SIMM PS/2 4MB RAM - 200 zł, CD-ROM 4xSpeed - 250 zł, procesor 486DX4/100 - 200 zł, 486DX4/120 Plus - 260 zł, na wszystko 1 rok gwarancji. Jelenia Góra, tel. 075/64-36-59

KARTA GRAFIKI SVGA PCI, 1 MB, Trident, - 2.0 mln. Wrocław, tel. 68-75-88

KIESZEŃ NA TWARDY DYSK JTT, nowa, nie używana, - 0.5 mln lub zamiana na kieszeń Optimusa, możliwa dopłata. Oława, tel. 0711/ 378-94

KOMPUTER AMIGA 500, z monitorem kolorowym, 1 MB RAM, dyskietki, joystick, - 8.0 mln. Wrocław, tel. 21-13-87

KOMPUTER AMIGA 1200, 2 MB RAM, mouse-Pad, joystick, bogata literatura, czasopisma, 120 dyskietek z grami i progr. użytkowymi, oryginały, - 10.0 mln. Świdnica, tel. 58-17-88

KOMPUTER AMIGA 500, 1 MB RAM, joystick, mysz + podkładka, dyski z grami, mało używany, pilne, - 4.7 mln. Strzelin, tel. 0725/ 226-23

KOMPUTER AMIGA CDTV, 1 MB RAM, wyłącznik CD ROM, interface do dwóch joysticków, joystick, 2 płyty CD, 60 dysków, literatura, - 8.0 mln. Lwówek Śląski, tel. 0792/ 46-26, po godz. 15

KOMPUTER AMIGA 500, 1 MB RAM, monitor color 14" Commodore 1084, disk box, dyskietki (160 sztuk), joystick, - 9.0 mln. Wodzisław Śl., tel. 036/ 55-60-70

KOMPUTER AMIGA CD32, nowy, 100 gier, 2 CD, - 4.3 mln lub zamiana. Wrocław, tel. 61-55-32, prosić Piotrka

KOMPUTER AMIGA 500, 1 MB RAM, monitor kolorowy Commodore 1085 stereo, joystick, mysz, pokrywa na klawiaturę, dyskietki, - 8.5 mln. Wrocław, tel. 341-68-47

KOMPUTER AMIGA 500, 1 MB RAM, zasilacz, mysz, joystick, modulator TV, pokrywa, dyskietki, podkładka, - 4.9 mln. Wrocław, tel. 44-46-76

KOMPUTER AMIGA 500, z rozszerzeniem do 1 MB, monitor color 1084S, modulator TV, 90 dyskietek, cena 9.5 mln oraz drukarka - 1.5 mln. Dudek, 56-405 Kiełczów, gm. Długołęka, ul. Wrocławska 15

KOMPUTER AMIGA 500+, kick-start 1.3-2.0, disc box, joystick, 50 dysków, 1 MB RAM, pokrywa klawiatury, - 4.5 mln. Wrocław, tel. 21-65-23, po godz. 20

KOMPUTER AMIGA 600, - 5.2 mln. Oława, tel. 348-27

KOMPUTER AMIGA 500, monitor kolorowy, 1 MB RAM, mysz + podkładka, literatura, pokrywa, 2 joysticki, zasilacz, 140 dyskietek, filtr, pudełko, stan idealny, - 10.5 mln. Piotr Maćkowiak, 51-669 Wrocław, ul. Dembowskiego 100/1

KOMPUTER AMIGA 1200, 2 MB RAM, joystick, mysz + podkładka, pokrywa na klawiaturę, dyskietki, literatura, stan b. dobry, - 10.0 mln. Lubin, tel. 42-81-02

KOMPUTER AMIGA CDTV, czarny, kompl., przełącznik na Amigę 500, przejściowa na joysticki, 100 dyskietek, 5 płyt CD, mysz, pudełko na dyski, - 8.0 mln. Wrocław, tel. 24-10-74, w godz.15-22

KOMPUTER AMIGA 500, 1 MB RAM, dyskietki, pokrywa, joystick, podkładka, stan b. dobry, - 4.9 mln. Wrocław, tel. 34-34-403

KOMPUTER AMIGA 500, 2,5 MB RAM, modulator TV, mysz, joystick, stan b. dobry, - 5.5 mln. Lewin Brzeski, tel. 12-79-24, po godz.16

KOMPUTER AMIGA 2000, 3 MB RAM, 240 MB HDD, kolorowy monitor, 400 dyskietek, - 18.0 mln. Świdnica, tel. 074/53-59-10

KOMPUTER AMIGA 1200, 2 MB RAM, 40 dyskietek, pudełko, mysz, pad, zasilacz, pokrywa, literatura, dużo czasopism, joystick, stan b. dobry, pilne, - 10.0 mln. Wrocław, tel. 25-00-26, po godz.18

KOMPUTER AMIGA 500, 1 MB RAM, mysz, pad, zasilacz, 2 joysticki, literatura, pudełko na dyski, dyski z grami i programami edukacyjnymi po polsku (40 sztuk), zadbany, stan b. dobry, - 4.4 mln. Wrocław, tel. 25-00-26, po godz.18

KOMPUTER AMIGA 600, 70 dyskietek, pudełko, mysz + podkładka, joystick, literatura, - 6.0 mln lub zamiana na monitor color SVGA. Lubiąż, tel. 38-97-109 wewn.285

KOMPUTER AMIGA 500, 1 MB RAM, pokrywa, joystick, mysz, 90 dyskietek + pudełko, modulator TV, literatura, - 5.0 mln. Wrocław, tel. 61-04-73, w godz. 10-17

KOMPUTER AMIGA 500, 1 MB RAM, zasilacz, mysz, joystick, mysz + podkładka, pokrywa na klawiaturę, modulator TV, dyskietki, stan b. dobry, - 4.9 mln. Wrocław, tel. 44-46-76

KOMPUTER AMIGA 500, + 80 dysków i osprzęt, - 4.7 mln. Oława, tel. 37-233, po godz. 17

KOMPUTER AMIGA 500, 1 MB RAM, - 4.0 mln. Wrocław, tel. 21-13-87

KOMPUTER AMIGA 1200, HDD 210 MB, joysticki, 2 szt., dyskietki, literatura, mysz, sampler, - 12.5 mln. Wrocław, tel. 346-64-22

KOMPUTER AMIGA 600, przełączenie na 500KB, stacja sysków - miękie, twarde, CD, klawiatura, dyskietki, pilot, pilne, - 8.0 mln. Brzeg Dolny, tel. 071/19-66-32

KOMPUTER AMIGA 1200, HDD 40 MB, - 11.5 mln. Siechnice, tel. 316-89-49

KOMPUTER AMIGA 500, 1 MB RAM, modulator, dyski, mysz, joysticki, - 4.0 mln. Wrocław, tel. 63-49-53

KOMPUTER AMIGA 500, 1 MB RAM, modulator TV, zasilacz, mysz + podkładka, 2 joysticki, pokrywa na klawiaturę, 20 dysków, literatura, stan idealny, - 5.5 mln. J. Gręda, Legnica, tel. 57-50-64

KOMPUTER AMIGA C 64, magnetofon, 30 kaset (ok. 600 gier), cartridge, joystick, cena - 125 zł. Jawor, tel. 076/70-67-57

KOMPUTER AMIGA 500, 1 MB RAM, modulator, 40 dyskietek, pudełko, podkładka, stan dobry, - 4.0 mln. Wrocław, tel. 73-03-53, w godz. 18-20, prosić Tomka

KOMPUTER AMIGA 500+, 2 MB RAM, quick start 1.3/2.0, dodatkowa stacja dysków, pokrywa, mysz, podkładka, 3 joysticki, zielony monitor, 150 dysków, 2 p

ROM (2x), multi I/O, mysz, monitor SVGA mono, - 18.0 mln. Nysa, tel. 33-43-58

KOMPUTER IBM 386 DX, 33 MHz, 4 MB RAM, HDD 480 MB w kieszeni, SVGA Trident, obudowa MT, oprogramowanie, klawiatura, mysz, - 9.5 mln. Wrocław, tel. 61-56-22

KOMPUTER IBM 486 DX2, 66 MHz, 4 MB RAM, HDD 850 MB, karta SVGA 1 MB, obudowa MT, - 14.0 mln. Wrocław, tel. 24-12-82

KOMPUTER IBM 486 DX4, 160 MHz, 8 MB RAM, HDD 850 MB, karta SVGA 1 MB, obudowa MT, - 20.0 mln. Wrocław, tel. 24-12-82

KOMPUTER IBM PENTIUM, 120 MHz, 8 MB RAM, HDD 1.6 GB, karta SVGA 1 MB PCI, CD ROM (4x), Midi Tower, nowy, - 34.0 mln. Wrocław, tel. 24-12-82

KOMPUTER IBM 586, AMD 133 MHz, HDD 850 MB, 8 MB RAM, CD ROM (4x), karta SVGA 1 MB, karta muzyczna, monitor 15", klawiatura, - 35.0 mln. Wrocław, tel. 51-13-79

KOMPUTER IBM PC, ADAX, 386 SX, 25 MHz, 2 MB RAM, 2 x FDD (1.2 MB/1.44 MB), HDD 80 MB, monitor SVGA mono, klawiatura, - 9.0 mln. Wrocław, tel. 68-77-10

KOMPUTER IBM PC, SPIN, 486 DX, 33 MHz, 8 MB RAM, SVGA 1 MB, HDD 420 MB, FDD 1.44 MB, CD-ROM Sony x 2, karta muzyczna 16 bit, głośniki, 13 płyt CD + dodatki, 18 miesięcy gwarancji, - 30.0 mln. Wrocław, tel. 55-74-84

KOMPUTER IBM, 386 SX, 3 MB RAM, HDD 41 MB, 2 x FDD (1.44 MB, 1.2 MB), VGA, monitor kolor, - 12.0 mln. Wrocław, tel. 071/21 01-21

KOMPUTER IBM 386DX/40, płyta Green, 128 kB cache (miejsce na koprocesor), 4 MB RAM, 340 MB HDD, FDD 1.44 MB, multi I/O, VGA Trident 512 kB (gwarancja do czerwca 96r.), klawiatura, monitor mono 14 cali LR (gwarancja do września 96r.), mysz + oprogramowanie, - 15.0 mln. Wrocław, tel. 57-10-12, po godz.17

KOMPUTER IBM 386DX/40, 128 kB cache, 2 MB RAM, SVGA 512 kB, HDD 60 MB, FDD 1.44 MB, klawiatura, monitor VGA color 14 cali, - 11.2 mln. Bolesławiec, tel. 0795/32-65, po godz.16

KOMPUTER IBM 386DX/40, 4 MB RAM, karta SVGA 512 kB, HDD 105 MB, FDD 1.44 MB, klawiatura, mysz + podkładka, oprogramowanie, dyskietki, - 10.0 mln. Wrocław, tel. 57-07-19

KOMPUTER IBM 386DX/40, 4 MB RAM, HDD 250 MB, monitor color 14", FDD 1.44 MB, mysz, obudowa MT, klawiatura, oprogramowanie, filtr szklany, - 18.5 mln. Dzierżoniów, tel. 074/31-96-96, 33-44-91

KOMPUTER IBM 386SX/40, HDD 210 MB, 2, MB RAM, karta VGA, FDD 1.44 MB, klawiatura, - 16.0 mln. Wrocław, tel. 51-86-17, po godz. 17

KOMPUTER IBM 486DX/40, 4 MB RAM, HDD 240 MB, FDD 1.44 MB, SVGA 512 kB, klawiatura, mysz, - 13.0 mln. Bolesławiec, tel. 0795/32-65, po godz.16

KOMPUTER IBM 486DX/40 SPIN, 8 MB RAM, CD-ROM Sony 2xS, karta muzyczna 16-bitowa, monitor LR NI color, osprzęt, 13 płyt CD, wszystkie firmowe, 18 m-cy gwarancji, oplombowane, - 30.0 mln. Wrocław, tel. 55-74-84

KOMPUTER IBM 486DX2 DC, 66 MHz, 4 MB RAM, 540 MB twardy dysk, stacja dysków FDD 1.44 MB, SVGA, monitor color, oprogr., 1 rok, - 21.0 mln. Jawor, tel. 70-88-93, do godz.15

KOMPUTER IBM 486DX2/100, nowy, 4 MB RAM, karta SVGA, FDD 1.44 MB, HDD 540 MB, obudowa MT, klawiatura, mysz, - 15.0 mln. Wrocław, tel. 071/62-83-85

KOMPUTER IBM 486DX2/66, 4 MB RAM, karta SVGA, FDD 1.44 MB, HDD 420 MB, obudowa MT, klawiatura, - 13.4 mln. Wrocław, tel. 071/34-13-409

KOMPUTER IBM 486DX2/66, 4 MB RAM, FDD 1.44 MB, HDD 170 MB, karta SVGA 1 MB, klawiatura, myszka, obudowa MT, - 16.0 mln. J. Zajączkowski, 59-700 Bolesławiec, ul. Drzymały 3/2

KOMPUTER IBM 486DX2/66, 256 kB cache, 4 MB RAM, HDD 425 MB, karta SVGA 1 MB, - 12.2 mln. Wrocław, tel. 49-36-06

KOMPUTER IBM 486DX2/66, 4 MB RAM, HDD 345 MB, FDD 1.44 MB/1.2 MB, karta SVGA 1 MB VLB, CD-ROM 2x, sound blaster 16, 2x16 W, - 19.0 mln. R. Leśniak, 59-921 Sienlawka, gm. Bogatynia, ul. Os. Piastowskie 1/10

KOMPUTER IBM 486DX2/80, HDD 420 MB, 4 MB RAM, karta Trident, 2xFDD (1.2/1.44 MB), monitor mono, mysz, stan idealny, - 15.3 mln. Wrocław, tel. 63-41-13

KOMPUTER IBM 486DX2/80, 4 MB RAM, HDD 420 MB, FDD 1.44 MB, CD-ROM 2xS, SVGA, na gwarancji, - 14.5 mln. Wrocław, tel. 57-93-64

KOMPUTER IBM 486DX4/100 INTEL, 16 MB RAM, HDD 850 MB, CD-ROM x 5, monitor 15" digital, karta SVGA 2 MB, karta muzyczna 16-bitowa stereo, na gwarancji, klawiatura, Windows 95, mysz, - 55.0 mln. Dzierżoniów, tel. 074/31-96-96, 33-44-91

KOMPUTER IBM 486DX4/100, 4 MB RAM, HDD 530 MB, FDD 1.44 MB, CD-ROM 4xS, SVGA, na gwarancji, - 16.5 mln. Wrocław, tel. 57-93-64

KOMPUTER IBM 486DX4/100, 4 MB RAM, HDD 850 MB, FDD 1.44 MB, karta SVGA 1 MB, monitor color SVGA 14", obudowa MT, gwarancja - 2.600 zł. Wrocław, tel. 51-02-95

KOMPUTER IBM 486SX, 25 MHz, 4 MB RAM, HDD 425 MB, 2 FDD 1,2/1.44 MB, monitor 14" mono SVGA, karta muzyczna „Sound Vision 8", drukarka Epson Fx 8 mln, - 19.0 mln. Twardogóra, tel. 071/31-58-442

KOMPUTER IBM 486SX/33, ADAX, 4 MB RAM, HDD 210 MB, FDD 1.44 MB, karta SVGA 1 MB, monitor color LR, bogate oprogramowanie, - 20.0 mln. Legnica, tel. 076/50-62-02, po godz. 16

KOMPUTER IBM 486SX/33, 4 MB RAM, HDD 170 MB, FDD 1.44 MB, karta SVGA 512 kB, monitor mono SVGA 14", obudowa MT, gwarancja - 1.500 zł. Wrocław, tel. 51-02-95

KOMPUTER IBM 5x86/133, 4 MB RAM, HDD 850 MB, CD-ROM 4 x SPEED, karta SVGA 1 MB PCI, monitor SVGA color 14", obudowa MT, gwarancja - 3.000 zł. Wrocław, tel. 51-02-95

KOMPUTER IBM 5x86/160, 8 MB RAM, HDD 850 MB, CD-ROM 4 x SPEED, karta SVGA 1 MB PCI (np 2 MB), monitor SVGA color 14", obudowa MT, gwarancja - 3.200 zł. Wrocław, tel. 51-02-95

KOMPUTER IBM AT 286, monitor mono, HDD 40 MB + drukarka - 450 zł. Wrocław, tel. 34-16-959

KOMPUTER IBM AT 286/16, 1 MB RAM (4 x Simm 256 kB), karta VGA 256 kB, monitor mono, FDD 1.44 MB (nowy), klawiatura, mysz, pilne - 4.25 mln. Lubin, tel. 42-30-68

KOMPUTER IBM PENTIUM 100, 8 MB RAM, HDD 850 MB, CD-ROM 4 x SPEED, karta SVGA 1 MB PCI, monitor SVGA color 14", obudowa MT, gwarancja - 3.700 zł. Wrocław, tel. 51-02-95

KOMPUTER IBM PENTIUM 60, 8 MB RAM, karta SVGA 1 MB PCI, FDD 1.44 MB, HDD 540 MB, obudowa MT, klawiatura, - 20.5 mln. Wrocław, tel. 071/34-13-409

KOMPUTER IBM PENTIUM 75, 8 MB RAM, kart. SVGA 1 MB PCI, FDD 1.44 MB, HDD 540 MB, obudowa MT, klawiatura, - 21.5 mln. Wrocław, tel. 071/62-83-85

KOMPUTER PENTIUM 60 INTEL, firmy Optimus, 8 MB RAM, HDD 850 MB, FDD 1.44 MB, SVGA PCI - 16 mln, + monitor color SVGA - 27,5 mln, + CD-ROM x4, music card 16-bitowa - 32,2 mln. Bolesławiec, tel. 0795/32-65

KOMPUTERY IBM PENTIUM, DX2, DX4, akcesoria, na gwarancji, ceny od 14 mln. Wrocław, tel. 51-13-79

KONSOLA SONY PLAY STATION, 2 joypady, 3 gry demo CD ROM, - 14.0 mln. Tomasz Mielczarek, 59-500 Złotoryja, ul. Krzywoustego 24/2

KUPIĘ KOMPUTER COMMODORE C-64, z osprzętem, nowsza wersja, do 1,2 mln. Skoroszyce, tel. 077/31-80-71, po godz. 15

KUPIĘ KOMPUTER IBM 486DX, 4 MB RAM, HDD 200-500 MB, FDD 1.44 MB, SVGA/VGA. Kamieniec Ząbkowicki, tel. 074/17-35-89

KUPIĘ PŁYTĘ GŁÓWNĄ, z procesorem 486 DX4 133 MHz, 4 MB RAM, nową lub używaną. Oława, tel. 0711/ 378-94

KUPIĘ SPRZĘT, uszkodzony, firmy Commodore, C16, C116, Plus/4, VC 20, C64/128, komputery, stacje dysków, monitory, drukarki i inne, wymienię programy i gry Public Domain i Shareware. APIR, 45-076 Opole 1, box 105

MONITOR AMIGA, monitor color, stereo, stan idealny, - 3.6 mln. Wrocław, tel. 34-34-403

MONITOR COMMODORE 1085S, 19/ r., Amiga, stereo, kolor + filtr Polaroid, - 3.5 mln. Wrocław, tel. 44-46-76

MONITOR KOLOROWY 14", do Amigi 500, - 4.0 mln. Legnica, tel. 076/33-58-45

MONITOR PHILIPS, kolorowy, 14", VGA, - 4.2 mln. Wrocław, ul. Komandorska 82/12

MYSZ KLAWIATURA, - 0.6 mln. Świdnica, tel. 074/53-18-40

OBUDOWA, do komputera IBM, leżąca, zasilacz 200 W, - 0.6 mln. Wrocław, ul. Komandorska 82/15

PŁYTA CD-ROM, z muzyką (techno, gotyk) i obrazem, nowa, nie używana - 69 zł. Wrocław, tel. 21-56-49, wieczorem

ROZSZERZENIE PAMIĘCI, 2 MB RAM do komputera Amiga 500, zewnętrzne, rozbudowane, z włącznikiem, z możliwością rozszerzenia do 8 MB, - 3.5 mln. Gryfów Śląski, tel. 0796-13/686

SCANNER PANASONIC, Dual CV 3600, nowy, + szablon z kodami, - 1.0 mln. Ząbkowice Śląskie, tel. 074/15-10-49

SEGA, 16 bit, na gwarancji + 3 gry, - 5.0 mln. Wrocław, tel. 65-77-42

STACJA DYSKÓW, 3.5 cala, zewnętrzna, nowa z pudełkiem, mało używana, - 0.9 mln. Wrocław, tel. 25-00-26, po godz.18

STACJA DYSKÓW FDD 360, - 0.1 mln. Wrocław, tel. 67-54-00

TWARDE DYSKI, 1080 MB Seagate - 600 zł, Caviar 1300 MB - 700 zł, 1600 MB Caviar - 810 zł, 12-miesięczna gwarancja. Wrocław, tel. 68-75-88

TWARDY DYSK 1.3 GB, - 6.5 mln oraz 1.84 GB - 5.8 mln. Wrocław, tel. 51-13-79

TWARDY DYSK CONNER 1275 MB, 10 ms, gwarancja 10 m-cy. Wrocław, tel. 49-36-06

ROWERY

KOMPUTERY ROWEROWE, (każdy rozmiar koła), Sigma Sport BC-11100, nowy, 11 funkcji - 80zł, BC-500, używany, 5 funkcji - 50 zł, pełna dokumentacja, instrukcja obsługi. Legnica, ul. Jaworzyńska 104/3, po godz. 16

KUPIĘ ROWER GÓRSKI, DO 1 MLN. Wrocław, tel. 72-81-29

KUPIĘ ROWER GÓRSKI, z dobrym osprzętem, najchętniej z amortyzatorem, w dobrym stanie, do 15 mln. Wrocław, tel. 55-09-00, po godz. 20

KUPIĘ ROWER TURYSTYCZNY, stan dobry, Jelenia Góra, tel. 250-61, wewn.267, w godz.7-15

PRZERZUTKA DO ROWERU GÓRSKIEO, Shimano Alivio (wyższa konfiguracja), stan b. dobry, nowa, - 0.7 mln. Lubin, tel. 42-59-72

RAMA, 1995 r., do roweru górskiego, wielokolorowa, nowa, 18" - 1.500 zł. Wrocław, tel. 55-26-17

ROWER ANLEN STRATO, 1993 r., zielono-czarny, kuplony w sklepie, osprzęt Shimano Deore DX, piasty i pedały XT, rogi Scott, noski, aluminiowy, felgi Araya, Michelin Offroad, - 11.0 mln. Leszno, tel. 065/20-29-04

ROWER DAMKA, z przerzutkami, mało używany, - 1.0 mln. Synowiec, Rościsławice, gm. Oborniki Śl., ul. Boczna 15

ROWER DZIECIĘCY, Pelikan, - 0.5 mln. Ząbkowice Śląskie, tel. 074/15-24-94

ROWER GÓRSKI ROMET, żółto-czarny, ATB TRAMP, dla dziecka w wieku 5-11 lat, koła 20", nowy osprzęt Shimano, 5 przełożeń, nowe manetki i linki, dokumenty, stan b. dobry, - 1.2 mln. Lubin, tel. 076/ 42-37-08

ROWER GÓRSKI GIANT, Terrago, rama Tange Cr - Mo (cieniowana) 16", osprzet Shimano Deore XT '93, komputer Cateye, Bio - Pace, noski, rogi, siodełko San Marco, nowa opona (b. lekka) Panaracer, stan idealny - 11.75 mln. Wrocław, tel. /fax 071/62-86-61, wieczorem

ROWER GÓRSKI, 1994 r., bordowo-czarny metalic, 18 przełożeń, osprzęt Shimano SIS, oświetlenie, bagażnik, pompka, linka zabezpieczająca, aluminiowe obręcze, nie używany, PILNE!!!, - 6.0 mln. Wrocław, tel. 57-18-88

ROWER GÓRSKI, 1995 r., osprzęt Shimano, gruba rama, stan b. dobry, mało używany, na gwarancji, pilne, - 4.5 mln lub zamiana na Simsona, z dopłatą. Łukasz Telka, 57-151 Zarzyca, Stachów 2/3, gm. Kondratowice

ROWER KOLARSKI, - 0.5 mln. Ząbkowice Śląskie, tel. 074/15-24-94

ROWER KOLARSKI, koła 28", osprzet Shimano, - 1.8 mln. Rawicz, tel. 065/45-33-40

ROWER MĘSKI, koła 28", 4 biegi, nowe opony, stan b. dobry, - 2.0 mln. Wrocław, tel. 62-65-82

ROWER TRENINGOWY AUTHOR, 1995 r., fioletowy, 18 przełożeń, osprzet Shimano SIS, oświetlenie, bagażnik, sakwa turystyczna, metalowe błotniki, na gwarancji. Wałbrzych, tel. 074/40-06-29

ROWER WYŚCIGOWY, rama 560, koła 27 cali, osprzet Shimano, Santour, - 11.0 mln. Lubin, tel. 076/49-36-20

ROWER WYŚCIGOWY, 1995 r., niebieski, nowoczesny, z węglików spiekanych, jednolita, najnowszy model - 2.700 zł (we Francji 9.500 FrF). Wrocław, tel. 55-26-17

ROWER FRERA GEPARD, 1995 r., czerwono-srebrny, aluminiowa rama, - 9.5 mln. Wrocław, tel. 67-98-97, po godz.18

ROWER GÓRSKI, czerwono-niebieski, 18 przełożeń, koła 26", stan b. dobry, mało używany, - 3.8 mln. Bolesławiec, tel. 66-37

ROWER GÓRSKI, nowy, włoski, zamiana na Amigę 500, sprzęt audio, lub inne. Marek Tarasowski, Bielawa, ul. Wolności 93d/8

ROWER GÓRSKI, nowy, nie używany, osprzęt Shimano, - 4.9 mln. Legnica, tel. 54-58-68, wieczorem

ROWER GÓRSKI, prod. RFN, stan b. dobry - 350 zł. Wrocław, tel. 48-45-66

ROWER GÓRSKI, koła 20", rama Cr-Mo, osprzęt Shimano Deore LX, oświetlenie, licznik BC 700 + błotniki - 1.200 zł. Lubin, tel. 076/44-56-90

ROWER GÓRSKI, 1995 r., szary metalic, Specialized Rock Hopper, osprzet Shimano Deore LX/Alivio'95, mało używany, stan b. dobry, waga 10.3, - 9.2 mln. Lubin, tel. 42-59-72

ROWER GÓRSKI ALPINE STARS, wiśniowy metalic, osprzęt: nowe Deore LX, stan roweru b. dobry, - 10.0 mln. Legnica, tel. 54-15-31

ROWER GÓRSKI AQUARIUS, szaro różowy-metalic, Shimano SIS/EXAGE 300LX, - 2.8 mln. Głogów, tel. 076/33-84-02, po godz. 17

ROWER GÓRSKI AUTHOR, osprzęt Shimano, nowy, na gwarancji, - 5.0 mln lub zam. na motor, zarejestr., „na chodzie", IŻ-49,Panonia. Wrocław, tel. 61-53-25

ROWER GÓRSKI CENTURION, czarny, osprzęt: Suntour XC-PRO, Suntour XC-COMP, Deore-XT, manetki, klamki Shimano Deore XT, opony Smoke II, rama 15 cali, - 12.0 mln. Wrocław, tel. 63-16-66

ROWER GÓRSKI DIANT TERRAGO, rama Cr-Mo, cały osprzęt Deore DX, pedały Giant, odblaski Cateye, siedzenie Scott, „nóżka", torebka, stan b. dobry, - 9.0 mln. Złotoryja, tel. 076/78-11-76

ROWER GÓRSKI GIANT, osprzęt Santur, alumin. obręcze, podwójne onometki, rama CRMO, - 5.5 mln. Wrocław, tel. 63-40-56

ROWER GÓRSKI GIANT TERRAGO, rama Tange Cr-Mo (cieniowna), 16", osprzęt Shimano Deore XT (z 93r), komputer Cateye, bio-pace, „noski", „rogi", siodełko San Marco, nowa opona Panaracer (b. lekka), stan techn. idealny - 11.75 mln. Wrocław, tel. //fax 071/62-86-61

ROWER GÓRSKI GIRARDEGNO SUNTOUR, ciemnoczerwony, na gwarancji, niska rama, manetki, przerzutki Compagudlo, siodełko (High system), poduszka, aluminiowe obręcze i szczęki hamulcowe, atrakcyjny wgląd, - 5.8 mln. Godzikowice k. Oławy, tel. 30-854

ROWER GÓRSKI JOKO, osprzet Shimano SIS, przedni teleskop, alumin. obręcze, stan b. dobry, - 5.0 mln. Wrocław, tel. 63-40-56

ROWER GÓRSKI MBK, 21 przełożeń, osprzęt Shimano 200 GS, hamulec UH, koła 26", opony japońskie, podwójne manetki, nowy, - 3.5 mln. Brzeg Dolny, tel. 071/19-66-32

ROWER GÓRSKI MERIDA, osprzęt STX Special Edition, rama Cr-Mo, uszczelniane piasty, aluminiowe rafki, - 11.5 mln. Wrocław, tel. 60-81-92

ROWER GÓRSKI MONTANA, 1995 r., przedni teleskop, licznik EL, błotniki, rogi, bidon, osprzet Shimano, 3x6, koła 26", aluminiowe rawki, stan b. dobry, - 5.5 mln lub zamiana na Simsona, Banaś, 56-120 Bukowice 13, gm. Brzeg Dolny

ROWER GÓRSKI MTB, koła aluminium 26, opony Japan, osprzet GH 2000 Shimano, powójne manetki, odkręcane rogi, nowy, - 4.0 mln. Brzeg Dolny, tel. 071/19-66-32

ROWER GÓRSKI SCOTT, rama CR MO, osprzęt Deore DX, obręcze Araya RM-17, aluminiowe pedała z noskami, torebka, cena - 890zł. Legnica, tel. 076/55-02-33

ROWER GÓRSKI SPEEDENT 2000, 1995 r., stalowy metalic, stan b. dobry, osprzet Shimano SIS, 18 przełożeń, rogi, pełny opis, nowe opony, - 5.5 mln. Oława, tel. 379-78

ROWER KOLARSKI, na częściach i osprzęcie Shimano, rama Columbusa, - 6.0 mln. Sobótka, tel. 090/31-45-26

ROWEREK DZIECIĘCY BULI, różowy, mało używany, - 1.2 mln. Wrocław, tel. 72-42-61 i 44-39-63

ROWEREK DZIECIĘCY „SALTO", stan b. dobry, - 1.5 mln. Adam Repczak, 55-022 Karczyce, Lisowice 12, gm. Kostomłoty, tel. 16-65-59, wieczorem

ROWEREK DZIECIĘCY, 1990 r., dla dziecka 5-letniego, stan b. dobry, - 0.5 mln. Strzelin, tel. 0725/21-381, praca

TANIO !
ROWERY GÓRSKIE
RATY - GWARANCJA
WROCŁAW
ul. ZAPOROWSKA 33
TEL. 61-59-40
PROWADZIMY RÓWNIEŻ SPRZEDAŻ HURTOWĄ
OP962245

NIERUCHOMOŚCI, GARAŻE, KIOSKI

ATRAKCYJNY TEREN, pod inwestycje, przy autostradzie A4 - 2 mld. Legnica, tel. /fax 076/56-17-19

BAR GASTRONOMICZNY, 24 m2 + ogródek letni, we Wrocławiu, kompletnie wyposażony, z lokalizacją, - 160.0 mln lub zamiana na samochód osobowy. Wrocław, tel. 343-11-56

BARAK BUDOWLANY, na płozach, stan bardzo dobry, - 42.0 mln + VAT. Zgorzelec, tel. 0797/58-671

BARAK BUDOWLANY 2/4, - 500 zł. Lubin, tel. 076/46-97-37

BARAK BUDOWLANY, na płozach, duży, stan dobry, - 10.0 mln. Wł. Frączyk, 59-615 Zabłocie 50, gm. Nowogrodziec

BUDOWA ROZPOCZĘTA, BLIŹNIAK, 350 m2, wykonana piwnica ze stropem oraz wszystkie przyłącza: gaz, woda, kanalizacja, prąd, - 300.0 mln. Bolesławiec, tel. 0795/47-99

BUDYNEK, 160 m2, w centrum miasta, 2-poziomowy, na każdą działalność, + atrakcyjny projekt części mieszkaniowej (90 m2), w rozliczeniu samochód w cenie do 300 mln, cena - 1.6 mld. Dzierżoniów, tel. 074/31-96-96, 33-44-91

BUDYNEK, komfortowy, w Chocianowie - 120.000 zł, budynek w Księgienicach - 100.000 zł oraz połowa domu w Lubinie - 70.000 zł. Lubin, tel. 42-18-04, do g. 15 i 44-17-37 po g.15

BUDYNEK MIESZKALNY, + 2 zabudowania gasp., koło Żmigrodu, - 400.0 mln. Wrocław, tel. 73-78-64

BUDYNEK MIESZKALNY 250 m2, bar z wyposażeniem (m. in. do piwa beczkowego), działka 50 arów, + 3,4 ha pola z budynkiem gosp. 180 m2, 30 km od Zgorzelca, - 600.0 mln. St. Czajkowski, 59-950 Ruszów, ul. Chopina 10

BUDYNEK W CENTRUM MIASTA 160 m2, 2-poziomowy, na każdą działalność gosp., + atrakcyjny projekt części mieszkaniowej (90 m2) - 1,6 mld w rozliczeniu może być samochód, w cenie do 300 mln. Dzierżoniów, tel. 074/31-96-96, 33-44-91

BUDYNKI PO ZAKŁADZIE, ceramicznym, z wyposażeniem, pow. 600 m2, kubatura 2500 m3, we wsi Parowa gm. Osiecznica, działka 16 arów, 40 km do Zgorzelca, 60 km do Olszyny, - 300.0 mln. Bolesławiec, tel. 0795/37-38

CHATA WIEJSKA, duża, 6 pokoi, garaż, duża działka, atrakcyjna lokalizacja pod lasem, 30 km od rynku Wrocławia, - 550.0 mln. Wrocław, tel. 34-323-25, do godz. 16

DO WYNAJĘCIA DOM, 480 m2, na krawiectwo lub inne, duże pomieszczenia, 50.000/m2. Wrocław, tel. 35-42-500, po godz.18

DO WYNAJĘCIA GARAŻ, 60 m2, 2 bramy wjazdowe, 3 m wysokości + 20 m2 pomieszczeń warsztatowych, - 5.0 mln /mies.. Wrocław, tel. 35-42-500, po godz.18

DO WYNAJĘCIA PARTER WILLI, 5 pokoi, na biuro, zakład lub cichą działalność, - 7.0 mln + liczniki. Wrocław, tel. 57-03-53

DO WYNAJĘCIA POMIESZCZENIA, warsztatowo-magazynowe, pow. 800 m2, działka 6.300 m2, pełne uzbrojenie, kanał, rampa, silosy, 4 bramy lub inne propozycje. Lubiąż, tel. 071/38-97-113 wewn. 278

DOM, na wsi Wilenko k. Świebodzina w woj. zielonogórskim + zabudowania gospodarcze, garaż z czerwonej cegły, ogród, ładna okolica, w pobliżu akweny wodne - 180 mln lub zamiana na wywrotkę, 16-18 ton. Marek Prus, Wałbrzych, ul. Andersa 96/2

DOM, + zabudowania gosp., po remoncie, ogród z warsztatem, możliwa działalność gospodarcza + 9 ha pola, położony na trasie Jawor - Strzegom, cena - 1.5 mld. Legnica, tel. 217-95

DOM, we Wrocławiu + zabudowania gosp. 40 m2, działka 0.5 ha, pow. domu 180 m2, 5 pokoi, 2 łazienki, 2 kuchnie, poddasze, piwnica, garaż, woda, siła, sad, cena 1.5 mld. Wrocław, tel. 354-25-26

DOM, do remontu, + zabudowania gosp., na działce ogrodz. 0,26 ha we wsi Dobroszowice, gm. Kamieniec Ząbkowicki, z polem 5,58 ha 450 mln, możliwość kupna samego domu z bud. gosp. - 300.0 mln. Ząbkowice Śląskie, tel. 15-14-78 wewn.44

DOM, + zabudowania gosp., duża wiata, do remontu, pełne uzbrojenie, pow. działki 1700 m2, - 900.0 mln. Radwanice, tel. 11-75-01, po godz.18

DOM, na wsi, duży ogród, + zabudowania na działce 063 h, siła, wodociąg, CO, telefon, cena do 700 mln, do uzgodnienia. Jelcz-Laskowice, tel. 31-82-676

DOM, w trakcie remontu, na peryferiach Niemczy, nowe okna, drzwi, materiały: na CO, wodę, zbite tynki, garaż, pilne, - 260.0 mln. Janusz Bryła, 58-230 Gumin 12, gm. Niemcza

DOM, na wsi, koło Strzelina, powierzchnia działki 1.15 ha, powierzchnia użytkowa 125 m2, 5 pokoi, kuchnia, łazienka, WC, poddasze użytkowe, garaż, woda, prąd, szambo, c.o., 0.5 km od jeziora, blisko lasu, - 500.0 mln. Wrocław, tel. 44-24-39, grzecznościowy, po godz.20

DOM, w zabudowie szeregowej, Krzyki-Klecina, 180 m2, 3-poziomowy, 2 łazienki, kuchnia, hall, garaż, działka 430 m2, cena - 100.000 DM. Wrocław, tel. 63-50-01

DOM, nowy, duży, do wykończenia, indywidualny projekt, malowniczo położony na skraju wsi, działka 0.6 ha, 20 km od Wrocławia, - 650.0 mln. Oborniki Śląskie, tel. 10-21-58

DOM M-7, duży + zabudowania gosp., działka siedliskowa 50 arów + działka ogrodowa 30 arów, sad, atrakcyjna lokalizacja na skraju wsi, możliwość prowadzenia uciążliwej działalności, 3 km od Lwówka Śląskiego, - 400.0 mln. Kosowska, 59-650 Chmielno 1, gm. Lwówek Śląski, woj. jeleniogórskie

DOM, w zabudowie szeregowej, skrajny segment, stan surowy zamknięty, działka 241 m2, powierzchnia użytkowa 210 m2, uzbrojony, dach pokryty blachą, w Cieplicach k.Jeleniej Góry, - 630.0 mln. Zbigniew Godek, 58-500 Jelenia Góra, ul. Kilińskiego 9/2

DOM, stan surowy otwarty, pow. użytkowa 213 m2, pow. działki 500 m2, w Krotoszynie. Krotoszyn, tel. 064/507-02

DOM, nowy, duży, do wykończenia, działka 70ar, malowniczo położony na wsi, 20km od Wrocławia, - 650.0 mln. Wrocław, tel. 071/10-21-58

DOM, koło Chojnowa, bardzo blisko lasu, - 500.0 mln. Ząbkowice Śląskie, tel. 074/15-38-36

DOM, duży, stary, z restauracją, + budynek gosp., pow. posesji 0,5 ha, sad, ogród, piwnica kuta w skale, zamienię na mieszkanie w dużym mieście lub sprzedam. Jelenia Góra, tel. 075/216-94

DOM, nad j. Sławskim, działka 1200 m2, - 850.0 mln. Ciosaniec, woj. zielonogórskie, tel. 46

DOM, z dużym ogrodem + zabudowania gosp., działka 0.7 ha, w Słubowie k. Góry, woj leszczyńskie, - 250.0 mln. Lubin, tel. 44-52-71

DOM, 2-rodzinny z budynkami gospodarczymi, działka 6 arów, teren uzbrojony, 2 wejścia, poddasze, możliwość otwarcia sklepu, warsztatu, atrakcyjne położenie, możliwość podziału, ogrodzony, w Witaszycach ul. Kolejowa 11, k. Jarocina, - 350.0 mln. Wołów, tel. 071/38-91-848

DOM, i zabudowania gospodarcze do remontu kapitalnego, 2.75 ha ziemi wokół domu, możliwość podziału na działki, na trasie Jawor-Prochowice, gm. Ruja, 12 km od Legnicy, - 150.0 mln. Maria Najduch-Plis, 59-220 Legnica, ul. Os. Piekary B6, Meksykańska 4

DOM, piętrowy, podpiwniczony, garaż, działka 1200 m2, blisko jeziora i lasu, Sława (woj. zielonogórskie), - 850.0 mln. 67-411 Ciosaniec 142, gm. Sława, tel. 46

DOM, przedwojenny, pow. 150 m2, do kapitalnego remontu, trzy działki budowlane o łącznej pow. 2300 m2, ogrodzone, uzbrojone, woda, prąd, siła + nowy budynek o pow. 70 m2, możliwość adaptacji na mieszkanie, - 450.0 mln. Wrocław, ul. Adamczewskich 14A

DOM, 300 m2 + budynki gospodarcze 1.500 m2, pow. działki 0.5 h, atrakcyjne położenie, własne ujęcie wody, CO, siła, blisko Wałbrzycha, - 450.0 mln. Stawno Zdrój, tel. 074/43-22-34

ATRAKCYJNA WILLA
dom 300 m² wolno stojący
na działce 1500 m² we Wrocławiu
do wykończenia sprzedam.
Wrocław, tel. 071/51-11-28
OP962204

DOM DO REMONTU, pow. 84 m2 + budynek gosp. 87 m2, działka 27 arów, woda z wodociągu + studnia, zaciszne miejsce w pobliżu lasu, - 150.0 mln. Chojnów, tel. 076/187-209

DOM DO WYKOŃCZENIA, w zabudowie szeregowej, przy ul. Żernickiej, atrakcyjna lokalizacja, materiały i budowa wzorcowe - 1,19 mld. Wrocław, tel. 071/55-31-25

DOM JEDNORODZINNY, ogród o powierzchni 0.47 ha, położony w Nowym Siodle nr 20, - 200.0 mln. Edward Helowicz, 58-350 Mieroszów, ul. Żeromskiego 24/4

DOM MIESZKALNY, 250 m2, bar z wyposażeniem - 64 m2, na działce 0.5 ha + 3.4 ha pola + budynek gosp., 30 km od Zgorzelca, całość jako gospodarstwo rolne, - 600.0 mln. St. Czajkowski, 59-950 Ruszów, gm. Węgliniec, ul. Chopina 10

DOM PONIEMIECKI, + zabudowania gosp., duży ogród, drzewa owocowe, siła, gaz, możliwa każda działalność gosp., do remontu, - 350.0 mln. Jolanta Bagińska, 58-230 Niemcza, woj. wałbrzyskie, ul. Kościuszki 1

DOM PONIEMIECKI, w miejscowości Radziechów, gmina Zagrodno, 5 pokoi, 2 kuchnie, łazienka, bieżąca woda, garaż na dwa samochody, budynki gospodarcze, sad owocowy, działka o pow. 0.6 ha, - 390.0 mln. Chojnów, tel. 076/ 18-79-89

DOM PONIEMIECKI, o pow. 100 m2, nowe okna, nowy sufit, zrobione podłogi, woda ciepła i zimna, w łazience postawione ścianki działowe, pociągnięte rury wodne i ściekowe oraz stajnia i pół stodoły, - 170.0 mln. Barbara Fitek, 57-200 Stolec 47, gm. Ząbkowice Śląskie

DOM PONIEMIECKI, + 0,5 ha działki, - 280.0 mln. Łączna, tel. 45-84-55 Mieroszów

DOM PONIEMIECKI, 110 m2, + zabudowania gosp. 200 m2, działka 1000 m2, możliwość otwarcia działalności gosp, - 380.0 mln lub zamiana na mieszkanie, lub domek w Kamieńcu Ząbk., Andrzej Zięba, 57-222 Niedźwiedź 48, gm. Ziębice

Do wynajęcia pomieszczenie magazynowe zabudowane i nieogrzewane o powierzchni ok. 1100 m².
Istnieje możliwość wydzielenia mniejszej powierzchni hali.
Przedsiębiorstwo Państwowej Komunikacji Samochodowej
67-200 GŁOGÓW, ul. Piastowska 5
tel. (076)33 43 21, wew. 307 lub 65, fax 34 19 59, w godz. 7⁰⁰ - 15⁰⁰
OP962254

DOM PONIEMIECKI, wolno stojący, z dala od wsi, pod lasem, 6-pokojowy, parterowy, garaż, pracownia, duży strych, na dużej działce, 30 km od Wrocławia, - 550.0 mln. Wrocław, tel. 343-23-25, do godz.17

DOM PONIEMIECKI, własnościowy, po remoncie, w centrum Sławy, 100 m od j. Sławskiego, pow. 100 m2, częściowo podpiwniczony, duży garaż, nadaje się na dom letniskowy, po adaptacji na dom mieszkalny i prowadzenie działalności gosp, - 200.0 mln lub zamiana na samochód. Sława, woj. gorzowskie, tel. 095/29-82-80

DOM PONIEMIECKI, po remoncie kapitalnym, ładna okolica, nadający się na daczę, - 350.0 mln. M. Bieńkowski, 58-420 Jarkowice 112, gm. Lubawka, woj. jeleniogórskie

DOM PONIEMIECKI, wolno stojący, piętrowy, 120 m2, skośny dach, garaż, weranda, CO na koks, inst. miejskie, działka 500 m2, wieczysta dzierżawa -

SPIS TREŚCI

OSOBOWE 1
AUTOBUSY CIĘŻAROWE DOSTAWCZE 15
CZĘŚCI 16
PRZYCZEPY 27
ZAMIANA 27
MOTOCYKLE 28
CIĄGNIKI I MASZYNY ROLNICZE 28
SAMOCHODY NA CZĘŚCI 29
STAROCIE 29
POJAZDY SPECJALNE 29
TERENOWE 29
USZKODZONE 29
RÓŻNE KUPIĘ 30
KUPIĘ SAMOCHÓD 30
RÓŻNE 31
INSTRUMENTY MUZYCZNE 32
ANTYKI 32
FOTO 32
WYPOSAŻENIE BIUR, MIESZKAŃ I SKLEPÓW 32
PSY I INNE ZWIERZĘTA 33
BIZNES 33
MASZYNY URZĄDZENIA 33
MATERIAŁY BUDOWLANE 35
SPRZĘT SPORTOWO-TURYSTYCZNY 35
PRACA 35
ZNACZKI MONETY 35
KUPIĘ CZĘŚCI 36
SPRZĘT RTV 36
KOMPUTERY 37
ROWERY 38
NIERUCHOMOŚCI, GARAŻE, KIOSKI 38

ZAMIESZCZAMY BEZPŁATNE OGŁOSZENIA osób prywatnych NA KUPONACH Z NASZEJ GAZETY

Kupon prosimy przesłać na nasz adres pocztą lub składać w redakcji albo u naszych akwizytorów na giełdach samochodowych. Ogłoszenia przyjmujemy również telefonicznie.

Przy sprzedaży musi być podana cena.

Pierwszeństwo mają ogłoszenia na kuponach wyciętych z naszej gazety.

Zgłoszenia telefoniczne oraz składane na kuponach innych niż wycięte z gazety, zamieszczane będą w miarę wolnego miejsca !! tel. 342-18-14, 72-56-54, 342-44-61

działka 747 m2, 2-piętrowy, garaż, + budynek gosp., cena - 110 tys. zł. Wałbrzych, tel. 074/43-33-33

DOM WOLNO STOJĄCY, 1981 r., 2-rodzinny, z warsztatem samochodowym, działka 11 arów, 6 km od Karpacza, cena - 2.5 mld, lub zamiana na dom jednorodzinny z dopłatą, tylko w województwach zachodnich. Kowary, tel. 075/18-27-13

DOM Z WARSZTATEM, w dogodnym miejscu, w centrum, w miejscu nadającym się na sklep, hurtownię, - 200.0 mln. Pielgrzymka, woj. legnickie, tel. 076/775-133, po godz. 19

DOM PONIEMIECKI, z zabudowaniami gospodarczymi, do małego remontu, nadaje się do zamieszkania, wraz z działką 0.8 ha, - 120.0 mln. Maria Plechowicz, Milęcice 55, gm. Lubomierz, woj. jeleniogórskie

DOM, STODOŁA, SAD, + 75 arów ziemi, - 300.0 mln. Wołów, woj. wrocławskie, tel. 389-43-17

DOMEK WOLNO STOJĄCY, 3-pokojowy, z ogrodem, telefon, łazienka, garaż na 2 samochody, CO gazowe, - 350.0 mln lub zamiana na większy. Babimost, tel. 068/51-31-25

DWA MIESZKANIA, 2 pokoje, kuchnia, telefon (60 m2) i 2 pokoje, kuchnia (33 m2), zamienię na domek poniemiecki w okolicach Wrocławia. Wrocław, tel. 071/72-11-55

DWA SEGMENTY BLIŹNIAKA, w Lutyni, 20 km od centrum Wrocławia, 85% zaawansowania budowy, pow. jednego segmentu 320 m2, dach 2-spadowy kryty dachówką, stolarka kompletna, w całości ocieplony wełną mineralną, pow. jednej działki 1200 m2 - 1,5 mld lub 800 mln/segment. Wrocław, tel. 34-352-19

DZIAŁKA, budowlano-rzemieślnicza, uzbrojona, 7 arów, na 99 lat, położona na trasie Lubin-Legnica w miejscowości Chrostnik, - 50.0 mln. Legnica, tel. 076/272-08

DZIAŁKA, kl. IVb, pow. 7300 m2, blisko szosy i stacji benzynowej, pozwolenie na budowę 2 budynków w trakcie załatwiania, - 350.0 mln. - Radwanice, tel. 11-77-48

DZIAŁKA, pod pawilon usługowo-handlowy, własność notarialna (księga wieczysta), uzbrojona, 115 m2, - 65.0 mln lub zamiana na samochód. Lubin, tel. 42-51-06

DZIAŁKA, w Kozowie k/Złotoryi, pow. 720 m2, wylane fundamenty ławy, budynek warsztatowy, pow. 60 m2, wykonany PT, pozwolenie na budowę, - 120.0 mln. Legnica, tel. 51-21-19

DZIAŁKA, uzbrojona, w Legnicy, ul. Jaworzyńska, pow. 20ar, - 500.0 mln. Legnica, tel. 51-21-19

DZIAŁKA 0,4 ha, + zabudowania gosp., CO, siła, woda, położona wśród lasów i stawów, na każdą działalność gosp. lub na rekreację, - 140.0 mln lub zamiana na osobowy. Syców, tel. 06475/33-79

DZIAŁKA 800 m2, Wrocław-Wojnów (ulica wylotowa Wrocławia), zabudowania na warsztat 120 m2, uzbrojenie w ulicy, - 650.0 mln. Kamieniec Wrocł., tel. 318-57-12, grzecznościowy

DZIAŁKA, rekreacyjno-budowlana, duża, atrakcyjna lokalizacja w górach Sowich - 2 zł/m2. Wrocław, tel. 34-323-25, do godz. 16

DZIAŁKA 3 ha, woda, prąd, gaz, możliwy telefon miejski, w Iwinach, 10 min. od centrum Wrocławia - 200 mln/ha. Iwiny, woj. wrocławskie, tel. 11-63-56

DZIAŁKA 300 m2, altana murowana (stan surowy zamknięty, podpiwniczona), krzewy i drzewa owocowe, na Księżu Małym, - 20.0 mln. Wrocław, tel. 63-17-36

DZIAŁKA, 7000 m2 wraz budynkiem produkcyjnym 900 m2, biuro, (telefon, siła, woda, kanalizacja), w Lubinie, - 950.0 mln. Wrocław, tel. 071/34-38-943

DZIAŁKA BUDOWLANA, 440 m2, w zabudowie szeregowej + projekt, w miejscowości uzdrowiskowej, - 50.0 mln. Waldemar Sosiński, Lądek Zdrój, tel. 074/146-343, wewn.689, po godz.15

DZIAŁKA BUDOWLANA, pow. 5.5 ara, wykopane piwnice, Kielczów, woda, prąd, - 120.0 mln lub zamiana na osobowy Opel Kadett. Wrocław, tel. 21-61-51, w godz. 9-11

DZIAŁKA BUDOWLANA, 904 m2, uzbrojona (gaz, prąd, woda), księga wieczysta, zezwolenie na budowę domu, atrakcyjna lokalizacja (Wierzchowice k. Milicza), lasy, stawy hodowlane, wspaniałe tereny myśliwskie, - 5 mln/ar. APIR, Brzeg, tel. 077/ 11-72-48

DZIAŁKA BUDOWLANA, o pow. 0.25 ha, w Ujeździcu Wielkim, gm. Trzebnica, - 30.0 mln. Maria Klonowska, 55-112 Ujeździec Wielki 35, gm. Trzebnica

DZIAŁKA BUDOWLANA, 15 arów, w Jankowicach Warszawskich, prąd, gaz, - 60.0 mln. Czesław Rzepka, 55-242 Marcinkowice, Jankowice Wrocławskie 27, gm. Oława

DZIAŁKA BUDOWLANA, 44 ary, uzbrojona, - 65.0 mln. Kuchary, tel. 071/13-11-81

DZIAŁKA BUDOWLANA, pod dom wolno stojący, pow. 548 m2, 70 km od Wrocławia, Kamieniec Ząbkowicki, - 55.0 mln. Kamieniec Ząbkowicki, tel. 074/17-33-21

DZIAŁKA BUDOWLANA, lub pod budowę magazynu, składu, hurtowni, każda działalność gosp., atrakcyjna lokalizacja, odosobniona, obok rzeki i parku, woda, prąd, 30 km od Wrocławia, pow. 85 arów, - 130.0 mln lub zamiana na samochód. Tadeusz Bodak, Opatowice 13, gm. Borów

DZIAŁKA BUDOWLANA, w Legnicy, ul. Platanowa, uzbrojona, przeznaczona pod dział. spożywczą i mieszkalną, pow. 21ar, cena 200 mln, możliwość zamiany na dom do remontu. Legnica, tel. 51-21-09

DZIAŁKA BUDOWLANA, w Raszówce, uzbrojona, 10ar, - 100.0 mln. Legnica, tel. 51-21-09

DZIAŁKA BUDOWLANA 8300 m2, w Sulistrowiczkach, własnościowa, uzbrojona - 50 tys./m2 lub zamiana na samochód terenowy. Wrocław, tel. 63-45-53

DZIAŁKA BUDOWLANA 0,83 ha, 10 km od Jeleniej Góry, w miejscowości Karpniki, - 300.0 mln. Jelenia Góra, tel. 075/13-10-06

DZIAŁKA BUDOWLANA, uzbrojona, - 90.0 mln. Ząbkowice Śląskie, tel. 074/15-48-55

DZIAŁKA BUDOWLANA 9a, w Skępem, woj. włocławskie, atrakcyjna lokalizacja przy trasie Torup - Warszawa T-81, - 70.0 mln. Skępe, woj. włocławskie, tel. 241

DZIAŁKA BUDOWLANA, pow. 53 ha, we wsi Pawłów gm. Sośnie, 30 km od Ostrowa Wlkp, - 65.0 mln. J. Stasiak, Międzybórz, ul. Kościelna 31, tel. 73

DZIAŁKA BUDOWLANA, pow. 1150 m2, w centrum Lubiąża, wykonane mury piwnic i izolacja, ogrodzona, woda, siła, kanalizacja, światło, studnia, - 115.0 mln lub zamiana na osobowy, do 140 mln. Lubiąż, tel. 071/38-97-113 wewn. 278

DZIAŁKA BUDOWLANA, pow. 828 m2, akt własności, projekt E.W.G., częściowo ogrodzona + 1000 pustaków Alfa, - 200.0 mln. Z. Małolepszy, Pruszowice 8, woj. wrocławskie, tel. 25-00-02, po godz. 15

DZIAŁKA BUDOWLANA, pow. 7.22 ary, z pozwoleniem na budowę, materiałami budowlanymi, położona we wsi Iwno w gm. Wińsko (2 km od Ścinawy), przy drodze Iwno-Małowice, 1 km od ośrodka rekreacyjnego „Oaza", rurociąg miejski przy działce i energia elektryczna, - 68.0 mln. Z. Magdziak, Ścinawa, tel. 076/43-63-79

DZIAŁKA BUDOWLANA, i rekreacyjna, pow. 150 ha, położona 2 km od Ząbkowic Śl., uzbrojona, woda, kanalizacja, energia, budynek murowany, stawy karpiowe o pow. 0.80 ha, - 450.0 mln w rozliczeniu może być samochód osobowy. Z. Wawryk, Ząbkowice Śląskie, tel. 074/15-25-03

DZIAŁKA BUDOWLANA, uzbrojona, stan b. dobry, położona na Muchborze Małym, pow. 1850 m2, cena - 45 zł/m2. Z. Lachowicz, Wrocław, ul. Strzegomska 208

DZIAŁKA BUDOWLANA, w centrum Bielawy, pow. 6.7 ara, przy ul. 3 Maja, - 100.0 mln. Dzierżoniów, tel. 31-56-61 i 31-68-67

DZIAŁKA BUDOWLANA, 19/ r., w Kielczowie - 10 mln/ar. Piotr Kunysz, Kielczów, gm. Długołęka, ul. Wrocławska 47

DZIAŁKA DROGOWA, zagospodarowana, ogrodzona, murowana, drzewa, krzewy owocowe, woda, - 13.0 mln. Wrocław, tel. 57-76-22, wieczorem

DZIAŁKA OGRODOWA 300 m2, na ul. Krzemienieckiej (za Elwro), altanka drewniana, drzewa i krzewy owocowe, - 6.0 mln. Wrocław, tel. 63-14-00, po godz. 16

DZIAŁKA REKREACYJNA, w miejscowości Przemiłów k. Sobótki, 450 m2, - 50.0 mln. Wrocław, tel. 34-66-270

DZIAŁKA ROLNO-BUDOWLANA, pow. 235h, w tym:0.5h staw hodowlany, 0.35h pod zabudowę, - 150.0 mln. Kowary, tel. 61-34-56

DZIAŁKA ROLNO-BUDOWLANA, IV klasa, 1.5 ha, przy trasie na Warszawę, 8 km od granicy Wrocławia, - 380.0 mln. Wrocław, ul. Chłopska 10

DZIAŁKA RZEMIEŚLNICZA 840 m2, na Maślicach, z projektem budowy warsztatu, - 120.0 mln. Wrocław, tel. 73-95-77

DZIAŁKA RZEMIEŚLNICZA 600 m2, nie uzbrojona, przy ul. Partynickiej, - 240.0 mln. Wrocław, tel. 67-69-09, po godz. 19

DZIAŁKA UZBROJONA, pow. 4300 m2, - 850.0 mln. Wrocław, tel. 67-87-63

DZIAŁKĘ, 5300 m2 we Wrocławiu (Leśnica) sprzedam lub wydzierżawię, - 150.0 mln lub zamiana na samochód. Wrocław, tel. 071/34-318-65

DZIAŁKI, rolno-rekreacyjne, 500 m od najbliższych zabudowań, ziemia kl.IVb, 11 arów 20 mln, 43 ary 50 mln, 56 arów 70 mln, - Radwanice, tel. 11-77-48

DZIAŁKI BUDOWLANE, o pow. 28 arów - 15 zł./m2, 56 arów - 12 zł./m2 w Świętej Katarzynie, uzbrojone, gaz, woda, dojazd PKP, PKS, MPK, 8 km od centrum Wrocławia, M. Hołówka, Radwanice, gm. Św. Katarzyna, ul. Walowa 6

DZIAŁKI BUDOWLANE, 6 szt., 11 arów do 16 arów, 1,5 mln/ar, prąd, telefon, wodociąg. Jelcz-Laskowice, tel. 31-82-676

DZIAŁKI BUDOWLANE, 2x1400 m2, w Kamieńcu Wrocławskim - 21.000 zł/szt. Wrocław, tel. 31-85-453

DZIAŁKI BUDOWLANE, 18 i 14 arów, nie uzbrojone, 4 km od Jeleniej Góry - 3.5 zł/m2. Jelenia Góra, tel. 13-71-21

DZIAŁKI REKREACYJNE, w masywie Ślęży, woda, las, 10 ha, w całości lub w częściach - 100 mln/ha. Świdnica, tel. 52-30-63

DZIAŁKI REKREACYJNE, 10 szt. po 10 arów, na Mazowszu, nad rzeką Wkrą, z lasem, 60 km od Warszawy (kier. Gdański), 25 mln/szt. A. Śliwiński, 59-622 Mojesz 42, gm. Lwówek Śląski, woj. jeleniogórskie

GARAŻ BLASZANY, rozebrany, elementy falowane, blacha czarno-biała malowana, grubość 1 mm, 5.5 x 3 x 2 m, - 12.0 mln. Dzierżoniów, tel. 074/ 31-80-34

GARAŻ MUROWANY, w zabudowie szeregowej, z kanałem, energia elektr., 6-letni, nie własnościowy, przy ul. Inwalidów, - 45.0 mln. Legnica, tel. 56-50-17, po godz. 18

GARAŻ PRZENOŚNY, dł. 6 m, szer. 2.5 m, stan dobry, - 10.0 mln. Legnica, tel. 61-350, po godz.16

GARAŻ WŁASNOŚCIOWY, w Chocianowie, kanał, wyposażenie, - 35.0 mln lub sprzedam, wynajmę, zamienię na garaż w Lubinie. Lubin, tel. 42-42-45

GARAŻ WOLNO STOJĄCY, w zabudowie szeregowej, ul. Siżowa we Wrocławiu, - 90.0 mln. Wrocław, tel. 63-48-89

GARAŻE DLA TIRÓW, oraz magazyny 2000 m2, place składowe, działka 83 ary, 2 km od autostrady, w Trzebieniu k/Bolesławca - 1,5 mld lub inne propozycje. Wrocław, tel. 44-63-19

GARSONIERA, 30 m2, 1-pokojowe, kuchnia, łazienka, 2 piętro, centrum Wrocławia, - 7.5 mln. Legnica, tel. 51-21-19

GOSPODARSTWO ROLNE, 10 ha ziemi, duży piętrowy dom, woda, kanalizacja, CO, obora na 5 stanowisk + dojarka, chlewnia na 70 świń, duża stodoła, garaż + pomieszczenia gospodarcze - 1.1 mld. Aldona Włodarczyk, 55-320 Dębice k. Środy Śląskiej, gm. Malczyce, ul. Długa 13

GOSPODARSTWO ROLNE, 75 ha, duże zabudowania, na uboczu w Laskach, b. dobre położenie agro-turystyczne, - 250.0 mln. Robert Gulbinowicz, Kamieniec Ząbkowicki, ul. Skorolecka 59

GOSPODARSTWO ROLNE, pow. 90 ha, atrakcyjne położone w podgórskiej miejscowości, nadające się na każdą działalność gospodarczą, sprzedam lub zamienię na mniejsze do 15 ha, cena do uzgodnienia. E. Puchalski, 57-400 Bieganów 45, gm. Nowa Ruda

GOSPODARSTWO ROLNE, dom mieszkalny + zabudowania gosp., nowy garaż, stodoła do małych poprawek, CO, siła, blisko las, 4,71 ha koło domu, z gruntami lub bez, w miejscowości Wieliszów, 19 km od Strzelina, - 380.0 mln. Stefania Kawuń, 57-218 Sarby, Wieliszów 8, gm. Przeworno, woj. wałbrzyskie

GOSPODARSTWO ROLNE, w Woli Osowej, woj. tarnobrzeskie, 6 ha ziemi ornej, 1 ha lasu, dom, stodoła, bud. gospodarcze, - 300.0 mln. Wrocław, tel. 44-15-13

GOSPODARSTWO ROLNE, 12.5ha, zabudowania gosp., w Leśnicy (Wilkszyn), - 600.0 mln. Wrocław, tel. 63-53-02

GOSPODARSTWO ROLNE, 20 ha, gleby II i III klasy, chlewnia, obora, stodoła, magazyn, 200 m2 i duży dom, 9 pokoi, 2 kuchnie, łazienka, telefon 2 garaże, cena - 1, 4 mld. Wrocław, tel. 55-73-96

GOSPODARSTWO ROLNE, 10 ha, + zabudowania, ziemia I i II klasy, kompletny sprzęt rolniczy, 35 km od Wrocławia -100 tys. zł. Oława, tel. 38-335

HALA, 160 m2 + mieszkanie 80 m2, działka 1200 m2, woda, prąd, szambo, we Wrocławiu, - 950.0 mln. Wrocław, tel. 24-26-85

HALA, 1400 m2, własna woda, ogrodzona, mieszkanie 150 m2, na produkcję lub hurtownię, cena - 200.000 zł. M. Ziębicki, Dębowiec 57, tel. 304 Ziębice, grzecznościowy

KAMIENICA, Poznań - Stare Miasto, 1300 m2 3.5 mld. Wrocław, tel. 67-07-20 lub 15-26-70

KAMIENICA PIĘTROWA, w Częstochowie, 100 m2, działka 2.500 m2, - 400.0 mln lub inne propozycje. Wrocław, tel. 51-07-46

KAWALERKA, w centrum Oleśnicy, CO elektryczne, stan b. dobry, IIp., zamienię na mieszkanie we Wrocławiu. Oleśnica, tel. 071/314-23-88

KIOSK „RUCH", po kapitalnym remoncie, kraty, duże szyby, elektryka, przenośny, ładny, - 20.0 mln. Jelcz-Laskowice, tel. 318-26-76

KIOSK „RUCH", - 6.0 mln. 59-516 Uniejowice 18, gm. Zagrodno

KIOSK HANDLOWY, 9 m2, z lokalizacją na targowisku Gaj, umowa na 5 lat, - 95.0 mln. Wrocław, tel. 73-14-16

KIOSK HANDLOWY NR 31, z lokalizacją i pełnym wyposażeniem, 16 m2, na placu targowym przy ul. Studziennej, we Wrocławiu, - 125.0 mln. Wrocław, tel. 62-15-71, po godz. 20, grzecznościowy

KIOSK HANDLOWY, o wymiarach 3x2 m, ocieplony, z instalacją elektryczną, regały, lada, okratowany, stan b. dobry, - 25.0 mln. Bolesławiec, tel. 0795/67-54

KIOSK VIS, 1993 r., wyposażony w regały, ladę, instalację elektryczną, skrzynkę licz., lampę, solidnie ocieplony, 10 m2, w tym zaplecze, - 50.0 mln. Bogusław Józefów, Chojnów, ul. Marzka 2c/6

KUPIĘ BARAKOWÓZ, lub garaż blaszany. Wrocław, tel. 11-32-37

KUPIĘ HALĘ, z trafostacją lub dużą mocą. Wrocław, tel. 67-80-39

KUPIĘ MAŁY DOM, w Legnicy, może być do małego wykończenia. Legnica, tel. 076/50-62-64

Zobacz jak wygląda Twój nowy samochód !!!

Obejrzyj Telewizyjną Auto Giełdę.

Nowy wspaniały sposób na kupno-sprzedaż samochodu.
Od poniedziałku do piątku o godz. 17.50 i 21.50
Tele Auto Giełda na antenie TV K GOSAT
(LUBIN, kanał R 12 vhf 223,25 Mhz)
Twój samochód może obejrzeć nawet
250 tys. widzów w kilkunastu miastach
naszej sieci np. w Lesznie,
Wrocławiu, Gnieźnie,
Kaliszu.

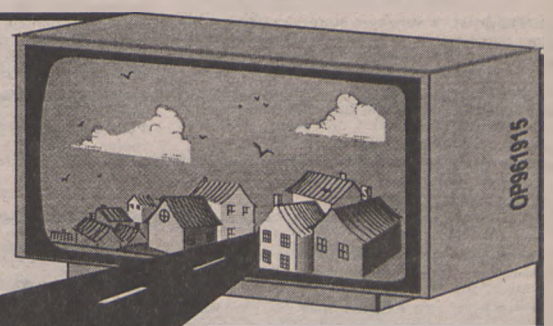

Jeśli zlecisz
nam filmową reklamę
samochodu dołączając
kupon z Auto Giełdy
otrzymasz emisję gratis.

Na Państwa zgłoszenia czekamy pod nr. tel. 076/42-42-42. Lubin, ul. Wyszyńskiego 10

BEZPŁATNE OGŁOSZENIE

AUTO GIEŁDA DOLNOŚLĄSKA
50-440 Wrocław, ul. Kościuszki 135, tel. 342-18-14 lub 72-56-54 lub 342-44-61 wew. 215

Prosimy wypełnić DRUKOWANYMI LITERAMI **UWAGA:** nie zamieszczamy ogłoszeń bez ceny, z wyjątkiem ogłoszeń w rubrykach: kupię, zamiana i ogłoszeń dotyczących sprzedaży drobnych części.

sprzedam | zamienię | kupię — niepotrzebne skreślić
rodzaj pojazdu (osobowy, ciężarowy, części, i inne) — marka — model
rok produkcji — przebieg w tys. km — poj. i rodz. silnika — kolor — opis
opis
opis — cena zł.

Adres: imię i nazwisko — kod pocztowy — miejscowość
gmina — ulica — nr domu — telefon

KUPIĘ MIESZKANIE, we Wrocławiu - do 300 mln (może być do remontu). Wrocław, tel. 57-63-20

KUPIĘ MIESZKANIE. 3-pokojowe we Wrocławiu może być z kredytem lub do remontu, w rozliczeniu może być mieszkanie 2-pokojowe w Laskowicach, w cenie do 500 mln. Wrocław, tel. 31-82-944

KUPIĘ MIESZKANIE, własnościowe, w Lubinie, do 56 m2, może być z garażem, z balkonem, do II piętra, najchętniej na uboczu, wieżowiec wykluczony. Legnica, tel. 54 45-78

KUPIĘ MIESZKANIE, we Wrocławiu lub okolicy, 2- lub 3 - pokojowe, w cenie do 400 mln. Wrocław, tel. 341-62-67

KUPIĘ MIESZKANIE, 3 pokojowe lub duże 2-pokojowe, łazienka, we Wrocławiu, w cenie do 400 mln lub dam w zamian kwaterunkowe, 45 m2, duże. Wrocław, tel. 21-87-86

KUPIĘ MIESZKANIE, 2-pokojowe, we Wrocławiu, Biskupin, Sępolno, pl. Grunwaldzki. Wrocław, tel. 44-11-02, wewn. 31

KUPIĘ MIESZKANIE, z kredytem lub lokatorskie, 65-75 m2. Wrocław, tel. 72 27 19 i 354-10-21

KUPIĘ MIESZKANIE, 1-pokojowe, w Legnicy lub Lubinie. Lubin, tel. 076/ 42-71-59

KUPIĘ MIESZKANIE, 2-pokojowe, w okolicy Karłowic, Polanki, Śródmieścia, Psiego Pola, Krzyków i Biskupina. Wrocław, tel. 44-76-42, wewn. 31

KUPIĘ MIESZKANIE, we Wrocławiu, 1-2 pokoje, może być do remontu. Wrocław, tel. 51-99-92

KUPIĘ MIESZKANIE, we Wrocławiu, pow. 50 m2, w rejonie Wrocław-Gaj. Wrocław, tel. 72-68-84

KUPIĘ MIESZKANIE, własnościowe, 3/4-pokojowe, na terenie Ząbkowic Śl., lub dom, może być do remontu. Ząbkowice Śląskie, tel. 15-45-50

KUPIĘ MIESZKANIE, 2/3-pokojowe, do 3 piętra, 1-wpłata 50, reszta wpłaty w ciągu roku, spisane notarialnie. Wrocław, tel. 48-47-57

KUPIĘ MIESZKANIE, 2-pokojowe, do 400 mln. Wrocław, tel. 73-46-89

KUPIĘ MIESZKANIE, średnie lub duże, we Wrocławiu. Wrocław, tel. 353-35-12

KUPIĘ MIESZKANIE, 3-pokojowe, we Wrocławiu, telefon, balkon, jasna kuchnia. Wrocław, tel. 51-64-76

KUPIĘ MIESZKANIE, pow. ok. 40 m2, we Wrocławiu. Wrocław, tel. 071/35-320-15

KUPIĘ MIESZKANIE M-2, pokój z kuchnią. Legnica, tel. 55-20-57

KUPIĘ MIESZKANIE, własnościowe, z telefonem, Wrocław Karłowice lub najbliższa okolica. Wrocław, tel. 25-55-64

KUPIĘ MIESZKANIE, we Wrocławiu, do 350 mln. Wrocław, tel. 25-27-24

KUPIĘ MIESZKANIE, 2-pokojowe, do 350 mln lub dam odstępne. Wrocław, tel. 73-46-89

KUPIĘ POMIESZCZENIA, gospodarcze, z domem lub bez, w Oławie lub okolicy, w cenie do 300 mln. Oława, tel. 071/333-90

KUPIĘ BUDOWĘ DOMU, wolno stojącego, stan surowy zamknięty, w Legnicy. Legnica, tel. 076/ 55-36-12

KUPIĘ DOM, działkę, rozpoczętą budowę, dom do remontu. Wrocław, tel. 44-39-75 lub 21-79-92

KUPIĘ DOM, poniemiecki, we Wrocławiu lub w okolicy, może być do małego remontu. Wojciech Szustakiewicz. Wrocław, tel. 61-46-31, wewn.1513, w godz.9-13

KUPIĘ DOM, z pomieszczeniami nadającymi się na warsztat, w okolicy lub na obrzeżu Wrocławia, w cenie do 600 mln. Wrocław, tel. 352-14-34

KUPIĘ DOM, w okolicy Wrocławia, może być do remontu. Wrocław, ul. Maleczyńskich 19, tel. 63-44-17

KUPIĘ DOM, mały, niedrogi, może być do remontu, we Wrocławiu, bez pośredników. Wrocław, tel. 35-33-512

KUPIĘ DOM, z pomieszczeniami nadającymi się na warsztat, w okolicy lub na obrzeżach Wrocławia, do 600 mln. Wrocław, tel. 071/35-21-434

KUPIĘ DOM, w surowym stanie, zamknięty lub dom poniemiecki, we Wrocławiu, na obrzeżach, do 800 mln, w rozliczeniu ewentualnie mieszkanie 52,5 m2. Wrocław, tel. 25-27-24

KUPIĘ DOM, pensjonat w Dusznikach Zdroju + działkę 20-50 arową lub gospodarstwo przy trasie E-67 (Duszniki Zdrój - Zieleniec - Kudowa). Berlin, tel. 0049-30/613-49-61

KUPIĘ DOM DO REMONTU, we Wrocławiu lub w okolicy, do 250 mln. Wrocław, tel. 61-45-60

KUPIĘ DOM DO REMONTU, z zachodniej lub południowej części Wrocławia, do 350 mln. Wrocław, tel. 071/17-26-19, po godz. 18

KUPIĘ DOM JEDNORODZINNY, w starym budownictwie, może być do remontu, najchętniej w Strzelinie. Strzelin, tel. 200-72

KUPIĘ DOM JEDNORODZINNY, lub rozpoczętą budowę lub pół bliźniaka w Oławie, w rozliczeniu Audi 80 z 91r. Oława, tel. 39-658

KUPIĘ DOM JEDNORODZINNY, w Kudowie Zdrój, w cenie do 600 mln/zł. Zenon Włodarz, Szczytna, ul. Słoneczna 52/3

KUPIĘ DOM WOLNO STOJĄCY, najchętniej parterowy, do ok. 200 m2, wymagane CO, ciepła woda, telefon, może być do małego remontu, w okolicy Wrocławia, do 600 mln. Wrocław 7, skr. poczt. 19

KUPIĘ DOMEK, do 40 km na północ od Wrocławia, cel rekreacyjny, do 150 mln. Wrocław, tel. 22-78-99, wieczorem

KUPIĘ DZIAŁKĘ BUDOWLANĄ, powyżej 10 arów, do 20 km od Wrocławia, chętnie z ubrojeniem. Wrocław, tel. 55-76-72

KUPIĘ DZIAŁKĘ BUDOWLANĄ, ok. 10 arów, w zachodniej lub południowej części Wrocławia. Wrocław, tel. 071/17-26-19, po godz. 18

KUPIĘ DZIAŁKĘ BUDOWLANĄ, o pow. powyżej 10 arów - lokalizacja osiedle Pawłowice. Lubin, tel. 076/44-35-61

KUPIĘ GARAŻ, w okolicy „Astry". Wrocław, tel. 51-53-90

KUPIĘ GARAŻ, w okolicy ul. Wróbla, Sztabowej, Kruczej, Polanieckiej. Wrocław, tel. 61-86-06, po godz. 17

KUPIĘ MAŁY DOM, we Wrocławiu, może być do remontu, tanio. Wrocław, tel. 353-35-12

KUPIĘ POLE, przy trasie. Wrocław, tel. 352-14-34

KUPIĘ ZAKŁAD STOLARSKI, lub pomieszczenia nadające się na produkcję drzewną. Wrocław, tel. 35-21-434

KUPIĘ ZIEMIĘ, przy trasie wylotowej. Wrocław, tel. 071/35-21-434

LOKAL HANDLOWY, 18 m2, we Wrocławiu przy ul. Piłsudskiego (budynek NOT-u), chętnie z towarem (galanteria i odzież oraz wyposażenie), odstąpię - 360 zł/m-c. Wrocław, tel. 44-33-01 lub 34-23-301

MAŁY DOMEK 50 m2, garaż, siła, woda, sad, działka budowlano-rolna, ogrodzona, pow. 55 arów, w Namysłowie, - 275.0 mln. Wrocław, tel. 67-89-51, grzeczn.. po godz. 20

MIESZKANIE, 2-pokojowe - 55000 zł. Wrocław, tel. 44-39-75 lub 21-79-92

MIESZKANIE, w Lądku Zdroju, strefa A, stare budownictwo, do wykończenia - 30000 zł. Oława, tel. 13-24-46

MIESZKANIE, 81 m2, 2-pokojowe, z telefonem, na I piętrze, zamienię na mniejsze o pow. ok. 40 m2. Wrocław, tel. 35-320-45

MIESZKANIE, 37,5 m2, w Tarnowie, k. Ząbkowic Śl., I piętro, po remoncie, - 100.0 mln. Tarnów k. Ząbkowic Śl., tel. 074/ 15-32-20

MIESZKANIE, 98 m2, w starym budownictwie, blisko centrum Strzelina, wysoki parter, brak CO i łazienki, dogodny dojazd do Wrocławia, - 250.0 mln. Strzelin, tel. 219-56

MIESZKANIE, w Legnicy, 180 m2, stylowe, do częściowego remontu, atrakcyjna dzielnica, - 400.0 mln. Legnica, tel. 58-45-60

MIESZKANIE, w Opolu, 2-pokojowe, pow. użytk. 68 m2, pow. działki 2.30ar, I piętro, - 450.0 mln. Opole, tel. 077/53-98-17

MIESZKANIE 1-POKOJOWE 26 m2, - 390.0 mln. Wrocław, tel. 21-92-93, po godz. 16

MIESZKANIE 2-POKOJOWE, w Jelczu-Laskowicach, zamienię na podobne lub mniejsze, we Wrocławiu. Wrocław, tel. 68-55-13 wewn. 38, praca

MIESZKANIE 2-POKOJOWE, telefon, TV Sat, w nowym budownictwie, wodomierz, 33 m2, zamienię na większe. Złotoryja, tel. 076/78-48-32

MIESZKANIE 5-LETNIE M-3, komfort, na Podzamczu, w Wałbrzychu, - 440.0 mln. Wałbrzych, tel. 074/40-03-20

MIESZKANIE KWATERUNKOWE, 47 m2 w Legnicy, III piętro, nowe budownictwo, 2 pokoje, CO, domofon, telefon, zamienię na podobne lub mniejsze w Jeleniej Górze. Leszek Brzeziński, Jelenia Góra, ul. Kopernika 2/10

MIESZKANIE KWATERUNKOWE, dam odstępne. Wrocław, tel. 343-58-71 i 090/ 34-01-37

MIESZKANIE KWATERUNKOWE, 30 m2, pokój z kuchnią, - 150.0 mln. Wrocław, tel. 343-58-71 i 090/ 34-01-37, po g.10

MIESZKANIE KWATERUNKOWE, 49 m2, 3-pokojowe, kuchnia, przedpokój, łazienka, WC, CO, III piętro, zamienię na dwa oddzielne o tym samym standardzie. Wrocław, tel. 55-69-39, w godz. 8-20

MIESZKANIE KWATERUNKOWE, 50 m2, telefon, M-3, I piętro, CO gazowe (własne), wokół lasy, jeziora, zamienię ma inne miasto. Babimost, tel. 24-31 wewn. 448

MIESZKANIE KWATERUNKOWE, 4-pokojowe, zamienię na 2 mniejsze. Wrocław, tel. 22-39-78

MIESZKANIE KWATERUNKOWE 48 m2, 2-pokojowe, Ip., łazienka, WC, niski czynsz, zamienię na większe, z dopłatą. Wrocław, tel. 22-27-22

MIESZKANIE KWATERUNKOWE 58 m2, 3-pokojowe, z wygodami, boazeria, CO, Ip., łazienka, płytki, balkon, telefon, TV kablowa, działka z domkiem, w Bolesławcu, zamienię na mniejsze, w Jeleniej Górze, Cieplicach lub nad morzem. Bolesławiec, tel. 0795/31-02

MIESZKANIE WŁASNOŚCIOWE, 67 m2 w starym budownictwie na ul. Jedności Narodowej, 3 pokoje, kuchnia, łazienka, przedpokój, telefon, alarm, garaż, CO, gaz, II piętro, - 580.0 mln. Wrocław, tel. 44-29-83 lub 55-70-84

MIESZKANIE WŁASNOŚCIOWE, atrakcyjne, komfortowe, w nowym budownictwie, na Psim Polu, I piętro, balkon, telefon, TV kablowa, domofon, estetyczne wykończenie, liczniki wody, ładna oraz cicha okolica, blisko centrum miasta, ładne meble, zamawiane, - 670.0 mln. Wrocław, tel. 24-17-18

MIESZKANIE WŁASNOŚCIOWE M-4, III piętro, „kesling", komfortowe, pow. 70 m2, 3-pokojowe, na raty, w Lubinie, - 600.0 mln. Lubin, tel. 42-30-65, po godz. 20

MIESZKANIE WŁASNOŚCIOWE, 3-pokojowe, 62 m2, w centrum Kołobrzegu, - 600.0 mln. Wrocław, tel. 51-80-74

MIESZKANIE WŁASNOŚCIOWE, 72 m2, Kozanów, 4 pokoje, telefon, komfort, - 865.0 mln. Wrocław, tel. 48-40-79

MIESZKANIE WŁASNOŚCIOWE, 35,5 m2, V p., po remoncie kapitalnym, przy pl. Staszica we Wrocławiu, - 350.0 mln. Wrocław, tel. 57-73-41

MIESZKANIE WŁASNOŚCIOWE, w nowym budownictwie, 3-pokojowe, 65 m2, w Legnicy przy ul. Galileusza, - 450.0 mln. Wrocław, tel. 72-68-84

MIESZKANIE WŁASNOŚCIOWE, w Lubinie, po remoncie kapitalnym, 63 m2, 3-pokojowe, kuchnia, łazienka, CO gazowe, telefon, - 450.0 mln. Lubin, tel. 076/44-43-85

MIESZKANIE WŁASNOŚCIOWE, 53 m2, 3-pokojowe, w nowym budownictwie, w centrum, telefon, 3 piętro, - 600.0 mln. Wrocław, tel. 63-68-89

MIESZKANIE WŁASNOŚCIOWE, 2-pokojowe, balkon, telefon, III piętro, w Gryfinie k. Szczecina - zamienię na podobne we Wrocławiu, inne propozycje. Wrocław, tel. 66-03-16, do godz. 15

MIESZKANIE WŁASNOŚCIOWE, 64 m2, w Ziębicach, 2-piętro, kuchnia, łazienka, 2-pokojowe, przedpokój, bez CO, - 250.0 mln. Ząbkowice Śląskie, tel. 15-20-72, po godz.18

MIESZKANIE WŁASNOŚCIOWE, w willi, na I piętrze, 1-pokojowe, z kuchnią i łazienką na parterze, telefon, pomieszczenia gosp., warsztat sam., ok 40 m2, działka 300 m2, spokojna dzielnica, - 900.0 mln lub zamiana na dom w granicach Wrocławia, do remontu. Wrocław 7, skr. poczt. 19

MIESZKANIE WŁASNOŚCIOWE, 2-pokojowe, telefon, CO, na os. Książe Małe, - 450.0 mln. Wrocław, tel. 340-07-57

MIESZKANIE WŁASNOŚCIOWE M-4, pow. 63 m2, w Trzebieniu, komfort, po remoncie (kafelki, boazeria, parkiet), Ilp., 2 piwnice, + działka ogrodowa, - 500.0 mln. Katarzyna Gałązka, 59-707 Trzebień, ul. Os. Leśne 4/6 niedz. wieczorem

MIESZKANIE WŁASNOŚCIOWE, pow. 63.5 m2, 3-pokojowe, kuchnia, łazienka, WC, parkiet, tarakota, glazura, - 530.0 mln lub zamienię na mniejsze w Lubinie. Lubin, tel. 42-81-60

MIESZKANIE WŁASNOŚCIOWE, 52 m2, we Wrocławiu przy ul. Powstańców Śl., 2-pokojowe, w nowym budownictwie, - 800.0 mln. Wrocław, tel. 67-73-02

MIESZKANIE WŁASNOŚCIOWE M-4, 3-pokojowe, II piętro, 70 m2 (w „keslingu"), komfortowe, w Lublinie, na Os. Przylesie, - 600.0 mln. Lubin, tel. 076/42-30-65

MIESZKANIE WŁASNOŚCIOWE, atrakcyjne, konfortowe, w nowym budownictwie, na Psim Polu, I piętro, balkon, telefon, TV kablowa, domofon, komfortowe wykończenie, liczniki wody, ładna, czysta oraz cicha okolica, blisko centrum miasta + meble, - 670.0 mln. Wrocław, tel. 24-17-18

MIESZKANIE WŁASNOŚCIOWE, 120 m2, w Strzegomiu, rynek, I piętro, balkon, 3 pokoje, CO gazowe, piwnica, cena - 7 mln/m2. Strzegom, tel. 55-30-06, 55-09-75

NIERUCHOMOŚĆ, na działce, 20 arów, duży dom, 9 pokoi, 3 kuchnie, 2 łazienki, pow. użytkowa 250 m2 + budynek warsztatowy, siła, woda, 3 garaże, Jawor ul. Wrocławska 4, cena - 1.5 mld. Jawor, tel. 076/ 70-50-36

FRAN-POL **CZĘŚCI**
Wrocław, ul. Kościuszki 181 - od 9⁰⁰-18⁰⁰
tel. (071) 724658, fax 623964
RENAULT PEUGEOT CITROËN
FRAN-POL - filia **Sosnowiec**
ul. Sobieskiego 49 - od 10⁰⁰-13⁰⁰
tel. (032) 66-49-46, w. 30
Niedziela - Giełda Gliwice, stan. 116
OP961929

NOWY PAWILON HANDLOWY AS, pow. 18 m2, umeblowany, wyposażony, na rogu Kamiennej i Ślężnej, bez lokalizacji, - 160.0 mln. Wrocław, tel. 352-10-93

OBIEKT WIELOFUNKCYJNY, oddam w użytkowanie, bezpłatnie na 15 lat, przy trasie E-67 (obok stacji paliw - 24h), konieczne dokończenie inwestycji. Legnica, tel. 076/54-45-54

ODDAM W DZIERŻAWĘ, pomieszczenie nadające się na każdą działalność gospodarczą, 100 m2, odbiór Sanepidu, kanalizacja, woda, siła, telefon, zamienię na samochód lub inne propozycje. Wiązów, tel. 0725/ 313-53

ODSTĄPIĘ LOKAL, 24 m2, w centrum Wrocławia, niski czynsz, - 70.0 mln. Radwanice k. Wrocławia, tel. 11-71-27

OGRODEK DZIAŁKOWY, zagospodarowany, bez chemi, blisko ul. Wiaduktowej, altanka, studnia, kompostownik, drzewka owocowe, krzewy, winorośle, orzechy laskowe, - 18.0 mln. Wrocław, tel. 73-36-18, grzecznościowy, po godz. 18

PAWILON 74 m2, na placu targowym k/Astry, z lokalizacją, wyposażenie, kafelki, regały, towar dekoracyjny, dostawcy, klienci, - 260.0 mln. Oława, tel. 13-00-37

PAWILON DO ROZBIÓRKI, ok. 70 m2, - 55.0 mln. Wrocław, tel. 071/48-45-39

PAWILON HANDLOWY, w centrum handlowym TARGED, z wyposażeniem, - 85.0 mln. Wrocław, tel. 25-49-48, po godz.17

PAWILON HANDLOWY 20 m2, we Wrocławiu, okok Astry, - 155.0 mln. Wrocław, tel. 57-28-13

PAWILON HANDLOWY, gastronomiczny „Metalplast", pow. 26 m2, zaplecze, pełne wyposażenie, letni ogródek, - 300.0 mln. Wrocław, tel. 071/73-99-55

POLE NAD JEZIOREM, Wielkiem, w Rybojadach (woj. gorzowskie), wśród lasów, o pow. 2.21 ha, - 250.0 mln. Wrocław, tel. 071/34-318-65

POMIESZCZENIA GOSPODARCZE, wysokie składowanie, 300 m2, piwnica 80 m2, rampa, przelotowe duże place. Lutynia, ul. Gotów 42

POMIESZCZENIE GOSPODARCZE, 400 m2 + strych, tanio - 37.000 zł. Jawor, ul. Berlinga 22

POSZUKUJĘ DO WYNAJĘCIA, lokalu na zakład samochodowy, we Wrocławiu. Wrocław, tel. 44-55-30, po godz. 21, prosić Wieśka

POSZUKUJĘ DO WYNAJĘCIA, lokalu na kwiaciarnię, we Wrocławiu. Wrocław, tel. 353-35-12

POSZUKUJĘ KAWALERKI, do wynajęcia, umeblowanej, z telefonem. Wrocław, tel. 44-11-02, wewn. 31

POSZUKUJĘ LOKALU, na sklep motoryzacyjny, pow. ok. 50 m2, z telefonem. Wrocław, tel. 071/ 352-25-95

PÓŁ BLIŹNIAKA, lub cały, w Oławie, własnościowe, I połowa wykończona w 80%, II połowa w 60%, cena - 5 mln/m2, w rozliczeniu mieszkanie. Oława, tel. 37-795

PÓŁ DOMKU WŁASNOŚCIOWEGO, 2 pokoje, ogród, murowane altany, garaż, czyste powietrze, lasy, jeziora, zamienię na mieszkanie, we Wrocławiu lub okolicy, może być stare budownictwo lub inne propozycje. Szczecinek, tel. 0966/433-07, wieczorem

PÓŁ DOMU WOLNO STOJĄCEGO, na wsi, 20 km od Milicza, działka 8,5 ara, pow. 102 m2, CO, woda, blisko lasu, - 160.0 mln. Gądkowice, tel. 071/72-21-82

ROZPOCZĘTA BUDOWA DOMU, skrajny segment w szeregu, parter przykryty stropem, działka 13 arów, 10 km od granic Wrocławia, gmina Kobierzyce, - 150.0 mln. Wrocław, tel. 63-71-90

ROZPOCZĘTA BUDOWA, ul. Polabian 111 (Klecina), - 350.0 mln. Wrocław, tel. 48-95-79

ROZPOCZĘTA BUDOWA, domu, stan surowy otwarty, działka 700 m2, płyty stropowe, uzbrojona, - 150.0 mln. - Legnica, tel. 51-21-19

SKLEP 210 m2, nadający się na salon samochodowy lub dyskotekę, podłoga marmurowa, w centrum Oławy - 2 mld. Wrocław, tel. 34-66-030

SKUPUJEMY MIESZKANIA, płatność natychmiastowa. Wrocław, tel. 343-58-71 i 090/ 34-01-37

SPRZEDAM ATRAKCYJNY DOM, stan surowy zamknięty 300 m2, na działce 1030 m2, przy ul. Kominiarskiej 53, dachówka, okna dachowe, 8 pokoi, 3 łazienki, garaż, woda, prąd, gaz - 1.3mld. Wrocław, tel. 55-76-72

SPRZEDAM BUFET, w centrum Wrocławia, - 30.0 mln. Wrocław, tel. 35-35-079 lub 35-32-460

SPRZEDAM DOM, wolnostojący, 200 m2, piętrowy, 13km od Wałbrzycha a 8 od Świebodzic, działka 30ar, wszystko ogrodzone, budynek gospodarczy, garaż, sad młody wielogatunkowy, wod z własnej studni, hydrofor, SHA, szambo, C.O własne, - 520.0 mln. D. Mickiewicz, 58-312 Chwaliszów, gm. Stare Bogaczowice, ul. Główna 15

SPRZEDAM KIOSK, 12 m2 - targowisko na Biskupinie, - 110.0 mln. Wrocław, tel. 34-66-564

STOISKO DO WYNAJĘCIA, w sklepie ul. Zielińskiego 20 (naprzeciw hotelu „Wrocław"), - 3.0 mln. Wrocław, tel. 61-37-86

TARTAK Z PRODUKCJĄ, w Białowieży k/Otmuchowa, własność notarialna, - 650.0 mln. Nysa, tel. 33-32-41, po godz. 16

WIATA MAGAZYNOWA, Mirosławice, pow. 132 m2, konstr. stalowa, kryta blachą wokół + 2 ścianki działowe, wym. 7,5 m x 18 m, H=3,5-4 m, - 55.0 mln. Wrocław, tel. 68-71-52

WYDZIERŻAWIĘ, kompleks usługowy przy trasie E-67: stacja obsługi samochodów, restauracja, motel, dyskoteka, night-club oraz teren handlowo gastronomiczny, 3000/miesiąc. Legnica, tel. 076/54-45-54

WYDZIERŻAWIĘ LOKAL, 48 m2, na cichą produkcję, magazyn, woda, siła, CO. Wrocław, tel. 25-23-50, grzecznościowy

WYDZIERŻAWIĘ LUB SPRZEDAM, małą gastronomię w Iłowej, z wyposażeniem, w trakcie działalności, - 280.0 mln lub zamiana na osobowy lub busa. Marek Mytnik, 68-120 Iłowa, ul. Żagańska 62

WYDZIERŻAWIĘ STAWY, HODOWLANE, inne propozycje. Wrocław, tel. 44-63-19

WYNAJMĘ MIESZKANIE, we Wrocławiu. Legnica, tel. 51-21-19

WYNAJMĘ MIESZKANIE, 3-, 4-pokojowe, z telefonem. Wrocław, tel. 48-63-65

WYNAJMĘ MIESZKANIE, ciche, bez pośredników, 3-pokojowe, z łazienką, jasną kuchnią i balkonem, 50 m2, telefon, - 7.0 mln. Wrocław, tel. 67-83-84, w godz. 9-11 i po 23

WYNAJMĘ POMIESZCZENIE, nadające się na magazyn lub hurtownię, pow. około 35 m2. A. Lachowicz, Wrocław, ul. Strzegomska 208

Z POWODU WYJAZDU, odstąpię nowe sklepy, we Wrocławiu i w Świdnicy, z towarem i wyposażeniem, - 60.0 mln. Legnica, tel. 54-58-68, wieczorem

ZABUDOWANIA GOSPODARCZE, : stodoła 120 m2, garaż piętrowy 150 m2, nadaje się na warsztat samochodowy z lakiernią, 4 km od autostrady, - 105.0 mln lub wynajmę. Tomasz Gałka, 59-259 Udanin 70, woj. legnickie

ZAKŁAD, produkujący rajstopy, kompletnie wyposażony, stan b. dobry, w tym 5 maszyn typu „Ewa 4", 2 owerlocki. Wałbrzych, tel. 230-49

ZAKŁAD BETONIARSKI, z wyposażeniem, 4000 m2, ogrodzony, woda, siła 60 kW, przy trasie Dzierżoniów Świdnica, na każdą działalność gosp/ - 39.500 zł. Pieszyce, tel. 36-55-80

ZAKŁAD OGRODNICZY, 3 szklarnie - 1000 m2, chłodnia, kotłownia, domek parterowy, ogród, drzewka i krzewy owocowe - na terenie miasta - 1.5mld. Oława, tel. 39-249

ZAMIENIE MIESZKANIE, kwaterunkowe w Kłodzku, stare budownictwo, 2 pokoje, kuchnia, łazienka na mieszkanie we Wrocławiu. Wrocław, tel. 60-51-79

ZAMIENIĘ DOM, koło Pęgowa, 14 km od Wrocławia, pow. 70 m2, możliwość adaptacji strychu, działka 6000 m2, telefon, garaż, z 1979r., + 2 budynki gosp. - 530 mln, zamienię na mieszkanie 2-pokojowe we Wrocławiu lub sprzedam. Wrocław, tel. 343-84-78

ZAMIENIĘ MIESZKANIE, kwaterunkowe, kawalerka 25 m2, pokój + kuchnia + przedpokój + łazienka + WC, CO własne, woda, gaz, żaluzje, TV kablowa, niski czynsz, parter, stare budownictwo + działka 800 m2 z altaną, zagospodarowana, na równorzędne lub większe w innej miejscowości dopłacę, wyrównam zadłużenie. R. Gnypek, Boguszów-Gorce, ul. Waryńskiego 2/1a

ZAMIENIĘ MIESZKANIE, kwaterunkowe 30 m2, I piętro, niski czynsz, wysoki standard, na większe, może być do remontu. Wrocław, tel. 61-97-33, wieczorem

ZAMIENIĘ MIESZKANIE, kwaterunkowe, 45 m2, 2 pokoje, II piętro, CO, WC, na dużo większe. Wrocław, tel. 071/24-95-75

ZAMIENIĘ MIESZKANIE, kwaterunkowe, po remoncie, kasetony, wykładzina PCV, parter 50 m2, na 2-pokojowe z łazienką. Wrocław, tel. 62-61-86, po godz. 19

ZAMIENIĘ MIESZKANIE, własnościowe M-4, 63 m2 w Trzebieniu, komfortowe(kafelki, boazeria, parkiet), II piętro, 2 piwnice + działka ogrod. na dom w Bolesławcu lub okolicy do 5km (może być do remontu). K. Gałązka, 59-707 Trzebień, gm. Bolesławiec, ul. Oś. Leśne 4/6

ZAMIENIĘ MIESZKANIE M-4, SPÓŁDZIELCZE, 63,1 m2, II piętro, spłacony kredyt, na podobne we Wrocławiu. Legnica, tel. 55-32-69

ZAMIENIĘ MIESZKANIE, 72 m2, komfortowe, we Wrocławiu, na dom lub bliźniaka na wsi. Wrocław, tel. 51-53-90

ZAMIENIĘ MIESZKANIE, WŁASNOŚCIOWE, 75 m2, osiedle Muchobór Mały, na domek we Wrocławiu lub okolicy. Wrocław, tel. 57-06-71

ZAMIENIĘ MIESZKANIE, 29 m2, w nowym budownictwie, w Opolu, na 40 m2 we Wrocławiu, dopłacę, pokryję zadłużenie. J. Dutkowski, Opole 1, skr. poczt. 396

ZAMIENIĘ MIESZKANIE, KWATERUNKOWE, 1-pokojowe, kuchnia, łazienka, 45 m2, 4 piętro, piece - 150 mln, na 3-pokojowe, łazienka, dopłata 150 mln. Wrocław, tel. 21-87-86

ZAMIENIĘ MIESZKANIE, 2 pokojowe, w Gliwicach, na mieszkanie we Wrocławiu. Wrocław, tel. 61-94-80

ZAMIENIĘ MIESZKANIE, KWATERUNKOWE, 28 m2, pokój, kuchnia, WC i łazienka razem, przedpokój, ogrzewanie na prąd (II taryfa), junkers, ciepłe (środkowe), po remoncie, I piętro, na większe. Elżbieta Kondratowicz, Wrocław, tel. 40-13-89, w godz. 8-15

ZAMIENIĘ MIESZKANIE, KWATERUNKOWE, 90 m2, 3-pokojowe, w zabudowie szeregowej, rozkładowe, słoneczne, II piętro, garaż, ogródek, 1.5 km od Oporowa, na mniejsze, 50v60 m2, mogą być piece. Wrocław - Fabryczna, Krzyki. Wrocław, tel. 57-46-16

ZAMIENIĘ MIESZKANIE, 3-pokojowe, w Lubinie, os. Ustronie I, na 2 mniejsze. Lubin, tel. 076/ 42-71-59

ZAMIENIĘ MIESZKANIE, SPÓŁDZIELCZE, telefon, w nowym budownictwie, pokój, kuchnia, łazienka, przedpokój, na większe, nowe lub stare budownictwo. Lubin, tel. 47-85-32

ZAMIENIĘ MIESZKANIE, kwaterunkowe, 2 pokoje, 71 m2, WC, przedpokój wspólny, kuchnia, zamienię na 3 pokoje z osobą zadłużoną lub zdającą mieszkanie z dopłatą lub domek na wsi, do remontu. Wrocław, tel. 72-03-61

ZAMIENIĘ MIESZKANIE, kwaterunkowe, 37 m2, niski czynsz, w centrum miasta, ul. Cicha, 2-pokojowe, kuchnia, łazienka w boazerii, na większe, od 60 m2, zadłużone. Wrocław, tel. 73-21-24

ZAMIENIĘ MIESZKANIE, kwaterunkowe, 2-pokojowe, z wygodami, telefon, balkon, we Wrocławiu na 2 oddzielne we Wrocławiu. Wrocław, tel. 55-09-13

ZAMIENIĘ MIESZKANIE, kwaterunkowe, 72 m2, III piętro, 2-pokojowe, nyża, kuchnia, łazienka, piece, możl. założenie ogrzewania el., telefon, w Śródmieściu na nowe budownictwo, ok. 54 m2, może być z małym zadłużeniem, bez pośredników. Wrocław, tel. 51-28-41

ZAMIENIĘ MIESZKANIE, spółdzielcze, 67 m2, spłacony kredyt, komfort, duży balkon, telefon, na Nowym Dworze na dwa oddzielne. Wrocław, tel. 57-51-76

ZAMIENIĘ MIESZKANIE M-3, atrakcyjne, na Krzykach, 60 m2, nowe budownictwo, spokojna okolica na dwa oddzielne 1 lub 2 pokojowe, lub dwa 1-pokojowe. Wrocław, tel. 61-69-24

ZAMIENIĘ MIESZKANIE, kwaterunkowe, 4-pokojowe, 114 m2, ogrzewanie etażowe i gazowe, II piętro - na dwa mieszkania 2-pokojowe, najchętniej kwaterunkowe. Wrocław, tel. 21-61-01

ZAMIENIĘ MIESZKANIE, 44 m2, 1-pokojowe, wspólne wejście - na mniejsze we Wrocławiu, może być zadłużone, do remontu lub z osobą zdającą. Wrocław, tel. 21-08-75

ZAMIENIĘ MIESZKANIE, własnościowe, 33 m2, 2-pokojowe, w nowym budownictwie, na Krzykach, z telefonem - na duże kwaterunkowe. Wrocław, tel. 61-44-53

ZAMIENIĘ MIESZKANIE, kwaterunkowe, 54 m2, po remoncie kapitalnym, na mniejsze, własnościowe we Wrocławiu. Wrocław, tel. 34-25-942, po godz. 15

ZAMIENIĘ MIESZKANIE, kwaterunkowe, na Krzykach-Borku, ok. 80 m2, II piętro, CO, kuchnia, łazienka, 2 przedpokoje, komfortowe - na 2 oddzielne. Wrocław, tel. 48-95-39

ZAMIENIĘ MIESZKANIE, 2-pokojowe, pełny komfort, 17 km od Kołobrzegu - na podobne w Lubinie. Lubin, tel. 076/42-15-31

ZAMIENIĘ MIESZKANIE M-4, na 2 mniejsze M-3 i M-2, z dopłatą. Legnica, tel. 55-20-57

ZAMIENIĘ MIESZKANIE, kwaterunkowe, pow. 36 m2 + komórka na półpiętrze, VI piętro, 2-pokojowe - na 3-pokojowe w Lubinie (możliwa spłata zadłużenia). Lubin, tel. 44-30-73

ZAMIENIĘ MIESZKANIE M-3, spółdzielcze, II piętro, pow. 48 m2, w Chocianowie, duży balkon, wysoki garaż własnościowy - na podobne lub większe w Lubinie lub Poznaniu, z dopłatą. J. Gonos, Lubin, tel. 076/49-33-86

ZAMIENIĘ MIESZKANIE, spółdzielczo lokatorskie, 48 m2, 2-pokojowe, we Wrocławiu, na os. Kosmonautów - na 3-, 4-pokojowe. Wrocław, tel. 35-22-640, po godz. 18

ZAMIENIĘ MIESZKANIE, kwaterunkowe, 46 m2, jasna kuchnia, łazienka + WC, telefon, 2-pokojowe, ogrzewanie akumulacyjne, II taryfa, II piętro - na 2- lub 3-pokojowe w nowym budownictwie. Wrocław, tel. 071/57-39-09

ZAMIENIĘ MIESZKANIE M-2, kwaterunkowe, w centrum Wrocławia - na większe we Wrocławiu. Wrocław, tel. 57-11-48

ZAMIENIĘ OGRÓDEK, działkowy, przy ulicy Krzemienieckiej i Mińskiej - 4 ary, altana, szklarnia, woda - na ogródek przy Stalowej lub sprzedam. Wrocław, tel. 62-22-58

ZAMIENIĘ PÓŁ BLIŹNIAKA, poniemieckiego, w Strzelinie, 3 pokoje, kuchnia, pralnia z łazienką, ogrzewanie gaz/koks, telefon, działka 700 m2, duży garaż z kanałem - na mieszkanie własnościowe z telefonem, we Wrocławiu. Wrocław, tel. 63-31-53

ZAMIENIĘ PÓŁ WILLI, z wygodami, we Wrocławiu, na mieszkanie do 36 m2, w Trzebnicy, Zielonej Górze, I piętro, telefon, gaz, nie w centrum miasta, inne propozycje. Jan Niewiadomski, 52-213 Wrocław, ul. Kutrzeby 39

ZAMIENIĘ DOM PRZEDWOJENNY, do remontu, pow. użytkowej 220 m2, duży, piętro, piwnica + działka 36 ar, 20 km od Głogowa, zadrzewiona - 450 mln, na mieszkanie w Głogowie lub sprzedam. Głogów, tel. 076/31-56-46

ZAMIENIĘ MAŁY DOM, na M-2. Legnica, tel. 55-20-57

ZIEMIA, 20ha, 3 i 4 klasa, w pobliżu planowany zbiornik wodny, cena 1500/ha.