

AUTO GIEŁDA

DOLNOŚLĄSKA

Nr indeksu 348902

Wrocław ☆ Jelenia Góra ☆ Wałbrzych ☆ Lubin ☆ Legnica ☆ Zielona Góra ☆ Kalisz ☆ Leszno ☆ Opole

Nr 24 (165, ROK 4) • WROCLAW 26.05.1995 (piątek) • 48 STRON • NAKŁAD 36610 • 5086 OFERT • ISSN 1231-72681 • CENA 1 zł. (10000 zł. starych)

OC940094



OCTOPUS

Auto-Części

Części nowe i używane do aut zachodnich: niemieckich, francuskich, włoskich, szwedzkich i japońskich.



Największy na Dolnym Śląsku wybór tanich reflektorów, lamp i obłachowania.
 Wrocław, ul. Krakowska 102, tel. 44-25-81
 Wrocław, ul. Kaszubska 11, tel. 21-86-11
 Wrocław, ul. Grabiszyńska 119

SKLEPY



AUTO-CZĘŚCI MACIEJEWSKI

VW BUS, LT "GARBUS" ul. Krupnicza 15a Wrocław tel. (071) 312-39	VOLVO, PEUGEOT, RENAULT, CITROEN ul. Komuny Paryskiej 73a (róg Prądzyńskiego) Wrocław tel. (071) 44-63-92	VW AUDI, OPEL ul. Mennicza 41 (róg Świdnickiej 26) Wrocław tel. (071) 312-10
---	--	--

PARTNER PZU SA



amortyzatory do wszystkich samochodów

AUTO ALARM CAR RADIO

- Auto alarmy prod. USA
- Blokady silnika
- Radiopowiadomienia osobiste
- Centralne zamki
- Elektronika pojazdowa
- Znakowanie
- Radia, głośniki samochodowe

Wrocław, ul. Kochanowskiego 30
tel./fax (071) 48-13-75

REGENERACJA AMORTYZATORÓW

- montaż amortyzatorów Monroe
- diagnostyka i regulacja silników
- czyszczenie silników WYNN'S
- elektromechanika pojazdowa
- naprawy bieżące samochodów

ABEX AUTO

Lubin, ul. Przemysłowa 11a
w prawo przed Kominem
8⁰⁰ - 16⁰⁰, soboty 8⁰⁰ - 14⁰⁰

AUTO-SERVICE

FIAT DUCATO
PEUGEOT J-5
CITROEN C-25
IVECO DAILY
SKUP CZĘŚCI
NOWYCH I UŻYWANYCH
Wrocław, ul. Żmigrodzka 251
tel./fax 25-52-05

SPRZEDAM FORDA ESCORTA
diesel, 1993 r., 5-cio drzwiowy, pierwszy właściciel, kupiony w salonie w kraju, stan idealny, - 29,000 zł; oraz szafę pancerną z sejfem, - 900 zł. Leszno, tel. 0/65 45-34-02, wieczorem

"AUTO KOMIS LEGNICA"

ul. Chojnowska 162
przy obw. zachodniej
patrz strona 8

FOR

53-329 Wrocław
plac Powstańców Śl. 7
tel. 613-615, fax 617 415

STUDIO GRAFICZNE

- szyldy, plansze reklamowe
- reklama na samochodach
- wizytówki, papiery firmowe
- reklamy podświetlane
- druki reklamowe

KUPUJ WAZNY DO 30 VII 95
RABAT 10%

KOPRA s. e.

- * AUTOALARMY Legend, Piranha
- * IMMOBILIZERY Cel, Piranha
- * BLOKADY Tytan-Lock Mul-T-Lock

Warsztat referencyjny
CSC, tel. (071) 25-46-03

INFORMACJE str. 19



AUTO CZĘŚCI ROZMUS

oferuje części zamienne do aut francuskich
Wrocław, ul. Karkonoska 12 (przy czolgach)
tel. 62-89-88
ZAPRASZAMY: pn. - pt. 9⁰⁰-18⁰⁰
sob. 9⁰⁰-14⁰⁰

RATY I SPRZEDAŻ MONTAŻ



HARMONIKOWE LAMANE DRZWI ANTYWAMANIOWE PRZESUWANE

Wrocław ul. Sienkiewicza 8
720-840, 720-839, 225 918
tel. kom. 090 34 44 44

AUTO KOMPLEKS Wojciech Butrym

Legnica, ul. Jaworzyńska 162, tel. 230-78

mechanika - diagnostyka autoryzowana wymiana olejów ARAL
blacharstwo - rama wymiana gratis
lakiernictwo - kabina wymiana gratis
również BUSY Partner WARTA-PZU

HURTOWNIA MOTORYZACYJNA



Oława - Stanowice, lotnisko po Armii Radzieckiej
tel./fax 130-602
oddział: Wrocław, ul. Przedmiejska 1 (boczna Legnickiej)
tel. 73-57-09

CZĘŚCI FABRYCZNE pełny asortyment
126p POLONEZ
CINQUECENTO FSO

Elementy blacharki samochodowej w cenie producenta.
Stosujemy RABATY

AUTO-IMPORT

Wrocław
ul. Rybacka 13
(Plac Czerwony)
tel. 55-12-59

* części nowe i używane do samochodów zachodnich,
* najtańsze reflektory HELLA I VALEO,
* jedyny sklep czynny w niedzielę.
Zapraszamy !!!

Auto-Części "Na Śleźnej"

oferuje części i materiały eksploatacyjne do samochodów Audi, Opel, Volkswagen, części zamienne, akcesoria, oleje.
ul. Śleźna 185
(róg z ul. Czerską i Skiemiewicką)
Zapraszamy
8³⁰-17³⁰, sobota 9⁰⁰-14⁰⁰
Tel./fax 73-33-20

HURTOWNIA MOTORYZACYJNA

oddział - Wrocław, ul. Krakowska 37/45, tel./fax 44-68-97







HURTOWNIE REJONOWE:
BOLESŁAWIEC, ul. Kosiby 72, tel./fax (0795) 68-00
OŁAWA, ul. Nowy Górnik 1A, tel./fax (0711) 39-199

Sklepy firmowe:
OŁAWA, ul. 3 Maja 33, tel. 30-054
OŁAWA, ul. Nowy Górnik 1A, tel.fax (071) 39-199
PRUDNIK, ul. Kościuszki 54-64, tel. (077) 363-944
WROCLAW, ul. Kleczkowska 3, tel. 72-11-47

DEALER akumulatorów "JENOX"
sprzedaż hurtowa

ROCAR



AUTOHANDEL

Skup Sprzedaż Zamiana Komis

Rewelacyjnie korzystne systemy sprzedaży ratalnej samochodów

Możliwość kupna samochodu spoza komis

np. z giełdy, od sąsiada

- najniższe oprocentowanie

- bez pierwszej wpłaty

- minimum formalności

Zapraszamy

Wrocław, ul. Wyścigowa 58
(teren Agromy),
tel. (071) 67 50 91 w. 308,
fax 67 52 84,
tel./fax 62-88-95

godziny otwarcia:

pon. - pt. 9.00 - 18.00

sobota 9.00 - 16.00

niedziela 10.00 - 15.00

Autoalarmy

Oferujemy także profesjonalne zabezpieczenia antykradzieżowe pojazdów.

Instalujemy i montujemy: alarmy, immobilizery, blokady skrzyń biegów i inne.

Autoserwis

Firma ROCAR posiada własny AUTOSERWIS.

Zapewniamy serwis każdego sprzedawanego u nas samochodu, a także świadczymy usługi innym klientom w zakresie:

- geometria zawieszenia
- samochody osobowe i dostawcze (pomiar, regulacja, naprawa),
- elektromechanika samochodowa,
- naprawy mechaniczne.



MARKA ROK CENA

Wrocław

AUDI 80 1,6 TD	1989	24.800
AUDI 80 1,9 D	1990	25.700
AUDI 80 2,0 i	1992	31.500
AUDI 80 AVANT 2,0	1993	46.500
AUDI 100 2,3 AVANT	1991	38.000
AUDI 100 2,0	1991	34.900
AUDI 100 2,3	1991	38.000
AUDI 100 2,3 E	1991	31.000
AUDI 100 TDI 2,4	XII 1993	64.000
AUDI 100 TDI	1991	35.500
BMW 318 1,8	1993	46.800
BMW 318	1987	16.800
BMW 325 TD 2,5 D	1992	47.000
BMW 520 2,0	1989	32.400
BMW 520 2,0	1988	28.300
BMW 520 i	1992	43.000
BMW 524 TD	1989	33.500
BMW 525	1991	29.900
BMW 730 i 3,0	1988	31.500
CITROEN XM 3,0 V6	1990	30.000
CITROEN C25D Bus 2,5 D	1991	30.000
CITROEN BX 1,9 4x4	1990	19.900
CITROEN BX sport	1985	9.500
CHEVROLET LUMINA 3,1	1994	62.900
CHEVROLET LUMINA 3,1	1995	67.500
FIAT 126 p 650	1992	7.000
FSO TRUCK 1,6	1993	9.000+VAT
FORD ESCORT XR 3i	1992	25.800
FORD FIESTA 1,0	1984	8.700
FORD MONDEO 1,8	1993	46.000
FORD MONDEO 1,6 combi	1993	46.000
FORD SCORPIO 1,8	1987	13.500
FORD SIERRA 2,0	1990	17.500
FORD SIERRA 2,3 D	1984	10.700
FORD SIERRA 2,0 combi DOHC	1990	19.500
FORD SIERRA 2,0	1990	21.000
FORD SIERRA 1,6	1991	21.800
FORD SIERRA cosworth 2,0	1988	32.500
FORD SIERRA cosworth 2,0	1991	21.900
FORD TEMPO 2,3	1989	14.800
FORD TAURUS 3,0 V6	1992	47.500
FORD TRANSIT kontener 2,5 D	1993	59.000
FORD WINDSTAR	1995	79.000
HONDA ACCORD 2,2	1994	54.500
HONDA CIVIC 1,5 16 V	1993	35.700
HYUNDAI SONATA	1992	29.000
HYUNDAI SONATA 2,4	1991	24.000
HYUNDAI PONY	1994	24.500
HYUNDAI PONY 1,3	1991	17.700
JEEP CHRYSLER 4,0	1993	62.000
MAZDA 626 CRONOS	1994	53.000
MAZDA 626	1994	49.900
MAZDA 626 2,5 V6	1995	63.000
MAZDA 626 2,0 16 V	1995	58.800
MAZDA 626 2,0 16 V	1993	47.300

MAZDA 929	1990	27.000
MAZDA MX 3 1,6 V6	1993	23.000
MAZDA MPV 3,0	1992	48.000
MITSUBISHI ECLIPSE 2,0	1993	59.500
MITSUBISHI ECLIPSE 2,0	1992	36.000
MITSUBISHI PAJERO 2,5 TDI	1990	39.500
MITSUBISHI 3000 GT 3,0	1991	73.000
MITSUBISHI 3000 GT VR-4	1994	95.000
MERCEDES 123 2,0 D	1977	8.150
MERCEDES 124 2,0 D	1989	33.500
MERCEDES 124 2,0	1987	27.300
MERCEDES 124 2,6	1988	31.000
MERCEDES 124 2,5 D	1986	26.500
MERCEDES 190 E 2,0	XII 1989	31.500
MERCEDES 190 E 1,8	1992	39.500
MERCEDES 190 2,3	1990	27.800
MERCEDES 300 D 3,0	XII 1989	42.500
MERCEDES 308	1986	22.000
MERCEDES 201 1,8	1992	45.000
MERCEDES 201 2,3	1988	25.800
MERCEDES 190 2,5 D	1986	21.700
MERCEDES 190 E 1,8	1992	37.500
MERCEDES 230 E	1988	32.500
MERCEDES 320 SE 3,2	1992	105.000
MERCEDES 100 MB 2,4	1994	50.000
NISSAN 300 ZX 3,0	1990	47.000
NISSAN 300 ZX 3,0	1984	10.900
NISSAN PRIMERA 2,0 16 V	1992	29.500
NISSAN SUNNY 2,0 D combi	1991	24.900
NISSAN TERANO	1994	64.000
OPEL CALIBRA 2,0	1991	37.500
OPEL CALIBRA 2,0	1991	33.900
OPEL KADETT 1,6	1988	15.200
OPEL KADETT 1,7 D	1989	16.000
OPEL KADETT 1,6	1989	16.500
OPEL OMEGA 2,3 TDI	1993	37.500
OPEL VECTRA 1,8 i	1991	25.500
PEUGEOT 405 COMBI 1,6	1993	28.500
PEUGEOT 405 1,6 GL	1993	28.000
PEUGEOT 405 SRD 1,8 TDX	1990	23.500
PEUGEOT 505 COMBI 2,2	1992	23.900
PEUGEOT 605 2,0	1991	29.000
PEUGEOT 605 2,0	1992	41.500
PLYMOUTH LASER 1,8	1990	27.000
PONTIAC TRANSPORT	1995	71.400
PONTIAC TRANSPORT	1994	62.000
PONTIAC BONNEVILLE 3,7	1990	36.000
POLONEZ 1,5	1990/92	9.500
PLYMOUTH VOYAGER 3,3	1990	34.000
RENAULT ESPACE 2,1	1992	58.000
RENAULT 18	1984	7.500
RENAULT 19 KABRIO 1,8	1993	44.000
RENAULT 21 1,7	1989	12.800+VAT
SEAT TOLEDO 1,9 TD	1993	34.800
SUZUKI SIDEKICK	1994	47.500
SUZUKI SAMURAI	1989	15.500
TOYOTA CAMRY 2,2	1993	51.500
TOYOTA COROLLA 1,6	1995	44.000
TOYOTA PREVIA 2,5	1994	75.000
TOYOTA LEXUS 3,2	1992	108.000
TRABANT POLO	1991	5.400
TRABANT POLO combi	1991	6.500
VW CORRADO G-60	1989	25.700
VW CORRADO 1,8	1990	23.900
VW GOLF 1,8	1989	17.500

VW GOLF II 1,8	1988	15.800
VW GOLF II 1,6	1988	15.800
VW GOLF III 1,4	1991	25.000
VW GOLF III 1,9	X 1993	34.500
VW JETTA 1,6	1988	16.800
VW PASSAT VR6 2,8i	1991	33.400
VW PASSAT 2,0	1992	33.500
VW PASSAT	1992	33.800
VW PASSAT	1991	33.500
VW TRANSPORTER 2,4 D	1993	45.500
VW LT 35 D 2,4 D	1993	32.500

Łódź

AUDI 100 2,0i V6	1991	41.500
AUDI 80 1,6E	1992	6.800
BMW 525 2,6i	1989	26.900
CITROEN BX TZD 1,9D	1991	21.500
CITROEN BX TRS 1,6E	1984	7.200
CHEVROLET LUMINA 3,1	1993	49.900
FORD SCORPIO 2,4	1989	18.300
FORD ESCORT combi 1,8d	1992	25.400
FORD ESCORT 1,3i	1993	26.900
FORD ESCORT 1,3E	1992	26.600
FORD ESCORT 1,8E	1990	17.500
MAZDA 626 DOHC 1,8i	1993	40.000
MAZDA MX3 1,6 16V	1993	33.800
MAZDA 323 1,3E	1989	16.000
MERCEDES 124 3000	1992	61.000
MITSUBISHI GALANT 1,6E	1984	9.400
NISSAN SUNNY 2,0 GTi	1991	22.600
NISSAN PRIMERA 2,0D	1993	32.200
OPEL CORSA 1,4E	1992	16.600
OPEL ASTRA 1,4E	1992	22.700
OPEL CALIBRA 2,0	1992	36.500
POLONEZ 1,5E +gaz	1990	9.100
POLONEZ TRUCK 1,6E	1993	17.600
RENAULT ESPACE 2,1E	1989	31.500
SUZUKI SIDEKICK 1,6i 16V	1995	58.000
TOYOTA CARINA 2,2D	1993	45.500
TOYOTA CELICA 1,8i	1994/95	66.000
TOYOTA PASEO 1,5E	1992	27.200
TOYOTA CAMRAY 3,0E V6	1993	63.000
VOLVO 440 1,8i	1993	38.600
VW GOLF III 1,6i	1994	39.800
VW GOLF I 1,6i	1982	7.300
VW GOLF II 1,6E	1986/87	12.900
VW PASSAT 1,8E	1992	30.900
VW PASSAT 1,8 combi	1992	31.600
SEAT IBIZA 1,2s	1991	15.000
FIAT 126p 650	1989	4.950
BMW 520	1993/94	66.900
BMW 520	1989	22.900
FORD FIESTA 1,1L	1994	26.900
FORD SIERRA KOMBI 2,0	1989	21.600
FORD WINDSTAR 3,8	1995	69.900
FORD WINDSTAR 3,8	1995	69.900
FORD WINDSTAR 3,8	1995	69.900
HONDA CIVIC 1,5i 16V	1994	48.000
MERCEDES 123 2,4D	1982	10.600
VW PASSAT 1,8E	1992	32.800
VW GARBUS 1,3E	1967	4.000
VW LT 35 2,4D	1987	21.700
VW LT 28 2,4D	1991	32.500

Informacje o samochodach z Łodzi w naszej filii:
Łódź Al. Włókniarzy (stadion WKS Orzeł)
tel. (042) 33-42-48

AUTO - KOMIS

CAR-TER

Wrocław, ul. K. Wielkiego 35
obok placu Wolności
tel. 72-32-58, 72-32-59

pn.-pt. 9⁰⁰ - 18⁰⁰
sobota 9⁰⁰ - 15⁰⁰
niedz. 11⁰⁰ - 15⁰⁰

Wrocław, ul. Swobodna 33
róg Komandorskiej
tel. 67-40-61, w. 188, 73-25-68

Auto Komisje Firmy CAR-TER otwierają TRZECI-NAJWIĘKSZY AUTOKOMIS W OPOLU

UWAGA - UWAGA -

28.05.95 Firma CAR-TER otwiera już trzeci Auto-Komis - Największy na opolszczyźnie i jeden z największych w POLSCE



OPOLE, ul. Zbożowa 1

- róg Wrocławskiej i Wspólnej

tel./fax 52-55-57,

52-60-25



Dzięki łączności komputerowej pomiędzy komisjami naszej firmy zapewniamy szybką sprzedaż samochodów z OPOŁA we Wrocławiu i odwrotnie. Przyjmujemy do sprzedaży każdą ilość samochodów polskich i zagranicznych. Dzięki otwarciu naszego trzeciego oddziału w Opolu oferta Auto Komisów firmy Car-Ter wzrosła do ponad 250 pojazdów osobowych i dostawczych.

AUDI 100	170000	1800	82	ETYLINA	BORDO	6,84	MERCEDES 308	400000	2300	86	ETYLINA	BIALY	21,57
AUDI 100	84000	2300	91	BEZOŁOWIOWA	CZARNY MET.	29,85	MITSUBISHI ECLIPSE	30000	2000	94	BEZOŁOWIOWA	GRAFIT	42,65
AUDI 80	95000	2300	94	SKŁADAK90	CZARNY MET.	32,00	MITSUBISHI ECLIPSE	3000	2000	95	BEZOŁOWIOWA	BIALY	69,30
AUDI 80	31000	2000	92	BEZOŁOWIOWA	GRANATOWY	33,05	MITSUBISHI GALANT	113000	1800	87	DIESEL	GRAFIT-METALIK	13,65
AUDI 80	84000	1600	90	BEZOŁOWIOWA	GRANAT PERŁA	27,72	MITSUBISHI LANCER	23000	1500	94	SKŁADAK92	CZERWONY	23,73
AUDI 90	131000	2300	95	SKŁADAK87	ZŁOTY	20,27	MITSUBISHI LANCER	26700	1500	92	ETYLINA	NIEBIESKI	23,73
AUDI QUATRO	160000	1500	87	ETYLINA	BIALY	16,92	NISSAN 100NX	30000	1600	94	BEZOŁOWIOWA	CZARNY	37,31
BMW 324	153000	2400	86	DIESEL	GRANAT	15,27	NISSAN 240 SX	73000	2400	90	ETYLINA	CZARNY	28,25
BMW 535	71000	3500	94	SKŁADAK91	CZARNY PERŁA MET.	49,58	NISSAN MAXIMA	6000	3000	95	BEZOŁOWIOWA	BIAL	69,30
CADILLAC SEVILLE	34000	4600	93	BEZOŁOWIOWA	NIEBIESKI MET.	117,28	NISSAN PRIMERA	84000	2000	91	BEZOŁOWIOWA	CZERWONY	25,59
CITROEN XM	89000	2000	91	BEZOŁOWIOWA	BORDOWY MET.	30,92	NISSAN SENTRA	50000	1600	91	BEZOŁOWIOWA	GRAFITOWY MET.	27,75
DAF	80000	2500	92	DIESEL	BIALY	30,57	NISSAN SUNNY	93000	2000	92	BEZOŁOWIOWA	BIALY	27,72
DODGE DAYTONA	103000	2200	84	ETYLINA	CZERWONY	7,18	NISSAN SUNNY	30000	1600	93	BEZOŁOWIOWA	SZARY MET	17,46
FIAT 126	89000	650	88	ETYLINA	BIALY	4,41	OPEL CORSA	57000	1200	94	BEZOŁOWIOWA	TURKUS	24,44
FIAT 126 EL	6500	650	94	ETYLINA	CZERWONY	9,30	OPEL CORSA	135000	1500	87	DIESEL	CZERWONY	12,00
FIAT 126 P	25000	650	89	ETYLINA	BEZ	4,86	OPEL KADETT	54000	1400	91	BEZOŁOWIOWA	TURKUS	16,37
FIAT DUCATO	76000	2500	92	DIESEL	BIALY	37,65	OPEL KADETT	54000	1400	91	BEZOŁOWIOWA	GRAFIT	17,79
FIAT TIPO	150000	1900	95	SKŁADAK90	BIALY	18,33	OPEL VECTRA	117000	1600	94	SKŁADAK89	ETYLINA	20,38
FORD ESCORT	19000	1800	94	SKŁADAK90	BIALY	23,45	PEUGEOT 106	32000	1400	94	SKŁADAK93	BEZOŁOWIOWA	22,01
FORD ESCORT	16923	1300	93	BEZOŁOWIOWA	GRANATOWY	33,05	PEUGEOT 605	29500	2000	93	SKŁADAK95	DIESEL	38,91
FORD MUSTANG	0	2400	69	ETYLINA	ZŁOTY	10,80	PEUGEOT 605	85000	2000	95	SKŁADAK91	ETYLINA	29,85
FORD SIERRA	119000	2300	84	DIESEL	BIALY	9,90	PEUGEOT 605	80000	2000	92	BEZOŁOWIOWA	GRAFIT MET	39,59
FORD SIERRA	89000	2000	87	BEZOŁOWIOWA	GRAFIT	13,50	PEUGEOT 605	39000	2000	90	BEZOŁOWIOWA	BLEKITNY MET	26,85
FORD SIERRA	77000	2000	91	BEZOŁOWIOWA	BORDO MET.	20,49	POLONEZ	128000	2000	84	BEZOŁOWIOWA	PAMARANCZOWY	4,63
FORD TRANSIT	60000	2500	93	DIESEL	BIALY	43,71	POLONEZ 125	0	1500	89	ETYLINA	ETYLINA	7,74
FORD TRANSIT	48000	2500	93	DIESEL	BIALY	54,37	POLONEZ 125 P	0	1500	90	SKŁADAK90	ETYLINA	4,43
FORD WINDSTAR	600	3800	95	BEZOŁOWIOWA	OPAL MET	78,00	POLONEZ 125PN	65000	1500	80	ETYLINA	NIEBIESKI	9,38
FBO TRUCK	64000	1600	93	ETYLINA	BIALY	12,00	POLONEZ CARO	31000	1600	94	ETYLINA	BORDOWY	14,70
FBO TRUCK	75000	1600	89	ETYLINA	NIEBIESKI	7,73	POLONEZ CARO	16100	1400	94	ETYLINA	TURKUS	1,70
HONDA ACCORD	110000	1800	95	SKŁADAK85	SZARY	7,73	POLONEZ CARO	34000	1600	93	ETYLINA	GRAFITOWY	22,11
HYUNDAI LANTRA	35000	1600	92	BEZOŁOWIOWA	SREBRNY MET.	9,05	POLONEZ CARO	38000	1600	93	ETYLINA	CZERWONY	13,90
IFA HW 60.11	0	0	90	BEZOŁOWIOWA	SREBRNY MET	23,75	POLONEZ CARO	13000	1600	95	ETYLINA	BORDOWY	13,90
IFA L60	0	9200	89	ETYLINA	BIALY	5,89	POLONEZ CARO	30000	1500	93	ETYLINA	BIALY	16,37
LADA WAZ21072	59000	1300	88	DIESEL	CZERWONY	14,28	POLONEZ CARO	60000	1600	90	ETYLINA	ZIELONY	14,40
MAZDA 323	64000	1600	91	ETYLINA	SZARY MWT	8,28	PONTIAC TRANS SPORT	1500	3800	94	BEZOŁOWIOWA	NIEBIESKI	11,45
MAZDA 323 F	89000	1800	95	SKŁADAK90	BIALY	20,49	PONTIAC TRANS SPORT	1500	3100	94	BEZOŁOWIOWA	BEZOŁOWIOWA	75,10
MAZDA 626	49300	2000	92	BEZOŁOWIOWA	BIALY	21,03	PONTIAC TRANS SPORT	700	3800	95	BEZOŁOWIOWA	ZIELONY	69,80
MAZDA 626	28000	2000	93	BEZOŁOWIOWA	CZARNY	41,58	PONTIAC TRANS SPORT SE157297	3200	91	BEZOŁOWIOWA	BIALY	71,43	
MAZDA 626	20000	2000	93	BEZOŁOWIOWA	BIUTELKOWA ZIELEN	45,60	PONTIAC TRANS SPORT	1500	3800	95	BEZOŁOWIOWA	GRAFIT MET	42,65
MAZDA MPV	82000	3000	90	BEZOŁOWIOWA	PER ŁA MET	39,45	PRZYCZEPA HP-400	0	0	86	BEZOŁOWIOWA	ZIELONY MET.	70,37
MERCEDES 100 DL	260000	2400	88	DIESEL	BIALY	41,91	RENAULT 4	25000	1400	92	SKŁADAK95	BEZOŁOWIOWA	4,45
MERCEDES 124	137000	2300	94	SKŁADAK88	ZIELONY MET.	19,41	RENAULT 5	140000	1300	80	BEZOŁOWIOWA	CZERWONY	20,49
MERCEDES 124	92000	2000	92	BEZOŁOWIOWA	ZIELONY MET.	28,78	RENAULT ALIANCE	69000	1700	86	ETYLINA	CZERWONY	3,91
MERCEDES 124	160000	2300	89	DIESEL	SZARY	52,24	RENAULT MEDALION	14000	2200	88	ETYLINA	SZARY	9,05
MERCEDES 126 SE	240000	2700	86	BEZOŁOWIOWA	ZIELONY MET	38,38	RENAULT SAFRANE RTSI	20000	2200	94	BEZOŁOWIOWA	CZARNY	16,91
MERCEDES 190	115000	2600	89	ETYLINA	ZIELONY MET.	20,50	SKODA FAVORIT	30000	1300	92	BEZOŁOWIOWA	ZIELOY MET.	74,83
MERCEDES 190	0	2000	89	BEZOŁOWIOWA	GRANATOWY	28,78	SUZUKI SAMURAI	113000	1300	88	BEZOŁOWIOWA	SZARY	14,10
MERCEDES 190 D	151000	2000	87	BEZOŁOWIOWA	CZARNY	34,12	SUZUKI SIDEKICK	64000	1600	91	BEZOŁOWIOWA	CZARNY	13,95
MERCEDES 190 D	170000	2000	88	DIESEL	KOŚĆ SŁONIOWA	24,88	TOYOTA CAMRY	78000	3000	92	BEZOŁOWIOWA	BLEKITNY	30,92
MERCEDES 200D	205000	2000	95	DIESEL	KOŚĆ SŁONIOWA	23,73	TOYOTA TERCEL	83000	1400	88	BEZOŁOWIOWA	WRZOSOWO SREBRNY	47,98
MERCEDES 201	88000	1800	91	SKŁADAK90	BIALY	31,98	VW 1300	0	1300	69	BEZOŁOWIOWA	NIEBIESKI MET	12,00
MERCEDES 207D	219000	2300	88	BEZOŁOWIOWA	PIASKOWY	35,18					BEZOŁOWIOWA	NIEBIESKI	2,40
MERCEDES 250D	141500	2500	88	DIESEL	ZIELONY	27,72					ETYLINA		
				DIESEL	ZŁOTY	26,66							

W autokomisach firmy "Car-ter" najdłuższy w Polsce okres spłaty kredytu - 7 lat.

Auto Komisje Firmy Car-Ter, są czołowymi dealerami Polskiego Towarzystwa Samochodowego, biura kapitałowego **WAW** oraz rewelacyjnego systemu sprzedaży "Invest Auto"



WYDAJEMY CERTYFIKATY LEGALNOŚCI



POCHODZENIA POJAZDÓW

SZYBKO SPRZEDASZ

TANIO KUPISZ

Realizujemy sprzedaż ratalną samochodów spoza komisów

AUTO - HANDEL

P.H.U.

LEG-CAR



**SKUP
ZAMIANA
POŚREDNICTWO**

Jawor

ul. Chrobrego 4
Biuro Obsługi Klienta

Legnica

KOMIS
ul. Wrocławska 105
tel./fax (076) 54-01-80
pn.-pt. 10.00-18.00
so. 10.00-15.00
n. 11.00-14.00

Jelenia Góra

Stadion Miejski
Giełda Samochodowa
Niedziele-
od 9.00 do 13.00
Biuro Obsługi Klienta

DEWIZA FIRMY:

**BEZPIECZNY ZAKUP - PRZY ZAKUPIE
SPIESZ SIĘ POWOLI, OGLADAJ PIĘĆ -
Z NICH WYBIERZ JEDEN, MY DORADZIMY
KTÓRY JEST NAJLEPSZY DLA CIEBIE**

**ROCZNIKI STARSZE NA RATY - od 1979 WZWYŻ
NA RATY SPRZEDAJEMY RÓWNIEŻ SAMOCHODY I MOTORY
Z RYNKÓW ZACHODNICH. SPRAWDŹ SAM**

**POSIADAMY
W OFERCIE
SPRZEDAŻY**

150 SAMOCHODÓW

FIRMA ZAKUPI

1. Fiaty 126p do 50 mln. białe
2. Wartburg Golf do 90 mln
3. Fiat Regata diesel lub Turbo D do 100 mln
4. Vw Golf Turbo D do 150 mln.
5. Mercedes 123 silnik 200 lub 240 do 100 mln
6. Renault 19 Sedan 123D do 210 mln
7. NYSA MIKROBUS; LADA NIVA



Firma LEG-CAR jest oficjalnym przedstawicielem
EUROPEJSKIEGO REJESTRU SAMOCHODÓW
European Car Register in Rotterdam



**JEŻELI ZDECYDOWAŁEŚ SIĘ KUPIĆ SAMOCHÓD, A CHCESZ SPAĆ SPOKOJNIE, U NAS ZA 200 ZŁ. SPRAWDZISZ
JEGO POCHODZENIE I OTRZYMASZ CERTYFIKAT O LEGALNOŚCI POCHODZENIA POJAZDU**

**STAJĄC SIĘ NASZYM KLIENTEM BIERZESZ UDZIAŁ W LOSOWANIU
WEEKENDU DLA 2 OSÓB W SZKLARSKIEJ PORĘBIE**

**W PENSJONACIE "JAGNA", tel. (075) 17-29-62
w terminie dowolnie wybranym przez Ciebie.**

**Wynik losowania podaje radio "L"
piętnastego i ostatniego dnia miesiąca
o godz. 1530. Częstotliwości: 67,8 FM i 94,9 FM**

AUTO KOMISY OFERUJĄ • AUTO KOMISY OFERUJĄ



Pewność i komfort zakupu to nasza ambicja

AUTO HANDEL DUET

OPOLE, ul Oleska 61
tel. (077) 55-63-07

SPRZEDAŻ RATALNA BEZ ŻYRANTÓW I BEZ PIERWSZEJ WPŁATY RATY DO SZESZCIU LAT NAJNIŻSZE OPROCENTOWANIE PRZY ZAKUPIE SAMOCHODÓW MOŻLIWOŚĆ POZOSTAWIENIA W ROZLICZENIU 'STAREGO' - SKUP SAMOCHODÓW - PŁACIMY GOTÓWKĄ

AUDI 80	85	11,800	FORD ESCORT combi	86	11,900	OPEL OMEGA	87	17,900
AUDI 80	88	22,800	FORD ESCORT D	86	14,300	OPEL OMEGA	89	21,900
FIAT 126p	90	5,650	MERCEDES 300D	78	6,900	OPEL VECTRA D	91	24,400
FIAT 126p	86	3,300	MAZDA 626	91	22,500	OPEL VECTRA	90	20,900
FIAT TIPO	90	17,300	MAZDA CRONOS	nowa	67,000	PEUGEOT 405 combi	91	21,900
FIAT TIPO	90	16,800	FORDAEROSTAR	92	38,000	RENAULT 19 CHAMADE	90	19,800
FIAT TEMPRA	90	21,400	FORD WINSTAR	nowy		RENAULT 19	91	19,800
FIAT UNO	86	8,900	MAZDA 626	89	19,400	RENAULT 19	90	18,300
FIAT UNO	91	16,700	NISSAN SUNNY	87	14,900	RENAULT 5	89	12,500
FORD SIERRA TD	90	19,700	OPEL KADETT combi	89	16,800	VW GOLF	92	19,500
FORD SIERRA	91	21,700	OPEL KADETT	90	17,600	VW GOLF	86	13,900
FORD SIERRA	88	16,800	OPEL KADETT GSi	90	21,100	VE GOLF III	92	28,200
FORD SIERRA combi	88	15,900	OPEL KADETT	90	17,300	VW GOLF III	93	26,900
FORD SIERRA combi	88	16,800	OPEL OMEGA	91	26,800	VW GOLF	88	16,400

PRZYJEDŹ-ZOBACZ-NIE BĘDZIE TO CZAS STRACONY

OP950527

GRAD IMPORT-EXPORT Sp. z o.o. we Wrocławiu

OFERUJE TANIE SAMOCHODY
DLA OBYWATELI WNP.

Do oglądania na parkingu "WROBUD"
ul. Szczecińska 7, w godz. 8⁰⁰ - 14⁰⁰

Marka	Rok	Cena (DM)
BMW 316	88	5,200
FIAT CROMA 1,8cc	89	5,500
OPEL ASCONA 1,6	88	4,300
SAAB 1,6	87	4,300
LANCIA PRISMA 2,0D	86	3,800
FORD ESCORT 1,8D	90	3,800
FORD ESCORT 1,3	85	2,400
LADA NIVA 1,6	86	3,400
VW POLO 1,3	92	4,200
VW GOLF II 1,6	89	4,450
VW GOLF II 1,6	87	4,100
TOYOTA COROLLA 1,3	88	3,400
TOYOTA COROLLA 1,6 GL	90	4,650
RENAULT SUP 5 GT 1,8	88	3,300
RENAULT TRAFIC 2,5D	90	5,500
FIAT FIORINO 1,3D	86	3,100
FORD SIERRA 1,6	86	3,000
FORD SIERRA 2,0GT	91	4,850
PEUGEOT 309 GR	87	3,400
ROVER 213 S 1,2	87	3,050

INFORMACJE: tel. 51-94-82; po 14⁰⁰ 22-96-81

OP950421

PILCH AUTO DEALER

Auta z Kanady 93-95 r.

TANIO

Lekko uszkodzone + części + cło.

HONDA CIVIC EX 1995 1,6 - 16V, 4-drzwiowa, klima., wszystkie dodatki, autoamat, 11,6 tys. km, lekko uszkodzony prawy przód, - 285 mln.

MAZDA 323 PROTEGE 94 r., sedan, 4-drzwiowa, 5,4 tys. km, lekko uszkodzony przód, - 249 mln.

HONDA ACCORD COUPE, 93 r., poduszka serwo tempomat, 39 tys. km, granat metalik, - 349 mln.

Wrocław, tel. 071/55-56-65



Francuska firma "STAND 68"

oferuje:

SAMOCHODY
POWYPADKOWE
różnych marek -
samochody w kraju.

Skład Celny
51-161 Wrocław
ul. Sołtysowska 26
tel./fax kontaktowy
62-45-76

OP940291

DORABIANIE KLUCZY

- Dorabianie kluczy domowych i samochodowych
 - Dorabianie kluczy na podstawie zamka lub stacyjki
 - Klucze specjalne: Mercedes, Ford, Opel, BMW, Abloy
 - Sprzedaż zamków i stacyjek samochodowych.
 - Awaryjne otwieranie drzwi mieszkań i samochodów
- W niedzielę: AUTO GIEŁDA.
Wrocław, ul. Gnieźnieńska 4A

RATY! M&S AUTOMOBILE

AUTO - KOMIS

WROCLAW, UL. WYSCIGOWA 58

- skup i sprzedaż samochodów,
- możliwość pozostawienia w rozliczeniu starego samochodu,
- sprzedaż ratalna - RATY do 6 lat, oprocentowanie 10%,
- auto dla każdego - bez pierwszej wpłaty - bez żyrantów -
- błyskawiczny odbiór.

Posiadamy w sprzedaży m. in. następujące pojazdy:

AUDI 80 1,8	1989 r.,	- 220,0 mln
AUDI 80 1,8	1989 r.,	- 219,0 mln
AUDI 80 2,0	1992 r.,	- 325,0 mln
AUDI 80 1,8	1989 r.,	- 218,0 mln
BMW 320 2,0	1987 r.,	- 162,0 mln
BMW 520 2,0	1991 r.,	- 447,0 mln
DAIHATSU HIJET 1,0	1989 r.,	- 88,0 mln
FIAT 126p	1990 r.,	- 58,0 mln
FIAT 126p	1990 r.,	- 54,0 mln
FIAT UNO 1,3D	1989 r.,	- 134,0 mln
FORD ESCORT 1,6	1988 r.,	- 145,0 mln
FORD ESCORT 1,6	1991 r.,	- 193,0 mln
FORD SCORPIO 2,5D	1986 r.,	- 140,0 mln
FORD SIERRA 2,3D	1986 r.,	- 124,0 mln
FORD SIERRA 2,0	1991 r.,	- 220,0 mln
FORD TRANSIT 2,5D	1992 r.,	- 328,0 mln
MAZDA 323 1,6	1990 r.,	- 199,0 mln
MAZDA 626 2,0	1986 r.,	- 118,0 mln
MERCEDES 124 2,0	1993 r.,	- 810,0 mln
NISSAN TERRANO 3,0	1994 r.,	- 548,0 mln
OPEL CORSA 1,2	1991 r.,	- 155,0 mln
OPEL KADETT combi	1991 r.,	- 199,0 mln
OPEL OMEGA 2,0 combi	1989 r.,	- 188,0 mln
OPEL OMEGA 2,3D	1991 r.,	- 230,0 mln
PEUGEOT 205 1,6D	1991 r.,	- 178,0 mln
POLONEZ CARO 1,6	1993 r.,	- 130,0 mln
POLONEZ 1,6	1991 r.,	- 118,0 mln
TOYOTA LEXUS 3,0	1992 r.,	- 800,0 mln
VW GOLF 1,9 GTD	1993 r.,	- 345,0 mln
VW GOLF 1,3	1985 r.,	- 130,0 mln
VW GOLF 1,6	1988 r.,	- 172,0 mln
VW GOLF 1,3	1986 r.,	- 135,0 mln
VW PASSAT 1,9D	1994 r.,	- 537,0 mln
VW GOLF 1,8	1991 r.,	- 192,0 mln
OPEL VECTRA 2,0	1991 r.,	- 225,0 mln
VW PASSAT 1,6	1987 r.,	- 130,0 mln
FORD FIESTA 1,8D	1990 r.,	- 155,0 mln
RENAULT 19 1,4	1990 r.,	- 175,0 mln

BIURO KONCESJONOWANE BIURO DETEKTYWISTYCZNE



Certyfikat



Komputerowy system poszukiwania skradzionych pojazdów i ich identyfikowania

Dzięki współpracy i wymianie doświadczeń pomiędzy autokomisami M&S Automobile - Carter - które współpracują z największym biurem detektywistycznym w Polsce "Rutkowski" - pochodzenie naszych pojazdów jest sprawdzone w 100%.

TEJ SZANSY
NIE MOŻESZ
PRZEGAPIĆ



TO KORZYŚĆ BEZ RYZYKA

W związku z powiększeniem miejsca ekspozycji do 2000 m³ M&S AUTOMOBILE od dnia 02.01.95 r., w celu pozyskania nowych samochodów do sprzedaży, ogłasza konkurs. Każdy klient, który pozostawi nam swój pojazd do sprzedaży lub kupi auto, bierze udział w losowaniu nagrody w postaci FIATA 126p - wartość nagrody 50.000.000 zł (5.000 zł).

- Świadczymy usługi w zakresie:
- 1) Mycie samochodów - odkurzenie
 - 2) Czyszczenie tapicerki (Karcher)
 - 3) Woskowanie

AUTO KOMISY OFERUJĄ • AUTO KOMISY OFERUJĄ

AUTO - KOMIS GLINIANKI



Wrocław, ul. Kosmonautów 2, tel. 55-55-20
(wyjazd na Zieloną Górę)
czynny od 9⁰⁰ do 17⁰⁰, w sobotę i niedzielę od 9⁰⁰ do 15⁰⁰

OSOBOWE		PONTIAC TRANSAM 2.3	
AUDI 80	1978 r., -37 mln	1987 r., -164 mln	
BMW 318 1.8	1994 r., -595 mln	POLONEZ 1.6	1991 r., -102 mln
CITROEN XM 3.0	1991 r., -389 mln	RENAULT 21 diesel	1987 r., -159 mln
Dodge Ram 3.32	1988 r., -199 mln	TRABANT 601	1990 r., -29 mln
FIAT 125p 1.6	1981 r., -26 mln	TOYOTA 1.3 STARLET	1993 r., -219 mln
FIAT 126p	1993 r., -84.0 mln	TOYOTA STARLET	1980 r., -50 mln
FIAT 126p	1993 r., -82.5 mln	VW Vento 1.8 J	1992 r., -349 mln
FIAT 126p	1987 r., -42 mln	VW PASSAT 1.6	1984 r., -99 mln
FIAT 125p	1979 r., -15.5 mln	VW PASSAT 1.8	1991 r., -289 mln
FIAT 126p	1986 r., -37 mln	VW GOLF II 1.6D	1984 r., -59 mln
FIAT 126p	1983 r., -18.5 mln	Volkswagen	
FIAT 126p	1993 r., -79.5 mln		
Fiat 126p	1986 r., -36.5 mln		
Fiat 126p	1966 r., -32 mln		
Ford Sierra 1.8TD	1992 r., -219 mln		
FORD FIESTA XL2, 1.8	1993 r., -296 mln		
FORD SIERRA 1.8	1991 r., -196 mln		
HONDA CIVIC 1.6 składowa	1992/95 r., -360 mln		
HONDA CIVIC 1.4	1991 r., -184 mln		
HONDA LEGEND 2.7, V6	1991 r., -435 mln		
HONDA TX3 1.6	1993 r., -368 mln		
HYUNDAI LANTRA 1.5 GLS	1992 r., -235 mln		
JEEP CHEROKEE 2.1 turbo D	1990 r., -369 mln		
MAZDA 626i, 2.0	1992 r., -398 mln		
MAZDA 626 GLX 1.6 D	1989 r., -166 mln		
MERCEDES 115 2.4D	1976 r., -32 mln		
MINI COOPER	1992 r., -345 mln		
MITSUBISHI GALANT 2.3	1981 r., -63 mln		
Mitsubishi Eclipse	1993 r., -303 mln		
NISSAN CHERRY 1.6	1984 r., -69 mln		
OPEL RECORD 2.0 (gaz)	1979 r., -57.5 mln		
PEUGEOT 309 1.7D	1991 r., -213 mln		
PEUGEOT 405 2.0	1991 r., -245 mln		

Pracujemy w LEASINGU i na RATY samochodów do 10 lat
Gwarantujemy legalność pochodzenia pojazdu
PRZYJDŹ DO NAS - SERDECZNIE ZAPRASZAMY
SKUPIJEMY I PRZYJMujemy W KOMIS
SAMOCHODY PO WYPADKU
RATY BEZ ŻYRANTÓW OP950672

AUTO KOMIS

"ZUCZEK"

Jedyny komis na Opolszczyźnie,
który daje pisemne potwierdzenie
o legalności pochodzenia samochodu.

RATY - LEASING

Zapraszamy sprzedających
i kupujących - niską prowizją.

AUDI 80	88	11,000
FIAT 126p	84	2,300
FORD ESCORT 1300	84	7,000
FORD SIERRA COMBI 2000	90	16,900
FORD SCORPIO	85	17,800
HONDA CIVIC 1300 16V LX	92/93	29,000
HONDA CIVIC 1.3 16V	81	20,700
LADA 2107 1.3	88	77,700
MAZDA 626 2.0	86	13,400
MITSUBISHI GALANT 1.8TD	87	11,800
NISSAN SUNNY 1.7D	85	16,500
OPEL KADET 1300	88	10,500
OPEL KADET 1200	85	9,500
OPEL KADET	88	11,700
OPEL KADET SEDAN	90	16,800
OPEL KADET combi 1.3	88	15,500
OPEL KADET 1.3	86	12,800
OPEL KADET 1.8D	84	8,500
POLONEZ CARO 1.5	93	13,900
POLONEZ 1500	90	7,500
POLONEZ CARO	93	12,500
RENAULT VEVA 1.7	89	18,200
TOYOTA COROLLA 1.3/12V	90	18,400

INNE PROPOZYCJE
Opole, ul. Krapkowska 4
(obok SDH za Odra)
Tel. kom.
0-90-351-092

ALFA ROMEO

ALFA ROMEO 164, 1989 r., 110 tys.
km, 3000 ccm, V6, ciemnozielony metalic, pełne wyposażenie, zamaz + skóra, klimatyzacja, ABS i inne, bez wypadku, w kraju od roku, przywieziony w całości, - 255.0 mln. Wrocław, tel. 63-41-12

ALFA ROMEO V6 OHC
KUPIĘ - tłok + korbówód
do 2,5 l lub cały silnik 2,5 - 3,0 l
Wrocław, tel. 72-69-03

ALFA ROMEO GIULIETTA I, 1982 r., 57 tys. km, 1500 ccm, boxer, czarny, stan dobry + dużo części dodatkowo (silnik, skrzynia biegów /5/, zawieszania i inne), - 65.0 mln. Nowa Ruda, tel. 28-33

ALFA ROMEO GTV 6, 1982 r., 90 tys. km, 2500 ccm, benzyna, grafitowy, wersja sportowa, po wymianie skrzyni biegów, świece i paska rozrządu, el. szyby, regulowana kierownica (drewniana), stan dobry, - 70.0 mln. Wrocław, tel. 387-57

POŚREDNICTWO SKUP - SPRZEDAŻ SAMOCHODÓW



spółka cywilna
45-561 Opole, ul. Gomołów 3
(boczna Obrońców Stalingradu)
tel. kom. 090-35-12-24; fax (077)53-89-50

Aktualna oferta samochodów:
BMW, 2.0, 1982 r., 6.500 zł.
Crysler Voyager, 1992 r., - 35.900 zł.
Fiat 125p, 1984 r., - 2400 zł.
Fiat 125p, 1987/91 r., - 5.000 zł.
Fiat 126p, 1986 r., - 3.000 zł.
Ford Escort 1.3, 1992 r., - 19.000 zł.
Ford Fiesta 1.1, 1989 r., - 14.500 zł.
Polonez 1.5, 1990 r., - 8.600 zł.
Mercedes 200E 1992 r., - 53.000 zł.
Mercedes 220E, 1993 r., - 66.000 zł.
Mercedes 250, 1992 r., - 61.000 zł.
Mazda 323 1.6i, 1990 r., - 18.800 zł.
Mazda 626, 2.5, 1993 r., - 49.800 zł.

Mercedes 190 2.5 TD, 1990 r., - 39.000 zł.
Mercedes 250D, 1986 r., - 27.000 zł.
Mercedes E220 2.2, 1993 r., - 75.000 zł.
Mercedes 250 TD Combi, 1992 r., 58.500 zł.
Mazda 626, 1989 r., - 19.200 zł.
Opel Kadel 1.3, 1986 r., - 12.000 zł.
Opel Ascona, 2.0i, 1987 r., - 13.300 zł.
Opel Corsa 1.2, 1992 r., - 15.900 zł.
Peugeot 505, 1984 r., - 5.400 zł.
Renault Nevada, 1990 r., - 14.900 zł.
Toyota Carina, diesel, 1993 r., - 38.500 zł.
VW GOLF III, 1993 r., - 31.000 zł.
VW T4 1.9D, 1992 r., - 35.000 zł.
NYSA, 1990 r., - 5.000 zł.

Bardzo duża skuteczność sprzedaży.

Możliwość pozostawienia w rozliczeniu starego samochodu.
Korzystne warunki sprzedaży ratalnej, bez pierwszej wpłaty i bez żyrantów. Profesjonalna ekspozycja pojazdów.

Przygotowanie samochodu do sprzedaży oraz bezpłatna reklama.
ZAPRASZAMY : pn. - pt., od 9⁰⁰ do 18⁰⁰; so. - n., od 9⁰⁰ do 14⁰⁰
UWAGA: KREDYTUJEMY AUTA SPOZA KOMISU

OP950460

AUTO-MOTOR-HANDEL

TITAN®

45-273 OPOLE, ul. Pużaka 110A (ZWM)
tel. fax 077/55-77-77

AUTO DLA KAŻDEGO

MOTOCYKLE	83	z Ameryki 600	- skup, sprzedaż,
SUZUKI	82	z Ameryki 500	zamiana
YAMAHA	89		
JAWA 350	89		
JAWA 350	89		
SAMOCHOBY			
MERCEDES 140, 300SE, 3.2E92		120,000	- sprzedaż ratalna
TATRA gruszkowa-betonowa	89	37,000	bez żyrantów,
MERCEDES 124, 200D, automat	92	61,000	bez pierwszej wpłaty
OPEL OMEGA CD, diamant, klima	84	29,000 DM	- max okres spłaty:
OPEL CORSA 1.8 benzyna	94	22,980	72 miesiące
OPEL CORSA 1.2i litowy	94	22,980	- najlepsze warunki w kraju
FORD SIERRA 2.0i, metalik	89	15,990	- pośrednictwo finansowe
FORD SIERRA SEDAN 2.0 czerwony	89	16,990	(kredyty komercyjne)
FORD MONDEO 1.8 16V	94	43,990	- kredyty dla rolników
FORD TRANSIT 2.5 D	88	21,990	
AUDI 80 1.8S czarny	88	20,990	
AUDI 80 1.8E czerwony	88	13,990	
MITSUBISHI COLT GLXi	94	29,990	
MITSUBISHI ECLIPSE 1.8 klima	93	36,990	
MITSUBISHI LANCER GLXi 1.5i	92	26,990	
VW PASSAT combi 1.8TD	92	27,990	
VW GOLF I 1.8D	81	6,880	
VW GOLF II 1.8D	88	13,000	
VW LT 356S 2.4 TD	89	24,990	
VW SANTANA	84	6,990	
VW PASSAT 1.8TD	83	26,990	
OPEL VECTRA 1.6i	95	41,990	
POLONEZ TRUCK	90	6,990-7,990	
FIAT 126p	89-93	4,990-7,990	
POLONEZ	81	6,880	
SKODA 105S	83	3,200	

oraz inne:

SKUPIJEMY ZACHODNIE MOTOCYKLE
- komis maszyn i urządzeń rolniczych

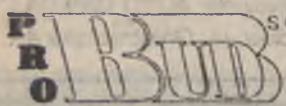

AUTO SALON

NOWE
UŻYWANE
NA ZAMÓWIENIE
ZMIANY
CZĘŚCI



KOMIS
LOMBARD SAMOCHODOWY
UBEZPIECZENIA
RATY
LEASING
USŁUGI TRANSPORTOWE

55 220 Legnica ul. Poznańska 12/13 tel./fax (076) 52-32-73

Firma VELTA®

SPRZEDAŻ SAMOCHODÓW KOMIS LEASING RATY
Wrocław, ul. Paderewskiego 35a, róg Mickiewicza, tel./fax (071) 48-16-64
KOMFORTOWE WARUNKI KUPNA I SPRZEDAŻY SAMOCHODÓW

- Sprawdzanie pochodzenia samochodów.
- Kilka systemów sprzedaży ratalnej.
- Raty aż do 6 lat (bez poręczycieli).
- wpłata tylko 220 zł. (2,2 mln)
- Niskie oprocentowanie.
- Przyjmowanie do sprzedaży i skup samochodów osobowych, dostawczych i ciężarowych.
- Przygotowanie samochodów do sprzedaży i ekspozycji gratis.

AKTUALNA OFERTA SPRZEDAŻY:

AUDI 100	2,6	93	6,2	czarny	64.832	OPEL OMEGA ski	2,8	94	65	granatowy	20.830	
AUDI 100	2,8	91	104	czarny	40.076	OPEL RECORD	1,8	85	60	grafit	11.054	
BMW 5	2,0	91	160	czarny	31.488	OPEL VECTRA	1,8	90	116	czerwony	23.848	
BMW 324	2,4D	86	163	niebieski mel.	17.000	OPEL VECTRA	1,6	90	94	granatowy	22.318	
BMW 730 ski	3,0	94	12	czarny	30.488	PEUGEOT 405	1,8	90	97	srebrny met.	22.498	
CITROEN XANTIA	1,8	94	3	bordeaux	39.832	PEUGEOT 805 ski	2,0	90	85	czarny	26.730	
FIAT 126p	650	88	36	biały	5.888	PEUGEOT J-B	2,3	83	293	biały	6.870	
FIAT 126 BIS	703	90	69	niebieski	6.844	POLONEZ	1,6	91	63	biały	11.874	
FIAT 126p	650	93	28	seledyn	7.650	POLONEZ	1600	GLE	93	30	biały	13.038
FIAT 126p	655	88	62	czerwony	6.022	POLONEZ	1,8SLE	90	27	niebieski	8.404	
FIAT 125p (składowa)	1,5	89	30	czerwony	5.654	POLONEZ	1,5LE	87	121	niebieski	6.184	
FIAT DUCATO	2,5D	91	133	biały	30.164	POLONEZ 125PN	1,5	90	76	granatowy	8.604	
FIAT DUCATO	2,5D	88	160	biały	21.498	POLONEZ 125PN	1,5	89	94	biały	8.144	
FIAT PICKUP	1,4	82/85	15	czerwony	6.700	POLONEZ CARO ski	2,0	85/85	11	niebieski	13.104	
FORD AEROSTAR	3,0	91	87	czarny	38.282	POLONEZ	1,8	90	8	niebieski	8.948	
FORD ESCORT	1,6	85	188	niebieski	11.998	PONTIAC TRANS-SPORT 3.8	3,8	93	30	zielony mel.	51.132	
FORD ESCORT	1,6D	80/83	88	czarny metalik	16.964	PONTIAC TRANS SPORT 3.8	3,8	93	42	brązowy	40.162	
FORD SIERRA	2,3D	84	163	niebieski mel	6.036	POLONEZ TRUCK	1,8	93	8	biało-ziel.	16.998	
FORD SIERRA	1,6	93	41	grafit mel.	26.288	PRZYCZEPA CAMPINGOWA 126c (lodowka, gaz)			79		3.600	
FORD SIERRA ski	1,8	85	60	biały	22.720	PRZYCZEPA SPRITE camping			88		4.602	
FORD TRANSIT	2,5	90	104	niebieski	36.210	PRZYCZEPA camping N.KIP 400			75		2.200	
FORD TRANSIT	2,0	87	43	biały	26.830	PRZYCZEPA samochodowa SAM-lekka z planseka					5.740	
FORD TRANSIT	2,5	93	81	biały	43.008	RENAULT LAGUNA 2.0	2,0	94	8	biały	49.010	
FORD TRANSIT	2,5	93	60	biały	42.032	RENAULT RSTX	1,4	82	105	kremowy	6.022	
FORD 125	1,4	88	145	biały	13.000	RENAULT 21	1,7	90	102	niebieski	16.398	
HONDA ACCORD	2,0	92	66	złoty	40.952	RENAULT 10	1,8D	90	113	czarny	16.400	
HONDA ACCORD	2,0	91	71	czerwony	26.898	RENAULT TWINGO	1,3	05	18	brązowy	24.758	
HYUNDAI SONATA	2,0	81	89	granatowy	25.888	TOYOTA CAMRY V6	3,0	83	23	czerwony	66.052	
MAZDA 626	2,0	84	200	czerwony	7.794	TOYOTA COROLLA	1,8	95	295	niebieski	39.832	
MAZDA MX-3	1,6	92	71	czerwony	20.788	TOYOTA LITE-ACE	2,0D	91	131	biały	27.018	
MERCEDES 300SE	2,8	93	31	srebrny metalik	120.814	TOYOTA PREVIA	2,4	04	11	perla	74.478	
MERCEDES 124	2,0	94	30	grafit mel.	88.378	TOYOTA TERCEL	1,4	88	48 mil	niebieski	13.318	
MERCEDES 240D	2,4D	81	270	złoty	6.950	VOLVO	1,8	88	120	niebieski mel.	11.838	
MERCEDES 507	2,4D	88	138	biały	44.844	VW GOLF II	1,3	91	90	czerwony	16.880	
MERCEDES 310												

AUTO KOMISY OFERUJĄ • AUTO KOMISY OFERUJĄ

ZIBI AUTO

warsztat z 25-letnią tradycją

naprawy blacharskie powypadkowe - płyta,
lakierowanie w komorze bezpyłowej

rozliczanie

z PZU, WARTA, TUK, POLONIA, GRYF

Wrocław, ul. Partynicka 53, tel. 62-86-21, tel. kom. 0-90340123, fax 66-21-93

☛ dowóz samochodów bezpłatny ☛ OP940000



AUTO HANDEL AUTO ZŁOM

SKUP I SPRZEDAŻ
SAMOCHODÓW
CAŁYCH I NA CZĘŚCI
Wrocław - Stabłowice
ul. Świeża 76
tel. 090-34-11-07
Przewóz bezpłatny

OP940090

AUTO-HANDEL

skup i sprzedaż samochodów

osobowych i dostawczych

ŻUK, NYSA

również powypadkowych
oferuje usługi

Naprawy mostów
tylnych i przednich
zawiesznień

Świdnica, Działkowa 5

tel. 53-31-10

OP940494

AUTO-FART Jerzy Ratajczyk

BLACHARSTWO

LAKIERNICTWO

MECHANIKA

Płyta do naciągania

MIESZALNIA LAKIERÓW

Spies Heacker

OFICJALNY
DYSTRYBUTOR
PRODUKTÓW
TOTAL

Oferuje:

oleje silnikowe wysokiej klasy,
warsztaty i sklepy współpracu-
jące z nami zostaną wyposażo-
ne w niezbędny sprzęt.

Wrocław, ul. Partynicka 10a

tel. 610-220, zapraszamy od 8⁰⁰-17⁰⁰

OP940180

BORANT s.c. Autohandel

Mirków k./Wrocławia, ul. Wrocławska 9, tel./fax 071/15-20-37

(przy trasie na Warszawę, obok restauracji "AS")

Chcesz sprzedać samochód!

Przyjdź do nas, już jutro Twoje auto zostanie sprze-
dane. Codziennie odwiedzają nas wielu klientów zaintereso-
wanych kupnem Twojego samochodu. Przyjmujemy
w komis samochodowy osobowe, dostawcze i przyczepy
campingowe.

Za naszą propozycją przemawia:

- dogodnie położenie
- minimalne prowizje
- korzystny system sprzedaży ratalnej
- skuteczność sprzedaży oraz profesjonalizm i doświadczenie.

W naszej ofercie aktualnie znajdują się:

CINQUECENTO	900	93	14,500
FIAT 126p	650	82	2,000
LADA 2107	1,3	88	5,800
NISSAN SENTRA	1,3	88	13,600
POLONEZ CARO	1,4	94	19,900
VW GOLF GTI	1,8	90	22,500
RENAULT 9	1,6D	83	5,500
FIAT UNO	1,3	91	18,500

oraz przyczepy campingowe, polskie i zagraniczne
duży wybór, atrakcyjne ceny.

AUDI 100, 1977 r., 1600 ccm, diesel, bordowy, po remoncie blacharki, silnika i zawieszania, udokumentowane pochodzenie, - 30,0 mln. Krzysztof Frynas, 57-221 Sieroszów 34, gm. Ząbkowice Śl.

AUDI

AUDI, 1987 r., Kupię z podatkiem VAT do 170 mln. Wrocław, tel. 72-32-58, 72-32-59, 55 22 97

AUTOKOMIS

WŁODZIMIERZA KUCHARCZYKA

SKUP I SPRZEDAŻ SAMOCHODÓW - USŁUGI PARKINGOWE

Wrocław, ul. Opolska 110, czynny od 10⁰⁰ - 18⁰⁰

tel. kom. 0, sygnał 90344116

przyjmuje do sprzedaży

- autobusy, - sam. ciężarowe, - sam. dostawcze
- sam. osobowe, - przyczepy kempingowe i towarowe

AKTUALNA OFERTA:

STAR 200 wywrotka	1984 r.,	- 95 mln
STAR 200 ciągnik siodłowy	1981 r.,	- 52 mln
JELCZ 315, skrzyżnia	1974 r.,	- 53 mln
PRZYCZEPA samochodowa, 45t, 5,9x2,5x2,0	1994 r.,	- 60 mln
VW TRANSPORTER "ogóro"	1976 r.,	- 29 mln
TARPAN	1987 r.,	- 17 mln
FORD FURGON diesel	1981 r.,	- 90 mln

PODANE CENY SĄ CENAMI WYWOŁAWCZYMI,

LEASING - RATY - KUPUJĄCY NIE PŁACI PODATKU

U MNIE NIE KUPISZ SAMOCHODU KRADZIONEGO

"HAYA"///

Lakiery samochodowe

- * podkład - 34,0 zł./l
- * utwardzacz - 36,0 zł./l
- * lakier bezbarwny - 36,0 zł./l
- * rozpuszczalnik do bazy i akrylu - 14,2 zł./l
- * biały akryl 46,0 zł./l
- * szpachlówka natryskowa - 26,0 zł./l

Wrocław, ul. Żeromskiego 80

tel. 071/ 21-68-37

pn.-pt. 9⁰⁰-17⁰⁰

OP950433

AUTO ZŁOM

AUTO HANDEL

SKUP SAMOCHODÓW
CAŁYCH I POWYPADKOWYCH
SPRZEDAŻ CZĘŚCI
UŻYWANYCH

Wrocław, ul. Lotnicza 100

tel. 51-87-89 wew. 121

tel. kom. 090-340711

Czynne od 8⁰⁰ - 18⁰⁰

sobota od 8⁰⁰ - 15⁰⁰

OP950373

ANTYKOROZJA SAMOCHODOWA

OSOBOWE

DOSTAWCZE

AUTORYZACJA

REMONTY KAPITAŁNE SILNIKÓW

Faktury VAT

Wrocław, ul. Ślężna 138

tel. 67-45-38

AUDI 100, 1977 r., 56 tys. km, 1600 ccm, czerwony, karoseria z 82r., po remoncie silnika, RM, stan dobry, - 33,0 mln (3,300 zł). Chojnów, tel. 188-024, po 18-tej

AUDI 100, 1978 r., 2000 ccm, benzyna, biały, stan średni, - 29,0 mln. Paweł Nowakowski, 56 400 Oleśnica, ul. Daszyńskiego 7/8

AUDI 100, 1978 r., 1790 ccm, diesel, zielony, 23 tys. km przebiegu po remoncie, wspomaganie kierownicy, el. szyby, hak, - 40,0 mln. Krzysztof Strzałka, 49 242 Jędrzejów, Suliślaw 3B/5 do godz. 8, gm. Grodków

AUDI 100, 1979 r., 158 tys. km, 2110 ccm, scedynowy metalic, oryginalny lakier, w kraju od 2 m. cy, zarejestrowany, pełna dokumentacja, - 47,0 mln. Wałbrzych, ul. Niepodległość 53/1

AUDI 100, 1979 r., 40 tys. km, 2000 ccm, diesel, brązowy, po remoncie blacharki i silnika, aluminiowe felgi, - 29,0 mln. D. Panek, 46 220 Polanów, ce 94b/1, gm. Bieczyna

AUDI 100 AVANT, 1979 r., 1960 ccm, benzyna, szary, hak, - 47,0 mln. J. Gierszanin, 58 340 Karpacz, ul. Zagajnik 6/4

AUDI 100, 1979 r., 2000 ccm, diesel, biały, - 32,0 mln. Legnica, tel. 61-507

AUDI 100, 1979 r., 2100 ccm, wtrysk, czerwony, wspomaganie kierownicy, - 43,0 mln. Chojnów, tel. 188-379, po godz. 20

AUDI 100 AVANT, 1979 r., 200 tys. km, 2119 ccm, wtrysk, srebrny metalic, stan blacharki b. dobry, po remoncie silnika w 89r, składane tylne siedzenia, duża pojemność bagażowa, automat, - 45,0 mln lub zamiana na Poloneza, Głogów, tel. 33 56 02

AUDI 100, 1979 r., 23 tys. km, 2226 ccm, wtrysk, wiśniowy, 6 cylindrów, szyberdach, przyciemniane szyby, silnik 85r, 5-biegowy, - 35,0 mln. Urszula Jasńska, 58 300 Wałbrzych, ul. Słowicza 49

AUDI 100, 1979 r., 130 tys. km, 2000 ccm, diesel, bordowy, stan dobry, pompa wtryskowa oraz wtryskiwacze po regeneracji, - 48,0 mln. Wrocław, tel. 72 68 17

AUDI 100, 1980 r., 190 tys. km, 1962 ccm, diesel, wiśniowy, stan dobry, + pompa wtryskowa, skrzynia biegów 14 opony, - 45,0 mln. G. Burdyna, 59 251 Warta Bolesławiecka 63, k. Bolesławca

AUDI 100, 1980 r., 170 tys. km, 2200 ccm, wtrysk, srebrny metalic, wspomaganie, el. szyberdach, aluminiowe felgi, nowe opony, ogrzewana tylna szyba, pełna dokumentacja, - 53,0 mln. Miłecz, tel. 0728/41 302

AUDI 100, 1981 r., 191 tys. km, 1900 ccm, benzyna, granatowy metalic, szyberdach, welurowa tapicerka, ekonomizer, 4 głośniki, 2 zagłówki, stan dobry, - 62,0 mln. Wrocław, tel. 24-23-99

AUDI 100, 1981 r., 1970 ccm, diesel, grafitowy metalic, stan b. dobry, - 57,0 mln. Wałbrzych, tel. 41-18-88

P&M AUTO CENTRUM Sp. C.

ZAPRASZAMY !!!

Komis - Skup - Sprzedaż
Ekspozycja aut bezpłatna
Raty, Leasing, Gotówka
Lubin, ul. Ścinawska 49 (baza PKS)

tel. 076/975 wew. 14-35-07,

tel. 076/44-33-21, wew. 23,

tel. domowy 076/85-197, po godz. 19⁰⁰

Samochody osobowe, dostawcze,
ciężarowe, przyczepy.

KREDYTUJEMY TRANSAKCJE
GIEŁDOWE OSÓB PRYWATNYCH

OP950856

Peugeot 309 GTi	1891 ccm	1990 r.,	- 185 mln
Renault 5	1390 ccm	1991 r.,	- 153 mln
Fiat 126p	650 ccm	1987 r.,	- 36 mln
Fiat Ritmo D	1700 ccm	1984 r.,	- 67 mln
Honda TN	545 ccm	1986 r.,	- 65,5 mln
Toyota Tercel 4WD	1500 ccm	1990 r.,	- 220 mln
POLONEZ		1989 r.,	- 79 mln
MERCEDES 207		1978 r.,	- 43 mln
MERCEDES 809		1979 r.,	- 149 mln
FORD TRANSIT BUS oszklony, 2,5D		1987 r.,	- 205 mln
FIAT 126p		1989 r.,	- 43 mln
POLONEZ CARO		1992 r.,	- 125 mln
MERCEDES 408		1972 r.,	- 78 mln
FORD WINDSTAR GL		1994/95 r.,	- 688 mln
AUDI 100 2,0		1979 r.,	- 42 mln
FORD TAUNUS		1981 r.,	- 47,3 mln
FORD TRANSIT 2,5D		1989 r.,	- 233,5 mln
VOLVO 240 2,0		1992 r.,	- 255 mln
MITSUBISHI LANCER TD 1,8		1987 r.,	- 129 mln
BMW 524TD		1990 r.,	- 410 mln
NISSAN SUNNY 1,6		1987 r.,	- 134 mln

80 fotoofert do dyspozycji klienta



TEDPOL

Wrocław, ul. Opolska 1-3, tel. 446-170

Profesjonalne naprawy

samochodów importowanych z USA

- remonty kapitalne silników
 - wymiana olejów firmy "Mobil"
 - remonty automatycznych skrzyń biegów
 - diagnostyka komputerowa
 - wysokociśnieniowe mycie silników
 - sprzedaż części zamiennych
 - import samochodów z USA na indywidualne zamówienie
 - kompleksowe naprawy klimatyzacji
- czynne codziennie w godz. 7⁰⁰-16⁰⁰
w soboty 7³⁰-13⁰⁰

Oferta Autokomisu:

Marka	poj.	cena	przebieg	kolor	rok
Pontiac Trans Sport SE	3,1	39,500	112	grafit	91
Pontiac Trans Sport SE	3,1	28,900	150	biały	90
Pontiac Trans Sport SE	3,8	68,000	0	c. zielony	95
Pontiac Trans Sport SE	3,8	42,500	100	biały	92
Pontiac Trans Sport SE	3,1	59,500	0		95
Chevrolet Astro	4,3	27,500	140	srebrny	89
Mercedes 124	2,0	31,000	115	grafit	89
Mercedes ciężarowy 1113	5,7	49,000	150	biały	88
Ford Thunderbird	2,3	12,000	115	srebrny	87
Ford Aerostar	3,0	21,000	110	granatowy	89
Ford Mercury Topaz	2,3	12,500	120	burgund	87

(sprzedaż samochodów w systemie leasingu i kredytu)
UWAGA!

Firma TEDPOL udziela 3 m-ce gwarancji na samochody z USA sprzedawane w Autokomisie. Wszystkie samochody sprawdzane są pod względem technicznym

OP950618

PETERMANN AUTO KOMIS

SKUP - SPRZEDAŻ

**PROWADZIMY TEŻ SKUP
SAMOCHODÓW USZKODZONYCH :**

LUBIN, ul. Ścinawska 37

tel. 44-18-38 od 9⁰⁰ do 16⁰⁰

i wyłącznie po 20⁰⁰, tel. 42-34-30

godz. otw.: pn.-pt. 9⁰⁰-16³⁰, so. 12³⁰-15⁰⁰, n. 12³⁰-14⁰⁰

CHCESZ KUPIĆ WYMARZONY SAMOCHÓD?!

BRAKUJE CI JESZCZE TROCHĘ PIENIĘDZY?!

NIE MA PROBLEMU! PRZYJDŹ DO NAS!

Dzięki nam możesz kupić na raty każdy
dowolnie wybrany przez Ciebie pojazd
bez względu na jego rocznik.

(z giełdy, z ogłoszenia, sprowadzony z zagranicy itp.)

U NAS NAJKORZYSTNIEJSZE WARUNKI RATALNE!

NIE WYMAGAMY UBEZPIECZENIA AUTO CASCO!

ŚREDNIE ROCZNE

OPROCENTOWANIE od 20%

PO SFINALIZOWANIU TRANSAKCJI KUPNA-SPRZEDAŻY
SPRZEDAJĄCY OTRZYMUJE NATYCHMIAST
CAŁĄ KWOTĘ.

OP940136

AUTOMIX

**Nowo otwarty Auto-Komis
SKUP-SPRZEDAŻ**

Wrocław, ul. Kwidzińska 2 (teren stoczni)
tel. 25-50-61 w.232.

Czynne: pn-pt 9-18, w sob. 9-16, niedz. 12-16
Przyjmujemy w komis samochody osobowe i dostawcze.
Kupującemu umożliwiamy dokładne sprawdzenie
stanu technicznego samochodu i pochodzenia
oraz nisko oprocentowany kredyt bez zyrantów - 17,38%.

Przyjmujemy w rozliczeniu twoje stare auto.

**Z AUTOMIXU TANIO,
SZYBKO I BEZPIECZNIE - PAMIĘTAJ!**

Wrocław, ul. Kwidzińska 2 (teren stoczni).

OP950927

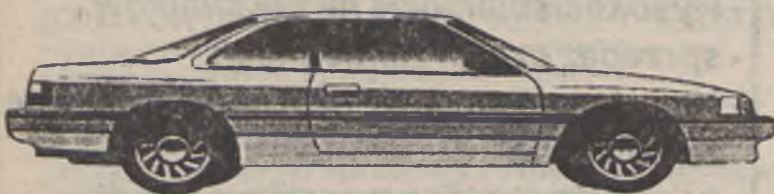

Auto-Handel-Partner

E4
CPN
SALON
ul. Oleska 127

**PIERWSZY W OPOLU
AUTO-HANDEL W OGRZEWANEJ
HALI O POWIERZCHNI 500m² (0,5h).**

Zapewniamy fachowość, uczciwość handlową,
wysokiej klasy obsługę oraz
niepowtarzalne warunki ekspozycyjne.

Kupującym proponujemy sprzedaż ratalną.

NIE PRZEGAP OKAZJI!

OPEL KADET 1,6	84	8,900
BMW 525i	83	9,600
FORD PROBE 3,2	89	20,900
OPEL KADET 1,3 combi	81	5,000
POLONEZ	80	8,800
TOYOTA CAMRY 3,0	92	44,500
SEAT IBIZA	91	15,900
BMW 524 TDi	90	40,000
BMW 520i	92	42,400
VW GOLF 1,6i	87	14,700
VW GOLF 1,6D	87	15,900
VW GOLF 1,8GTi	91	19,900
VW JETTA 2,0 - wersja ameryk.	83XII	36,500
POLONEZ - diesel (JETTA)	87	5,900
SKODA 105	86	5,600

Zapraszamy sprzedających i kupujących.

Czynny codziennie od 9⁰⁰-18⁰⁰

soboty 9⁰⁰-15⁰⁰; niedziele 10⁰⁰-14⁰⁰

Opole, ul. Oleska 127, (Kolumna Transportu Sanitarnego)
Tel. 55-60-31 do 3, w.326; Fax 55-60-34

OP940277

bosal



**"Petros" TŁUMIK-SERWIS
BEZPOŚREDNI IMPORTER
FIRMY "bosai"**

*oferujemy katalizatory
tłumiki, rury, złącza*

HURT - DETAL!

PUNKTY SPRZEDAŻY I MONTAŻU:

Wrocław, ul. Mielczarskiego 66
tel./fax (071) 48-58-56

Wrocław, ul. Małopanewska 4A
tel. (071) 51-21-05, wew. 460

**POSZUKUJEMY SIECI ODBIORCÓW I DYSTRYBUTORÓW
TŁUMIKÓW FIRMY "bosai"**

OP950543

AUDI 100 AVANT, 1981 r., 158 tys. km, 1800 ccm, benzyna, zielony, centralny zamek, - 50.0 mln. J. Flieger, 64-140 Dominice 2, woj. leszczyńskie, tel. 048/404-800

AUDI 100, 1982 r., 1800 ccm, wtrysk, granatowy metalic, automat, welurowa tapicerka, wspomaganie, zadbane, pełna dokumentacja, stan b. dobry, - 64.0 mln. Legnica, tel. 076/54-53-95

AUDI 100 CC, 1982 r., 2100 ccm, benzyna, złoty metalic, aluminiowe felgi, centralny zamek, komputer, stan dobry, nowy model, cena 2900 DM. Wrocław, tel. 57-20-36

AUDI 100 CC, 1983/84 r., 1500 ccm, diesel, złoty metalic, 5-biegowy, pasy tylne, 4 zagłówki, szyberdach, uniwersalny, udokumentowane pochodzenie, stan b. dobry, - 116.0 mln. K. Gorczyca, 59-960 Wykroty, gm. Nowogrodzice, ul. 22-go Lipca 102

AUDI 100, 1983/84 r., 1900 ccm, srebrny metalic, 5-biegowy, wspomaganie, aluminiowe felgi, hak, udokumentowane pochodzenie, centralny zamek, - 108.0 mln. Wrocław, tel. 73-46-76

AUDI 100 CC, 1984 r., 150 tys. km, 1800 ccm, biały, po remoncie silnika, szyberdach, nowe opony, - 105.0 mln lub zamiana. Jerzy Cyran, Wrocław, tel. 67-20-51, wewn. 308

AUDI 100, 1984/85 r., 158 tys. km, 1800 ccm, granatowy metalic, Pb/, serwo, wspomaganie, oryginalny lakier, radioodtwarzacz stereo, alarm, pokrowce, stan b. dobry, udokumentowane pochodzenie, - 128.0 mln. Ziębice, tel. 19-17-17

AUDI 100, 1984/85 r., 2200 ccm, benzyna, oryginalny lakier, szyberdach, - 122.0 mln. Trzebnica, tel. 12-09-44

AUDI 100 5000 S, 1985 r., 150 tys. km, 2226 ccm, grafitowy metalic, komputer, centralny zamek, aluminiowe felgi, klimatyzacja, el. szyby i lusterka, - 110.0 mln. Opole, tel. 74-74-25

**REGENERACJA I USZCZELNIANIE
HYDRAULICZNYCH PRZEKŁADNI
KIEROWNICZYCH AUDI 100**

Wnuk Lesław

Mech. Pojazdowa Wrocław
ul. Lechitów 7 (os. Kowale)

OP950861

AUDI 100 CC, 1985 r., 164 tys. km, 2200 ccm, benzyna, złoty metalic, stan b. dobry, - 128.0 mln lub zamiana na dostawczy bus. Chobienta, woj. legnickie, tel. 076/43-95-44

AUDI 100, 1986 r., 130 tys. km, 2000 ccm, diesel, czarny, - 139.0 mln lub zamiana na Audi 100 benzyna. Jelenia Góra, tel. 517-07

AUDI 100 AVANT, 1986 r., 124 tys. km, 2200 ccm, wtrysk, bordowy, katalizator, el. szyby, szyberdach, podg. siedzenia, welurowa tapicerka, dzielone tylne siedzenie, RM, komputer, wspomaganie kier. i ham., zadbane, pełna dokumentacja, w kraju od 4 lat, - 150.0 mln lub zamiana na Fiat 126p do 30 mln. VW Passat 82r., automat. K. Dzięgielel, 59-724 Osiecznica 36c, gm. Bolesławiec, woj. jeleniogórskie

AUDI 100 CC, 1986 r., 210 tys. km, 2200 ccm, wtrysk, biały, ABS, wspomaganie, szyberdach, stan dobry, na białych tablicach - 5.200 DM. Legnica, tel. 076/230 09

AUDI 100 CD, 1986 r., na białych tablicach - 4.500 DM. Nowa Sól, tel. 785-36

AUDI 100, 1987/88 r., 115 tys. km, 2200 ccm, granatowy, centralny zamek, serwo, komputer, 5-biegowy, stan b. dobry, wersja amerykańska, - 155.0 mln. Jerzy Luczak, 57-520 Długopole Zdrój, ul. Ogrodowa 2, tel. 71

AUDI 100, 1988 r., 142 tys. km, 1900 ccm, diesel, biały, szyberdach, RM, wspomaganie, hak, - 168.0 mln. Chojnów, tel. 188-893

AUDI 100, 1988 r., 75 tys. km, 2200 ccm, wtrysk, czarny metalic, centralny zamek, el. lusterka, wspomaganie, szyberdach, hak, podg. siedzenia, radioodtwarzacz, katalizator, - 178.0 mln. M. Domarański, 58-262 Ostroszowice, gm. Dzierżonów, ul. Bielawska 36

"AUTO KOMIS LEGNICA"

Legnica, ul. Chojnowska 162

(przy obwodnicy zachodniej)

tel. 076/226-42

**Ekspozycja samochodów
bezpłatna**

SKUP - SPRZEDAŻ ZAMIANA - KOMIS

**Raty bez zyrantów i bez
pierwszej wpłaty.**

**Położenie naszego Komisju
zapewnia szybką sprzedaż.**

Chcesz kupić samochód nie

masz gotówki, nie ma pro-

blemu, przyjdź do nas. Dzięki

nam możesz kupić na raty

każdy wybrany przez siebie

pojazd z giełdy, z ogłosze-

nia z zagranicy.

oprocentowanie 17,85%

OP950818

TUŻ PRZY GRANICY !!!

sprzedaż samochodów całych i powypadkowych

'85 - '94, samochody na zamówienie

AUTOHANDEL - NIEMCY

Opel Astra TDi 9/92,

bity lekko tył granatowy

- 10500 DM

Mitsubishi Pajero TD 10/85,

bity tył, długi, wysoki,

- 4500 DM

Opel Kadett 11/89, bity lekko, granatowy

- 3500 DM

Fiat Ducato, '93, bity przód

- 10500 DM

Ford Sierra, '83, szary metalic

- 2000 DM

i inne...

AUTO-EXPORT-GÖRLITZ

przy drodze na Drezno B6/E40

(7,5 km od granicy)

02829 Görlitz-Holtendorf 19

tel. 0049 1614320915, 0049 358178124,

fax 0049 3581 78102, mówimy po polsku.

OP950950



ALTA INTERNATIONAL

Spółka z o.o.

IMPORT - EXPORT

51-114 Wrocław, ul. Obornicka 217, tel./fax (071) 25-36-77



SKUP, SPRZEDAŻ, KOMIS SAMOCHODÓW CIĘŻAROWYCH, DOSTAWCZYCH, MASZYN I URZĄDZEŃ BUDOWLANEYCH

Bogata oferta samochodów.

Skup samochodów ciężarowych, dostawczych i osobowych, także po wypadku, do remonta lub na części.

Skup i sprzedaż części i akcesoriów nowych i używanych.

Oferty atrakcyjne cenowo płatne natychmiast GOTÓWKĄ.

Zapewniamy odbiór i dowóz aut oraz maszyn na terenie całego kraju i Europy.

Sprowadzamy na zamówienie samochody ciężarowe, dostawcze, osobowe oraz maszyny budowlane i rolnicze z Europy i z USA.

Proponujemy także sprzedaż ratową, leasingową oraz kredyt.

Naczepa chłodnia Pacton, r. 1981, cena 25.000 + VAT
Naczepa chłodnia Fruehauf, r. 1979, cena 19.000 + VAT
Star 200 z silnikiem SW-400, cena 8.900
Naczepy NW-180, cena 9.800
Naczepa kontener, r. 1985, cena 9.800
Naczepy wywrotki aluminiowe, (ład. 27 T), cena 22.900
Ził skrzyniowy z HDS, cena 4.900
Nysa 522 Towos
r. 1990 - cena 3.800
r. 1986 - cena 3.000
r. 1984 - cena 3.000



Autobusy PR-110 (miejskie), r. 1985 - 1988
cena po naprawie bieżącej ok. 15.500 + VAT
Spycharki SM-100, cena 8.700
Spycharki DT-75 po naprawie głównej,
cena 7.900
Spycharki DT-75, cena 2.900
Naczepa do przewozu samochodów osob.,
cena ok. 16.000 + VAT
Naczepa betonomieszarka, r. 1985, cena 13.000
Naczepa do bitumu, r. 1985, cena 8.900
Przyczepy HL, r. 1980 - 1988, ceny od 4.000 do 5.700



AUDI 100, 1988 r., 80 tys. km, 1800 ccm, benzyna, srebrny metalic, centralny zamek, ABS, szyberdach, serwo, katalizator, stan b. dobry, - 188.0 mln. Kłodzko, tel. 28-96
AUDI 100, 1988 r., 140 tys. km, 1800 ccm, benzyna, kremowy, automat, składak '92 - 150 mln. Wrocław, tel. 55-97-27
AUDI 100, 1989 r., 68 tys. km, 2300 ccm, wtrysk, zielony metalic, welurowa tapicerka, katalizator, centralny zamek, el. lusterka, serwo, pełna dokumentacja, - 195.0 mln. Lubin, tel. 46-50-03
AUDI 100, 1989 r., 113 tys. km, 2300 ccm, wtrysk, czerwony, katalizator, wspomaganie, ABS, centralny zamek, szyberdach, halogeny, bez wypadku, udokumentowane pochodzenie, - 205.0 mln. Wrocław, tel. 42-25-25
AUDI 100 SKŁADAK, 1989 r., 1600 ccm, benzyna, niebieski, 4 nowe opony, stan b. dobry, - 52.0 mln. Wrocław, ul. Hutnicza 30/1
AUDI 100, 1989 r., 106 tys. km, 2200 ccm, turbo, bordowy metalic, skórzana tapicerka, klimatyzacja, el. szyby i lusterka, centralny zamek, serwo, ABS, komputer, podg. lusterka i fotele, 4x4, regulowane fotele, - 255.0 mln. Kłodzko, tel. 28-21
AUDI 100 AVANT, 1990 r., 79 tys. km, 2300 ccm, wtrysk, granatowy, el. szyby i lusterka, szyberdach, centralny zamek, - 260.0 mln. Sulechów, woj. zielonogórskie, tel. 20-15
AUDI 100, 1991 r., 118 tys. km, 2300 ccm, benzyna, czarny metalic, el. dach, wspomaganie, el. lusterka, radio, centralny zamek, nieocloniony, - 275.0 mln. Świebodzice, tel. 54-04-57
AUDI 100, 1991 r., 49 tys. km, 2000 ccm, benzyna, zielony, centralny zamek, wspomaganie, el. szyberdach, welurowa tapicerka, system Procon-Ten, - 325.0 mln. Świdnica, tel. 53-48-61 i 53-07-67
AUDI 100 QUATTRO, 1991 r., 100 tys. km, 2800 ccm, V6, czarny, ABS, aluminiowe felgi, el. dach, el. lusterka, el. szyby, centralny zamek, dużo dodatków, - 400.0 mln. Wrocław, tel. 22-65-23
AUDI 100 AVANT, 1993 r., 40 tys. km, 2500 ccm, turbo D, niebieski metalic, Intercooler, lekko otarty blotnik, drzwi i próg, „na chodzie”, bogate wyposażenie, cena 23 tys. DM + cło. Wrocław, tel. 57-58-88
AUDI 100, 1993/94 r., 7 tys. km, 2600 ccm, benzyna, ciemny metalic, ABS, klimatyzacja, el. szyby, el. lusterka, - 520.0 mln. Wrocław, tel. 72-63-18
AUDI 100 C4, 1994 r., 3 tys. km, 2000 ccm, benzyna, srebrny metalic, - 515.0 mln. Wrocław, tel. 67-07-17
AUDI 100 SKŁADAK, 1994 r., 122 tys. km, 2000 ccm, diesel, zielony metalic, 4-drzwiowy, radiododtworacz stereo, pokrowce, nowa pompa wtryskowa, 5-biegowy, nowy akumulator, po remoncie silnika, udokumentowane pochodzenie - 68 mln lub zamiana. Wałbrzych, tel. 074/769-27
AUDI 100, 1994 r., 90 tys. km, 2400 ccm, diesel, beżowy, ABS, katalizator, el. lusterka, szyberdach, el. regul. reflektory i inne, - 420.0 mln. Lubin, tel. 076/44-71-86, po godz. 16

AUDI 200, 1980 r., 2100 ccm, benzyna, biały, welurowa tapicerka, zadbane, wspomaganie, możliwość rat. - 65.0 mln. Wrocław, tel. 57-01-02, 57-38-98
AUDI 200, 1988 r., 98 tys. km, 2200 ccm, czarny, klimatyzacja, skórzane siedzenia, el. lusterka, el. szyby, podgrzewane siedzenia, serwo, komputer, cena - 8000 DEM. Wrocław, tel. 090/34-25-92
AUDI 80 L, 1975 r., 86 tys. km, 1470 ccm, zielony, 2-drzwiowy, oryginalny przebieg, - 22.0 mln. Wrocław, tel. 51-91-93, po godz. 18
AUDI 80, 1976 r., 135 tys. km, 1500 ccm, bordowy, stan dobry, zarejestrowany, dobry akumulator i opony, 4-drzwiowy, - 27.5 mln. Ryszard Czerewaty, 56-300 Milicz, ul. Spółdzielcza 32
AUDI 80, 1978 r., 160 tys. km, 1600 ccm, benzyna, czerwony, stan dobry, - 41.0 mln. Jelent Góra, tel. 31-421
AUDI 80, 1979 r., 220 tys. km, 1600 ccm, żółty, gaźnik 2-gardzielowy, 85 KM, nowy układ hamulcowy, hak, obrotomierz, stan dobry, - 55.0 mln. Wrocław, tel. 25-55-83
AUDI 80, 1979 r., 1600 ccm, benzyna, czerwony, - 28.0 mln. Wrocław, tel. 21-86-10
AUDI 80, 1979 r., 170 tys. km, 1300 ccm, benzyna, beżowy, - 47.0 mln lub zamiana. Wrocław, tel. 24-65-41
AUDI 80, 1979/80 r., 1600 ccm, benzyna, biały, po remoncie blacharki i lakierowaniu, stan b. dobry, dużo części wymienionych na nowe, - 40.0 mln. Krzysztof Ciura, Sulęcín 5, gm. Św. Katarzyna, woj. wrocławskie
AUDI 80, 1981 r., 1300 ccm, bordowy, - 60.0 mln. J. Bartosiewicz, Grodziec 36/4, k/Ożmka, woj. opolskie
AUDI 80 LS, 1981 r., 100 tys. km, 1577 ccm, benzyna, beżowy, 4-drzwiowy, wspomaganie kier., stan dobry, - 65.0 mln. Paweł Ratajewski, 56-205 Czernina Dolna 30, gm. Góra, tel. 380-390
AUDI 80, 1981 r., 2 tys. km, 1600 ccm, diesel, wiśniowy, szyberdach, hak, centralny zamek, akumulator Bosch, 4-drzwiowy, 5-biegowy, stan silnika idealny, - 67.5 mln. Si. Kowalczyk, 54-033 Wrocław, ul. Zakoplańska 6
AUDI 80 GLS, 1981 r., 170 tys. km, 1600 ccm, benzyna, brązowy, 4 nowe opony, nowy akumulator, udokumentowane pochodzenie, stan b. dobry, - 56.0 mln. Wrocław, tel. 72-63-82
AUDI 80 GLS, 1981/94 r., 128 tys. km, 1600 ccm, benzyna, czerwony, 4-drzwiowy, wymieniony rozrząd i półosi, - 56.0 mln. Jelent Góra, tel. 526-69
AUDI 80 GLS, 1982 r., 1600 ccm, benzyna, ciemnozielony, zadbane, 4-drzwiowy, szyberdach, hak, RM, nowe opony i ukł. wydechowy, - 83.0 mln. Trzebnica, tel. 071/12-02-58
AUDI 80, 1982 r., 1600 ccm, diesel, jasnozielony metalic, dobre opony, stan b. dobry, - 83.0 mln. Olawa, tel. 37-908, grzeźnościowy
AUDI 80, 1982 r., 140 tys. km, 1600 ccm, benzyna, niebieski metalic, aluminiowe felgi, 4-drzwiowy, szyberdach, 5-biegowy, hak, stan dobry, na białych tablicach, cena 1900 DM. Wrocław, tel. 67-08-49 w godz. 8-18, 63-87-23

AUDI 80 FORNEL, 1982 r., 148 tys. km, 1600 ccm, benzyna, zielony metalic, udokumentowane pochodzenie (Urząd Celny), nieeksploatowany w Polsce, radio, stan b. dobry, - 77.0 mln. Piława Górna, woj. wałbrzyskie, tel. 37-16-40
AUDI 80 NSU, 1983 r., 180 tys. km, 1600 ccm, brązowo-biały, 5-biegowy, spoiler, aluminiowe felgi, szyby przyklejane, - 65.0 mln. Grodków, tel. 57-67
AUDI 80 CC, 1983 r., 130 tys. km, 1600 ccm, turbo D, biały metalic, 5-biegowy, szyberdach, 4-drzwiowy, nowy akumulator (gwarancja), 2 nowe opony, radio, stan b. dobry, - 95.0 mln. Świdnica, tel. 52-15-72, po 18-tej
AUDI 80, 1983/84 r., 1600 ccm, czerwony, zadbane, garażowany, 5-biegowy, 4-drzwiowy, szyberdach, nowe opony, stan b. dobry, udokumentowane pochodzenie, - 79.0 mln. Marek Miciak, Źródła 8 (szkoła), gm. Mielkonia
AUDI 80, 1984 r., benzyna, granatowy, 4-drzwiowy, szyberdach, 5-biegowy, stan b. dobry, na białych tablicach - 2.700 DM. B. Filipek, 46-050 Tarnów Opolski, ul. Glińska 9
AUDI 80, 1985 r., 126 tys. km, 1600 ccm, benzyna, biały, model przejściowy, w kraju od 4 lat, pełna dokumentacja, stan b. dobry, - 105.0 mln. Lubin, tel. 44-26-56
AUDI 80 CC, 1986 r., 120 tys. km, 1300 ccm, benzyna, błękitny metalic, 4-drzwiowy, radio, oryginalny lakier, w kraju od 6 m cy, pełna dokumentacja, stan b. dobry, - 123.0 mln. Legnica, tel. 076/298-35, p. Darek
AUDI 80 GT, 1986 r., 162 tys. km, 1600 ccm, Pb/, biały, szyberdach, hak, radiododtworacz, stan b. dobry, - 115.0 mln. Wrocław, tel. 72-47-09
AUDI 80, 1986 r., 1600 ccm, zielony metalic, oryginalny lakier, 5-biegowy, udokumentowane pochodzenie, stan b. dobry, - 129.0 mln. Paczków, woj. opolskie, tel. 31-64-46
AUDI 80, 1986 r., 160 tys. km, 1600 ccm, diesel, złoty metalic, stan b. dobry, bez wypadku, 5-biegowy, udokumentowane pochodzenie, sprowadzony w całości, i właściciel, - 128.0 mln. Paczków, tel. 077/31-75-08
AUDI 80 COUPE, 1986/87 r., 160 tys. km, 2300 ccm, GT, czarny, wersja USA, wszystkie dodatki, oprócz skóry, - 137.0 mln lub zamiana na inny w tej samej cenie. Piotr Kobylański, 52-419 Wrocław, ul. Petrzyckiego 34/2
AUDI 80, 1987 r., 96 tys. km, 1800 ccm, Pb/, czerwony, 5-biegowy, szyberdach, 4 zagłówki, zadbane, i właściciel, udokumentowane pochodzenie, obrotomierz, - 185.0 mln. Mięroszów, woj. wałbrzyskie, tel. 410
AUDI 80, 1987 r., 1800 ccm, benzyna, granatowy, centralny zamek, pełna dokumentacja, - 185.0 mln. Bolesławiec, tel. 0795/29-50
AUDI 80, 1987/88 r., 111 tys. km, 1760 ccm, benzyna, beżowy metalic, ocłony w całości, stan b. dobry, w kraju 3 lata, - 179.0 mln. G. Wyrwas, Pieńsk, woj. jeleniogórskie, ul. Traugutta 12/20, tel. 86/563, wieczorem, z przywołaniem

AUDI 80, 1987/88 r., 106 tys. km, 1800 ccm, wtrysk, czerwony, wspomaganie, szyberdach, - 180.0 mln. L. Mrozkiwaki, 64-140 Dominice, gm. Włoszakowice, tel. 048/404-800
AUDI 80, 1988 r., 75 tys. km, 1800 ccm, benzyna, grafitowy metalic, - 193.0 mln. Kępno, tel. 0647/228-86
AUDI 80, 1988 r., 16 tys. km, 1800 ccm, złoty metalic, alarm, Mul-T-Lock, radio, stan b. dobry, - 195.0 mln. Lubin, tel. 076/44-47-80
AUDI 80, 1988/89 r., 1800 ccm, szaroniebieski metalic, pełna dokumentacja, - 189.0 mln. Lubin, ul. Grodzka 1/6
AUDI 80, 1988/89 r., 97 tys. km, 2000 ccm, wtrysk, biały, aluminiowe felgi, szyberdach, katalizator, blokada silnika, - 180.0 mln. Legnica, tel. 575-366
AUDI 80, 1988/89 r., 83 tys. km, 1800 ccm, benzyna, srebrny metalic, katalizator, el. szyby, wspomaganie, centralny zamek, automat, - 179.0 mln. Wałbrzych, tel. 43-16-59
AUDI 80, 1988/89 r., 90 tys. km, 1800 ccm, S, czerwony, aluminiowe felgi, szyberdach, spoiler tył, RM, bez wypadku, na białych tablicach, - 9.200 DM. Kłodzko, tel. 21-16, grzeźnościowy
AUDI 80, 1988/89 r., 105 tys. km, 1800 ccm, wiśniowy, perła, gaźnik, centralny zamek, wspomaganie, katalizator, szyberdach, - 195.0 mln. Zbigniew Kochanowicz, 59-820 Kościelnik Górny 19, gm. Leśna, tel. 43-82
AUDI 80 QUATTRO, 1989 r., 2000 ccm, wtrysk, czarny metalic, bogate wyposażenie, bez wypadku, odbiór na granicy, cena 9000 DM. Legnica, tel. 076/288-96

AUDI 80, 1989 r., 1600 ccm, TDI, ciemnozielony metalic, w kraju od 04.95r., zadbane, - 218.0 mln. Lubin, tel. 076/42-37-01, po 20-tej
AUDI 80, 1989 r., 83 tys. km, 1600 ccm, turbo D, niebieska perła, el. szyberdach, wspomaganie kierownicy, tapicerka skórzana, aluminiowe felgi, BBS, - 240.0 mln. Wrocław, tel. 21-10-22, 090-344-279
AUDI 80, 1989 r., 115 tys. km, 2000 ccm, wtrysk, czerwony, pełna dokumentacja, szyberdach, ABS, spoiler, RM, stan b. dobry, - 218.0 mln. Legnica, tel. 074/272-86, wieczorem
AUDI 80, 1989 r., 75 tys. km, 1800 ccm, benzyna, granatowy metalic, wspomaganie, ABS, aluminiowe felgi, tylne lampy Treser, alarm, oznakowany, - 210.0 mln. Wrocław, tel. 21-64-49
AUDI 80, 1989/90 r., 123 tys. km, 1800 ccm, srebrny metalic, wspomaganie kier., szyberdach, centralny zamek, ocłony w całości, możliwe raty, - 235.0 mln. Opole, tel. 090/35-11-80, komórkowy
AUDI 80, 1989/90 r., 94 tys. km, 2000 ccm, wtrysk, granatowy metalic, katalizator, komputer, aluminiowe felgi, szyberdach, ospoilerowany, obniżony, pełna dokumentacja, stan b. dobry, - 220.0 mln. Lubin, tel. 076/42-62-37 lub 46-73-21
AUDI 80, 1990 r., turbo D, biały, - 240.0 mln. Wrocław, tel. 73-89-45
AUDI 80 S, 1990 r., 1781 ccm, srebrny metalic, wspomaganie kier., szyberdach, regul. reflektory, fotel kierowcy i pasy, - 235.0 mln. Jarosław Wrzós, Opole, tel. 077/55-60-41, wewn. 285

**KILKA
TYSIĘCY OFERT
KUPNA I SPRZEDAŻY
RÓWNIEŻ WE
WTORKOWYM
WYDANIU
Auto Giełdy
Dolnośląskiej**

AUTO HANDL

Centrum

patrz strona 27

AUDI 80, 1991 r., 1900 ccm, diesel, granatowy, alarm, szyberdach, aluminiowe felgi, - 250.0 mln. Lubin, tel. 44-38-90

AUDI 80, 1991 r., 46 tys. km, 1600 ccm, czarny metalic, wspomaganie, otwierany dach, katalizator, - 249.0 mln. K. Zięber, 57-100 Strzelin, Górzec 6, tel. 0725/20-310

AUDI 80, 1992 r., 47 tys. km, 2000 ccm, ciemny metalic, szyberdach, serwo, centralny zamek, - 330.0 mln. Krobka, woj. leszczyńskie, tel. 065/71-55-92

AUDI 80, 1992 r., 63 tys. km, 1984 ccm, benzyna, biały, katalizator, ABS, el. szyberdach, rozkładane tylne siedzenia, blokada skrząni biegów, oznakowany, - 340.0 mln. Góra, tel. 065/43-20-52

AUDI 80 AVANT, 1993 r., 18 tys. km, 1900 ccm, turbo D, grafit perla, ABS, wspomaganie kierownicy, el. szyberdach, aluminiowe felgi, - 510.0 mln. Wrocław, tel. 21-10-22, 090-344-279

AUDI 80 CD, 1993 r., 36 tys. km, 1900 ccm, zielony metalic, ABS, wspomaganie, Procon ten, radioodtworacz, - 410.0 mln. Jelenia Góra, tel. 218-44

AUDI 80 B4, 1994 r., 4 tys. km, 2000 ccm, wtrysk, perłowa wiśnia, katalizator, ABS, serwo, szyberdach, el. szyby, el. regul. reflektory, airbag, przedni zderzak z halogenami i tune, - 520.0 mln. M. Ludwig, 56-100 Wołów, woj. wrocławskie, ul. Pułaskiego 19

AUDI 80 B4, 1994 r., 44 tys. km, 2000 ccm, zielony metalic, aluminiowe felgi, automat, szyberdach, ABS, - 420.0 mln. Legnica, tel. 61-750

AUDI 90, 1987 r., 131 tys. km, 2000 ccm, złoty metalic, katalizator, el. lusterka, centralny zamek, wspomaganie, szyberdach, w kraju od 2 m cy, pełna dokumentacja, - 187.0 mln. Złotoryja, tel. 782-289

AUDI 90, 1987/88 r., 60 tys. km, 2300 ccm, benzyna, czarno perłowy, centralny zamek, wspomaganie kierownicy, szyberdach, katalizator, welurowa tapicerka, - 178.0 mln. R. Szymański, 63-801 Gostyń Stary 4, gm. Gostyń, tel. 065/72-00-33

AUDI 90 QUATTRO, 1988 r., 119 tys. km, 2300 ccm, wtrysk, czarny metalic, ABS, klimatyzacja, centralny zamek, el. lusterka, wspomaganie, spoiler, przyciemniane szyby, oznakowany, Mul T Lock, - 198.0 mln. G. Bo browski, 58-506 Jelenia Góra, ul. Rzyckiego 10/6, tel. 250-25, do godz. 15

AUDI 90, 1991 r., 60 tys. km, 2300 ccm, benzyna, jasnoniebieski, w kraju od 12.05.95r, ABS, radio, klima tyzacja, el. otwierany dach, el. lusterka, el. szyby, centralny zamek, podgrzewane siedzenia, sprowadzony w całości, - 335.0 mln. Kłodzko, tel. 27-42

AUDI COUPE, 1985 r., 1800 ccm, benzyna, srebrny metalic, - 120.0 mln. Norbert Ilurek, 47-180 Izbicko, gm. Krośnice, ul. Odrodzenia 15

AUDI COUPE, 1992 r., 60 tys. km, 2800 ccm, V6, srebrny metalic, wspomaganie kierownicy, 4WD, el. szyby, el. lusterka, el. szyberdach, ABS, radio, aluminiowe felgi, - 420.0 mln. J. Barski, 67-200 Głogów, ul. Kosmo nautów Polskich 17/5, tel. 34-27-57, wewn. 208

AUDI V8 QUATTRO, 1991/92 r., 3600 ccm, biała perla, pełne wyposażenie, kłaskowa serwisowa, udokumentowane pochodzenie, II właściciel, - 650.0 mln. Wrocław, tel. 73-07-66, wewn. 5

AUSTIN

AUSTIN METRO, 1986 r., 105 tys. km, 986 ccm, benzyna, granatowy, + skrzynia biegów, - 60.0 mln lub zamiana, Chojnów, tel. 071/186-561

AUSTIN MORIS MINI, 1971 r., 1000 ccm, czarny, po remoncie blacharki i lakierowaniu, do złożenia, - 14.0 mln. Olawa, tel. 333-64

BMW

BMW, 1986/88 r., Kupię z podatkiem VAT do 170 mln. Wrocław, tel. 72-32-58, 72-32-59, 55-22-97

BMW 318, 1981 r., 1563 ccm, benzyna, grafitowy, - 45.0 mln. Bogdan Makuchowski, Wrocław, tel. 51-67-85, grzeźnościowy, po godz. 17

BMW 318, 1976 r., 1600 ccm, benzyna, grafitowy metalic, aluminiowe felgi, radioodtworacz, cienne szyby, stan dobry, - 39.0 mln lub zamiana, Wrocław, tel. 24-05-12

BMW 318, 1977 r., 150 tys. km, 1600 ccm, benzyna, czarny, stan b. dobry, - 42.0 mln. Dariusz Andruszewski, Zabkowice Śląskie, ul. Zielona 13

BMW 318, 1978 r., 1800 ccm, srebrny, lakier do poprawek, RM, - 42.5 mln. Wałbrzych, tel. 074/41-42-76

BMW STANDO SERVICE

BMW STANDO SERVICE

BMW

Stando



- auto komis
- diagnostyka komputerowa
- geometria zawieszenia
- elektronika samochodowa

- lakiernictwo, blacharstwo
- sklep części nowych i używanych

OP950408

RADWANICE, UL. WROCŁAWSKA 33A
TELEFON 11 70 08

PRZYJMĘ DO PRACY
BLACHARZY, MECHANIKÓW, LAKIERNIKÓW.

BMW 318, 1980 r., 1800 ccm, szary metalic, prostokątne reflektory, szyberdach, ospoilerowany, aluminiowe felgi, opony 205/55, automat, - 65.0 mln. Lubin, tel. 078/46-93-90

BMW 318, 1981 r., 1600 ccm, czarny, stan b. dobry, odebrany z Urzędu Celnego, bez dowodu rejestracyjnego, - 55.0 mln. Wrocław, tel. 22-17-88

BMW 318, 1984 r., 180 tys. km, 1800 ccm, benzyna, biały, 2-drzwiowy, aluminiowe felgi (nowe), BMW z oponami, nowe teleskopy, nowy akumulator, szyberdach, hak, udokumentowane pochodzenie (rachunki), stan b. dobry, el. lusterka, - 104.0 mln. Wałbrzych, tel. 074/43-35-31

BMW 318, 1979 r., 140 tys. km, 1800 ccm, srebrny metalic, zakupiony w Urzędzie Celnym, nieeksportowany w Polsce, aluminiowe felgi, spoiler z przodu, sportowa kierownica, stan b. dobry, - 48.0 mln lub zamiana na droższy, Wrocław, ul. Dzielna 20/27

BMW 318 i, 1984/85 r., 180 tys. km, 1800 ccm, wtrysk, błękitny metalic, 4-drzwiowy, aluminiowe felgi, szyberdach, alarm, spoiler, - 98.0 mln. Zielona Góra, tel. 068/207-163

BMW 318 i, 1985 r., 90 tys. km, 1760 ccm, niebieski metalic, gaźnik, obniżone zawieszenia, 5-biegowy, 2-drzwiowy, stan b. dobry, na białych tablicach, cena 4000 DM. Leszno, tel. 065/20-10-31

BMW 318, 1986 r., 130 tys. km, 1800 ccm, benzyna, metalic, aluminiowe felgi, spoilery, cena - 4200 DEM. Wrocław, tel. 090/34-25-92

BMW 318 i, 1987/89 r., 1800 ccm, biały, aluminiowe felgi, obniżony, szyberdach, komputer, wszystkie dodatki pod kolor, bez wypadku, atrakcyjny wygląd, stan b. dobry, - 173.0 mln. Wrocław, tel. 44-80-25-17-34-80

BMW 318 i, 1988 r., 140 tys. km, 1800 ccm, wtrysk, czarny metalic, centralny zamek, szyberdach, el. lusterka, wspomaganie kierownicy, - 185.0 mln. Niemierzyn 19, gm. Miejska Górka, tel. 264

BMW 318, 1991/92 r., 115 tys. km, 1800 ccm, wtrysk, wiśniowa perla, szyberdach, el. lusterka i reflektory, ABS, RM, silnik 35 tys. km, - 340.0 mln. Wrocław, tel. 071/12-18-87, wieczorem

BMW 318 i, 1992 r., 62 tys. km, benzyna, biały, ABS, airbag, wspomaganie, alarm, aluminiowe felgi, - 208.0 mln. Wrocław, tel. 353-92

BMW 320, 1979 r., 2000 ccm, benzyna, biały, szyberdach, cienne szyby, aluminiowe felgi (14), Recaro, stan dobry, udokumentowane pochodzenie, - 48.0 mln. Wrocław, tel. 57-20-36

BMW 320, 1979 r., 2000 ccm, V6, ciemnozielony, szyberdach, aluminiowe felgi, spoilery, stan dobry, 40.0 mln. J. Cieśliński, 64-130 Rydzyna, ul. Kościuszki 28, tel. 380-384

BMW 320, 1980 r., 120 tys. km, 2000 ccm, czerwony, - 52.0 mln. Otmuchów, woj. opolskie, tel. 31-58-22

BMW 320 i, 1980 r., 90 tys. km, 2000 ccm, wtrysk, złoty, 5-biegowy, aluminiowe felgi, spoilery, nowy silnik z 88r, szyberdach, skórzana kierownica, - 54.0 mln. Lubań, tel. 53-54

BMW 320, 1984 r., 60 tys. km, 2000 ccm, wtrysk, kanarkowy, aluminiowe felgi, komputer pokładowy, 5-biegowy, spoilery, radio Pioneer, 4 głośniki, wspomaganie, oznakowany, szyberdach, poszerzony, - 150.0 mln. Marek Wiczowski, 49-156 Gracze, ul. XXX-lecia 2/4

BMW 320 i, 1989 r., 2000 ccm, czarny metalic, wersja przejściowa, fabrycznie obniżony, I właściciel w kraju, pełna dokumentacja, - 180.0 mln. Wrocław, tel. 51-81-29

BMW 323 i, 1984/85 r., 150 tys. km, 2300 ccm, srebrny metalic, obniżony, aluminiowe koła 205/15, centralny zamek, po remoncie silnika, - 130.0 mln. Piotr Kobylański, 52-410 Wrocław, ul. Petrażyckiego 34/2

BMW 324, 1986 r., 190 tys. km, 2400 ccm, diesel, granatowy, centralny zamek, szyberdach, blokada skrząni biegów, - 136.0 mln. Lubin, tel. 46-81-91

BMW 325 i, 1993 r., 41 tys. km, 2500 ccm, 24V, niebieski metalic, serwo, ABS, centralny zamek, el. szyby, el. lusterka, klimatyzacja, komputer, - 515.0 mln. Oleśnica, tel. 14-72-64

BMW 518, 1975 r., 303 tys. km, 1766 ccm, RM, regulowana kierownica, centralny zamek, wspomaganie kierownicy, 5-biegowy, chłodnica oleju, el. lusterka, - 37.0 mln (3.700 zł), Jawor, tel. 70-50-34

BMW 518 i, 1985/86 r., 174 tys. km, zielony metalic, wspomaganie kierownicy, el. lusterka, stan b. dobry, - 145.0 mln. E. Filipek, Wrocław, tel. 44-81-62

BMW 520, 1980 r., niebieski, stan b. dobry, - 35.0 mln. Wrocław, tel. 22-17-88

BMW 520 i, 1984/85 r., 120 tys. km, 1970 ccm, wtrysk, grafitowy metalic, centralny zamek, serwo, stan b. dobry, na białych tablicach, cena 3500 DM. Leszno, tel. 065/20-10-31

BMW 520, 1988 r., 2000 ccm, benzyna, czarny metalic, wspomaganie, el. szyby, ABS, centralny zamek, el. lusterka, alarm, oznakowany, el. szyberdach, - 260.0 mln. Wrocław, tel. 21-64-49

BMW 520 i, 1988 r., 170 tys. km, 1977 ccm, wtrysk, złoty metalic, komputer, centralny zamek, radio, hak, el. lusterka, otwierany dach, 5-biegowy, pełna dokumentacja, - 265.0 mln. Zabkowice Śląskie, tel. 072/153-570

BMW 520 i, 1992 r., 61 tys. km, 2000 ccm, biały, ABS, szyberdach, 2 x Airbag, I właściciel, sprowadzony w całości przed rokiem, stan b. dobry, - 390.0 mln lub zamiana. Wrocław, tel. 48-14-13

BMW 524 TD, 1990 r., 120 tys. km, 2400 ccm, biały, dodatki, - 350.0 mln. Wrocław, tel. 63-61-61

BMW 524 TD, 1991 r., 2500 ccm, turbo D, grafit metalic, stan techniczny dobry, kupiony w salonie BMW, na białych tablicach, - 350 mln. Legnica, tel. 55-03-11

BMW 525 i, 1989 r., 230 tys. km, 2500 ccm, wtrysk, delfin metalic, katalizator, wspomaganie, el. szyby, szyberdach i lusterka, ABS, regulowana kierownica, komputer, 2 x alarm, serwo, garażowany, - 330.0 mln. Milicz, tel. 0728/40-066

BMW 525 i, 1989 r., 111 tys. km, 2500 ccm, wtrysk, diamentowy metalic, el. dach, el. lusterka, el. szyby, serwo, centralny zamek, komputer, radioodtworacz, skórzana tapicerka, stan b. dobry, cena 13.2 tys. DM + clo i podatek. Wrocław, tel. 62-16-15

BMW 525 i, 1992 r., 64 tys. km, 2500 ccm, wtrysk, 24V, metalic, moc silnika 192 KM, wyposażenie dodatkowe bez klimatyzacji i skóry, - 495.0 mln lub zamiana na tańszy, do 200 mln. Wymarki, woj. zielonogórskie, tel. 068/777-623, wewn. 116

BMW 525 i, 1992/93 r., 30 tys. km, srebrny metalic, ABS, klimatyzacja, el. szyby, skóry, radioodtworacz, pełna dokumentacja, - 470.0 mln. Wrocław, tel. 21-95-91, w godz. 9-17

BMW 528 i, 1983 r., 177 tys. km, 2800 ccm, wtrysk, ciemnozielony metalic, sportowa kierownica, aluminiowe felgi, szyberdach, centralny zamek, el. lusterka, komputer, oryginalny lakier, stan b. dobry, - 89.0 mln. Raków-Oleśnica, tel. 14-81-12

CHRYSLER

CHRYSLER VOYAGER, 1990 r., 145 tys. km, 3000 ccm, V6, czarny, katalizator, klimatyzacja, automatic, tempomat, el. szyby, el. lusterka, alarm, centralny zamek, 7-osobowy, - 250.0 mln. Wrocław, tel. 071/256-187

CHRYSLER VOYAGER GRAND MINIVAN, 1992 r., 33 tys. km, 3300 ccm, V6, zielony metalic, 2-osobowy, klimatyzacja, ABS, ASR, airbag, el. szyby, komputer, el. regul. siedzenia, centralny zamek, aluminiowe felgi i progi i inne, - 465.0 mln. Wrocław, tel. 090/34-14-32

CITROEN

CITROEN AX TRS, 1985 r., 55 tys. km, 1200 ccm, czerwony, na holenderskich tablicach, karoseria b. dobra, - 40.0 mln. Zbigniew Sobieraj, 56-210 Wałosz, Czarnoborsko 11, woj. leszczyńskie, tel. 503

CITROEN AX, 1989 r., 86 tys. km, 1116 ccm, benzyna, czarny, - 105.0 mln. Głogów, tel. 34-84-54

CITROEN AX, 1990 r., 100 tys. km, - 50 mln + clo. Kudowa Zdrój, tel. 072/661-131

CITROEN AX, 1992 r., 40 tys. km, 1100 ccm, benzyna, bordowy, centralny zamek, el. szyby (przyciemniane, zielone), fotele skórzane (wielu rozkładane), tylne dzielone rozkładane, 5-biegowy, 5 pasów, - 155.0 mln. Barbara Owślanowska, 53-860 Pogorzela, woj. leszczyńskie, ul. Szpitalna 7, tel. 92 lub 128

CITROEN BX 14, 1983 r., 1600 ccm, benzyna, wiśniowy, szyberdach, el. szyby, centralny zamek, stan dobry, + drugi na części, - 75.0 mln. Śl. Lubiniecki, 58-305 Wałbrzych, ul. Kani 12/20

CITROEN BX TRD, 1984 r., 174 tys. km, 1900 ccm, diesel, błękitny metalic, zadbane, el. szyby, centralny zamek, alarm, radioodtworacz, tempomat, - 78.0 mln. Wrocław, tel. 55-65-70, wieczorem

CITROEN BX, 1984 r., 1900 ccm, diesel, czerwony, - 67.0 mln. Wrocław, ul. Św. Wincentego 9/18

CITROEN BX 14, 1984 r., 96 tys. km, 1360 ccm, benzyna, czerwony, ABS, radio, ocłony w całości, pełna dokumentacja, - 85.0 mln. Chojnów, woj. legnickie, tel. 187-309

CITROEN BX 16 RS, 1985 r., 1600 ccm, benzyna, czerwony, serwo, el. szyby, centralny zamek, 5-biegowy, komplet opon zimowych, - 80.0 mln. Jelenia Góra, tel. 133-708



- Oferuje części do samochodów BMW firmowe i niefirmowe: Glyco, Bosch, ATE, Knecht, Internotor, QH, Tridon
- Panewki Glyco
- Gwarantujemy krótkie terminy realizacji zamówień (7 dni).
- Warsztatom i sklepom udzielamy promocyjnych zniżek na zakupiony towar.

B & W to sprawne BMW

ZAPRASZAMY:
Wrocław, Al. Armii Krajowej 45, tel./fax 444-221
pn.-pt. 9⁰⁰ - 17⁰⁰, sob. 9⁰⁰ - 14⁰⁰

OP950538

BMW 728 i, 1982 r., granatowy metalic, stan dobry, centralny zamek, el. lusterka, białe tablice, cena 2.900 DM. Wrocław, tel. 48-17-02

BMW 730 i, 1989/90 r., 177 tys. km, 3000 ccm, jasny metalic, el. lusterka, el. szyby, el. szyberdach, ABS, ASC, radioodtworacz, komputer, aluminiowe felgi, podg. siedzenia, udokumentowane pochodzenie, - 285.0 mln. Wrocław, tel. 48-53-16

BMW 735 ALPINA, 1988 r., 270 tys. km, 3500 ccm, wtrysk, czarny metalic, klimatyzacja, 245 KM, pełna dokumentacja, - 272.0 mln. Legnica, tel. 076/77-50-72

BMW 735 i, 1990 r., 130 tys. km, 3500 ccm, wtrysk, srebrny metalic, wszystkie dodatki oprócz skóry, - 370.0 mln. Olawa, tel. 0711/338-80

CHEVROLET

CHEVROLET CAVALIER, 1989/90 r., 2000 ccm, wtrysk, niebieski metalic, klimatyzacja, stan b. dobry, - 145.0 mln. Prudnik, tel. 077/36-80-78

CITROEN BX 16 TRS, 1985 r., 148 tys. km, 1600 ccm, biały, benzyna+gaz, bogata wersja, automatic, centralny zamek, el. szyberdach, el. szyby, stan dobry, - 93.0 mln. Oleśnica, tel. 14-38-74

CITROEN BX, 1986 r., 96 tys. km, 1600 ccm, wtrysk, metalic, stan b. dobry, na białych tablicach, cena 3500 DM. Wrocław, tel. 48-30-88

CITROEN BX GTI, 1991/92 r., 56 tys. km, 1900 ccm, wtrysk, czarny, ABS, katalizator, centralny zamek, el. szyby, welurowa tapicerka, klimatyzacja, el. lusterka, aluminiowe felgi, spoiler, owiewki, wspomaganie, automatic, - 180.0 mln. Polkowice, tel. 47-20-23 lub Lubin tel. 42-73-82

CITROEN CX, 1980 r., 160 tys. km, 2500 ccm, diesel, niebieski, - 45.0 mln. Góra, tel. 065/43-37-45

CITROEN CX, 1980 r., 2500 ccm, diesel, - 45.0 mln lub zamiana na VW Golfa I, Jelenia Góra, tel. 547-15

CITROEN CX COMBI, 1980 r., 2400 ccm, benzyna, biały, automatic, szyberdach, po remoncie hydrauliki, I właściciel, udokumentowane pochodzenie, - 41.0 mln. Wrocław, tel. 67-62-27, po godz. 19

KATOWNICA DO NACIAGANIA SAMOCHODÓW PO WYPADKU



W WYPOSAŻENIU PODSTAWOWYM:
- klamry progowe z rurą poprzeczną;
- łańcuchy z hakiem (1,5 i 2m);
- klamry do ciągnięcia (szer. 50 i 100 mm)

Gwarancja 12 miesięcy

UWAGA!! Już w produkcji rama profesjonalna

OP940117

Mechanika Pojazdowa, Blacharstwo i Ślusarstwo Usługowo-Produkcyjne
Wiesław Kuczma, 59-220 Legnica-Piątnica, ul. Dobrzejowska 1, tel./fax (076) 52-42-73



RACZKOWSKI EXPORT-IMPORT

JEDYNY PRZEDSTAWICIEL FIRM

VARTA I RONSON NA POLSKĘ

46-100 Namysłów, ul. Łączańska 3-5
tel./fax 0-90351072
tel. (077) 100 836÷8

- Pełny asortyment baterii, akumulatorów i latarek "VARTA"
- Zapalniczki, gaz "RONSON", chemia gospodarcza - środki do mycia szyb samochodowych "RONSON-CHIRTON"
- Zabawki i artykuły tekstylne własnej produkcji

OP950472

POSZUKUJEMY SIECI ODBIORCÓW AKUMULATORÓW SAMOCHODOWYCH "VARTA"

CITROEN CX. 1982 r., 2500 ccm, diesel, czarny, z Urzędu Celnego, nie eksploatowany w kraju, skórzana tapicerka, dużo dodatków, - 58.0 mln. M. Ostrowski, Kowary, woj. jeleniogórskie, ul. Witosa 11, tel. 103-39

CITROEN CX. 1988 r., 123 tys. km, 2500 ccm, turbo D, granatowy metalic, hak, radioodtworacz, pilot, el. szyby, el. podnoszenie podwozia, spollery, aluminiowe felgi, komputer, wyświetlacz cyfrowy temperatury zewnętrznej i wewnętrznej, - 80.0 mln. Oborniki Śląskie, tel. 10-21-60

CITROEN GSA. 1986 r., 1100 ccm, złoty metalic, CB-radio, stan b. dobry, - 52.0 mln. Nowa Ruda, tel. 27-45

CITROEN XM. 1990 r., 61 tys. km, 3000 ccm, V6, bordowy metalic, ABS, komputer, centralny zamek, el. regulowane fotele, el. lusterka, aluminiowe felgi, aktywne zawieszenie, radio, stan b. dobry, - 290.0 mln. Wałbrzych, tel. 090/34-26-46, komórkowy

CITROEN XM. 1990 r., 100 tys. km, 2000 ccm, benzyna, biały, el. szyby, radio, centralny zamek + pilot, ocioły w całości, - 225.0 mln. Zielona Góra, tel. 068/263-124

CITROEN XM. 1991 r., 2000 ccm, zielony metalic, bogate wyposażenie, zasilacz gazowy, alarm, ocioły, - 270.0 mln. Rawicz, tel. 065/45-31-39

CITROEN ZX. 1992 r., 65 tys. km, 1900 ccm, diesel, ciemnoniebieski, centralny zamek, pilot, alarm, el. szyberdach, wspomaganie, - 208.0 mln. Rawicz, tel. 065/45-36-53

CITROEN ZX. 1992 r., 42 tys. km, 1900 ccm, wtrysk, szary metalic, wspomaganie, el. szyby, el. lusterka, centralny zamek, reg. siedzeń, 5-drzwiowy, - 245.0 mln. Odolanów, tel. 064/33-23-31

CITROEN ZX. 1993 r., 10 tys. km, 1900 ccm, diesel, czerwony, - 240.0 mln. T. Kurek, 66-530 Drezdenko, ul. Krótka 6, tel. 620-812

DACIA

DACIA 1300, 1981 r., 80 tys. km, 1289 ccm, granatowa, po remoncie silnika w 94r. i blacharki w 95r., nowy akumulator i lakier, „na chodzie”, zarejestrowana, - 15.5 mln lub zamiana na F126p, Marek Czarniecki, 59-300 Lubin, ul. Skłodowskiej 21d/12

"DACIA"

Wrocław, ul. Gwarna 5/7
(budynek ROM-u)
tel. 72-53-57

* oryginalne części
* części na zamówienie
* najniższe ceny
Sklep czynny od 9⁰⁰ do 17⁰⁰
w soboty od 9⁰⁰ do 14⁰⁰

OP950368

DACIA 1310, 1982/83 r., 130 tys. km, biała, po remoncie silnika (nowe części), stan dobry, - 22.5 mln. R. Niklewicz, 59-230 Kwiatkowiec 69/1, gm. Prochowice, woj. legnickie, tel. 584-359, po 15-tej

DACIA 1310pr. 1983 r., 72 tys. km, 1289 ccm, biało-czarna, hak, szyberdach, nowe opony, nowe zawieszenie, przednie łożyska, ukl. ham., nowe półoski, - 25.5 mln. J. Grzywaczewski, 57-550 Strachocin 40/2, gm. Stronie Śl.

DACIA 1310p, 1983 r., 126 tys. km, 1289 ccm, zielony, rej. do 10.95r., - 23.0 mln. Brzeg, tel. 33-71

DACIA 1310p, 1983 r., 52 tys. km, 1300 ccm, benzyna, granatowy, po remoncie blacharki i lakierowaniu, wymiana silnika w 91r., - 23.0 mln. Zbigniew Kozak, 56-411 Mirków, gm. Długoleś, ul. Mickiewicza 7a

DACIA 1310, 1983 r., 1300 ccm, zielony, stan b. dobry, - 20.0 mln. Wrocław, ul. Krzywoustego 43/2, po godz. 19

DACIA 1310, 1983 r., 1289 ccm, biały, stan dobry, - 17.5 mln. Lubin, tel. 46-99-74

DACIA 1310p, 1984 r., 30 tys. km, po remoncie silnika, - 21.0 mln. Wrocław, tel. 21-07-35

DACIA, 1984 r., 35 tys. km, 1300 ccm, benzyna, buraczkowa, garażowana, stan b. dobry, - 35.0 mln. E. Jakubowski, 59-600 Lwówek Śląski, ul. Reymonta 8

DACIA, 1988/89 r., 1310 ccm, kość słoniowa, po remoncie silnika, stan techn. dobry, - 35.0 mln. K. Gollis, 57-200 Stolec 36, gm. Ząbkowice Śl.

DACIA TLE, 1990 r., 32 tys. km, 1289 ccm, biała, - 45.0 mln. Opole, tel. 55-67-83

DACIA COMBI, 1991 r., 1400 ccm, biała, 5-biegowa, - 55.0 mln. Wrocław, tel. 68-63-37

DACIA 1410, 1991 r., 40 tys. km, 1400 ccm, benzyna, biały, TLX, 5-biegowy, garażowany, stan b. dobry, - 60.0 mln. Kluczbork, tel. 18-44-08

DACIA 1300, 1982 r., 120 tys. km, 1300 ccm, szara, po remoncie silnika, welurowa tapicerka, - 18.0 mln. Lubin, tel. 46-98-16

DAIHATSU

DAIHATSU CHARADE, 1983 r., 97 tys. km, 988 ccm, diesel, złoty metalic, stan dobry, 4-drzwiowy, przegląd do 96r., wymienione wtryski, filtry, - 60.0 mln. Stechnice, k. Wrocławia, tel. 11-64-98

DAIHATSU CHARADE, 1983/84 r., 170 tys. km, 1000 ccm, benzyna, zielony metalic, 5-biegowy, fotele tylne rozkładane, obrotomierz, pasy z tyłu, technicznie sprawny, stan dobry, - 60.0 mln. Wrocław, tel. 73-05-38

DAIHATSU CHARADE, 1984 r., 111 tys. km, 986 ccm, benzyna, zielony metalic, aluminiowe felgi, 5-biegowy, zadbane, RM, - 67.0 mln. Głogów, tel. 34-87-94

DAIHATSU CHARADE, 1984 r., 24 tys. km, 993 ccm, czerwony metalic, po remoncie silnika, 5-drzwiowy, 5-biegowy, - 67.0 mln. Wrocław, tel. 72-67-82

DAIHATSU CHARADE, 1987 r., 900 ccm, benzyna, srebrny metalic, udokumentowane pochodzenie, zadbane, 5-biegowy, 5-drzwiowy, model przejściowy, - 88.0 mln. Strzelin, tel. 0725/210-80

DAIHATSU S-COUPÉ, 1994 r., 2 tys. km, 1800 ccm, biały, klimatyzacja, automat, ciemne szyby, centralny zamek, tempomat, el. lusterka, radio i inne, - 265.0 mln. Wrocław, tel. 090/34-14-32

DAIHATSU CHARADE, 1984 r., 24 tys. km, 993 ccm, czerwony metalic, po remoncie silnika, 5-drzwiowy, 5-biegowy, - 67.0 mln. Wrocław, tel. 72-67-82

DAIHATSU CHARADE, 1987 r., 900 ccm, benzyna, srebrny metalic, udokumentowane pochodzenie, zadbane, 5-biegowy, 5-drzwiowy, model przejściowy, - 88.0 mln. Strzelin, tel. 0725/210-80

DAIHATSU S-COUPÉ, 1994 r., 2 tys. km, 1800 ccm, biały, klimatyzacja, automat, ciemne szyby, centralny zamek, tempomat, el. lusterka, radio i inne, - 265.0 mln. Wrocław, tel. 090/34-14-32

DAIHATSU CHARADE, 1984 r., 24 tys. km, 993 ccm, czerwony metalic, po remoncie silnika, 5-drzwiowy, 5-biegowy, - 67.0 mln. Wrocław, tel. 72-67-82

DAIHATSU CHARADE, 1987 r., 900 ccm, benzyna, srebrny metalic, udokumentowane pochodzenie, zadbane, 5-biegowy, 5-drzwiowy, model przejściowy, - 88.0 mln. Strzelin, tel. 0725/210-80

DODGE

DODGE CARAVAN MINIVAN, 1994/95 r., 23 tys. km, 3000 ccm, benzyna, ciemnoniebieski, 2 poduszki powietrzne, klimatyzacja, 7-osobowy, radio, wspomaganie kierownicy, - 485.0 mln. Kłodzko, tel. 27-42

DODGE VOYAGER, 1990 r., 140 tys. km, 3000 ccm, V6, czarny, klimatyzacja, katalizator, serwo, centralny zamek, el. szyby, el. lusterka, tempomat, 7-osobowy, - 250.0 mln. Wrocław, tel. 255-187

FIAT

FIAT 125p, 1500 ccm, uszkodzony silnik, reszta w dobrym stanie, - 3.0 mln. Jelenia Góra, tel. 216-57

FIAT 125p, 1971 r., - 10.0 mln. Biskup Bernard, Chrośnik 30, tel. 44-80-30

FIAT 125p, 1972 r., 1300 ccm, benzyna, niebieski, - 4.5 mln. Oborniki Śląskie, tel. 10-21-60

FIAT 125p, 1974 r., 1500 ccm, niebieski, po remoncie silnika, stan dobry, - 11.5 mln. Lubin, tel. 46-90-74

FIAT 125p, 1975 r., 120 tys. km, 1481 ccm, jasnoszary, po remoncie silnika, rej. do 01.96r., stan dobry, - 17.0 mln. S. Czernicki, 57-513 Wilkanów 141, tel. 135-144, Międzygórze

FIAT 125p, 1975 r., 92 tys. km, 1500 ccm, niebieski, technicznie sprawny, przegląd do 05.96r., II właściciel, - 8.5 mln. Wrocław, tel. 57-36-95, po godz. 16

FIAT 125p, 1975 r., 90 tys. km, 1500 ccm, turkusowy, radio, pokrowce, koraliki na siedzeniach, żaluzje, nowy akumulator, pilnie, - 9.5 mln. Kowary, woj. jeleniogórskie, tel. 18-20-93

FIAT 125p, 1975 r., 1500 ccm, czerwony, „na chodzie”, po przeglądzie, pilnie, - 8.5 mln. Wrocław, tel. 55-85-21, wieczorem

FIAT 125p, 1977 r., 30 tys. km, 1500 ccm, biały, po remoncie, - 11.2 mln. Jerzy Czyżewski, Wrocław, ul. Łąka Mazurska 12/2

FIAT 125p, 1977 r., 1500 ccm, kość słoniowa, rej. do 96r., I właściciel, sportowa kierownica, po remoncie przedniego zawieszenia, halogeny, RM, wskaźnik ciśnienia oleju, stan dobry, - 21.0 mln. Lubin, tel. 46-54-94

FIAT 125p, 1978 r., 26 tys. km, 1500 ccm, brązowy, po remoncie karoserii i lakierowaniu, ogrzewana tylna szyba, przednia z anteną, stan silnika b. dobry, - 19.5 mln. Lubin, tel. 076/46-50-27

FIAT 125p, 1978 r., 1500 ccm, czerwony, po remoncie biejącym malowaniu, - 13.0 mln. W. Szczepaniak, 58-304 Wałbrzych, ul. Andersa 102 (Biały Kamień)

FIAT 125p, 1978 r., 54 tys. km, nadwozie i silnik wymienione w 88r., - 22.0 mln. Wrocław, tel. 62-42-61

FIAT 125p, 1978 r., 100 tys. km, 1500 ccm, biały, - 8.5 mln. Kostrzyca, woj. jeleniogórskie, tel. 18-32-13

FIAT 125p, 1978 r., 1500 ccm, kość słoniowa, po remoncie i lakierowaniu, - 15.0 mln w rozliczeniu może być tańszy, ew. do remontu, uszkodzony, Roman Piećko, 49-200 Wolsław 17, gm. Grodków

FIAT 125p, 1979 r., 83 tys. km, 1500 ccm, zielony, stan blacharki i silnika dobry, - 17.0 mln. Lubin, tel. 44-49-11, po godz. 21

FIAT 125p, 1979 r., 1500 ccm, jasny orzech, - 12.0 mln. Jan Kostański, 45-061 Opole, ul. Katowicka 1a/6

FIAT 125p, 1979 r., 1500 ccm, kość słoniowa, nadwozie 88r., po remoncie silnika, I właściciel, garażowany do 93r., maska i błotnik do malowania, - 20.0 mln. Lubin, tel. 076/46-93-93

FIAT 125p, 1979 r., 1500 ccm, kość słoniowa, nowe opony, po remoncie silnika i blacharki, stan b. dobry, I właściciel, - 13.0 mln. Tadeusz Piszcz, 54-005 Wrocław, ul. Wybostka 7/1

FIAT 125p, 1980 r., 1500 ccm, stan średni, - 17.0 mln. Wrocław, tel. 61-13-29

FIAT 125p, 1980 r., 70 tys. km, 1500 ccm, benzyna, wiśniowy, stan dobry, nowe drążki kierownicze, pompa wodna, układ hamulcowy, deska rozdzielcza Poloneza, przegląd ważny do 03.96., drobne części zapasowe, w tym skrzynia 5-biegowa, - 18.0 mln. Jelec-Laskowice, tel. 18-13-31

FIAT 125p, 1980 r., 1300 ccm, benzyna, wiśniowy, stan dobry, - 15.0 mln. W. Stwiczki, 54-105 Wrocław, ul. Potokowa 55

FIAT 125p, 1980 r., 110 tys. km, 1500 ccm, czerwony, pilnie, - 16.5 mln. Elżbieta Mac, Lubin, tel. 076/42-26-30

FIAT 125p, 1980 r., 80 tys. km, I właściciel, stan b. dobry, - 17.0 mln. Wrocław, ul. Chorwacka 24/5, w godz. 18-22

FIAT 125p, 1980 r., czerwony, blacharka do remontu, - 8.0 mln. E. Baran, 59-300 Lubin, ul. Leśna 37/8

FIAT 125p, 1981 r., 1500 ccm, zielony, - 17.5 mln. Andrzej Kowalewski, Wrocław, ul. Krzywoustego 43/2, po godz. 19

FIAT 125p, 1981 r., 16 tys. km, 1500 ccm, popielaty, po remoncie silnika i zawieszenia, - 17.0 mln. Wrocław, tel. 55-34-25

FIAT 125p, 1981 r., 1500 ccm, biały, radio, pokrowce, - 15.5 mln. II. Skóra, 59-600 Lwówek Śląski, ul. Krawczyńskiego 6/1

FIAT 125p, 1981 r., 86 tys. km, 1500 ccm, wiśniowy, RM, ogrzewana tylna szyba, zadbane, pokrowce, pilnie, - 18.0 mln. A. Jandula, 59-300 Lubin, ul. Mickiewicza 44/13

FIAT 125p, 1981 r., 1500 ccm, 261-ty, - 14.5 mln. Jan Bawej, Wachów k/Olesna Śl., woj. częstochowski, ul. Długa 3

FIAT 125p, 1981 r., 1500 ccm, biały, stan dobry, - 22.0 mln. Artur Borecki, 54-107 Wrocław, ul. Maślicka 72a

FIAT 125p, 1981 r., 1500 ccm, popielaty, po remoncie ukl. jezdnego, blacharki i malowaniu, RM, stan dobry, - 18.0 mln. Wrocław, tel. 25-57-77

FIAT 125p, 1982 r., 1500 ccm, bordowy, po remoncie blacharki, - 24.0 mln. Bolesławiec, ul. Kosiby 38/1

FIAT 125p, 1982 r., 15 tys. km, 1500 ccm, wiśniowy, po remoncie silnika i blacharki, - 21.5 mln. Lubin, tel. 46-84-93

FIAT 125p COMBI, 1983 r., 60 tys. km, 1500 ccm, niebieski, hak, - 23.5 mln. Namysłów, tel. 077/10-27-20

FIAT 125p, 1983 r., 90 tys. km, 1500 ccm, wiśniowy, nowy akumulator, pokrowce, stan idealny, - 23.0 mln. Kowary, woj. jeleniogórskie, tel. 18-20-93

FIAT 125p, 1983 r., niebieski, po remoncie blacharki i malowaniu, nowy akumulator + dwa nowe koła, - 25.0 mln. Wrocław, tel. 73-66-08

FIAT 125p, 1983 r., niebieski, stan dobry, - 18.5 mln. Legnica, tel. 266-59, wewn. 103

FIAT 125p, 1983 r., 77 tys. km, szary, stan dobry, - 24.0 mln. Dzierżonów, ul. Os. Błękitne 12a/10

FIAT 125p, 1983 r., 1500 ccm, czerwony, po remoncie silnika, po remoncie blacharki, I rejestracja w 85 roku, - 26.0 mln. Przemysław Gonciarz, Wrocław, ul. Lyżwiarow 12/1

FIAT 125p, 1984 r., 30 tys. km, 1500 ccm, orzechowy, I właściciel, po remoncie silnika, stan dobry, - 27.0 mln. Legnica, tel. 605-20, po 17-tej

FIAT 125p, 1984 r., kość słoniowa, po remoncie kapitalnym silnika, skrzynia biegów Poloneza, stan b. dobry, - 28.0 mln. Boguszów Gorce, ul. 1-go Maja 13/1

FIAT 125p, 1984 r., 1500 ccm, biały, stan dobry, - 22.5 mln. Józef Pawłowski, Wrocław, ul. Jedności Narodowej 99/6

FIAT 125p, 1984 r., 70 tys. km, 1500 ccm, groszek, - 23.0 mln. Chojnow, tel. 076/187-383

FIAT 125p, 1984 r., 1500 ccm, pomarańczowy, skrzynia 4-biegowa, przegląd do 03.96., opłaty do końca roku, stan dobry, po remoncie silnika, - 23.0 mln. Legnica, tel. 282-39

FIAT 125p, 1984 r., 1500 ccm, czerwony, po remoncie skrzyni biegów, - 22.0 mln. Wrocław, tel. 51-53-21

FIAT 125p COMBI, 1984 r., 1500 ccm, kość słoniowa, aluminiowe felgi, 5-biegowy, stan dobry, - 23.5 mln lub zamiana na F126p, J. Włeczek, Głogów, tel. 34-81-15 lub 31-14-94

FIAT 125p, 1984/85 r., 22 tys. km, 1500 ccm, kość słoniowa, nowe opony przednie, ukl. wydechowy, 10 tys. km po remoncie silnika, 4-biegowy, hak, radio, przednie błotniki do wymiany, - 22.0 mln. Janusz Zmijowski, 55-200 Olawa, ul. Mickiewicza 24, tel. 1/38-515, grzesznościsty

FIAT 125p, 1985 r., 62 tys. km, 1500 ccm, groszkowy, po remoncie blacharki i hamulców, stan b. dobry, - 30.0 mln. Paczków, tel. 077/31-63-04

FIAT 125p, 1985 r., 81 tys. km, 1500 ccm, czerwony, stan b. dobry, - 26.0 mln. Chojnow, tel. 076/187-383

FIAT 125p, 1985 r., 80 tys. km, biały, spollery, RM, stan dobry, + dużo części, - 32.0 mln. Wrocław, tel. 657-543, po 16-tej

FIAT 125p, 1985 r., 61 tys. km, 1500 ccm, biały, - 18.5 mln. Wałbrzych, tel. 43-10-81

FIAT 125p, 1985 r., 70 tys. km, 1500 ccm, kość słoniowa, nowe opony Kormoran (na gwarancji), stan b. dobry, - 33.0 mln. Wrocław, tel. 21-97-83, po godz. 20

FIAT 125p FSO, 1985 r., 79 tys. km, 1500 ccm, czerwony, stan b. dobry, - 31.5 mln. Ireneusz Wrona, 58-372 Boguszów Gorce, woj. wałbrzyskie, ul. Zeromskiego 6/8

FIAT 125p, 1985 r., 85 tys. km, 1500 ccm, srebrny, RM, pokrowce, hak, obrotomierz, nadkola, ekonomizer, - 27.0 mln. Wałbrzych, tel. 074/248-33

FIAT 125p, 1986 r., groszkowy, po remoncie silnika, stan średni, - 28.0 mln. Wrocław, tel. 72-06-79161-08-57

FIAT 125p, 1986 r., 1500 ccm, silnik Poloneza, hak, oryginalny lakier, - 33.0 mln. Wrocław, tel. 73-27-59

FIAT 125p COMBI, 1986 r., 118 tys. km, 1500 ccm, kość słoniowa, FSO, hak, stan dobry, - 36.0 mln. Tomasz Nawrocki, 63-920 Pakosław, Osiek 52, tel. 703 (Pakosław)

FIAT 125p,</

AUTOHANDLA

Centrum

patrz strona 27

FIAT 126p. 1975 r., 600 ccm, czerwony, po remoncie skrzyni biegów, stan dobry, dużo nowych części, - 7.5 mln. Boguszów Gorce, ul. 1-go Maja 13/1

FIAT 126p. 1976 r., 35 tys. km, 600 ccm, niebieski, po wymianie progów, całego przodu, 2 nowe opony, sprężyny, amortyzatory, - 13.0 mln lub zamiana na Zastawę, 4-drzwiową, od 80r., D. Cierkowniak, 54 062 Wrocław, ul. Słabowicka 127/21

FIAT 126p. 1976 r., 80 tys. km, 600 ccm, młodowy, silnik po uszczelnieniu, po remoncie blacharki, - 8.5 mln. Wrocław, tel. 72 68-17

FIAT 126p. 1976 r., 600 ccm, czerwony, nowe zawahce, zwrotnice, tył i przód, silnik i skrzynia po remoncie, nowy blok i półka pod resor, - 6.3 mln. Wrocław, tel. 071/116 473

FIAT 126p. 1976 r., 600 ccm, jasno-beżowy, nowe wahacze, zwrotnice, drążki ukl. kier., amortyzatory, półosi, ukl. ham. (bębny, tarcze i pompa), po remoncie blacharki i silnika, - 12.3 mln. Łądek Zdrój, ul. Kościuszki 70

FIAT 126p. 1976/83 r., 100 tys. km, 600 ccm, czerwony, - 14.0 mln. Jelenia Góra, tel. 214 03

FIAT 126p. 1977 r., 600 ccm, biały, po remoncie całego w 94r., zadbane, rej. do 05.96r., estetyczny wygląd, - 12.5 mln. Złoty Stok, tel. 072/175 418

FIAT 126p. 1977 r., 600 ccm, czerwony, po remoncie silnika, blacharki i lakierowaniu w 94r., alternator, rozruch w stacyjce, zadbane, stan b. dobry, - 16.5 mln. Lubin, tel. 076/46 80 50

FIAT 126p. 1977 r., 20 tys. km, 1500 ccm, zielony, uszkodzone lewe przednie nadkole i filtr paliwa, nowy lakier, po remoncie silnika, - 7.5 mln. Lubin, tel. 46 87 47

FIAT 126p. 1977 r., 20 tys. km, 600 ccm, niebieski, po remoncie silnika i blacharki, nowy akumulator, 3 opony, bębny hamulcowe, ubezpieczenie do 12.95r., - 11.0 mln. Wrocław, tel. 21 69 56

FIAT 126p. 1977 r., 650 ccm, czerwony, stan b. dobry, - 13.0 mln. Szczodre, woj. wrocławskie, tel. 15-26 18, po godz. 18

FIAT 126p. 1977 r., złoty, po remoncie blacharki i lakierowaniu, 10.0 mln. G. Kokoryk, 58 500 Jelenia Góra, ul. Drzymala 6/1

FIAT 126p. 1977 r., 650 ccm, czerwony, bez wypadku, wymienione błotniki, prog, przednia ścianka, po remoncie silnika, nowy alternator, przegląd do 96r., - 19.5 mln. Siechnice, k. Wrocławia, tel. 11 64 98

FIAT 126p. 1977/78 r., 40 tys. km, 652 ccm, rejestrowany, bagażnik (dachowy), stan b. dobry, - 12.0 mln. Dzierżonów, tel. 074/31 61 14

FIAT 126p. 1978 r., 89 tys. km, 650 ccm, pomarańczowy, po wymianie nadwozia i silnika w Polmozbycie (85r.), stan dobry, - 19.0 mln. Piotr Tkaczyk, 59 406 Godziszowa 12, k. Jawora, po 17 tej. woj. legnickie

FIAT 126p. 1978 r., 10 tys. km, 600 ccm, popielaty, 10 tys. km po remoncie silnika, 2 nowe opony i akumulator, - 15.5 mln. D. Kmiecikowak, 58 301 Walbrzych, ul. Fredry 4/5 lub 15/6, po 16 tej

FIAT 126p. 1978 r., 650 ccm, biały, technicznie sprawny, - 9.0 mln. Legnica, tel. 54 45 28

FIAT 126p. 1978 r., 650 ccm, do małego remontu blacharki, - 8.3 mln. G. Burdyna, 59 254 Warta Bolesławiecka 63

FIAT 126p. 1978 r., 600 ccm, niebiesko szary, po remoncie blacharki i lakierowaniu, stan dobry, - 12.5 mln. Wrocław, tel. 48 59 37

FIAT 126p. 1978 r., 650 ccm, biały, ciemne szyby, dodatkowe światło stopu, 2 nowe opony, stan dobry, - 10.5 mln. J. Kostrzeba, 58 321 Jugowice, Niedźwiedzica 11/1, gm. Walim

FIAT 126p. 1978 r., 45 tys. km, niebieski, dobre opony, po remoncie blacharki, przednie zawieszenie, pokrowce, radio, garażowany, stan b. dobry, - 13.0 mln. Boguszów Gorce, ul. Krakowska 8/6

FIAT 126p. 1978 r., 70 tys. km, 600 ccm, czerwony, nowe wahacze, resor i opony, stan b. dobry, - 14.0 mln. Adam Tomaszek, 58-304 Walbrzych, ul. Andersa 42/1

FIAT 126p. 1978 r., 600 ccm, bordowy, karoseria 84r., nowy typ kół, po remoncie, - 15.0 mln. Boguszów Gorce, tel. 19-528

FIAT 126p. 1978 r., 650 ccm, czerwony, - 12.5 mln. Sobótka, ul. Os. Górnicze 11

FIAT 126p. 1978/79 r., 20 tys. km, 650 ccm, czerwony, zadbane, pasy bezwładnościowe, po remoncie silnika, kołpaki, - 12.5 mln. Dzierżonów, tel. 31-01-82

FIAT 126p. 1978/79 r., 650 ccm, zielony, silnik z 88r., po częściowym remoncie blacharki w 94r., stan dobry, dużo części wymienionych na nowe, - 12.0 mln lub zamiana na motocykl, Krzysztof Ciura, Wrocław, ul. Sowńskiego 10/3

FIAT 126p. 1979/84 r., 650 ccm, E. pomarańczowy, rozkl. fotele, alternator, H4, silnik 89r. i właściciel, - 20.0 mln. K. Wajdzik, 58-112 Bolescin 37, gm. Świdnica

FIAT 126p. 1979 r., 600 ccm, niebieski, po remoncie blacharki i lakierowaniu w 94r., - 11.0 mln. Jacek Piśkorski, 58-112 Bolescin 37, gm. Świdnica

FIAT 126p. 1979 r., 650 ccm, czerwony, ospoilerowany, ciemne szyby, po remoncie blacharki i silnika, - 15.0 mln. T. Korus, 57-300 Jaszkowa Górna 70, k/Kłodzka

FIAT 126p. 1979 r., 20 tys. km, 650 ccm, czerwony, po lakierowaniu i remoncie silnika w 92r., nowy resor i amortyzator przód, - 13.5 mln. D. Kmiecikowak, 58-301 Walbrzych, ul. Fredry 4/5 lub 15/6, po 16-tej

FIAT 126p. 1979 r., czerwony, deska rozd. od FL, gruba kierownica, kołpaki, stan dobry, - 14.5 mln. M. Dylak, 58-340 Gluszyca, ul. Pionierów 28/9

FIAT 126p. 1979 r., po spodu blacharki, - 9.0 mln. Kamienna Góra, Ptaszków 35

FIAT 126p. 1979 r., 20 tys. km, 600 ccm, niebieski, stan b. dobry, - 15.0 mln. W. Ciesielski, 58-530 Kowary, ul. 1. Maja 22

FIAT 126p. 1979 r., 600 ccm, stan dobry, rej. do 26.09.95r., nowe amortyzatory i 2 opony, malowany w 94r., + dużo części zamiennych, - 11.7 mln. J. Keska, 59-220 Legnica, J. Daszyńskiego 27/1

FIAT 126p. 1979 r., czerwony, - 10.0 mln. Strzelin, tel. 0725/21-304

FIAT 126p. 1979 r., biały, - 13.8 mln. Andrzej Kowalewski, Wrocław, ul. Krzywoustego 43/2, po godz. 19

FIAT 126p. 1979 r., stan dobry, 12.0 mln. T. Bratkowski, Marcin, woj. walbrzyskie, ul. Asnyka 3/1

FIAT 126p. 1979 r., 650 ccm, czerwony, siedzenia lotnicze, silnik z 91r., ciemne szyby, nowa konsola, - 16.0 mln. Wrocław, tel. 330 80

FIAT 126p. 1980 r., 36 tys. km, 650 ccm, czerwony, po remoncie blacharki w 93r., silnik 3 letni, nowy resor, akumulator, zwrotnice po remoncie, pasy bezw., - 16.5 mln. Piotr Stach, 49-300 Brzeg, ul. Chopina 5/8

FIAT 126p. 1980 r., 30 tys. km, 652 ccm, koralowy, zarejestrowany do 09.95r., po remoncie silnika, stan dobry, przednie siedzenia rozkładane od VW Golla, - 15.0 mln lub zamiana na Skodę 105, z dopłatą do 5 mln, 77/80r. Józef Makosza, 58-282 Podgórzyn, woj. jeleniogórskie, ul. Żołnierska 59/1

FIAT 126p. 1980 r., 90 tys. km, 650 ccm, czerwony, stan dobry, po remoncie blacharki, po remoncie silnika, alternator, zapłon przez kluczyk, radioodtworacz, - 15.0 mln. Mieczysław Kornalski, 55-026 Brzezina 59 k/Legnicy, woj. wrocławskie

FIAT 126p. 1980 r., 650 ccm, włośny, alternator, i rej. 02.81r., po remoncie silnika i blacharki, radioodtworacz, zagłówki, pasy bezw., kierownica nowego typu, nowe opony, - 17.5 mln. Tadeusz Bogusiewicz, 59-230 Prochowice, Lisowice 45a

FIAT 126p. 1980 r., 63 tys. km, 650 ccm, fioletowy, CB radio, RM + kołpaki, - 13.0 mln. G. Szewczyk, 59-215 Rzeszotany, Kochlice 18a, woj. legnickie

FIAT 126p. 1980 r., 130 tys. km, 650 ccm, zielony, po remoncie blacharki, nowy lakier, nowe opony, radioodtworacz, przegląd do maja 96, silnik w stanie b. dobrym, - 17.0 mln. Jerzy Łucki, 55-042 Gitechewice, woj. wrocławskie, ul. Kątecka 12 E

FIAT 126p. 1980 r., 95 tys. km, 650 ccm, niebieski, po remoncie, wymienione blachy, po remoncie silnika, kołpaki, stan b. dobry, - 16.9 mln. Lubin, ul. Orla 51/52

FIAT 126p. 1980 r., 36 tys. km, 650 ccm, brązowy, do poprawek lakierniczych, - 8.5 mln. P. Dul, 59-700 Bolesławiec, ul. Lipowa 19

FIAT 126p. 1980 r., 650 ccm, do poprawek lakierniczych, stan średni, 10.0 mln lub zamiana, Wrocław, tel. 82 86 30

FIAT 126p. 1980 r., czerwony, po remoncie kapitalnym nadwozia, - 11.8 mln. Lubin, tel. 076/436 565

FIAT 126p. 1980 r., 650 ccm, biały, po remoncie, 16.0 mln. Zenon Mruśczyk, 55-234 Jęlcz, Łaskowice, ul. Litowa 1/23

FIAT 126p. 1980 r., 60 tys. km, 650 ccm, niebieski, - 15.0 mln. Legnica, tel. 076/55 24 23

FIAT 126p. 1980/81 r., 34 tys. km, 650 ccm, benzyna, kromowy, po remoncie silnika, 2 nowe opony, nowa pompa ham. i paliwa, nowy rozrząd, szerokie zderzaki, hak, pokrowce, stan dobry, - 16.6 mln. Walbrzych, tel. 41 05 39, po 16-tej

FIAT 126p. 1981 r., 600 ccm, biały, wersja eksportowa, rozkl. siedzenia z zagłówkami, ogrzewana tylna szyba, nowe łożyska w kołach, rozrząd, plastikowe zderzaki z lampami, stan dobry, - 14.5 mln. Jarosław 5E/3, gm. Strzegom, tel. 074/55-84-71, grzeźnościowy

FIAT 126p. 1981 r., - 13.0 mln. R. Kanaskiewicz, 58-306 Walbrzych, ul. Wilcza 38/5 (Lubiechów)

FIAT 126p. 1981 r., 83 tys. km, 650 ccm, niebieski, alternator, kubelkowe siedzenia, radio, po przeglądzie, - 16.0 mln. Aneta Starzec, 54-015 Wrocław-Leśnica, ul. Szczepanowska 3, po 17-tej

FIAT 126p. 1981 r., 650 ccm, po remoncie blacharki, podłoga do wymiany, + części: silnik, zawieszenie przednie i tylne, skrzynia, półosie, - 20.0 mln. Jedlina Zdrój, woj. walbrzyskie, tel. 074/155-79

FIAT 126p. 1981 r., 80 tys. km, 650 ccm, niebieski, stan b. dobry, - 18.0 mln. Jelenia Góra, tel. 214 03

FIAT 126p. 1982 r., 34 tys. km, 650 ccm, beżowy, stan blacharki b. dobry, nowy układ kierowniczy i hamulcowy, garażowany, po lakierowaniu w 94r., po remoncie silnika w 94r., - 22.5 mln. Wrocław, ul. Lysogórska 6/1

FIAT 126p. 1982 r., 600 ccm, czerwony, radio, - 25.0 mln. A. Pastak, Chwałiszów, ul. Jasna 16

FIAT 126p. 1982 r., 79 tys. km, 600 ccm, czerwony, koła R13, rozkl. fotele, mała kierownica, stan dobry, - 17.5 mln. M. Marjaszewicz, 57-431 Przygórze 244/1, woj. walbrzyskie

FIAT 126p. 1982 r., 60 tys. km, 650 ccm, czerwony, po remoncie silnika i skrzyni biegów, alternator, nowa deska rozd., lotnicze fotele, ciemne szyby, tylne uchylane, - 19.5 mln. H. Kachel, 58-302 Walbrzych, ul. 11-go Listopada 23/2

FIAT 126p. 1982 r., 600 ccm, włośny, po remoncie skrzyni biegów, nowy akumulator, nowe opony, stan dobry, wiele nowych części (rachunki), - 22.0 mln. Wrocław, tel. 51 58 93

AUTO-TAPICER

Siedzenia lotnicze do Fiata 126p. Renowacja tapicerki samochodów wszystkich marek. Ceny producenta. **BOROWA** kier. Wrocław - Oleśnica tel. dom. 071/241-475. OP950820

FIAT 126p. 1984 r., 77 tys. km, 650 ccm, pomarańczowy, nowy akumulator i przednie opony, - 25.0 mln. Lubin, tel. 42 59-51

FIAT 126p. 1984 r., 53 tys. km, 650 ccm, biały, nowe opony, nowy akumulator, rozkładane fotele, RM, czasyowy wyłącznik wycieraczek, plastikowe zderzaki, - 23.2 mln. Strzelin, tel. 0725/21-021

FIAT 126p. 1984 r., 77 tys. km, 650 ccm, szaro-zielony, i właściciel, stan dobry, rej. do 30.12.95r., - 20.5 mln. Wrocław, tel. 61-32-38

FIAT 126p. 1984 r., 58 tys. km, 650 ccm, pomarańczowy, podwozie do remontu, - 14.0 mln. Legnica, tel. 504-607, po godz. 18

FIAT 126p. 1984 r., 650 ccm, E. biały, alternator, rozkl. siedzenia, w dobrym stanie, - 24.0 mln. Lwówek Śląski, ul. Krawczyńskiego 10/23

FIAT 126p. 1984 r., 650 ccm, alternator, zapłon w stacyjce, pokrowce, kołpaki, alarm, stan dobry, - 23.0 mln lub zamiana, Gluszyca, ul. Łukasiewicza 39/10

FIAT 126p. 1984 r., 650 ccm, piaskowy, RM, nowe opony, stan dobry, - 19.5 mln. J. Kostrzeba, 58-321 Jugowice, Niedźwiedzica 11/1, gm. Walim

FIAT 126p. 1984 r., 32 tys. km, 650 ccm, E. jasnozielony, silnik z 92r., po remoncie blacharki i lakierowaniu w 94r., roczny akumulator, nowy resor i zwrotnice, - 25.0 mln. Boguszów Gorce, ul. 1. Maja 80/6, po 16-tej

FIAT 126p. 1984 r., 70 tys. km, pomarańczowy, oryginalny lakier, akumulator i 2 opony na gwarancji, lotnicze fotele, zawieszenie po regeneracji, - 22.5 mln. Wrocław, ul. Hubska 123/13, po 20 tej

FIAT 126p. 1984 r., biały, stan b. dobry, - 21.5 mln. Wrocław, tel. 24-29-98

FIAT 126p. 1984 r., 650 ccm, czerwony, nowy akumulator, nowe opony, po remoncie silnika, - 23.5 mln. Józef Kasprzyk, 55-110 Krocenka Mała 15, gm. Prusice

FIAT 126p. 1984 r., 35 tys. km, granatowy, po remoncie blacharki, po remoncie silnika, dużo nowych części, nowy lakier, - 24.5 mln. Stanisław Derdak, Wrocław, ul. Przybyszewskiego 66-94/60

FIAT 126p. 1984 r., 60 tys. km, 650 ccm, granatowy, Standard, konieczna wymiana progów, - 14.0 mln. Wrocław, tel. 61-47-50

FIAT 126p. 1984 r., 65 tys. km, 650 ccm, brązowy, radio, kołpaki, pokrowce, zagłówki, stan b. dobry, - 24.8 mln. Walbrzych, tel. 41-50-56

FIAT 126p. 1984 r., 650 ccm, biały, aluminiowe felgi, przyciemniane szyby, spoiler, nowa tapicerka, sportowa kierownica, nowe wahacze, przeguby, amortyzatory, łożyska, bębny i szczęki, - 30.5 mln. Wrocław, tel. 62-26-00

FIAT 126p. 1984 r., 652 ccm, benzyna, włośny, alternator, rozruchnik w stacyjce, ładny wygląd, radioodtworacz stereo + głośniki, drzwi w tapicerce, tylna szyba ogrzewana, - 25.0 mln. Wrocław, tel. 73-94-98

FIAT 126p. 1984 r., 55 tys. km, 650 ccm, czerwony, po remoncie blacharki, amortyzatory po wymianie, przyciemnione szyby, skrzynia po remoncie, - 20.0 mln. Wrocław, tel. 57-47-98, 57-24-69 do godz. 10

FIAT 126p. 1984 r., 650 ccm, pomarańczowy, po remoncie i malowaniu, nowa tapicerka, alternator, pasy bezwładnościowe, nowy akumulator, - 24.5 mln. Zabkowice Śląskie, tel. 072/15-17-90

FIAT 126p. 1984/85 r., 650 ccm, zielony, nowe kołpaki, silnik z 85r., - 20.5 mln. Wrocław, tel. 61-08-57 i 72-06-79

FIAT 126p. 1984/85 r., 67 tys. km, 650 ccm, E. biały, stan b. dobry, dużo nowych części, - 24.5 mln. Kamieniec Zabkowicki, tel. 173 280

FIAT 126p. 1984/85 r., 650 ccm, czerwony akryl, 15 tys. km po remoncie silnika, po remoncie blacharki, rozkl. siedzenia, alternator, uchylane tylne szyby, nowe sprężko, aparat zapł. i rozrząd, zadbane, - 25.0 mln. J. Krakowski, Wrocław, ul. Okulskiego 19a/600, tel. 243-683 (praca), do 14-tej

FIAT 126p. 1984/85 r., 650 ccm, pomarańczowy, siedzenia lotnicze, radioodtworacz, stan dobry, - 22.5 mln. Wrocław, ul. Grudziądzka 57/7

FIAT 126p. 1984/86 r., 46 tys. km, 650 ccm, zielony, radioodtworacz, fotele lotnicze + pokrowce, halogeny, nowe zderzaki, obrotomierz, pasy bezwładnościowe, - 27.5 mln. Iwo Bukala, 63-224 Wrocław, ul. Bzowa 46/11, tel. 61-92-26

FIAT 126p. FI. 1985 r., 70 tys. km, 650 ccm, beżowy, stan dobry, - 24.8 mln. Wrocław, tel. 22 85 02

FIAT 126p. 1985 r., 52 tys. km, 600 ccm, biały, alternator, - 21.0 mln. Janusz Habel, 55-050 Sobótka, ul. B. Prusa 6

CARCADE LEASING OPERACYJNY

- Telefony KOMÓRKOWE
- Komputery DATACOM
- Kserokopiarki SHARP
- Samochody ciężarowe w karoseriach aut osobowych
- Autobusy, ciągniki siodłowe

I WSKAZANE PRZEZ KLIENTA ŚRODKI TRWAŁE

Informacja-CARCADE Sp. z o.o. 53-314 Wrocław, Pl. Powstańców Śl. 5 (RONDÓ) tel. 68-99-53 do 56, fax. 68-99-56 kom. (0)90207836 OP950797

Wymagamy tylko: -zab. o działaln. gosp. -plac. firmowa -dowód osob. -REGON -NIP

FIAT 126p. 1981 r., 652 ccm, pomarańczowy, po remoncie blacharki, silnika i skrzyni biegów, nowy resor i szczęki ham., - 16.0 mln. D. Sergtel, 58-372 Boguszów Gorce, ul. Zeromskiego 29/4

FIAT 126p. 1981 r., 650 ccm, czerwony, siedzenia lotnicze, zadbane, - 17.2 mln. Wrocław, ul. Stawowa 11/12

FIAT 126p. 1981 r., 90 tys. km, 650 ccm, beżowy, stan dobry, - 15.0 mln. Bożena Gierczak, Pegów, gm. Oborniki Śl., ul. Główna 76

FIAT 126p. 1981 r., 40 tys. km, 600 ccm, pomarańczowy, - 12.0 mln. Kowary, woj. jeleniogórskie, tel. 18 26-65

FIAT 126p. 1981/82 r., 600 ccm, pomarańczowy, oryginalny lakier, wzmocnione hamulce, przegląd do 04.96r., stan dobry, - 13.5 mln. Strzegom, tel. 552-437

FIAT 126p. 1982 r., 5 tys. km, 650 ccm, czerwony, po remoncie blacharki, silnika i skrzyni biegów, plastikowe zderzaki, nowy lakier, radio i inne, - 25.5 mln. Świebodzice, tel. 54 25-40

FIAT 126p. 1982 r., 33 tys. km, 650 ccm, E. czerwony, zadbane, - 20.0 mln. K. Dzięgiel, 59-724 Ościecztka 36c, gm. Bolesławiec, woj. jeleniogórskie

FIAT 126p. 1982 r., 85 tys. km, 650 ccm, złoty, rozkładane fotele, oryginalny lakier, i właściciel, hak, tylna szyba ogrzewana, bagażnik dachowy i zawieszanie b. dobre, do poprawek lakierniczych, - 16.5 mln. Paweł Wozniak, Tymowa, Działek 80, gm. Ścinawa, woj. legnickie

FIAT 126p. FI. 1982 r., 105 tys. km, 650 ccm, niebieski, stan dobry, - 18.4 mln. Dariusz Frąckowak, Leśna, tel. 308, wewn. 214

FIAT 126p. 1982 r., 66 tys. km, 652 ccm, bordowy, bez wypadku, garażowany, po wymianie sprężek, stan b. dobry, pilnie, - 18.5 mln. Świdnica, tel. 52-33 18

FIAT 126p. 1982 r., 650 ccm, beżowy, stan dobry, 16.5 mln. Józef Pawłowski, Wrocław, ul. Jedności Narodowej 99/6

FIAT 126p. 1982 r., pomarańczowy, stan b. dobry, - 17.0 mln. Wrocław, tel. 21 06 53

FIAT 126p. 1982 r., czerwony, pasy bezw., plastikowe nadkole i zderzaki, zapłon elektroniczny, kołpaki, stan b. dobry, - 17.5 mln. Olsztyń, gm. Walim, woj. walbrzyskie, ul. Podlesie 14

FIAT 126p. 1985 r., 650 ccm, zielony, alternator, - 24.0 mln. Janusz Babel, 55-050 Sobótka, ul. B. Prusa 6

FIAT 126p. 1985 r., 650 ccm, płaskowy, nowe szczytli ham., kolumna kierownicza i wahacze, stan b. dobry, - 25.0 mln. Brzeg, tel. 11-74-03

FIAT 126p. 1985 r., 70 tys. km, 650 ccm, niebieski, nowy typ licznika, alternator, bagażnik dachowy, radioodtworacz, hak, stan b. dobry, - 32.0 mln. Wałbrzych, tel. 41-91-71

FIAT 126p. 1985 r., 55 tys. km, czerwony, nowe opony, stan dobry, - 22.5 mln. Adam Pawlikowski, 59-707 Krepitka 46, gm. Trzebień, woj. jeleniogórskie

FIAT 126p. 1985 r., 47 tys. km, 650 ccm, kremowy, kołpaki, pokrowce, uchylane tylne szyby, dobre opony, garażowany, stan b. dobry, - 26.5 mln. Bystrzyca Kłodzka, tel. 111-262

FIAT 126p. 1985 r., 100 tys. km, 650 ccm, beżowy, I właściciel, stan dobry, - 24.0 mln. Wrocław, tel. 65-79-03, po godz. 18

FIAT 126p. 1985 r., 65 tys. km, 650 ccm, beżowy, radio, pokrowce, nowy typ zegarów, obrotomierz, stan dobry, zadbane, - 29.0 mln. Wrocław, tel. 57-87-41, po godz. 18

FIAT 126p. 1985 r., 650 ccm, E, turkusowy, silnik 92r, rozruch w stacyjce, 4 nowe opony, - 27.0 mln. S. Mizera, 57-330 Szczytna, ul. Batorów 35/4

FIAT 126p. 1985 r., 59 tys. km, 650 ccm, jasnozielony, po wymianie sworzni zwrotnicy i rozrusznika, stan dobry, - 27.0 mln. Świdnica, tel. 52-43-95

FIAT 126p. 1985 r., pomarańczowy, stan b. dobry, - 26.3 mln. Rawicz, tel. 45-47-82

FIAT 126p. 1985 r., 65 tys. km, 652 ccm, pomarańczowy, stan b. dobry, zapłon w stacyjce, pokrowce, nowe opony, po remoncie silnika, - 23.5 mln. Janusz Becla, 55-051 Sobótka Zach., gm. Sobótka, ul. Zmorskiego 23/2

FIAT 126p. 1985 r., 25 tys. km, 650 ccm, zielono-stalowy, I właściciel, stan b. dobry, garażowany, radioodtworacz, - 28.5 mln. Wrocław, tel. 44-28-03

FIAT 126p. 1985 r., szalwowy, I właściciel, - 26.0 mln. Wrocław, tel. 57-80-70

FIAT 126p. 1985 r., 650 ccm, turkusowy, alternator, nowe opony, nowy akumulator, ogrzewana tylna szyba, - 27.7 mln. Kamieniec Zabk., tel. 17-33-03

FIAT 126p. 1985 r., 119 tys. km, 650 ccm, szalwowy, I właściciel, garażowany, zadbane, stan b. dobry, oryginalny lakier, nie wymaga napraw, - 30.0 mln. 54-126 Wrocław 10, skr. poczt. 1378

FIAT 126p. 1985 r., 650 ccm, biały, oryginalny lakier, nowe ogumienie, alternator, nowy akumulator, blacharka b. dobra, - 21.0 mln. Strzeżyn, ul. Rynek 4a/8

FIAT 126p. 1985 r., 72 tys. km, szalwowy, stan b. dobry, - 26.5 mln. Wrocław, ul. Pabianicka 10/4, w godz. 16-20

FIAT 126p. 1985 r., 99 tys. km, 650 ccm, stan b. dobry, - 30.5 mln. K. Szkarpił, 55-080 Pełcznica, gm. Kąty Wrocławskie

FIAT 126p. 1985 r., 75 tys. km, 650 ccm, E, szmaragdowo-zielony, po remoncie blacharki, silnika i skrzyni biegów, - 29.0 mln. Bolesławiec, tel. 65-47

FIAT 126p. 1985 r., 650 ccm, turkusowy, nowy lakier, akumulator, opony i resor, po remoncie silnika i skrzyni biegów, - 23.5 mln lub zamiana, Wrocław, tel. 57-22-15, po 19 tej

FIAT 126p. 1985/86 r., 76 tys. km, 650 ccm, groszkowy, lotnicze siedzenia, zapłon na kluczyk, stan karoserii b. dobry, po remoncie silnika, wymiana sprężgła, - 31.0 mln. Lubin, tel. 44-49-59

FIAT 126p. 1985/86 r., 650 ccm, czerwony, stan b. dobry, - 27.0 mln. Lubin, tel. 46-05-27

FIAT 126p. 1985/86 r., 70 tys. km, 650 ccm, E, seledynowy, po remoncie blacharki, opony na gwarancji, radio, lotnicze fotele, stan silnika b. dobry, I właściciel, - 29.5 mln. Bolesławiec, tel. 0795/82-34

FIAT 126p. 1985/86 r., 650 ccm, garażowany, zadbane, - 27.9 mln. Paczków, woj. opolskie, tel. 31-68-40

FIAT 126p. 1985/86 r., 72 tys. km, 652 ccm, pomarańczowy, garażowany, po remoncie silnika i skrzyni biegów, światła dzienne, pokrowce, bagażniki, blokada skrzyni biegów, - 27.0 mln. Jolanta Bednarek, 55-011 Słehnice k/Wrocławia, gm. Św. Katarzyna, ul. Ciepłownicza 9/7, tel. 61-30-13, wewn. 34-02, domowy

FIAT 126p. 1985/86 r., 39 tys. km, 650 ccm, E, pomarańczowy, po remoncie blacharki i lakierowaniu, nowe opony i zwrotnice, pokrowce, wersja eksportowa, - 29.5 mln. Boguszów Gorce, ul. 1. Maja 80/6, po 16 tej

FIAT 126p. 1985 r., 650 ccm, czerwony, oryginalny lakier, bez wypadku, stan dobry, - 33.0 mln. Dziecmowice, woj. wałbrzyskie, ul. Sienkiewicza 23/2

FIAT 126p. 1987 r., 74 tys. km, 650 ccm, wistnowy, alternator, nowa tablica, nawiew, rozruch w stacyjce, rozkładane siedzenia, stan b. dobry, - 37.0 mln. K. Kokoryk, 58-500 Jelenia Góra, ul. Drzymały 6/1

FIAT 126p. 1987 r., 55 tys. km, 650 ccm, czerwony, alternator, I właściciel, garażowany, rozruch w stacyjce, - 34.0 mln. R. Chniura, 58-578 Kaczorów k. Jeleniej Góry, ul. Jeleniogórska 35, tel. 121-71

FIAT 126p. 1987 r., 650 ccm, czerwony, oryginalny lakier, bez wypadku, stan dobry, - 33.0 mln. Dziecmowice, woj. wałbrzyskie, ul. Sienkiewicza 23/2

FIAT 126p. 1987 r., 74 tys. km, 650 ccm, wistnowy, alternator, nowa tablica, nawiew, rozruch w stacyjce, rozkładane siedzenia, stan b. dobry, - 37.0 mln. K. Kokoryk, 58-500 Jelenia Góra, ul. Drzymały 6/1

FIAT 126p. 1987 r., 55 tys. km, 650 ccm, czerwony, alternator, I właściciel, garażowany, rozruch w stacyjce, - 34.0 mln. R. Chniura, 58-578 Kaczorów k. Jeleniej Góry, ul. Jeleniogórska 35, tel. 121-71

FIAT 126p. 1985/86 r., 71 tys. km, 650 ccm, brązowy, zagłówki z tyłu, nowe lampy oraz żarówki H4, pokrowce, nadkola, halogeny, po remoncie skrzyni biegów, - 28.0 mln. Tomasz Lubieniecki, 57-206 Braszowice 100

FIAT 126p. 1986 r., 72 tys. km, 650 ccm, żółty, lotnicze siedzenia, nowy akumulator, konserwacja podwozia, stan dobry, - 30.0 mln. Jan Jurkiewicz, Kłodzko, tel. 24-78, wewn. 298

FIAT 126p. 1986 r., 650 ccm, żółty, 31 tys. km po remoncie silnika, ogrzewana tylna szyba, alternator, lotnicze fotele, nowe hamulce, wymienione zwrotnice, drążki i końcówki, nowa deska rozdzielcza, I właściciel, stan b. dobry, - 33.0 mln. D. Staronowski, 50-451 Wrocław, ul. Komuny Paryskiej 44/2, po g. 15

FIAT 126p. 1986 r., 650 ccm, pomarańczowy, oryginalny lakier, stan b. dobry, duża deska rozdzielcza, alternator, - 31.0 mln. Boguszów Gorce, woj. wałbrzyskie, ul. Górna 4/1 (Kuznice)

FIAT 126p. 1986 r., 64 tys. km, 650 ccm, płaskowy, pokrowce, lotnicze fotele, RM, bagażnik dachowy, uchylne szyby, atrakcyjny wygląd, stan b. dobry, - 33.5 mln. R. Jagleło, 59-700 Bolesławiec, ul. Parkowa 9/8, po 18-tej

FIAT 126p. 1986 r., 650 ccm, czerwony, po remoncie silnika, akumulator i amortyzatory na gwarancji, stan dobry, - 31.0 mln. Lubin, tel. 44-45-31

FIAT 126p. 1986 r., 650 ccm, morski, - 31.5 mln. Ścinawa, woj. legnickie, tel. 43-64-61

FIAT 126p. 1986 r., 64 tys. km, 650 ccm, szalwowy, alternator, nowy akumulator, resor, tarcza sprężgła z dociskiem, 4 amortyzatory i inne, garażowany, konserwacja, - 34.5 mln. Wrocław, tel. 55-54-19

FIAT 126p. 1986 r., 650 ccm, szalwowy, po remoncie blacharki i podzespołów, - 34.5 mln. Legnica, 605-96

FIAT 126p. 1986 r., 650 ccm, szary, deska nowego typu, pokrowce, alternator, - 25.0 mln. Lwówek Śląski, ul. E. Plater 2/3, w godz. 17-19

FIAT 126p. 1986 r., 60 tys. km, 650 ccm, biały, 28.0 mln. Halina Książczyk, 57-222 Niedźwiedz 8, gm. Ziębice

FIAT 126p. 1986 r., 60 tys. km, 650 ccm, biały, alternator, nowy akumulator, resor, tarcza sprężgła z dociskiem, 4 amortyzatory i inne, garażowany, konserwacja, - 34.5 mln. Wrocław, tel. 55-54-19

FIAT 126p. 1986 r., 650 ccm, szalwowy, po remoncie blacharki i podzespołów, - 34.5 mln. Legnica, 605-96

FIAT 126p. 1986 r., 650 ccm, szary, deska nowego typu, pokrowce, alternator, - 25.0 mln. Lwówek Śląski, ul. E. Plater 2/3, w godz. 17-19

FIAT 126p. 1986 r., 60 tys. km, 650 ccm, biały, 28.0 mln. Halina Książczyk, 57-222 Niedźwiedz 8, gm. Ziębice

FIAT 126p. 1986 r., 79 tys. km, 650 ccm, biały, alternator, wersja export, - 30.0 mln. J. Bilewicz, 48-370 Sosin 31a, gm. Paczków, tel. 346-499

FIAT 126p. 1986 r., 80 tys. km, 650 ccm, bordowy, hak, stan dobry, - 26.5 mln. Kamienica Góra, tel. 121-18

FIAT 126p. 1986 r., 31 tys. km, 650 ccm, żółty, alternator, nowe przednie zawieszenie, tylna szyba, ogrzewana, po remoncie silnika (31 tys. km), nowe hamulce (tył i przód), rej. do 05.96r, fotele lotnicze, - 30.5 mln. Dariusz Staronowski, 50-451 Wrocław, ul. Komuny Paryskiej 44/2

FIAT 126p. 1986 r., 62 tys. km, 650 ccm, szaro-zielony, stan dobry, - 30.0 mln. Leszek Jadrłowski, 54-061 Wrocław, ul. Starobielawska 67

FIAT 126p. 1986/87 r., 70 tys. km, 650 ccm, szary, I właściciel, ogrzewana tylna szyba, pasy bezwł., hak, alternator, nowe opony, halogeny dalekosiężne, - 32.0 mln. Jarosław Orzechowski, 59-220 Legnica, ul. D. Chłapowskiego 27/2

FIAT 126p. 1986/87 r., kość słoniowa, nowy lakier, RM, pasy bezwł., szerokie zderzaki, - 29.5 mln. Strzeżyn, ul. Pontatowskiego 1, tel. 0725/218-21

FIAT 126p. 1987 r., 80 tys. km, 650 ccm, niebieski, I właściciel, oryginalny lakier, bez wypadku, nowe opony, - 37.0 mln. Paczków k. Nysy, tel. 316-064

FIAT 126p. 1987 r., 88 tys. km, 650 ccm, kość słoniowa, - 32.0 mln. Nysa, tel. 336-751

FIAT 126p. 1987 r., 87 tys. km, 650 ccm, zielony, nowy akumulator, przy ciemniane szyby, nowy akumulator, stan dobry, - 35.0 mln. M. Ostanski, 59-615 Nowogrodzice, ul. Ogrodowa 6/5

FIAT 126p. 1987 r., wistnowy, stan b. dobry, pełne wyposażenie, - 38.0 mln. Wrocław, tel. 57-90-20

FIAT 126p. 1987 r., 52 tys. km, 650 ccm, czerwony, I właściciel, oryginalny lakier, nowe opony, radioodtworacz, blaupunkt, alarm, stan b. dobry, - 29.0 mln. Wrocław, ul. Borowska 32/8

FIAT 126p. 1987 r., 54 tys. km, 650 ccm, „zomo”, szeroka deska, nowe opony, rozkładane fotele, I właściciel, silnik z 93r, plastikowe nadkola, radioodtworacz Grundig, - 33.5 mln. Strzeżyn, tel. 0725/214-51

FIAT 126p. 1987 r., 35 tys. km, 650 ccm, płaskowy, stan b. dobry, garażowany, I właściciel, - 38.0 mln. Legnica, tel. 55-06-34

FIAT 126p. 1987 r., 650 ccm, czerwony, oryginalny lakier, bez wypadku, stan dobry, - 33.0 mln. Dziecmowice, woj. wałbrzyskie, ul. Sienkiewicza 23/2

FIAT 126p. 1987 r., 74 tys. km, 650 ccm, wistnowy, alternator, nowa tablica, nawiew, rozruch w stacyjce, rozkładane siedzenia, stan b. dobry, - 37.0 mln. K. Kokoryk, 58-500 Jelenia Góra, ul. Drzymały 6/1

FIAT 126p. 1987 r., 55 tys. km, 650 ccm, czerwony, alternator, I właściciel, garażowany, rozruch w stacyjce, - 34.0 mln. R. Chniura, 58-578 Kaczorów k. Jeleniej Góry, ul. Jeleniogórska 35, tel. 121-71

FIAT 126p. 1987 r., 650 ccm, czerwony, oryginalny lakier, bez wypadku, stan dobry, - 33.0 mln. Dziecmowice, woj. wałbrzyskie, ul. Sienkiewicza 23/2

FIAT 126p. 1987 r., 74 tys. km, 650 ccm, wistnowy, alternator, nowa tablica, nawiew, rozruch w stacyjce, rozkładane siedzenia, stan b. dobry, - 37.0 mln. K. Kokoryk, 58-500 Jelenia Góra, ul. Drzymały 6/1

FIAT 126p. 1987 r., 650 ccm, niebieski, - 37.0 mln. Lubin, tel. 460-566

FIAT 126p. 1987 r., 90 tys. km, po remoncie silnika, RM, stan b. dobry, - 33.0 mln. Kąty Wrocławskie, tel. 16-69-79

FIAT 126p. 1987/88 r., 50 tys. km, 650 ccm, płaskowo-zielony, stan b. dobry, konserwacja, oryginalny lakier, garażowany, - 37.5 mln. Robert Legan, 55-050 Sobótka, ul. H. Sienkiewicza 51

FIAT 126p. 1988 r., 50 tys. km, 650 ccm, alternator, ogrz. tylna szyba, zapłon w stacyjce, rozkładane fotele, dmuchawa, stan b. dobry, - 41.0 mln. Oleśnica, tel. 0647/415-67

FIAT 126p. 1988 r., 65 tys. km, zielony, - 42.0 mln. Wrocław, ul. Mińska 29/9

FIAT 126p. 1988 r., 67 tys. km, 650 ccm, czerwony, I właściciel, stan b. dobry, - 42.0 mln. Wrocław, tel. 61-96-66 i 62-73-90

FIAT 126p. 1988 r., 650 ccm, zielony, I rej. 31.12.88r., - 37.5 mln lub zamiana na starszy, Franciszek Syc, 57-223 Pomianów Dolny 16, gm. Ziębice

FIAT 126p. 1988 r., 36 tys. km, 650 ccm, popielaty, alternator, zapłon na kluczyk, ogrzewana tylna szyba, wentylator, termostat, - 42.0 mln. Lubin, tel. 46-97-05

FIAT 126p. 1988 r., 46 tys. km, 650 ccm, niebieski, stary typ deski rozdzielczej, RM, ogrzewana tylna szyba, rozkładane siedzenia, - 35.0 mln. K. Herba, 59-700 Bolesławiec, ul. Al. Wojska Polskiego 6/302

CARCADE LEASING OPERACYJNY SAMOCHODY CIĘŻAROWE W KAROSERIACH AUT OSOBOWYCH

- Renault 19, Laguna, Twingo, Clio
- Peugeot 405, 306, 106
- Ford Escort, Fiesta
- Fiat Cinquecento
- Citroen ZX, AX
- Polonez Caro

CINQUECENTO: + 260 kg

ORAZ INNE AUTA CIĘŻAROWE WSKAZANE PRZEZ KLIENTA

- Polonez Truck
- Star, Lublin
- Ford Transit
- Renault Express, Trafic, Master
- Iveco (również autobusy)
- VW itp.:

Informacja CARCADE Sp. z o.o.
53-314 Wrocław, Pl. Powstańców Śl. 5 (RONDÓ)
tel. 68-99-53 do 56, fax. 68-99-56
kom. (0)90207836 OP950793

Wymagamy tylko:
-zalicz. o działaniu gośp.
-płacz firmowa
-dowód osob.
-REGON
-NIP



FIAT 126p. 1988 r., 650 ccm, - 35.0 mln. Barkowice, woj. opolskie, ul. Bogacka 2

FIAT 126p. 1988 r., 60 tys. km, 652 ccm, granatowy, ciemne szyby, lotnicze fotele, uchylne tylne szyby, - 44.0 mln lub zamiana na zachodni. Olawa, tel. 37-064

FIAT 126p. 1988 r., 62 tys. km, 650 ccm, czerwony, rozkl. siedzenia, ogrzewana tylna szyba, garażowany, - 38.0 mln. Jerzy Antos, 48-256 Bie drzychowice 157, gm. Głogówek, tel. 37-17-95

FIAT 126p. 1988 r., 60 tys. km, 650 ccm, biały, - 40.5 mln. Wałbrzych, tel. 43-10-81

FIAT 126p. 1988 r., 40 tys. km, 650 ccm, ciemnoniebieski, stan dobry, - 38.0 mln. Trzebnica, tel. 12-16-07

FIAT 126p. 1988 r., 29 tys. km, 650 ccm, biały, - 41.0 mln. Polkowice, tel. 45-22-41

FIAT 126p. 1988 r., 650 ccm, ciemnoniebieski, stan dobry, - 38.0 mln. Wrocław, ul. Wielkopolska 20

FIAT 126p. 1988 r., 42 tys. km, 650 ccm, ciemnoniebieski, przyciemniane szyby (w natrysku), radiodzworacz, oryginalny lakier, - 39.5 mln. Wrocław, tel. 17-00-26

FIAT 126p. 1988 r., 65 tys. km, 700 ccm, jasna zielen, oryginalny lakier, - 45.0 mln. Janusz Jabłoński, 48-370 Paczków, ul. Sienkiewicza 25

FIAT 126p. 1988 r., 55 tys. km, 650 ccm, żółty, nowe opony (na gwarancji), nowy akumulator, ogrzewana tylna szyba, siedzenia lotnicze, pokrowce, nowe końcówki drążków, szeroka deska, alternator, dmuchawa, zapłon w stacyjce, pasy bezwł., kołpaki, 2 boczne lusterka, zadbane, stan b. dobry, - 39.0 mln. Miśowice 7a, woj. legnickie, tel. 58-47-97

FIAT 126p. 1989 r., 67 tys. km, 650 ccm, czerwony, RM stereo, stan dobry, - 44.0 mln. Wałbrzych, ul. 11-go Listopada 139/2

FIAT 126p. 1989 r., 65 tys. km, 703 ccm, biały, rozruch w stacyjce, RM, nadmuch, przegład do 05.96r., - 45.0 mln. M. Czajka, 58-370 Boguszów Gorce, ul. Koszynterów 89/2

FIAT 126p. 1989 r., 650 ccm, turkusowy, pokrowce, zapłon w stacyjce, - 39.8 mln. Rakowice Wielkie 51a/3, gm. Lwówek Śl.

FIAT 126p. 1988/89 r., 68 tys. km, biały, - 40.0 mln. Jelenia Góra, tel. 41-863

FIAT 126p. 1988/89 r., alternator, radio, lotnicze fotele, - 39.0 mln. Jelenia Góra, tel. 228-51, wewn. 474

FIAT 126p. 1988/89 r., 650 ccm, czerwony, rozruch w stacyjce, alternator, pasy bezwł., ogrzewana tylna szyba, radio, lotnicze siedzenia, bagażnik dachowy, H4, nadkola, - 41.8 mln. Lubin, tel. 076/44-74-52, po 17 tej

FIAT 126p. 1988/89 r., 61 tys. km, 650 ccm, E, szary, rozruch w stacyjce, dmuchawa, akumulator na gwarancji, pasy bezwł., rozkładane siedzenia, H 4, stan b. dobry, RM + głośniki, - 42.0 mln. Lubin, tel. 076/46-91-07

FIAT 126p. 1989 r., 52 tys. km, 650 ccm, khaki, I właściciel, RM, dmuchawa, hak, garażowany, bez wypadku, - 43.0 mln. Nowa Ruda, tel. 33-02

FIAT 126p. 1989 r., 44 tys. km, 650 ccm, biały, - 44.0 mln. Wałbrzych, ul. Kmicica 3

FIAT 126p. 1989 r., 58 tys. km, 703 ccm, - 57.0 mln. Grodków, woj. opolskie, ul. Sienkiewicza 64/19

FIAT 126p. 1989 r., 45 tys. km, biały, lotnicze siedzenia, RM + 4 głośniki, zapłon w stacyjce, alternator, - 46.0 mln. Wrocław, tel. 65-16-26

FIAT 126p. 1989 r., 47 tys. km, 652 ccm, beżowy, stan b. dobry, - 44.5 mln. Wałbrzych, tel. 41-86-73

FIAT 126p. 1989 r., 650 ccm, czerwony, - 45.0 mln. Lubin, tel. 44-71

FIAT 126p. 1989 r., 52 tys. km, 650 ccm, czerwony, 2 nowe opony, uchylne tylne szyby, - 49.5 mln. Wrocław, tel. 25-58-65

FIAT 126p. 1990 r., 52.0 mln. Miłecz, tel. 422-27

FIAT 126p. 1990 r., 32 tys. km, 650 ccm, biały, bez wypadku, I właściciel, star b. dobry, - 53.7 mln. Mariusz Jan z. Jęglowa, k. Strzelina, ul. Kołpowa 1/4

FIAT 126p. 1990 r., 30 tys. km, 650 ccm, żółty, bez wypadku, pasy bezwł., I właściciel, stan b. dobry, - 49.0 mln. Lwówek Śląski, tel. 20-59

FIAT 126p. 1990 r., 36 tys. km, czerwony, rozruch w stacyjce, - 49.0 mln. Oborniki Śląskie, tel. 107-121

FIAT 126p. 1990 r., 59 tys. km, 650 ccm, ciemnoczerwony, wymienione łożyska, elektron, zapłon, rozkl. siedzenia, zagłówki, alternator, stan b. dobry, - 50.5 mln. K. Kozłarczyk, 58-373 Witków, Czarny Bór 130a, tel. 485, po 16 tej

FIAT 126p. 1990 r., 40 tys. km, 650 ccm

AUTO HANDLERS

Centrum

patrz strona 27

HURTOWNIA MOTORYZACYJNA

MOTO - GAMMA

**CZĘŚCI ZAMIENNE DO FIATA 126p
I AKCESORIA**

ZAPRASZAMY W GODZ. 7³⁰-17³⁰

**WROCŁAW ul. Nyska 59/61
tel./fax 67-35-26 wew. 39**

**OFERUJEMY WYJĄTKOWO
ATRAKCYJNE CENY**

OP940269

FIAT 126p BIS. 1990 r., 37 tys. km. 703 ccm, benzyna, czerwony, tylne szyby uchylane, wycieraczka z tyłu, fotele rozkładane, radioodtwarzacz, zegarek elektr., pokrowce, oryginalny lakier, garażowany, wersja eksportowa, - 56.0 mln. Andrzej Bąk, 57-100 Strzelin, ul. Wrocławska 49/2

FIAT 126p. 1990/91 r., 50 tys. km. 650 ccm, biały, - 58.5 mln. Wrocław, tel. 57-58-69

FIAT 126p FL. 1991 r., 54 tys. km. 650 ccm, biały, fotele wysokie, po remoncie zwrotnic i zawieszenia, bez wypadku, stan b. dobry, - 60.0 mln. Wrocław, tel. 25 28 60

FIAT 126p. 1991 r., 48 tys. km. biały, - 52.0 mln. Kamienna Góra, tel. 126-60

FIAT 126p. 1991 r., 650 ccm, biały, bez wypadku, rozkładane siedzenia, alternator, zwijane pasy, dmuchawa, - 58.0 mln. Karpacz Górny, ul. Sucha 1

FIAT 126p FL. 1991 r., 49 tys. km. beżowy, roczny akumulator, rozkł. siedzenia z zagłówkami, konserwacja, zabezp. kol. alarm, pilnie, - 57.0 mln. Wrocław, tel. 72 02 59

FIAT 126p FL. 1991 r., 39 tys. km. 650 ccm, biały, tylne szyby uchylane, nadkola, konserwacja, obrotnicz, siedzenia rozkładane, - 54.0 mln. Złębice, tel. 072/19-17-36, po godz. 20

FIAT 126p SKŁADAK. 1991 r., 35 tys. km. 650 ccm, E, biały, stan dobry, - 45.0 mln. Barbara Downar, 59-400 Jawor, ul. Sikorskiego 6b/1

FIAT 126p. 1991 r., 650 ccm, biały, kubelkowe, rozkł. siedzenia, wersja export, stan idealny, - 60.0 mln. P. Garnecki, Opole, ul. 1. Maja 67/9

FIAT 126p. 1991 r., 29 tys. km. 650 ccm, czerwony, i właściciel, oglądać od 01.06.95, - 55.0 mln. Wiesław Podloch, Wrocław, ul. Dokerska 8/9 w godz. 16-18

FIAT 126p FL. 1991 r., 43 tys. km. 650 ccm, czerwony, - 57.0 mln. Legnica, tel. 257-38

FIAT 126p. 1991 r., 20 tys. km. 650 ccm, biały, i właściciel, - 58.0 mln. Wrocław, tel. 55 91 22

FIAT 126p. 1991 r., 27 tys. km. 652 ccm, biały, oryginalny przebieg, i właściciel, fotele rozkładane (wchylne, fabryczne, lotnicze), pasy bezwł., wentylator, - 58.0 mln. Kępno, tel. 0647/240-97

FIAT 126p BIS. 1991 r., 50 tys. km. 703 ccm, czerwony, zagłówki, pasy bezwł., uchylne szyby, rozkładane fotele, - 65.0 mln. Wrocław, tel. 61-93-79

FIAT 126p. 1991 r., 25 tys. km. 650 ccm, biały, i właściciel, garażowany, stan b. dobry, - 58.0 mln. Legnica, tel. 561-269

FIAT 126p. 1991 r., 47 tys. km. 650 ccm, benzyna, biały, rejestracja jako składak, po częściowym remoncie silnika, układ kierowniczy bez luzu, po regeneracji zwrotnic, nowy układ hamulcowy, - 45.0 mln. Krzysztof Chachowicz, 50 018 Wrocław, ul. Stawowa 11/6

FIAT 126p E. 1991 r., 28 tys. km. 650 ccm, czerwony, i właściciel, bez wypadku, stan b. dobry, - 58.0 mln. Wrocław, tel. 55 85 52

FIAT 126p. 1992 r., 45 tys. km. 652 ccm, czerwony, bez wypadku, zadbane, oznakowany, nowe opony, nowy akumulator, - 65.0 mln. Izabela Charska, 53 010 Wrocław, ul. Oltaszynska 31

FIAT 126p FL. 1992 r., 27 tys. km. 652 ccm, czerwony, RM, nadkola, rozkł. siedzenia, ogrzewana tylna szyba, stan b. dobry, - 68.0 mln. Paczków, woj. opolskie, tel. 077/317-185

FIAT 126p FL. 1992 r., 30 tys. km. 650 ccm, biały, pokrowce, gumowe dywaniki, konserwacja, zapłon w stacyjce, ogrzewana tylna szyba, II właściciel, pasy bezwł., garażowany, radio, stan b. dobry, - 63.0 mln. Jelenia Góra, tel. 260-66

FIAT 126p. 1992/93 r., 33 tys. km. 650 ccm, czerwony, - 63.0 mln. Jelenia Góra, tel. 510-30

FIAT 126p. 1993 r., 15 tys. km. 650 ccm, E, czerwony, i właściciel, konserwacja, nadkola, oznakowany, - 73.0 mln. Wałbrzych, tel. 252 86 do g. 15 141-10 46 po g. 15

FIAT 126p. 1993 r., 22 tys. km. 650 ccm, turkusowy, bez wypadku, i właściciel, udokumentowane pochodzenie, oznakowany, - 72.0 mln. Marek Czerwiński, Kiełczówek 8, gm. Długoleka, tel. 22-56 24

FIAT 126p. 1993 r., 29 tys. km. 650 ccm, zielony, nadkola, konserwacja, garażowany, - 75.0 mln. Boguszów-Gorce, tel. 197-01

FIAT 126p FL. 1993 r., 9 tys. km. 650 ccm, groszkowy, hak, gniazdo wtykowe, wentylator, zagłówki, 2 lusterka, garażowany, udokumentowane pochodzenie, blokada zapłonu, - 74.0 mln. M. Domaracki, 58 262 Ostroszowice, gm. Dzierżoniów, ul. Bielawska 36

FIAT 126p FL. 1993 r., 21 tys. km. 650 ccm, ciemnozielony, i właściciel, pasy bezwł., pasy na tylnych siedzeniach, garażowany, szyba tylna ogrzewana, siedzenia lotnicze, dmuchawa, - 72.0 mln. Strzegom, tel. 074/55 27 83

FIAT 126p FL. 1993 r., 20 tys. km. 650 ccm, zielony, oryginalny lakier, bez wypadku, garażowany, zadbane, i właściciel, - 81.0 mln lub zamiana na starszy, Złoty Stok, tel. 072/175-418

FIAT 126p FL. 1993 r., 20 tys. km. 650 ccm, czerwony, III pakiet, i właściciel, fotele lotnicze, szyba ogrz., - 73.0 mln. Wrocław, tel. 19 63 15

FIAT 126p. 1993/94 r., 11 tys. km. 650 ccm, czerwony, I rej. 01.94r., alternator, i właściciel, - 82.0 mln lub zamiana na większy, Opel Kadett, VW Golf II, Wschowa, tel. 065/40 42-17

FIAT 126p. 1994 r., 7 tys. km. czerwony, - 83.0 mln. Głogów, tel. 34-84-52

FIAT 126p FL. 1994 r., 11 tys. km. czerwony, bogata wersja, konserwacja, udokumentowane pochodzenie, na gwarancji, - 87.0 mln. Świebodzice, tel. 074/54-42-62

FIAT 126p. 1994 r., 19 tys. km. i właściciel, garażowany, - 76.0 mln. Wrocław, tel. 55-31-17, wewn. 28, w godz. 8-14

FIAT 126p SKŁADAK. 1995 r., 650 ccm, czerwony metallic, - 55 mln. Wrocław, ul. Kowalska 58/2

FIAT 127 p. 1974 r., 903 ccm, benzyna, czerwony, stan dobry, + dużo części zamiennych (skrzynia biegów, silnik), spoiler tylny i przedni, - 13.8 mln. Edward Malinowski, 58-400 Kamienna Góra, ul. Słowackiego 8/5

FIAT 127. 1975 r., czerwony, po remoncie blacharki i silnika, - 15.0 mln lub zamiana, Bryłówek 6, gm. Wążów, tel. 0711/313-60

FIAT 127. 1980 r., 1050 ccm, benzyna, czerwony, nowe tylne amortyzatory, rej. do 03.96r., - 24.0 mln. Lubin, tel. 44-62-95, po godz. 16

FIAT 127. 1981 r., 53 tys. km. 1050 ccm, benzyna, czerwony, przyciemnione szyby, stan b. dobry, rej. do 02.96r., - 42.0 mln. Lwówek Śląski, ul. Partyzantów 1/2, tel. 752

FIAT 127. 1982 r., 1050 ccm, srebrny metallic, 5 biegowy, dzielone siedzenia, - 52.0 mln. Szczawno Zdrój, tel. 41-91-92

FIAT 127 A. 1984 r., 66 tys. km. 1300 ccm, biały, stan dobry, - 41.0 mln. Wrocław, ul. Białowieska 41/9

FIAT 127 A. 1984 r., 99 tys. km. 1050 ccm, brązowy metallic, stan dobry, 5-biegowy, wersja brazylijska, w kraju od 5 miesięcy, - 55.0 mln. Wrocław, ul. Spizowa 20/22 m 63

FIAT 131. 1976/80 r., 120 tys. km. 1600 ccm, benzyna, złoty metallic, nowe opony, regulowana kierownica, zadbane + drugi rozbiity, zarejestrowany, instalacja gazowa na gwarancji + trzeci w częściach, ok. 40 mln. Wrocław, tel. 57-15-50, wieczorem

FIAT 131. 1979 r., 1600 ccm, centralny zamek, el. szyby, radioodtwarzacz, 5 biegowy, regulowana kierownica, pokrowce, stan b. dobry, - 35.0 mln lub zamiana na Stara 200, 28, 29, do 25 mln. Legnica, ul. Zwirki i Wigury 22/5, 20-23

FIAT 131 D. 1981 r., 2500 ccm, zielony metallic, wersja Panorama, bez tapicerki wewnętrznej, lamp. tylnych szy, brak przeglądu, polska dokumentacja, - 20.0 mln. Wałbrzych, tel. 269-16

FIAT 131. 1981 r., 1600 ccm, benzyna, czerwony, Mirafiori, 5-biegowy, pasy przednie i tylne, stan dobry, - 33.0 mln. Boguszów Gorce, tel. 19-288

FIAT 131. 1983 r., 1400 ccm, czerwony, Mirafiori, 5-biegowy, wymieniona głowica i zawory, po malowaniu, regulowana kierownica, el. szyby, nowy akumulator, garażowany, - 42.0 mln. Świdnica, tel. 53-32-06

FIAT 132 A. 1986 r., 98 tys. km. 2000 ccm, i.e., grafitowy metallic, el. ciemne szyby, spoiler, komputer, aluminiowe felgi, 4 zagłówki, stan idealny, - 110.0 mln. Lubin, tel. 44-73-54

FIAT CINQUECENTO 704. 1994 r., 6 tys. km. czarny, aluminiowe felgi, blokada skrzyni biegów, spoiler, boczne listwy, wykładzina багаżnika, RM + głośniki i inne, + 4 oryginalne koła z oponami, - 152.0 mln. Wałbrzych, tel. 43-32-25

FIAT CINQUECENTO 900. 1994 r., 10 tys. km. biały, samochód na raty, spłacony 1 rok, odsprzedam za dalsze spłaty, - 170.0 mln. Szczawno Zdrój, tel. 074/212-04

FIAT CINQUECENTO 700. 1995 r., 3 tys. km. ciemnoczerwony, - 150.0 mln lub zamiana na F126p, 87/89r. Oleśnica, tel. 14-64-68

FIAT CROMA. 1987 r., 2000 ccm, benzyna, granatowy, wspomaganie, centralny zamek, el. szyby, - 133.0 mln lub zamiana. Legnica, tel. 076/563-716, grzeźnościowy

FIAT CROMA. 1988 r., 101 tys. km. 2000 ccm, wtrysk, niebieski metallic, el. szyby, komputer, ABS, aluminiowe felgi, RM, centralny zamek, - 130.0 mln. Oleśnica, tel. 14-92-49

FIAT CROMA TDI. 1989 r., 96 tys. km. 1900 ccm, turbo D, wiśniowy metallic, 5-drzwiowy, 5-biegowy, szyberdach, centralny zamek, wspomaganie, regulowana kierownica, - 155.0 mln. M. Biernat, Przemków, tel. 076/319-137

FIAT PANDA. 1984 r., stan dobry, - 18.0 mln. Oleśnica, tel. 14-90-72, wieczorem

FIAT PANDA 45. 1985 r., 98 tys. km. 700 ccm, benzyna, czerwony, stan dobry, - 45.0 mln. Wrocław, tel. 62-85-94

FIAT REGATA 905 E. 1987 r., 40 tys. km. 1600 ccm, wtrysk, zielony metallic, możliwość spłaty w ratach przez 6 lat w Banku, - 106.0 mln lub zamiana. Wrocław, tel. 48-28-96

FIAT REGATA COMBI. 1987 r., 1900 ccm, diesel, srebrny metallic, wersja Weekend, centralny zamek, el. szyby, szyberdach, serwo, aluminiowe felgi, nie ocłony, dla ob. WNP - 3.100 DM, Wrocław, tel. 338-11, po 19-tej

FIAT RITMO. 1981 r., 84 tys. km. 1700 ccm, diesel, beżowy, 5-biegowy, stan techn. b. dobry, - 55.0 mln. W. Iwanicki, 57-220 Złębice, ul. Kościuski 1/1, po godz. 18

FIAT RITMO. 1982 r., 108 tys. km. 1500 ccm, benzyna, bordowy, - 39.0 mln. G. Chotia, 55-020 Mendłów 1, woj. wrocławskie, tel. 294, Żórawina

FIAT RITMO. 1982 r., 170 tys. km. 1700 ccm, diesel, czerwony, silnik do remontu, stan ogólny dobry, - 28.0 mln. Rawicz, tel. 065/45-41-72

FIAT RITMO. 1984 r., 161 tys. km. 1600 ccm, benzyna, grafit, moc 105 KM, regulowana kierownica, uchylane tylne szyby, 3-drzwiowy, wersja sportowa, aluminiowe felgi, - 59.5 mln. Bolesławiec, tel. 39-60

FIAT RITMO. 1984 r., 118 tys. km. 1100 ccm, biały, 2-drzwiowy, - 55.0 mln. Wrocław, tel. 57-57-58, wewn. 8, w godz. 7-16

FIAT RITMO. 1985 r., 1300 ccm, wiśniowy, radioodtwarzacz, stan b. dobry, na białych tablicach, cena 2300 DM, Wrocław, tel. 44-80-25 i 17-34-80

FIAT TEMPRA SX. 1990 r., 63 tys. km. biały, nowe aluminiowe felgi, centralny zamek, el. szyby, radio code, garażowany, pełna dokumentacja, stan b. dobry, - 190.0 mln. Wrocław, tel. 628-710

FIAT TEMPRA SX. 1991 r., 60 tys. km. 1600 ccm, wtrysk, bordowy metallic, centralny zamek, katalizator, serwo, el. szyby, komputer pokładowy, - 220.0 mln. Grodków, tel. 58-81

FIAT TEMPRA. 1991/92 r., 82 tys. km. 1900 ccm, diesel, morski metallic, bez wypadku, kupiony w salonie w Polsce, i właściciel, wspomaganie, oznakowany, regulowana kierownica, nowy akumulator, stan b. dobry, - 245.0 mln (24.500 zł) lub zamiana na tańszy, Jaworzyna Śl., tel. 074/588-596, do 20 tej

FIAT TIPO TD. 1989/90 r., 1900 ccm, el. szyby, szyberdach, lekko uszkodzony tył, cena 105 mln + clo i podatek, Oleśnica, tel. 14-45-21

FIAT TIPO. 1990 r., 80 tys. km. 1400 ccm, wtrysk, granatowy metallic, 5-biegowy, szyberdach, centralny zamek, garażowany, - 155.0 mln. Świebodzice, tel. 54-31-53, Wałbrzych 41-99 47

FIAT TIPO. 1990 r., 1929 ccm, turbo D, biały, wszystkie dodatki, - 170.0 mln. Wrocław, tel. 55-38-18

FIAT UNO SX. 1984/85 r., 120 tys. km. 1300 ccm, benzyna, jasny metallic, 5-drzwiowy, oryginalny lakier, ładny wygląd, stan dobry, - 84.0 mln. Lubin, tel. 076/44-28-29

FIAT UNO. 1986 r., 102 tys. km. 1300 ccm, wtrysk, czerwony, turbo, alarm, radioodtwarzacz, aluminiowe felgi, el. szyby, komputer, stan b. dobry, udokumentowane pochodzenie, - 96.0 mln. Wrocław, tel. 57-90-28, w godz. 16-20

CarsMot

- **autoalarmy z kodem kroczącym z antyscaningiem**

PRESTIGE

- **immobiliser**

CEL - PROTECTOR

- **blokady Mul-T-Lock**

- **elektryczne szyby**

- **zamki centralne**

ZNAKOWANIE GRATIS!

Wrocław,

ul. Warciańska 40

51-66-44

OP950370

FIAT UNO 75IE. 1987 r., 100 tys. km. 1500 ccm, wtrysk, biały, garażowany, oryginalny lakier, 5-drzwiowy, 5-biegowy, ogrzewana tylna szyba, radio, - 135.0 mln. Piotr Malak, 54-280 Ząbkowice Śląskie, ul. Ziembicka 23/4, po godz. 16

FIAT UNO. 1987 r., 85 tys. km. 1500 ccm, wtrysk, granatowy, 5-biegowy, 5-drzwiowy, radioodtwarzacz, nowe opony, ekonomizer, stan dobry, pokrowce, - 125.0 mln. Henryk Gutowski, 58-262 Ostroszowice, ul. Stawowa 6, po godz. 15, tel. 33

FIAT UNO 75IE. 1987 r., 100 tys. km. 1500 ccm, wtrysk, szary, 5-biegowy, 5-drzwiowy, ekonomizer, oryginalny lakier, stan dobry, - 132.0 mln. Jan Orłowski, 58-262 Leszno, ul. Warszawska 145/9, po godz. 17

FIAT UNO 75 ie. 1988 r., 89 tys. km. 1500 ccm, benzyna, brązowy metallic, szyberdach, 5-drzwiowy, stan b. dobry, - 130.0 mln. J. Lekczycki, 48-370 Paczków, ul. Górnicza 2A/5

FIAT UNO. 1988 r., 95 tys. km. 1300 ccm, diesel, grafit metallic, 5-biegowy, 5-drzwiowy, radioodtwarzacz, auto-alarm, stan b. dobry, - 120.0 mln. Wrocław, tel. 63-44-17

FIAT UNO. 1989 r., 70 tys. km. 903 ccm, niebieski, udokumentowane pochodzenie, - 89.0 mln. Brzeg, tel. 20-67

FIAT UNO. 1990 r., 86 tys. km. 1700 ccm, diesel, granatowy, - 145.0 mln. R. Kawalko, 49-351 Przylesie 163, gm. Olszanka

ANTYKOROZJA

samochody osobowe, dostawcze

AUTORYZACJA

Legnica, ul. Wandy 6

tel. 544-766

OP950964

FIAT UNO. 1991 r., 77 tys. km. 1400 ccm, turbo D, bordowy metallic, centralny zamek, ABS, 3-drzwiowy, stan idealny, - 155.0 mln. Cz. Zagórski, Krapkowice, woj. opolskie, tel. 661-618

FIAT UNO 45. 1993 r., 30 tys. km. 1000 ccm, srebrny metallic, 5-drzwiowy, stan idealny, - 167.0 mln. Jelenia Góra, tel. 411-60, po 16-tej

FIAT UNO FIRE. 1993 r., 23 tys. km. 1000 ccm, wtrysk, czerwony, bez wypadku, 5-biegowy, katalizator, i właściciel, reg. pasy, uchylne tylne szyby, udokumentowane pochodzenie, stan b. dobry, - 167.0 mln. Klodzko, tel. 37-03 i 25-54

FIAT UNO. 1994 r., 19 tys. km. 1700 ccm, diesel, czarny, 5-drzwiowy, - 190.0 mln. Lubin, tel. 076/42-71-65

FIAT UNO 60S. 1994 r., 31 tys. km. 1108 ccm, benzyna, biały, włoski, kupiony w salonie, gwarancja, alarm, 4-drzwiowy, stan b. dobry, - 190.0 mln. Wrocław, tel. 369-78

FORD

FORD. 1977/78 r., 136 tys. km. 1100 ccm, niebieski metallic, stan silnika b. dobry, nowe opony, blacharka i wnętrze dobre, zadbane, - 35.0 mln. E. Młynarczyk, 59-950 Polana 19, k. Ruszowa, gm. Węglińiec, woj. jeleniogórskie

FORD CABRIO. 1988 r., 1600 ccm, niebieski, na raty 6 lat przez bank, - 150.0 mln. Wrocław, tel. 48-28-96

FORD AEROSTAR. 1992 r., 70 tys. km. 3000 ccm, niebieski metallic, pełne wyposażenie, - 309.0 mln. Jarocin, tel. 062/47-14-03

FORD CAPRI. 1969 r., 1600 ccm, złoty, oryginalny w 100%, stan dobry, - 22.0 mln. Nawa Ruda, tel. 27-45

FORD CAPRI. 1971 r., 1700 ccm, czerwony, technicznie sprawny, po remoncie blacharki i lakierowaniu, stan dobry, + drugi silnik, - 25.0 mln. Wałbrzych, tel. 718-05

FORD CAPRI III. 1980 r., 125 tys. km. 2000 ccm, benzyna, biały, szyberdach, aluminiowe felgi, udokumentowane pochodzenie, stan b. dobry, - 43.0 mln. Janusz Broś, 53-010 Wrocław, ul. Buraczana 3a, po godz. 17

FORD ESCORT COMBI. 1981 r., 30 tys. km. 1600 ccm, benzyna, ciemnoniebieski metallic, po remoncie silnika, stan b. dobry, - 63.0 mln lub zamiana na Audi 80, 79/81r., Lwówek Śląski, tel. 20-56

LEASING

operacyjny samochodów osobowych dla wielu nie jest opłacalny, ale...

Leasing operacyjny samochodów dostawczych w

FORD ESCORT XR3i, 1981 r., 1389 ccm, benzyna, czarny, kubelkowe siedzenia, szyberdach, el. szyby, pełna dokumentacja, - 59.0 mln. L. Olejnik, 57-120 Wądzów, ul. Armii Ludowej 32/2

FORD ESCORT, 1981/82 r., 1600 ccm, benzyna, czerwony, nowy ukł. wydechowy, szyberdach, kubelkowe siedzenia, aluminiowe felgi, wersja sportowa, spoiler, 10 tys. km po remoncie silnika, - 65.0 mln. S. Lorenz, 58-370 Boguszów Gorce, ul. Szkolna 28/6

FORD ESCORT, 1982 r., 178 tys. km, 1300 ccm, benzyna, czerwony, stan b. dobry, pilnie, - 59.5 mln. Wrocław, tel. 72-54-29 i 73-96-67

FORD ESCORT, 1982 r., 1100 ccm, benzyna, grafitowy metalic, 4-drzwiowy, po remoncie silnika, nowe opony, radioodtworacz stereo, udokumentowane pochodzenie, stan b. dobry, - 72.0 mln. Jerzy Świdarski, Jedlina Zdrój, ul. Ogrodowa 6

FORD ESCORT, 1982 r., 1300 ccm, czerwony, - 84.0 mln. Skokowa, woj. wrocławskie, tel. 071/126-525

FORD ESCORT, 1982/83 r., 120 tys. km, 1300 ccm, szary metalic, 5-drzwiowy, nowe amortyzatory, spoiler, stan b. dobry, - 69.0 mln. Nysa, tel. 336-715

FORD ESCORT, 1983 r., 1300 ccm, beżowy, - 75.0 mln. Paczków, tel. 077/31-72-34

FORD ESCORT, 1983 r., 130 tys. km, 1300 ccm, biały, radioodtworacz, szyberdach, obrotomierz, stan dobry, zadbane, - 72.0 mln. Bolesławiec, tel. 0795/41-14, po godz. 16

FORD ESCORT, 1983 r., 125 tys. km, 1300 ccm, biały, szyberdach, radioodtworacz, obrotomierz, 5-drzwiowy, - 73.0 mln. Wrocław, tel. 48-37-62

FORD ESCORT, 1983 r., 1600 ccm, benzyna, czerwony, stan dobry, na niemieckich tablicach, cena 1450 DM. Wrocław, tel. 57-20-36

FORD ESCORT, 1983 r., 150 tys. km, 1300 ccm, biały, po remoncie silnika, nowe sprzęgło, - 45.0 mln. Wrocław, tel. 22-67-10

FORD ESCORT, 1983 r., 117 tys. km, 1300 ccm, benzyna, czerwony, radioodtworacz, po remoncie blacharki, stan b. dobry, 5-drzwiowy, szyberdach, garażowany, - 83.0 mln. Oleśnica, ul. Kilińskiego 5/3, po godz. 18

FORD ESCORT, 1983 r., 140 tys. km, 1300 ccm, benzyna, zielony metalic, nowy silnik, pokrowce, RM + głośniki, 1 właściciel, - 100.0 mln. Fr. Hrynek, 48-100 Głubczyce, ul. Zeromskiego 51, tel. 85-24-44

FORD ESCORT, 1983 r., 1300 ccm, niebieski metalic, pełna dokumentacja, szerokie zderzaki, spoiler, stan b. dobry, - 82.0 mln. Przemków, tel. 076/319-690

FORD ESCORT, 1983/84 r., 143 tys. km, 1100 ccm, czerwony, 5-drzwiowy, radioodtworacz + kolumny, stan b. dobry, udokumentowane pochodzenie, - 79.5 mln. Prusice, k. Trzebnicy, tel. 12-63-31, po godz. 13

FORD ESCORT, 1984 r., 162 tys. km, 1600 ccm, diesel, srebrny, zabezpieczenie antykradzieżowe, 5-biegowy, 3-drzwiowy, oryginalne pokrowce niemieckie, radioodtworacz, hak holowniczy, - 86.0 mln. Wrocław, tel. 55-83-43, po godz. 16

FORD ESCORT, 1984 r., 123 tys. km, 1300 ccm, benzyna, niebieski metalic, udokumentowane pochodzenie, - 79.0 mln. Wrocław, ul. Kościuszki 71/14

FORD ESCORT, 1984 r., 123 tys. km, 1300 ccm, benzyna, biały, 3-drzwiowy, pokrowce, szyberdach, hak, radioodtworacz, garażowany, stan b. dobry, - 83.0 mln. Syców, tel. 32-47

FORD ESCORT LASER, 1984/85 r., 170 tys. km, 1300 ccm, benzyna, biały, oryginalny lakier, szyberdach, stan b. dobry, udokumentowane pochodzenie, - 90.0 mln. Prusice, k. Trzebnicy, tel. 12-62-07

FORD ESCORT, 1985 r., 1588 ccm, benzyna, czerwony, inst. gazowa, stan blacharki i wnętrza b. dobry, 5-biegowy, hak, radioodtworacz, spoiler, halogeny, oznakowany, udokumentowane pochodzenie, 4-drzwiowy, - 102.0 mln. E. Baćko, Jazłwina 159, gm. Lagiewniki, woj. wrocławskie

FORD ESCORT, 1985 r., 120 tys. km, 1300 ccm, błękitny metalic, RM, szyberdach 2-stopniowy, 5-drzwiowy, stan techn. dobry, - 88.0 mln. A. Smolński, 55-035 Oborniki Śląskie, ul. Polna 10

FORD ESCORT LASER, 1985 r., 124 tys. km, 1300 ccm, benzyna, czarny, 5-drzwiowy, 5-biegowy, alarm z powiadomieniem, 2 piloty, blokada zapłonu, RM, szerokie zderzaki, - 100.0 mln. Zb. Brniak, 52-119 Wrocław, ul. 3 Maja 2b/13, po 18-tej

FORD ESCORT, 1985 r., 1600 ccm, czerwony, 5-biegowy, radioodtworacz, hak, spoiler, instalacja gazowa, pełna dokumentacja, - 105.0 mln. E. Majsa, Dzierżoniów, ul. Kościelna 17/2

FORD ESCORT, 1985 r., 120 tys. km, 1300 ccm, błękitny metalic, stan dobry, radioodtworacz, szyberdach 2-stopniowy, 5-drzwiowy, - 88.0 mln. Artur Smolński, Rościszewice, gm. Oborniki Śląskie, ul. Polna 10

FORD ESCORT, 1985 r., jasnoszary, nowe przednie zawieszanie, RM, szyberdach z żaluzją, 5-drzwiowy, stan b. dobry, - 100.0 mln. Wrocław, tel. 55-96-80

FORD ESCORT COMBI, 1985 r., 140 tys. km, 1600 ccm, burgund metalic, automatic, aluminiowe felgi, szyberdach, radioodtworacz 4 x 30 W + głośniki, kierownica sportowa, sportowy wydech, obrotomierz, - 100.0 mln. Wrocław, tel. 61-95-08

FORD ESCORT, 1985 r., 56 tys. km, 1600 ccm, diesel, czarny, 3-drzwiowy, radio, szyberdach, pokrowce, zderzaki, nowy silnik, - 102.0 mln. Głogów, tel. 076/34-55-24

FORD ESCORT COMBI, 1985/86 r., 1600 ccm, benzyna, złoty metalic, udokumentowane pochodzenie, 5-drzwiowy, 1 właściciel w kraju i w Niemczech, szyberdach, stan b. dobry, - 103.0 mln. Strzelin, tel. 0725/210-19

FORD ESCORT, 1985/86 r., 115 tys. km, 1300 ccm, biały, udokumentowane pochodzenie, stan b. dobry, radioodtworacz, - 96.0 mln. Strzelin, tel. 0725/206-31

FORD ESCORT COMBI, 1985/86 r., 1600 ccm, benzyna, złoty metalic, udokumentowane pochodzenie, 1 właściciel w kraju, szyberdach, dzielone siedzenia, stan b. dobry, - 103.0 mln. Strzelin, tel. 0725/210-19

FORD ESCORT, 1986 r., 115 tys. km, 1600 ccm, benzyna, czerwony, uszkodzony silnik (tłok), poza tym stan b. dobry, wiele nowych części, - 85.0 mln. Wrocław, tel. 57-54-26

FORD ESCORT Ghia, 1986 r., 120 tys. km, 1300 ccm, niebieski metalic, 4-drzwiowy, szyberdach, 1 właściciel, udokumentowane pochodzenie, ocłony w całości, - 106.0 mln. Strzelin, tel. 0725/211-84

TŁUMIKI Wymiana i naprawa
Walker
AMORTYZATORY
Gabriel
Do wszystkich samochodów
ul. Na Niskich Łąkach 1/3
Wrocław, tel. 335-24
Wymiana oleju.
OP950734

FORD ESCORT, 1986 r., diesel, czerwony, 3-drzwiowy, RM, stan b. dobry, na białych tablicach - 3.600 DM. Wrocław, tel. 25-57-77

FORD ESCORT, 1986 r., 137 tys. km, 1600 ccm, benzyna, grafitowy metalic, 5-drzwiowy, szyberdach, aluminiowe felgi, ABS, ocłony w całości, hak, - 115.0 mln. Piotr Gajda, Wrocław, ul. Kozanowska 32/9

FORD ESCORT, 1986/87 r., 126 tys. km, 1400 ccm, CL, niebieski metalic, ABS, katalizator, Mul-T-Lock, alarm + pilot, aluminiowe felgi, szyberdach, 5-biegowy, 4-drzwiowy, pełna dokumentacja, - 127.0 mln. Sroda Śląska, tel. 173 692

FORD ESCORT, 1987 r., 1600 ccm, diesel, granatowy, udokumentowane pochodzenie, 5-drzwiowy, 5-biegowy, stan b. dobry, - 127.0 mln. Wrocław, tel. 10-73-69, po godz. 17

FORD ESCORT, 1987 r., 100 tys. km, 1400 ccm, benzyna, srebrny metalic, 2-drzwiowy, szyberdach, spoiler, stan b. dobry, - 120.0 mln. Wrocław, tel. 51-35-17

FORD ESCORT, 1987/88 r., 95 tys. km, 1900 ccm, Pb/I, szary metalic, katalizator, automatic, wspomaganie, el. lusterka, 1 właściciel w Polsce, stan b. dobry, wersja amerykańska, - 110.0 mln. Prusice, k. Trzebnicy, tel. 12-62-03, po godz. 15

FORD ESCORT CABRIO, 1988 r., 1600 ccm, wtrysk, obniżony, - 150.0 mln. Wrocław, tel. 21-44-42

FORD ESCORT, 1988 r., 70 tys. km, 1300 ccm, benzyna, bordowy metalic, wersja amerykańska, 5-biegowy, wspomaganie, katalizator, stan b. dobry, - 108.0 mln. Wrocław, tel. 62-47-80

FORD ESCORT, 1989 r., 70 tys. km, 1300 ccm, czarny, szyberdach, bogate wyposażenie, pełna dokumentacja, stan b. dobry, - 145.0 mln. Wschowa, tel. 065/40-13 07

FORD ESCORT, 1989 r., 48 tys. km, 1600 ccm, benzyna, biały, centralny zamek, el. szyby, szyberdach, - 145.0 mln. Wrocław, tel. 51-94-27, wieczorem

FORD ESCORT, 1989 r., 78 tys. km, 1300 ccm, benzyna, czerwony, 2-drzwiowy, 5-biegowy, szyberdach, udokumentowane pochodzenie, sprowadzony z Niemiec, ocłony, - 140.0 mln. Kudowa Zdrój, tel. 66-19-12

FORD ESCORT LX, 1989 r., 63 tys. km, 1300 ccm, wtrysk, czerwony metalic, wersja USA, el. pasy, radio, wspomaganie, el. lusterka, klimatyzacja, - 143.0 mln. Brzeg, tel. 077/55-26

FORD ESCORT, 1989 r., 63 tys. km, 1300 ccm, niebieski metalic, udokumentowane pochodzenie, 1 właściciel w Polsce od 94r, 4-drzwiowy, szyberdach, 5-biegowy, - 149.0 mln. Paczków, woj. opolskie, tel. 31-73-46

FORD ESCORT XR3, 1989/90 r., 105 tys. km, 1600 ccm, biały, skóry, ABS, el. szyberdach, wszystkie dodatki, sprowadzony w całości, - 210.0 mln lub zamiana. Wrocław, tel. 55-91-22

FORD ESCORT, 1990 r., 76 tys. km, 1789 ccm, diesel, biały, 4-drzwiowy, 5-biegowy, welurowa tapicerka, - 165.0 mln. Wschowa, tel. 065/40-20-55

FORD ESCORT XR3, 1990 r., 104 tys. km, 1600 ccm, wtrysk, czarny, alarm, centralny zamek, el. szyby, ABS, aluminiowe felgi, el. regul. reflektory, szyberdach, katalizator, pełna dokumentacja, - 169.0 mln. Bytom Odrzański, woj. zielonogórskie, tel. 210

FORD ESCORT LX, 1990 r., 62 tys. km, 1900 ccm, wtrysk, granatowy, katalizator, aut. pasy, spoiler, liczne dodatki, - 163.0 mln. Wałbrzych, tel. 41-16-30

FORD ESCORT, 1990 r., 50 tys. km, 1800 ccm, diesel, biały, - 152.0 mln. Wrocław, tel. 61-02-20

FORD ESCORT, 1990 r., 119 tys. km, 1400 ccm, wtrysk, biały, katalizator, szyberdach, el. regul. świateł, 1 właściciel, udokumentowane pochodzenie, - 143.0 mln. Kłodzko, tel. 24-17

FORD ESCORT COMBI, 1990 r., 99 tys. km, 1600 ccm, benzyna, biały, + inst. gazowa, 5-drzwiowy, 5-biegowy, pełna dokumentacja, - 154.0 mln. Wałbrzych, tel. 074/41-42-76

FORD ESCORT COMBI, 1990 r., 70 tys. km, 1600 ccm, wtrysk, niebieski metalic, katalizator, szyberdach, centralny zamek, aluminiowe felgi, pełna dokumentacja, - 195.0 mln. Tomasz Święcicki, Wałbrzych, tel. 41-83-85

FORD ESCORT, 1991 r., 6 tys. km, 1400 ccm, benzyna, czerwony, 5-drzwiowy, 5-biegowy, szyberdach, do malowania lewy błotnik i drzwi, - 170.0 mln. Jelenia Góra, tel. 133-708, wieczorem

FORD ESCORT, 1991 r., 90 tys. km, 1800 ccm, diesel, czerwony, centralny zamek, szyberdach, - 198.0 mln. Namysłów, tel. 10-26-80

FORD ESCORT CLX, 1991 r., 51 tys. km, 1400 ccm, biały, nowy typ maski, centralny zamek, welurowa tapicerka, el. światła, szyberdach, radio „FORD”, katalizator, - 207.0 mln lub zamiana na tańszy. Oborniki Śląskie, tel. 10-10-64

FORD ESCORT CLX, 1992 r., 25 tys. km, 1800 ccm, 16V, granatowy, 105 KM, 3-drzwiowy, katalizator, serwo, regulowana kierownica i reflektory, szyberdach, centralny zamek, pełna dokumentacja, - 238.0 mln. Bystrzyca Kłodzka, tel. 072/112-180, po 16-tej

FORD ESCORT III, 1992 r., 2000 ccm, wtrysk, niebieski metalic, bez wypadku, wersja sportowa, szyberdach, centralny zamek, ABS, na białych tablicach, cena 8500 DM. Wrocław, tel. 10-71-38

FORD ESCORT, 1992 r., 46 tys. km, 1300 ccm, benzyna, biały, el. szyby, szyberdach, centralny zamek, - 233.0 mln lub zamiana. Brzeg Dolny, tel. 197-132

FORD ESCORT, 1992 r., 50 tys. km, 1300 ccm, benzyna, czerwony, kupiony u dealera, oznakowany, alarm, katalizator, 5-drzwiowy, stan idealny, - 235.0 mln. Kłodzko, tel. 25-81, w godz. 7-15 (praca)

FORD ESCORT III, 1992/93 r., 28 tys. km, 1600 ccm, 16V, własny, wtrysk, bez wypadku, 4-drzwiowy, centralny zamek, szyberdach, wycieraczka z tyłu, cena 9500 DM. Wrocław, tel. 10-71-38

FORD ESCORT, 1993 r., 40 tys. km, 1300 ccm, benzyna, czerwony, 5-drzwiowy, centralny zamek, alarm + pilot (z powiadomieniem), RM Panasonic, hak, - 255.0 mln. Strzelin, tel. 0725/21-078

FORD ESCORT COMBI, 1993 r., 1900 ccm, czerwony, alarm, automatyczne pasy, sprowadzony z USA, - 280.0 mln. Szklarska Poręba, tel. 17-22-14

FORD ESCORT, 1993/94 r., 51 tys. km, 1800 ccm, biały, szyberdach, centralny zamek, stan b. dobry, - 250.0 mln. Kazimierz Przybylski, Jelenia Góra, tel. 229-81, do 15-tej i 247-91, po 15-tej

FORD ESCORT, 1994/95 r., 1600 ccm, 16V, czarny metalic, uszkodzony tył i przód, wersja Success, wiele dodatków, przebieg 820 km, - 220.0 mln. Wrocław, tel. 61-55-26448-10-18, wieczorem

FORD FIESTA, 1980 r., 126 tys. km, 935 ccm, benzyna, czerwony, RM Blaupunkt, ogrzewana tylna szyba + wycieraczka, nowy ukł. wydechowy, bez wypadku, stan b. dobry, - 45.0 mln. Kazimierz Odega, Kowary, woj. jeleniogórskie, tel. 18-27-10, do 16-tej

FORD FIESTA, 1981/82 r., 87 tys. km, 1100 ccm, benzyna, czerwony, sprowadzony w 91r w całości, nowe opony i sprzęgło, stan dobry, - 54.0 mln. Lubin, tel. 076/44-28-29

FORD FIESTA, 1983 r., 1100 ccm, białe tablice, cena 10 mln. Głogów, tel. 076/311-002

FORD FIESTA, 1983/84 r., 120 tys. km, 935 ccm, benzyna, biały, 3-drzwiowy, RM, kolumny, garażowany, zadbane, stan techn. b. dobry, - 75.0 mln. E. Przybyłowicz, 58-506 Jelenia Góra, ul. Paderewskiego 18/35, po 18-tej

FORD FIESTA XR2, 1984 r., 1600 ccm, stan b. dobry, na białych tablicach, - 1.100 DM. Zielona Góra, tel. 25-38-41

FORD FIESTA, 1984 r., 97 tys. km, 935 ccm, benzyna, jasnozielony, zadbane, bez wypadku, pełna dokumentacja, - 83.0 mln. Maria Ilnicka, 58-560 Jelenia Góra, ul. Juszczaka 18b

FORD FIESTA, 1985 r., 170 tys. km, 1600 ccm, diesel, szary, 3-drzwiowy, hak, nowe opony, 5-biegowy, stan b. dobry, - 65.0 mln. Antoni Ziemba, 57-220 Ziębice, ul. Stawowa 1

AUTO HAND
Centrum
patrz strona 27

FORD FIESTA, 1991 r., 70 tys. km, 1100 ccm, wtrysk, bordowy, ABS, szyberdach, el. szyby, centralny zamek, el. regulacja świateł, katalizator, - 162.0 mln. Rawicz, tel. 51-86

FORD FIESTA, 1991 r., 1100 ccm, wtrysk, bordowy metalic, 5-biegowy, 5-drzwiowy, katalizator, RM, - 165.0 mln. Wschowa, tel. 065/40-15-77

FORD FIESTA XR2i, 1991 r., 1600 ccm, wtrysk, el. szyby, aluminiowe felgi, - 157.0 mln. Zgorzelec, tel. 520-71

FORD FIESTA, 1991 r., 42 tys. km, 1800 ccm, diesel, biały, 3-drzwiowy, - 175.0 mln. Legnica, tel. 076/54-50-64

FORD FIESTA, 1991 r., 15 tys. km, 1100 ccm, wtrysk, srebrny metalic, bogate wyposażenie, szyberdach, centralny zamek, el. szyby, - 168.0 mln. Leszno Wilk., tel. 065/20-16-52

FORD FIESTA, 1991 r., 1100 ccm, biały, zadbane, 2-drzwiowy, alarm, stan b. dobry, - 170.0 mln. Wrocław, tel. 44-52-35

FORD FIESTA, 1991/92 r., 48445 km, 1100 ccm, wtrysk, niebieski metalic, udokumentowane pochodzenie, 1 właściciel w kraju i w RFN, 5-drzwiowy, katalizator, radioodtworacz, stan b. dobry, - 168.0 mln. Strzelin, tel. 0725/210-19

FORD FIESTA IC, 1991/92 r., 48 tys. km, 1100 ccm, benzyna, niebieski metalic, udokumentowane pochodzenie, 1 właściciel w kraju i w Niemczech, 5-drzwiowy, katalizator, el. regul. świateł, stan b. dobry, - 168.0 mln. Strzelin, tel. 0725/210-19

FORD FIESTA CLX, 1992 r., 56 tys. km, 1100 ccm, wtrysk, srebrny metalic, regul. pasów i świateł, obrotomierz, rozkł. fotele, - 172.0 mln. Chojnów, tel. 18-89-46

FORD FIESTA CL, 1992/93 r., 36 tys. km, 1100 ccm, czerwony, katalizator, 5-biegowy, przywieziony w całości, stan b. dobry, - 178.0 mln. Wrocław, tel. 61-30-13, wewn. 34-26, w godz. 19-21

FORD FIESTA, 1993 r., 36 tys. km, 1800 ccm, diesel, biały, 3-drzwiowy, - 185.0 mln. Zgorzelec, tel. 520-71

FORD FIESTA, 1994 r., 16 tys. km, 1800 ccm, diesel, biały, zielone szyby, spoiler, radio, - 235.0 mln lub zamiana na tańszy. Kępno, tel. 0647/228-86

auto części
SKLEP - KOMIS
ul. Łęczycza 9, 53-632 Wrocław
tel./fax (071) 55-27-54
NOWY SKLEP
ul. Komandorska
/w estakadzie PKP/
tel. 68 52 39
FORD
OSOBOWE
DOSTAWCZE
OP950790

Matronik
CHŁODNICE
aluminiowo-plastikowe
ZDERZAKI
atrapy, lampy
NAPRAWA I SKUP
ul. Wagonowa 1, 53-609 Wrocław
tel. (071) 562-002
OP950752

FORD FIESTA, 1985 r., 134 tys. km, 1600 ccm, diesel, czerwony, stan b. dobry, - 92.0 mln. Chobienia, tel. 076/439-548

FORD FIESTA, 1985/86 r., 90 tys. km, 1600 ccm, diesel, czerwono-złoty, stan b. dobry, - 105.0 mln. Oława, tel. 345-86

FORD FIESTA XR2, 1987 r., 115 tys. km, 1600 ccm, czarny, sportowy model, spoiler, halogeny, 5-biegowy, - 108.0 mln lub zamiana. Duszniki Zdrój, tel. 296

FORD FIESTA, 1989 r., 73 tys. km, 1100 ccm, benzyna, czerwony, RM, bez wypadku, pełna dokumentacja, stan b. dobry, - 140.0 mln. Wschowa, tel. 065/40-28-99

FORD FIESTA, 1990 r., 79 tys. km, 1600 ccm, diesel, szary metalic, 5-biegowy, 5-drzwiowy, oznakowany, - 155.0 mln. Bolesławiec, tel. 0795/82-98, po godz. 18

POWAŻNA FIRMA TRANSPORTOWA oferuje:
- przewozy samochodów z Niemiec, z rozbiórką
- pomoc w załatwianiu formalności celnych od A-Z
Wyszukujemy na zamówienie samochody osobowe i dostawcze po atrakcyjnych cenach!
Zamówienia prosimy kierować pod nr telefonu;
(0728) 41-889,
w godz. 17⁰⁰-20⁰⁰
OP950985

EURO AMERICAN CENTER CAR
Serwis samochodów AMERYKAŃSKICH I ZACHODNIO-EUROPEJSKICH.
Centrum naprawy skrzyń automatycznych i manualnych - remonty silników
elektronika - naprawa systemów wtryskowych
KOMIS SAMOCHODOWY SAMOCHODÓW AMERYKAŃSKICH I ZACHODNIO-EUROPEJSKICH NOWYCH I UŻYWANYCH
SKUP SAMOCHODÓW ORAZ SKUP I SPRZEDAŻ CZĘŚCI NOWYCH I UŻYWANYCH
Wrocław, ul. Gałczyńskiego 29
tel. 68-72-20, czynne 9⁰⁰ - 18⁰⁰
OP950764

DIAGNOSTYKA, MECHANIKA BLACHARSTWO SAMOCHODOWE NA "PŁYCIĘ"
SKLEP CZĘŚCI ZAMIENNYCH - SPECJALNOŚĆ:
Ford **MAZDA**
dostawy cotygodniowe
"WAMAR" - AUTO SERWIS
Wrocław, ul. Mydlana 46, tel./fax 48-43-13
OP940088

AUTOHANDL

Centrum

patrz strona 27

FORD GRANADA, 1976 r., 1700 ccm, popielaty, hak, nowy ukł. wydechowy, bez korozji, duży bagażnik, 20.0 mln lub zamiana, Wrocław, tel. 57-22 15, po 19 tej

FORD GRANADA, 1978 r., 1700 ccm, aktualny przegląd techniczny, fej w kraju, doszczętnie rozbity, 10.0 mln, W. Szczepaniak, 58 304 Walbrzych, ul. Andersa 102 (Biały Kamień)

FORD GRANADA, 1978 r., 130 tys. km, 1981 ccm, benzyna, biały, stan dobry, w ciągłej eksploatacji, przegląd do 10.04.96r., 33.0 mln, Jarosław Bujak, 55 108 Stedlec, Pasikarowice, gm. Długoleka, ul. Wrocławska 4a

FORD GRANADA, 1978 r., 2000 ccm, V6, wiśniowy, stan dobry, oryginalny lakier, 47.0 mln, Wrocław, tel. 73 96 89

FORD GRANADA, 1979 r., 120 tys. km, 2000 ccm, benzyna, biały, po remoncie silnika, stan dobry, 35.0 mln, Świdnica, tel. 074/52 56 40

FORD GRANADA, 1980/81 r., 2000 ccm, V6, srebrny metalic, aluminiowe felgi, nowy lakier, wspomaganie kierownicy i ham., hak, amperomierz, obrotomierz, stan b. dobry, 44.0 mln, R. Paszkowski, 57 220 Złobice, tel. 294, grzeźnośląski

FORD MONDEO, 1993 r., 20 tys. km, 2000 ccm, wtrysk, 16V, bordowa perla, klimatyzacja, ABS, elektronika, 388.0 mln, Arkadiusz Tabarski, 56 206 Czechnów, gm. Bojanowo, tel. 065/43 69 85

FORD MONDEO, 1994 r., 12 tys. km, 1600 ccm, wtrysk, 16V, granatowy metalic, kupiony w salonie, na gwarancji, airbag, Mul T Lock, RM, 410.0 mln lub zamiana na tańszy, 4 drzwkowy, Wrocław, tel. 25 37 41, właściciel

FORD MONDEO, 1994 r., 42 tys. km, 1600 ccm, 16V, morski metalic, gaz, bez wypadku, sprawdzony w całości, wszystkie dodatki, pełna dokumentacja, 420.0 mln lub zamiana na tańszy, Wschowa, tel. 065/40 15 75, po godz. 20

FORD MONDEO, 1994/95 r., 3 tys. km, 1800 ccm, 16V, niebieski metalic, ABS, wspomaganie, regulowana kierownica, serwo, 2 poduszki powietrzne, 398.0 mln, Leszno, tel. 065/20 65 90 lub 20 86 51

FORD ORION, 1987 r., 90 tys. km, 1600 ccm, diesel, złoty metalic, stan idealny, 162.0 mln, Opole, tel. 090/35 11 80, komórkowy

FORD ORION, 1988 r., 1600 ccm, diesel, i właściciel, 5 biegowy, RM Blaupunkt + kpl. głośników, 163.0 mln, J. Ciba, Opole, tel. 077/55 60 41, wewn. 285

FORD ORION, 1988 r., 1600 ccm, diesel, złoty metalic, i właściciel, 5 biegowy, RM Blaupunkt, 163.0 mln lub zamiana z dopłatą, Opole, tel. 077/537 501

FORD ORION, 1990 r., 72 tys. km, 1800 ccm, diesel, biały, 5 biegowy, szyberdach, hak, el. antena, 185.0 mln lub zamiana na busa, Wschowa, tel. 065/40 27 66

FORD ORION, 1992 r., 22 tys. km, 1400 ccm, benzyna, zielony metalic, szyberdach, 5 biegowy, 240.0 mln, Wschowa, tel. 048/404 800

FORD ORION, 1992 r., 57 tys. km, 1400 ccm, wtrysk, szary metalic, katalizator, centralny zamek, szyberdach, el. lusterka, welurowa tapicerka, stan techn. idealny, 218.0 mln, Prochowice, tel. 584 909

FORD PROBE, 1993 r., 31 tys. km, 2200 ccm, benzyna, srebrny, sprowadzony z Kanady w maju 95r, luksusowe wyposażenie, 355.0 mln, Klodzko, tel. 27 42

FORD PROBE SE, 1994 r., 22 tys. km, 2000 ccm, 16V, biały, autom. el. szyby, el. lusterka, centralny zamek, el. światła, klimatyzacja, komputer, wtrysk, katalizator, Cruise Control, radioodtwarzacz, regulowana kierownica i inne, 420.0 mln, Wrocław, tel. 55 76 58

FORD SCORPIO, 1986 r., 112 tys. km, 2000 ccm, wtrysk, błękitny metalic, ABS, serwo, centralny zamek, dzielone siedzenia, na białych tablicach, cena 4700 DM, Stronie Śl., tel. 14 16 11

FORD SCORPIO, 1986 r., 1800 ccm, kremowy, stan b. dobry, 140.0 mln, Wrocław, tel. 57 21 38, rano

FORD SCORPIO, 1986 r., 135 tys. km, 2000 ccm, wtrysk, malinowy metalic, ABS, centralny zamek, regulowana kierownica, hak, wspomaganie, radio + 4 głośniki, nowe opony Michelin, dzielone siedzenia, 123.0 mln, Głogów, tel. 35 35 92

FORD SCORPIO, 1987 r., 75 tys. km, 2000 ccm, benzyna, „wanilia”, wymaniana silnika w 94r, ABS, regulowana kierownica, katalizator, radio, aluminiowe felgi, 135.0 mln, Bożex, na Armezyńska, Kudowa Zdrój, tel. 072/66 13 28

FORD SCORPIO, 1987 r., Kupię z podatkiem VAT do 170 mln, Wrocław, tel. 72-32 58, 72-32 59, 55 22 97

FORD SCORPIO, 1988/89 r., 117 tys. km, 2000 ccm, srebrny metalic, ABS, el. szyby, szyberdach, serwo, regulowana kierownica, radio + equalizer Boster (Kenwood), stan b. dobry, 153.0 mln, Dariusz Banach, Brzeg, ul. Piastowska 48/12

FORD SCORPIO, 1989 r., 100 tys. km, 2400 ccm, V6, seledynowy, ABS, szyberdach, centralny zamek, aluminiowe felgi, welurowa tapicerka, el. szyby, el. lusterka, pełna dokumentacja, 195.0 mln, Legnica, tel. 54 49 50

FORD SCORPIO, 1991 r., 146 tys. km, 2000 ccm, wtrysk, ciemnozielony metalic, bez wypadku, bogate wyposażenie, odbiór w Gorliż, stan idealny - 7.800 DM, Lwówek Śląski, tel. 21 67

FORD SCORPIO SEDAN, 1992 r., 120 tys. km, 2100 ccm, EF1, biały, nowy model, wykończenie w drewnie, klimatyzacja, ABS, ogrzewana przednia szyba, radio, immobilizer, 330.0 mln, Kamienna Góra, tel. 0798/54 81 4 komórkowy 090/380 311

FORD SIERRA GL, 1983 r., 1 tys. km, 1600 ccm, złoty metalic, 4 drzwkowy, 5 biegowy, RM, centralny zamek, hak, po remoncie silnika (na dotarcie), I rej. w 91r., opłacony, za rejestrowany, garazowany, stan idealny, 115.0 mln, Wrocław, ul. Włoszajska 13a

FORD SIERRA, 1983 r., 123 tys. km, 2000 ccm, benzyna, niebieski metalic, 72.0 mln, Cieszków, woj. wrocławskie, tel. 217

FORD SIERRA COMBI, 1983 r., 160 tys. km, 2300 ccm, diesel, stan b. dobry, 80.0 mln, Wrocław, ul. Nyska 27/4

FORD SIERRA COMBI, 1983 r., 100 tys. km, 2300 ccm, diesel, niebieski metalic, GL, 5 biegowy, wspomaganie, szyberdach, stan dobry, na białych tablicach, cena 3200 DM, Wrocław, tel. 67 08 49 w godz. 8 18, 63 87 23

FORD SIERRA Ghia, 1983 r., 167 tys. km, 2000 ccm, srebrny metalic, centralny zamek, el. lusterka, podgrzewane siedzenia, komputer, szyberdach, alarm Bosch, wspomaganie, 85.0 mln lub zamiana na tańszy, do 130 mln, Wrocław, tel. 24 93 40

FORD SIERRA, 1983 r., 17 tys. km, 2300 ccm, diesel, czarny, po remoncie silnika, nowy akumulator, radio odtwarzacz, opony - stan dobry, 85.0 mln lub zamiana na tańszy (50 mln), Wrocław, tel. 24 29 39, po godz. 20

FORD SIERRA, 1983 r., 1600 ccm, błękitny metalic, katalizator, centralny zamek, welurowa tapicerka, stan b. dobry, 77.0 mln, Wrocław, tel. 44 67 88

FORD SIERRA, 1983 r., 128 tys. km, 1600 ccm, benzyna, niebieski metalic, hak, szyberdach, RM, 5 biegowy, zagłówki przednie i tylne, 80.0 mln, Nysa, tel. 33-61 44

FORD SIERRA, 1983 r., 2000 ccm, benzyna, niebieski metalic, aluminiowe felgi, przyciemniane światła, oryginalny sprzęt RTV, atrakcyjny wygląd, 5 biegowy, stan b. dobry, 77.0 mln, Lubin, tel. 44 22 62

FORD SIERRA Ghia, 1983 r., 139 tys. km, 2000 ccm, ciemnobrazowy, komputer, el. szyby, lusterka, centralny zamek, szyberdach, stan b. dobry, 90.0 mln, I. Głeczek, 63 842 Pudziszki, gm. Krobła, ul. Szkolna 2a/19

FORD SIERRA, 1983 r., 192 tys. km, 1600 ccm, brazowy metalic, 75.0 mln, Józef Florek, 48 151 Goliniszewice 13, gm. Głubczyce, tel. 85 39 23

FORD SIERRA COMBI, 1983/84 r., 90 tys. km, 1600 ccm, benzyna, szary metalic, 78.0 mln, Walbrzych, tel. 252 94

FORD SIERRA GLD, 1983/84 r., 128 tys. km, diesel, grafitowy metalic, stan b. dobry, akumulator na gwarancji, 5 drzwkowy, 5 biegowy, szyberdach, hak, radioodtwarzacz, el. antena, spoiler, udokumentowane pochodzenie, 95.0 mln, Oleśnica, tel. 14 91 74

FORD SIERRA, 1984 r., 73 tys. km, 2000 ccm, benzyna, niebieski metalic, 3-drzwkowy, szyberdach, nowe opony, hamulce, sprężelko i akumulator, 2 x alarm prod. zachodniej, stan b. dobry, 95.0 mln, Kluczbork, tel. 18-11-59

FORD SIERRA, 1984 r., 190 tys. km, 2300 ccm, diesel, czerwony, 5-drzwkowy, 5-biegowy, 87.0 mln, Nowa Sól, tel. 0688/761 64

FORD SIERRA COMBI, 1985 r., 160 tys. km, 2300 ccm, diesel, biały, wspomaganie kierownicy, szyberdach, hak, 105.0 mln, Kowary, tel. 18-28-08

FORD SIERRA COMBI, 1985 r., 2300 ccm, diesel, biały, stan techn. dobry, stan silnika b. dobry, 106.0 mln, Legnica, tel. 61-660

FORD SIERRA COMBI, 1985 r., 153 tys. km, 2300 ccm, beżowy, garazowany, szyberdach, pełna dokumentacja, stan idealny, 125.0 mln, Jan Kuras, 58 100 Świdnica, ul. Sikorskiego 12

FORD SIERRA LASER, 1985 r., 130 tys. km, 1600 ccm, złoty metalic, oryginalny lakier, stan b. dobry, 95.0 mln lub zamiana z dopłatą, Walbrzych, tel. 41 89 79

FORD SIERRA, 1985 r., 2000 ccm, benzyna, złoty metalic, stan dobry, na niemieckich tablicach, cena 2000 DM, Wrocław, tel. 57 20 36

FORD SIERRA COMBI, 1985 r., 157 tys. km, 2300 ccm, diesel, biały, szyberdach, hak, niemalowany, udokumentowane pochodzenie, 110.0 mln, Grodków, tel. 077/15 53 40, po godz. 17

FORD SIERRA, 1987/88 r., 129 tys. km, 1600 ccm, benzyna, biały, centralny zamek, garazowany, w kraju od 91r., zadbane, pełna dokumentacja, 119.0 mln, R. Urbański, Polkowice, tel. 48 42 15 do g. 14 1 47 46-83 po g. 14

FORD SIERRA, 1988 r., 84 tys. km, 1600 ccm, złoty metalic, liftback, 5-drzwkowy, centralny zamek, oryginalny szyberdach, ocłony w całości, zadbane tapicerka, 132.0 mln, Legnica, tel. 54-70-81, w godz. 18-20

FORD SIERRA, 1988 r., 72 tys. km, 1800 ccm, benzyna, srebrny, na niemieckich tablicach, 5-biegowy, 5-drzwkowy, szyberdach, spoiler, cena 5300 DM, Namysłów, tel. 10-15-20

FORD SIERRA SEDAN, 1988 r., 94 tys. km, 2000 ccm, GT, granatowy, 4-drzwkowy, 5-biegowy, serwo ham., el. szyby, nowe opony, oryginalny 2-stopniowy szyberdach, ocłony w całości, zadbane, pełna dokumentacja, 160.0 mln, D. Stachurski, 58-314 Walbrzych, ul. Hetmańska 26/8, po 16 tej

FORD SIERRA, 1988 r., 65 tys. km, 1600 ccm, benzyna, metalic, centralny zamek - 5.500 DM + clo, Wrocław, ul. Jeżowska 8 (Stabłowice)

FORD SIERRA SEDAN, 1988 r., 1800 ccm, katalizator, szyberdach, automatic, regulowany fotel, stan b. dobry, 144.0 mln, Nowa Sól, tel. 0688/78-536

FORD SIERRA, 1988 r., 98 tys. km, 2300 ccm, diesel, biały, pełna dokumentacja, wspomaganie kier., centralny zamek, szyberdach, i właściciel, 148.0 mln, Jemielnica, woj. opolskie, tel. 077/632 548

FORD SIERRA SEDAN, 1988 r., 2000 ccm, wtrysk, srebrny metalic, bez wypadku, stan b. dobry, centralny zamek, aluminiowe felgi, szyberdach, wspomaganie, na białych tablicach, cena 4600 DM, Wrocław, tel. 10-71-38

FORD SIERRA, 1988 r., 66 tys. km, 2000 ccm, benzyna, biały, centralny zamek, katalizator, 5 biegowy, szyberdach, stan idealny, 149.0 mln, Klodzko, tel. 39-81

FORD SIERRA COMBI, 1988/89 r., 120 tys. km, 2000 ccm, Pb/, niebieski, hak, relingi dachowe, szyberdach, reg. wysokość siedzenia kierowcy, 143.0 mln, Wrocław, tel. 63-50-27, po godz. 19

FORD SIERRA SEDAN, 1989 r., 104 tys. km, 2300 ccm, diesel, czerwony, aluminiowe felgi, szyberdach, centralny zamek, el. szyby, nowe opony, 159.0 mln, Wschowa, tel. 065/40-21-62, po godz. 19

FORD SIERRA DOHC, 1989 r., 102 tys. km, 2000 ccm, benzyna, 16V, biały, katalizator, komputer, 150.0 mln, E. Jurczak, 56 100 Wołów, ul. Poznańska 8

FORD SIERRA, 1989 r., 80 tys. km, 1800 ccm, benzyna, biały, i właściciel, radio, 5 biegowy, stan b. dobry, na białych tablicach, cena 5800 DM, Brzeg Opolski, tel. 077/16-55-45

FORD SIERRA XL, 1989 r., 97 tys. km, 1800 ccm, bordowy, szyberdach, katalizator, 5-biegowy, w kraju od pół roku, 5 drzwkowy, udokumentowane pochodzenie, 161.0 mln, Ostrów Wlkp., tel. 064/38 43-50

FORD SIERRA COMBI, 1989 r., 100 tys. km, 2000 ccm, benzyna, czerwony, ABS, centralny zamek, relingi dachowe, ocłony w całości, 185.0 mln, Opole, tel. 090/35 11 80, komórkowy

FORD SIERRA CLX, 1990 r., 89 tys. km, 2000 ccm, wtrysk, czerwony, szyberdach, regulowana kierownica, siedzenia Recaro, 180.0 mln, Świdnica, tel. 52-49 32

FORD SIERRA DOHC, 1990 r., 51 tys. km, 2000 ccm, wtrysk, biały, złączone szyby, centralny zamek, welur, wspomaganie, el. szyby, el. lusterka, 120 PS, udokumentowane pochodzenie, spoiler, 185.0 mln, Syców, tel. 21 34

FORD SIERRA TD, 1990 r., 86 tys. km, 1800 ccm, turbo D, niebieski metalic, centralny zamek, szyberdach, el. szyby, welur, hak, 180.0 mln, Siechnice k. Wrocławia, tel. 116 485

FORD SIERRA DOHC, 1990 r., 50 tys. km, 2000 ccm, wtrysk, biały, szyberdach, el. szyby, el. lusterka, centralny zamek, welur, moc 120 KM, stan b. dobry, serwo, 185.0 mln, A. Rzemiek, 56 500 Syców, ul. Kaliska 12b

FORD SIERRA, 1990/91 r., 85 tys. km, 2900 ccm, wtrysk, V6, czarny, aluminiowe felgi, szyberdach, ABS, el. szyby, el. lusterka, komputer, welurowa tapicerka, centralny zamek, katalizator, 230.0 mln, Chojnów, tel. 076/188-685, po godz. 20

FORD SIERRA CLX, 1990/91 r., 93 tys. km, 2000 ccm, wtrysk, DOHC, granatowy metalic, wspomaganie, katalizator, szyberdach, centralny zamek, i właściciel, pełna dokumentacja, stan idealny, 205.0 mln lub zamiana na F120p, Radków 158, k/ Klodzka, od 7-17

FORD SIERRA SEDAN, 1990/91 r., 36 tys. km, 2000 ccm, wtrysk, granatowy, DOHC, 4x4, centralny zamek, regulowana kierownica i pasy, szyberdach, 173.0 mln, Jelenia Góra, tel. 315-88

FORD SIERRA XR4i, 1990/91 r., 41 tys. km, 2000 ccm, biały, DOHC, ABS, wspomaganie, szyberdach, el. szyby, el. lusterka, aluminiowe felgi, + kpl. opon zimowych z felgami, katalizator, komputer, 219.0 mln, Wrocław, tel. 65-26 04

FORD SIERRA COMBI, 1991 r., 107 tys. km, 2000 ccm, DOHC, ciemnoniebieski, centralny zamek, szyberdach, ABS, wspomaganie, hak, RM, relingi dachowe, 190.0 mln, Dzierżonów, tel. 074/31-01-84

PLACE, PARKINGI DROGI DOJAZDOWE z prasowanej kostki betonowej

Przedsiębiorstwo Drogowe "BRUKAR"

Wrocław, tel. 62-87-87

OP950528

FORD SIERRA, 1984 r., 94 tys. km, 2000 ccm, benzyna, niebieski, 2 drzwkowy, stan b. dobry, na białych tablicach - 45 mln, Lwówek Śląski, tel. 21 77, grzeźnośląski

FORD SIERRA COMBI, 1984 r., 2300 ccm, diesel, czerwony, stan dobry, 5-biegowy, szyberdach, hak, radioodtwarzacz, akumulator na gwarancji, nowe amortyzatory, 5 drzwkowy, 92.0 mln, Jelez Laskowice, tel. 1/616-34

FORD SIERRA XR4i, 1984 r., 167 tys. km, 2800 ccm, benzyna, grafitowy metalic, el. lusterka, el. szyby, szyberdach, aluminiowe felgi, wspomaganie, stan b. dobry, 115.0 mln, Olawa, tel. 387 64

FORD SIERRA, 1984 r., 170 tys. km, 1600 ccm, złoty metalic, 2 drzwkowy, 80.0 mln, Kudowa Zdrój, tel. 072/66 18 62

FORD SIERRA, 1984 r., kawowy metalic, stan b. dobry, 94.0 mln, Paczków, woj. opolskie, tel. 31 71 40

FORD SIERRA COMBI, 1984 r., 160 tys. km, 1600 ccm, benzyna, niebieski, dużo dodatków, stan b. dobry, 43.0 mln, Walbrzych, tel. 074/779 12

FORD SIERRA, 1985 r., 1600 ccm, granatowy metalic, gaznik, szyberdach, żaluzje (dach i tylna szyba), hak, radioodtwarzacz z autowersem, kolumny, 4 biegowy, 92.0 mln, Wrocław, tel. 51 97 68

FORD SIERRA, 1985/86 r., 65 tys. km, 1600 ccm, benzyna, biały, hak, radio, szyberdach, 99.0 mln, Dzierżonów, tel. 31 26 38

FORD SIERRA LASER, 1985/86 r., 120 tys. km, 2300 ccm, diesel, biała perla, ocłony w całości, udokumentowane pochodzenie, bez wypadku, spollery, atrakcyjny wygląd, zadbane, 5 biegowy, nowe wtryskiwacze, pompa po regeneracji, 111.0 mln, Tomasz Niepolomski, 58 372 Boguszów-Gorce, ul. Górna 12

FORD SIERRA, 1986 r., 120 tys. km, 2800 ccm, V6, stwy metalic, 5-drzwkowy, wspomaganie kier., centralny zamek, szyberdach, aluminiowe felgi, el. szyby, 125.0 mln, Lubin, tel. 44-73-01

FORD SIERRA, 1986 r., 130 tys. km, 1800 ccm, benzyna, niebieski metalic, centralny zamek, szyberdach, 4-drzwkowy, stan idealny, na białych tablicach - 4.500 DM, Lubin, tel. 076/44 55-27

FORD SIERRA, 1986 r., 2000 ccm, beżowy metalic, na białych tablicach, stan b. dobry, cena 4700 DM, Wrocław, tel. 57 04 22

FORD SIERRA, 1986 r., 135 tys. km, 2300 ccm, benzyna, kremowy, stan b. dobry, na białych tablicach, cena 4900 DM, Klodzko, ul. Kromera 1

FORD SIERRA, 1986 r., 85 tys. km, 2300 ccm, brazowy metalic, hak, szyberdach, aluminiowe felgi, radio Forda, 3 lata nie eksploatowany, garazowany, pełna dokumentacja, centralny zamek, 128.0 mln, Świębodzice, tel. 074/54 03 22, proszę Andrzej

FORD SIERRA, 1986/87 r., 2000 ccm, perłowy metalic, centralny zamek, benzyna+gaz, stan b. dobry, na białych tablicach, cena 4500 DM, Wrocław, tel. 44 80 25 121 80 04

FORD SIERRA, 1987 r., 100 tys. km, 2000 ccm, wtrysk, czerwony, 3-drzwkowy, udokumentowane pochodzenie, atrakcyjny wygląd, 130.0 mln lub zamiana na droższy, Sierra Sedan, Mercedes 190, Opel, Wrocław, tel. 51 32 12

FORD SIERRA, 1987 r., 129 tys. km, 2300 ccm, diesel, czerwony, 3-drzwkowy, 130.0 mln, Głogów, tel. 33 97 73

FORD SIERRA, 1987 r., 2000 ccm, wtrysk, stalowy metalic, stan b. dobry, 124.0 mln, Lubin, tel. 076/44-52 21

FORD SIERRA, 1987/88 r., 118 tys. km, 1600 ccm, benzyna, bordowy metalic, oryginalny lakier, 2 drzwkowy, katalizator, pełna dokumentacja, 128.0 mln, Legnica, tel. 54 45-28

**JEDEN LEKARZ!
JEDEN PRAWNIK!
JEDEN WARSZTAT!**

**CAR SERVICE USATM
AUTO-CZĘŚCI Q**

- NAPRAWA:**
- SILNIKÓW
 - SKRZYŃ AUTOMATYCZNYCH
 - SKRZYŃ MANUALNYCH
 - ZAWIESZEŃ
 - WYMIANA AMORTYZATORÓW
 - UKŁ. HAMULCOWYCH, ICHŁODNICZYCH
 - WYMIANA OLEJI I FILTRÓW
 - UKŁ. WTRYSKOWYCH
 - ELEKTRYKA, ELEKTROMECHANIKA

- CZĘŚCI:**
- BLACHY, SZYBY
 - KPL. NAPRAWCZE DO SKRZYŃ
 - AMORTYZATORY USA! *GABRIEL*
 - AKUMULATORY USA! *FIVE STARS*
 - EL. WYSTROJU I ELEKTRYCZNE
 - FILTRY I OLEJE
 - USZCZELKI
 - ŁOŻYSKA TIMKEN

NISKIE CENY I RABATY DLA WARSZTATÓW!!!
WROCLAW - RADWANICE, ul. Piastowska 4, tel. 117-142 od 8⁰⁰ do 17⁰⁰

FORD SIERRA SEDAN, 1991 r., 87 tys. km. 1800 ccm, turbo D, biały, zielone szyby, - 210.0 mln. Wrocław, tel. 73-74-34 (praca) i 57-68-53 (dom)
FORD SIERRA, 1991 r., 70 tys. km. 1600 ccm, wtrysk, czarny, 5-drzwiowy, szyberdach, bez wypadku, stan idealny, - 210.0 mln. Prochowice, tel. 584-886

FORD SIERRA COMBI, 1991 r., 65 tys. km. 2000 ccm, wtrysk, DOHC, czarny metalic, centralny zamek, wspomaganie, szyberdach, regulowana kierownica, bagażnik na 2 rowery, pełna dokumentacja, opłacony, - 210.0 mln. Izabela Chmura, Międzyrzecze, gm. Strzegom, woj. walbrzyskie, tel. 55-11-05

FORD SIERRA COMBI, 1991 r., 106 tys. km. 2000 ccm, wtrysk, DOHC, niebieski, centralny zamek, ABS, wspomaganie, szyberdach, hak, radio, 4x4, relingi, sprowadzony w całości, - 185.0 mln. Nysa, tel. 077/33-64-54

FORD SIERRA SEDAN, 1991/92 r., 39 tys. km. 2000 ccm, wtrysk, srebrny metalic, radio + 4 głośniki, aluminiowe felgi, szyberdach, centralny zamek, wspomaganie, w kraju od 3 miesięcy, zadbane, katalizator, alarm na pilota, welurowa tapicerka, - 245.0 mln. Wrocław, tel. 51-54-81

FORD SIERRA COMBI, 1992 r., 113 tys. km. 1800 ccm, turbo D, czerwony, centralny zamek, wspomaganie, szyberdach, relingi, roleta, tylne zagłówki, radio, welur, ocłony w całości, - 228.0 mln. Legnica, tel. 076/604-09

FORD SIERRA SEDAN, 1992 r., 40 tys. km. 1600 ccm, benzyna, srebrny metalic, dużo dodatków, - 245.0 mln lub zamiana na busa, możliwość sprzedaży na raty, Zmigród, tel. 07285/33-69

FORD SIERRA COMBI, 1992 r., 50 tys. km. 2000 ccm, diesel, OHC, biały, szyberdach, aluminiowe felgi, stan b. dobry, - 260.0 mln. Legnica, tel. 35-05-06

FORD SIERRA COMBI, 1992 r., 30 tys. km. 2000 ccm, benzyna, złoty, stan b. dobry, - 255.0 mln. Chojnów, tel. 188-355

FORD SIERRA COMBI, 1992 r., 56 tys. km. 1800 ccm, turbo D, perlowo-zielony, 5-biegowy, centralny zamek, szyberdach, ABS, serwo, regulowana kierownica, aluminiowe felgi, el. lusterka, - 238.0 mln. Wschowa, tel. 065/40-35-11

FORD TAUNUS, 1973 r., 1600 ccm, benzyna, czerwony, stan b. dobry, po remoncie blacharki w 94r, dobre opony, przegląd do 01.01.96r., - 31.0 mln. Ziębice, tel. 19-19-91

FORD TAUNUS, 1977 r., 46 tys. km. 1600 ccm, granatowy, szyberdach, pasy tylne, welurowa tapicerka, ogrzewana tylna szyba, wymienione amortyzatory, radiodzwarcacz, stan dobry, - 26.0 mln. Wrocław, tel. 21-20-29, po godz. 16

FORD TAUNUS, 1978 r., 1300 ccm, granatowy, 4-drzwiowy, i zapasowy silnik, - 18.0 mln lub zamiana na Fiat 126p albo Wartburga combi. B. Kuwałek, 59-600 Lwówek Śląski, Pluczk Dolne 78a/6

FORD TAUNUS, 1978 r., 120 tys. km. 1600 ccm, benzyna, biały, i właściciel, 2-drzwiowy, nowe opony, amortyzatory, ukł. wydechowy, pełna dokumentacja, zadbane wnętrze, stan b. dobry, - 45.0 mln. Lubin, tel. 46-90-99

FORD TAUNUS, 1979 r., 85 tys. km. 1600 ccm, czerwony, i właściciel w kraju, technicznie sprawny, pełna dokumentacja, + dużo części, - 35.0 mln. Chojnów, tel. 187-053

FORD TAUNUS, 1979 r., 120 tys. km. 1600 ccm, OHC, czerwony, z Urzędu Celnego, pełna dokumentacja, stan dobry, + drugi na część, - 32.0 mln. A. Ostrowski, Siedlecin k. Jeleniej Góry, tel. 137-459

FORD TAUNUS COMBI, 1979/80 r., 1600 ccm, + zapasowe wszystkie drzwi i szyby, koła, alternator, rozrusznik, - 30.0 mln. M. Kabała, 58-500 Jelenia Góra, ul. Lwówecka 35/9

FORD TAUNUS COMBI, 1980 r., 115 tys. km. 1600 ccm, benzyna, czerwony, RM, hak, nowe teleskopy, - 45.0 mln. Mirosław Juszczyk, Jelenia Góra, tel. 260-70, po 17-tej

FORD TAUNUS, 1980/91 r., 1596 ccm, benzyna, granatowy, 2-drzwiowy, szyberdach, RM, aluminiowe felgi, stan b. dobry, - 44.0 mln lub zamiana. H. Skóra, 59-600 Lwówek Śląski, ul. Krawczyńskiego 6/1

FORD TAUNUS COMBI, 1981 r., 55 tys. km. 1600 ccm, benzyna, czerwony, stan b. dobry, na białych tablicach, - 18 mln. Boguszów Gorce, ul. Kossaka 23

FORD TAUNUS, 1981 r., 1600 ccm, benzyna, 4-drzwiowy, stan dobry, - 47.0 mln. Chojnów, tel. 188-379, po godz. 20

FORD TAUNUS, 1981 r., 87 tys. km. 1600 ccm, benzyna, złoty metalic, szyberdach, hak holowniczy, radiodzwarcacz „FORD” stereo, nadkola, garażowany, żaluzje, stan b. dobry, - 48.0 mln. Wrocław, tel. 63-72-27

FORD TAUNUS LX, 1986 r., 3200 ccm, benzyna, V6, biały, katalizator, automatic, klimatyzacja, el. szyby, lusterka i fotele, centralny zamek, tempomat, - 130.0 mln. Jelenia Góra, ul. Przybyszewskiego 10, tel. 076/234-92

FORD TAUNUS LX, 1986 r., 114 tys. km. 3000 ccm, wtrysk, V6, beżowy, serwo, katalizator, klimatyzacja, tempomat, el. szyby i lusterka, aluminiowe felgi, regulowana kierownica, - 130.0 mln. Lubin, tel. 076/44-78-57

FORD TAUNUS, 1989 r., 80 tys. km. 3000 ccm, wtrysk, czarny, sadioodzwarcacz, 5-biegowy, szyb., - 260.0 mln. Wrocław, tel. 55 19 15

FORD WINDSTAR, 1995 r., 10 tys. km. 380 ccm, niebieski metalic, ABS, klimatyzacja, regulowana kierownica, tempomat, el. ciemne szyby, centralny zamek, - 649.0 mln. Lubin, tel. 076/42-83-48, Robert

HONDA

HONDA ACCORD, 1985 r., 100 tys. km. 1800 ccm, wtrysk, srebrny metalic, katalizator, automatic, - 82.0 mln. Wrocław, ul. Leszczyńska 7

HONDA ACCORD, 1991 r., 100 tys. km. 2000 ccm, grafitowy metalic, - 240.0 mln. Wrocław, tel. 11-80-89

HONDA ACCORD DOHC, 1991 r., 105 tys. km. 2000 ccm, wtrysk, 16V, perlowo-wisniowa, ABS, el. szyby, el. lusterka, el. otwierany dach, el. regulowane siedzenia, serwo, regulowana kierownica, 5-biegowy, katalizator, - 258.0 mln. Wschowa, tel. 065/40-21-62, po godz. 19

HONDA ACCORD, 1992 r., 38 tys. km. 2200 ccm, beżowy metalic, wszystkie dodatki, ABS, klimatyzacja, el. szyby, szyberdach, kompakt, poduszka powietrzna, - 380.0 mln. Oleśnica, tel. 14-29-53

HONDA ACCORD, 1992 r., 37 tys. km. 2200 ccm, beżowy metalic, ABS, klimatyzacja, centralny zamek, el. szyby, szyberdach i lusterka, airbag, RM + CD, - 380.0 mln. S. Mazur, 56-400 Oleśnica, Smolna 66

HONDA ACCORD IS, 1993 r., 61 tys. km. 2000 ccm, 16V, morski metalic, b. dużo dodatków, - 440.0 mln. Oleśnica, tel. 14-45-09

HONDA ACCORD, 1994 r., 2000 ccm, DOHC, czarny metalic, 5-biegowy, ABS, katalizator, wersja obniżona, - 220.0 mln. Lubin, tel. 42-62-07

HONDA CIVIC, 1986 r., 130 tys. km. 1300 ccm, benzyna, brązowy metalic, - 88.0 mln. Walbrzych, tel. 41-77-54

HONDA CIVIC, 1987 r., 189 tys. km. 1500 ccm, 12V, niebieski metalic, 4WD, katalizator, radio, 5-drzwiowy, - 134.0 mln. D. Talarowski, 64-142 Wilkowiec, ul. Kolejowa 4, tel. 065/34-13-79

HONDA CIVIC, 1988 r., 125 tys. km. 1600 ccm, czerwony, - 165.0 mln. Szewce, k. Wrocławia, tel. 10-71-66 i 11-86-91

HYUNDAI

- sprzedaż części
 - naprawy powypadkowe
 - samochody używane i uszkodzone
 - sprzedaż, kupno
- AUTOSERWIS - SAKOWICZ**
Wrocław, tel. 25-33-71
OP940224

HONDA CIVIC, 1988/89 r., 88 tys. km. 1300 ccm, 16V, grafit metalic, aluminiowe felgi, katalizator, alarm, zadbane, - 154.0 mln. Wrocław, tel. 21-42-52 i 21-31-07

HONDA CIVIC, 1991 r., 80 tys. km. 1600 ccm, czerwony, - 175.0 mln. Wrocław, tel. 11-80-89

HONDA CIVIC, 1992 r., 29 tys. km. 1300 ccm, 16V, czerwony, el. reflektory, katalizator, radiodzwarcacz, 3-drzwiowy, udokumentowane pochodzenie, stan b. dobry, - 258.0 mln. Leszno, tel. 065/20-50-44

HONDA CIVIC ESI, 1992 r., 44 tys. km. 1600 ccm, benzyna, czerwony, serwo, centralny zamek, el. szyby, el. dach, el. lampy, katalizator, el. lusterka, 4 zagłówki, regulowana kierownica, udokumentowane pochodzenie, 3-drzwiowy, - 265.0 mln. Legnica, tel. 076/56-14-66

HONDA CIVIC, 1993 r., 30 tys. km. 1500 ccm, 16V, zielony metalic, wersja Canada, regulowana kierownica, poduszka powietrzna, katalizator, aluminiowe felgi, alarm, ABS, - 290.0 mln. Świebodzice, tel. 54-17-32

HONDA CIVIC, 1993 r., 27 tys. km. 1300 ccm, czerwony, szyberdach, el. regulowane światła, stan b. dobry, książka przeglądów, - 265.0 mln. Legnica, tel. 54-64-90 lub 272-92

HONDA CIVIC, 1994 r., 3 tys. km. 1500 ccm, wtrysk, czerwony, 5-drzwiowy, el. szyby, klimatyzacja, raty 6 lat przez bank, - 350.0 mln. Wrocław, tel. 48-28-96, wewn. 5

HONDA CONCERTO, 1991 r., 45 tys. km. 1600 ccm, 16V, czerwony, katalizator, wtrysk, wspomaganie, centralny zamek, el. szyby, el. lusterka, el. dach, nie składak, dużo innych dodatków, udokumentowane pochodzenie, - 215.0 mln. Środa Śląska, tel. 071/17-38-35

HONDA CONCERTO, 1992 r., 58 tys. km. 1500 ccm, wtrysk, grafitowy metalic, centralny zamek, komputer, katalizator, el. reg. reflektorów, radiodzwarcacz, wspomaganie, - 220.0 mln. Wrocław, tel. 61-02-20

HONDA CONCERTO, 1992 r., 58 tys. km. 1500 ccm, wtrysk, grafitowy metalic, centralny zamek, komputer, katalizator, el. reg. reflektorów, radiodzwarcacz, wspomaganie, - 220.0 mln. Wrocław, tel. 61-02-20

PHU AUTOWIL

50-382 Wrocław, ul. Szczepnicka 44
tel./fax 21-88-77
części do samochodów
produkcji japońskiej
Hurt - Detal
Zamówienia indywidualne
Warsztaty - rabat OP940061
Partner PZU S.A.

HONDA CONCERTO, 1992 r., 73 tys. km. 1500 ccm, zielony, centralny zamek, serwo, katalizator, - 258.0 mln. Jan Ścibor, Walbrzych, ul. Wrocławska 142a/3

HONDA CONCERTO, 1993 r., 18 tys. km. 1500 ccm, wtrysk, srebrny metalic, szyberdach, - 230.0 mln. Wrocław, ul. Leszczyńska 7

HONDA PRELUDE, 1986/87 r., 138 tys. km. 2000 ccm, 16V, biały, stan b. dobry, obniżony, aluminiowe felgi, el. szyberdach, el. szyby, otwierane światła, dodatki w drewnie (kierownica i inne), - 140.0 mln. Bolesławiec, tel. 0795/88-88

HONDA PRELUDE EX, 1988 r., 115 tys. km. 2000 ccm, wtrysk, niebieski metalic, serwo, ABS, komputer pokładowy, welurowa tapicerka, el. szyberdach, rej. w kraju od 03.95r., pełna dokumentacja, stan b. dobry, - 175.0 mln. Legnica, tel. 076/56-38-21, wieczorem

HONDA PRELUDE, 1991 r., 67 tys. km. 2000 ccm, wiśniowy, el. szyberdach, centralny zamek, wspomaganie, obniżony, aluminiowe felgi, spoiler, el. antena, „sportowy wydech”, książka serwisowa, - 209.0 mln. Świebodzice, tel. 54-08-32, po godz. 18

HYUNDAI

HYUNDAI LANTRA, 1992 r., 21 tys. km. 1800 ccm, biały, klimatyzacja, 5-biegowy, wspomaganie i regulowana kierownica, centralny zamek, el. lusterka, radio, - 220.0 mln. Wrocław, tel. 090/34-14-32

HONPOL

Części zamienne
i akcesoria
do samochodów
japońskich.
Wrocław, ul. Hauke Bossaka 20
tel. 071/44-56-34
OP950725

HYUNDAI LANTRA GLSi, 1992/95 r., 48 tys. km. 1500 ccm, wtrysk, srebrny metalic, el. szyby, el. dach, el. antena, centralny zamek, el. reg. światel, regulowana kierownica i pasy, welurowa tapicerka, dzielone siedzenia, wspomaganie, - 225.0 mln. M. Konopiński, Wrocław, tel. 55-79-32, w godz. 8-16

HYUNDAI LANTRA, 1993 r., 11 tys. km. 1800 ccm, czarny, klimatyzacja, wspomaganie kier., regulowana kierownica, centralny zamek, el. lusterka, radio, - 245.0 mln. Wrocław, tel. 090/34-14-32

HYUNDAI PONY GLS, 1992 r., 45 tys. km. 1500 ccm, biały, centralny zamek z pilota, alarm, el. szyby, kupiony w Polsce, bez wypadku, radiodzwarcacz + 4 głośniki, - 225.0 mln. Olawa, tel. 13-77-58, po godz. 20

HYUNDAI SONATA, 1992 r., 88 tys. km. 2000 ccm, wtrysk, granatowy, katalizator, RM, - 225.0 mln. Wrocław, tel. 071/48-91-88

LADA

LADA 2106, 1979/80 r., 27 tys. km. 1500 ccm, wrzosowa, po remoncie blacharki i silnika, - 30.0 mln. W. Komarnicki, Miłogostowice 14, k/ Legnicy

LADA 2106, 1979/80 r., 27 tys. km. 1500 ccm, wrzosowy, po remoncie blacharki i silnika, - 30.0 mln. W. Komarnicki, Miłogostowice 14, k/Legnicy

LADA, 1980 r., 1500 ccm, jasnopielata, stan b. dobry, - 32.0 mln lub zamiana, Edward Zonenberg, 58-372 Boguszów Gorce, ul. Reymonta 12/14

LADA SL, 1980 r., 71 tys. km. 1500 ccm, czerwony, po remoncie silnika (20 tys. km.), - 23.5 mln. Bogdan Topa, 50-525 Wrocław, ul. Gliniana 43/11

LADA 2105, 1984 r., 4 tys. km. 1300 ccm, benzyna, niebieski, po remoncie silnika, zadbane, - 44.0 mln. Jan Gęstór, 57-330 Szczytna, ul. Bobrownicka 12

LADA 2107, 1984 r., 85 tys. km. 1500 ccm, na francuskich tablicach, cena 2000 USD, Wrocław, tel. 63-63-31 i 57-71-21

LADA 2106, 1984 r., 85 tys. km. 1600 ccm, benzyna, kość słoniowa, po remoncie blacharki, szyberdach, - 37.0 mln. Legnica, tel. 590-069

LADA COMBI, 1985 r., - 1.900 USD oraz Lada z 80r. - 1.300 USD. Oborniki Śląskie, ul. Poniatowskiego (hotel)

LADA 2105, 1985 r., 75 tys. km. 1200 ccm, czerwona, nadkola, garażowany, sprowadzony z Belgii w 91r, pełna dokumentacja, - 50.0 mln. D. Stomal, 57-411 Ratno Dolne 21, gm. Radków

LADA 2107, 1986 r., 68 tys. km. 1300 ccm, kość słoniowa, - 65.0 mln. H. Panowicz, 58-540 Karpacz, ul. Nadrzeczna 4/1, tel. 865

LADA 21072, 1986 r., 10 tys. km. 1300 ccm, beżowy, po remoncie silnika, udokumentowane pochodzenie, nowy gaźnik, pompa wodna, zawieszenie przednie tylne, łożyska przednie, pompa hamulcowa, stan dobry, - 69.0 mln. Stronie Śl., tel. 240, grzeźniostwoy

LADA 2104, 1986 r., 1500 ccm, brązowy, COMBI, 5-biegowy, hak, - 60.0 mln. Boguszów Gorce, ul. Słowackiego 21/4, tel. 197-89, grzeźniostwoy

LADA, 1986 r., 70 tys. km. 1500 ccm, - 65.0 mln. Paczków, tel. 077/31-72-34

LADA 2107, 1986 r., 130 tys. km. 1300 ccm, ciemnoniebieska, pokrowce, hak, wersja belgijska, - 65.0 mln. B. Madetko, 57-320 Polanica Zdrój, ul. Fabryczna 9/11/9, tel. 938

LADA 2108, 1987 r., 81 tys. km. 1300 ccm, czerwona, 5-biegowa, wersja francuska, kubelkowe siedzenia, II właściciel w kraju, pełna dokumentacja, - 72.0 mln. Walbrzych, tel. 41-99-84, po 16-tej

LADA 2107, 1988 r., 42 tys. km. 1300 ccm, czerwona, wersja fińska, RM, alarm, nadkola, konserwacja, b. dobrze utrzymany, - 82.0 mln. Wrocław, tel. 51-56-88

LADA 2107, 1988 r., 60 tys. km. 1300 ccm, benzyna, czerwony, - 70.0 mln. Wrocław, tel. 321-03

LADA 2107, 1988 r., 65 tys. km. 1300 ccm, biała, stan dobry, - 69.0 mln. Świdnica, tel. 53-18-90

LADA 2107, 1988 r., 67 tys. km. 1300 ccm, czerwony, stan dobry, - 65.0 mln. Brzeg, Dolny, tel. 19-70-22, po godz. 15

LADA, 1989 r., 46 tys. km. 1300 ccm, biała, lotnicze fotele, zadbane, garażowana, - 85.0 mln. Kudowa Zdrój, tel. 662-556

LADA 2107, 1989 r., 1500 ccm, niebieski, - 78.0 mln. Wrocław, tel. 72-86-82

LADA 2107, 1989 r., 92 tys. km. 1500 ccm, błękitna, wersja fińska, hak, - 79.5 mln. Lubin, tel. 076/44-67-52

LADA SAMARA 2108, 1987 r., 78 tys. km. 1300 ccm, beżowy, na francuskich tablicach, cena 2700 USD, Wrocław, tel. 63 63 31 i 57-71-21

LADA SAMARA, 1987 r., 78 tys. km. 1500 ccm, biały, szyberdach, zadbane, garażowany, - 72.0 mln lub zamiana na 4-drzwiowy, może być tańszy, Wrocław, tel. 11-71-87, po godz. 19

LADA SAMARA, 1987 r., na francuskich tablicach, - 2.400 USD. Oborniki Śląskie, ul. Poniatowskiego (hotel)

LADA SAMARA, 1988 r., 32 tys. km. 1300 ccm, czerwona, na białych tablicach, dla obywatela WNP, - 4000 DM. Z. Pokojarczyk, 58-320 Walim, ul. Kościuszki 11

LADA SAMARA, 1989 r., 68 tys. km. 1300 ccm, czerwony, 5-biegowy, radio, wersja belgijska, - 89.0 mln. Krzysztof Sierpiński, 49 300 Brzeg, ul. Morcinka 9/10

LADA SAMARA, 1989 r., 68 tys. km. 1300 ccm, niebieski, stan b. dobry, garażowany, kupiony w Polsce, 4 nadkola, 4 nowe opony, wersja fińska, - 99.0 mln. Klodzko, tel. 31-51, wewn. 416

LADA SAMARA, 1989 r., 1300 ccm, czerwony, na białych tablicach, cena 4900 DM, Wrocław, tel. 57-04 22

LADA SAMARA 2108 GL, 1991 r., 32 tys. km. 1100 ccm, srebrny metalic, spoiler, stan b. dobry, aluminiowe felgi, na francuskich tablicach, cena 105 mln. Wrocław, tel. 57-71-21

LADA SAMARA, 1992 r., 48 tys. km. 1500 ccm, biały, 5-drzwiowy, 5-biegowy, RM kieszeniowy, - 120.0 mln. Klodzko, tel. 43-35

LANCIA

LANCIA DEDRA TDI, 1993 r., 67 tys. km. 2000 ccm, turbo D, ciemny, klimatyzacja, drewno, aluminiowe felgi, pełna reg. elektr., skóra, - 350.0 mln. Wrocław, tel. 72 63-18

LANCIA PRISMA, 1990 r., 10 tys. km. 2000 ccm, wtrysk, 16V, czarny metalic, wersja Integrals, turbo, wszystkie dodatki (oprócz skóry i ABS-u), bez wypadku, UWAGA - nie używany, stan b. dobry - 190 mln + clo i podatek. Wrocław, tel. 638-986

LANCIA THEMA i.e. T, 1987/88 r., 134 tys. km. 2000 ccm, turbo, zielony metalic, 165 PS, radio, serwo, szyberdach, el. lusterka, szyby, katalizator, klimatyzacja, regulowana kierownica, aluminiowe felgi, stan b. dobry, - 170.0 mln. M. Ludwig, 56-100 Wołów, woj. wrocławskie, ul. Pułaskiego 19

MAZDA

MAZDA 121, 1991 r., 31 tys. km. 1400 ccm, wtrysk, 16V, niebieski metalic, stan b. dobry, - 196.0 mln. Z. Krysiak, 63-910 Miejska Górka, ul. Kościelna 2, tel. 334

MAZDA 121 LX, 1993/94 r., 12 tys. km. 1400 ccm, 16V, zielony metalic, wtrysk, - 209.0 mln. Wrocław, tel. 338-13 i 62-22-58

MAZDA 323, 1981 r., 84 tys. km. 1300 ccm, benzyna, czerwony, TOYO-KO6, 3-drzwiowy, stan dobry, ciemne szyby, - 56.0 mln. Rawicz, tel. 57-15

MAZDA 323, 1983 r., 75 tys. km. 1285 ccm, benzyna, brązowy metalic, oryginalny lakier, 5-biegowy, aluminiowe felgi, i właściciel w kraju, pełna dokumentacja, stan b. dobry, - 66.0 mln. M. Treja, 48-382 Lipniki 107, gm. Kamiennik, woj. opolskie, tel. 077/312-416

MAZDA 323, 1987 r., biały, 3-drzwiowy, - 135.0 mln. Wrocław, tel. 63-13-19, po 19-tej

MAZDA 323, 1988 r., 116 tys. km. 1600 ccm, wtrysk, srebrna, halogeny, wspomaganie, 4 tarcze, szyberdach, 5-biegowa, - 125.0 mln. Lubin, tel. 44-81-05

MAZDA 323, 1989 r., 90 tys. km. 1600 ccm, wtrysk, czarna, centralny zamek, szyberdach, - 140.0 mln. Świdnica, tel. 53 60 34

MAZDA 323 SEDAN, 1990 r., 75 tys. km. 1800 ccm, wtrysk, niebieski metalic, szyberdach, hak, RM, regulowana kierownica, - 180.

PANEWKI do samochodów osobowych i dostawczych oraz szlify wałów i cylindrów ZAKŁAD ŚLUSARSKI
Mirków k/Wrocławia, 56-411 Długotąka ul. Rzemieśnicza 10, tel. 15-20-42
OP940002

MAZDA 626 GLX, 1992/93 r., 61 tys. km, 1900 ccm, DOHC, perłowo czarny, pełne wyposażenie, dokumenty serwisowe, bez wypadku, - 390.0 mln. Nowa Sól, tel. 0688/775 74

MAZDA 626 DOHC, 1993 r., 38 tys. km, 1900 ccm, 16V, srebrny metalic, centralny zamek, wspomaganie, alarm, - 365.0 mln. Wrocław, tel. 72-68 00

MAZDA 626 GLX, 1993/94 r., 38 tys. km, 1900 ccm, DOHC, perłowo czerwony, pełne wyposażenie, bez wypadku, - 460.0 mln. Nowa Sól, tel. 0688/775 74

MAZDA MPV VAN, 1991 r., 100 tys. km, 3000 ccm, Pb/, srebrny metalic, 7-osobowy, pełne wyposażenie, stan b. dobry, automat, klimatyzacja, - 400.0 mln. Grodków, tel. 077/15-53 40, po godz. 17

MAZDA MPV, 1992 r., 83 tys. km, 3000 ccm, zielona, automat, pełne wyposażenie, - 450.0 mln. Wrocław, tel. 071/44 30 55

MAZDA MX-6, 1993 r., 9 tys. km, 2500 ccm, 6V, czerwona, ABS, klimatyzacja, wspomaganie, aluminiowe felgi, el. lusterka i szyby, radio, alarm, poduszka powietrzna, regulowana kierownica, katalizator, - 450.0 mln. Boguszów Gorce, tel. 074/19-766 lub 19 367

MAZDA MX3, 1992 r., 36 tys. km, 1600 ccm, wtrysk, zółta perla, Pb/, przywieziony w całości, zarejestrowany, uchlony, i właściciel w Polsce, bogata wersja, zadbane, dużo dodatków, - 365.0 mln lub zamiana na tańszy, Wrocław, tel. 318 65, grzeźno selowy

MAZDA MX6, 1989 r., 2200 ccm, turb., czarny, wszystkie dodatki oprócz skóry, wydech oleju z silnika, - 110.0 mln. Wałbrzych, tel. 074/41 82 08

MAZDA RX-7, 1982 r., 150 tys. km, 1500 ccm, srebrny metalic, 2 drzewo wa, sportowa, - 80.0 mln. Wł. Szewc, 59 330 Ścinawa, ul. Jagiello 37/5

MAZDA RX-7, 1989 r., 104 tys. km, 1300 ccm, czerwony, silnik Wankla, radioodtworczacz, komputer, aluminiowe felgi, el. szyberdach, el. lusterka, wspomaganie, regulowana kierownica, serwo, klimatyzacja, katalizator, - 230.0 mln. Ostrow Wlkp., tel. 064/37 10 35

MAZDA RX7, 1985 r., 153 tys. km, 1146 ccm, benzyna, szary metalic, stan dobry, el. szyby, el. lusterka, aluminiowe felgi, 115 PS, 125.0 mln lub zamiana na VW Bura, przeszklony, diesel, Jerzy Putna, 50 019 Wrocław, ul. Pilsudskiego 91/4

MERCEDES

MERCEDES 190 E, 1983 r., 180 tys. km, 2000 ccm, benzyna, szary niebieski, aluminiowe felgi, szyberdach, dobrze utrzymany, - 145.0 mln (14 500 zł), J. Nogacki, 67 200 Głogów, ul. Jagiellońska 23/4

MERCEDES 190 D, 1984 r., 200 tys. km, 2000 ccm, diesel, złoty, alarm, deska drewniana, stan b. dobry, - 170.0 mln Wrocław, tel. 51 87 34

MERCEDES 190 E, 1984 r., 2300 ccm, wtrysk, niebieski metalic, wspomaganie, kubelkowe fotele, radioodtworczacz, spoiler, + gaz, udokumentowane pochodzenie, stan b. dobry, - 160.0 mln Świdnica, tel. 074/52 10 06

MERCEDES 190 E, 1985 r., 115 tys. km, 2000 ccm, benzyna, czerwony, automat, centralny zamek, wspomaganie, katalizator, el. szyberdach, - 165.0 mln Kłodzko, tel. 33 92

MERCEDES 190 D, 1985/86 r., 143 tys. km, 2000 ccm, diesel, srebrny metalic, wspomaganie, centralny zamek, szyberdach, el. lusterka, stan b. dobry, udokumentowane pochodzenie, i właściciel, obniżony, - 177.0 mln Wrocław, tel. 57 96 08, Zabkowice Śl., 15 18 34

MERCEDES 190 E, 1986 r., 220 tys. km, 2000 ccm, benzyna, jasnozielony, katalizator, RM Panasonic, alarm, aluminiowe felgi, - 185.0 mln Zgorzelec, tel. 58 364

MERCEDES 190 E, 1986/87 r., 165 tys. km, 2000 ccm, wtrysk, biały, el. lusterka, centralny zamek, katalizator, szyberdach, wspomaganie, ocłony w całości, pełna dokumentacja, 206.0 mln lub zamiana na Audi 80, VW Passat, M. Pirozek, 59 700 Bolesławiec, ul. Malachowskiego 9/22

MERCEDES 190, 1987 r., 153 tys. km, 2000 ccm, benzyna, biały, centralny zamek, aluminiowe felgi, el. lusterka, automat, stan b. dobry, udokumentowane pochodzenie, - 175.0 mln Zgorzelec, tel. 531 99

MERCEDES 190 E, 1988 r., 60 tys. km, 2000 ccm, czarny metalic, szyberdach, 5 biegowy, centralny zamek, wspomaganie, alarm, pełna dokumentacja, - 230.0 mln Leszno, tel. 20 41 99

MERCEDES 190 E, 1989 r., grana tosy, automat, klimatyzacja, ABS, ASD, - 270.0 mln, Psary k. Wrocławia, tel. 11 86 61

MERCEDES 190 E, 1990 r., 80 tys. km, 1800 ccm, benzyna, 6-tylkowy, szyberdach, centralny zamek, el. szyby, ABS, - 300.0 mln. W. Bednarek, 58 530 Kowary, ul. Bielarska 16

MERCEDES 200 D, 1971 r., zielony, RM, kołpaki, pokrowce, po remoncie blacharki i silnika, - 37.5 mln lub zamiana na F126p, A. Niklewicz, 59 230 Rogów 62, gm. Prochowice, woj. legnickie, tel. 584 359, po 15 tej

MERCEDES 200 E, 1971 r., 2000 ccm, biały, olej napędowy, stan b. dobry, po remoncie silnika, stan blacharki dobry, opony dobre, hak, radioodtworczacz, przegład od 04.02.96r., - 31.0 mln. Wrocław, ul. Hutnicza 6/4

MERCEDES 200 D, 1973 r., 80 tys. km, kość słoniowa, alarm, oznakowany, pełna dokumentacja, stan idealny, - 50.0 mln. Polkowice, tel. 45 13 35

MERCEDES 200 D, 1973 r., biały, hak, stan dobry, - 30.0 mln. Dzierżonów, tel. 31 24 73

MERCEDES 200, 1973 r., 50 tys. km, czerwony, po wymianie sprężyn, nadwozie dobre, stan silnika b. dobry, - 22.0 mln. Jelenia Góra, ul. Traugotta 1/3

MERCEDES 200 D, 1973/74 r., 2000 ccm, diesel, płaskowy, po remoncie silnika (góra) w 94r., wym. błotniki, stan b. dobry, szyberdach, - 38.0 mln lub zamiana na mniejszy, Robert Ciura, Wrocław, ul. Sowinśkiego 10/3

MERCEDES 200 D, 1974 r., bezwozy, uszkodzony silnik, + drugi silnik, skrzynia biegów i inne części, oryginalny hak, pokrowce, nowe kloki hamulcowe, - 21.0 mln. Adam Plecoty, 58 113 Lutomia Dolna 60, gm. Świdnica, po g. 15

MERCEDES 200 D, 1976 r., 300 tys. km, zielony, hak, otwierany dach, - 49.5 mln lub zamiana na Opel Kadet combi, benzyna, Lubin, tel. 44 10 43

MERCEDES 200 D, 1976 r., 180 tys. km, zielony, wspomaganie kier., serwo, hak, w kraju od 5 lat, szyberdach, RM Blaupunkt, stan dobry, - 53.0 mln. Wałbrzych, tel. 074/748-51

MERCEDES 200 D, 1977 r., 25 tys. km, biały, stan b. dobry, - 92.0 mln. Polkowice, tel. 45 28 03

MERCEDES 190E

1989 r., czarny, 78 tys. km, tuż po rejestracji, ABS, katalizator, radiomagnetofon stereo, szyberdach, elektronika, nowe opony, nowy akumulator, alarm plus immobiliser, serwis co 10 tys. km, stan doskonały, sprzedam PILNIE z powodu przeprowadzki, - 32 tys. zł. (możliwość negocjacji) Wrocław, tel. 44-55-75
OP950963

MERCEDES 200 D, 1977 r., zielony, szyberdach, wspomaganie, hak, po remoncie blacharki, stan b. dobry, - 60.0 mln. Dzierżonów, tel. 31 24 73

MERCEDES 200 D, 1977 r., wiskowy metalic, po remoncie silnika i malowaniu, nowy uki, wydechowy i akumulator, 65.0 mln lub zamiana na tańszy, Jelenia Góra, tel. 318 83

MERCEDES 200 D, 1977 r., 83 tys. km, zielony metalic, po remoncie silnika i blacharki, stan dobry, - 65.0 mln. Polkowice, tel. 45 20 31

MERCEDES 200 D, 1977 r., 2000 ccm, diesel, udokumentowane pochodzenie, - 69.0 mln. Wrocław, tel. 14 25 88

MERCEDES 200 D, 1978 r., wiskowy, po remoncie kapitalnym, - 68.5 mln. Otmuchów, woj. opolskie, tel. 31 58 22

MERCEDES 200, 1978 r., diesel, nowy akumulator, aluminiowe felgi, hak, po remoncie blacharki i silnika, - 58.0 mln. Strzelin, tel. 0725/30 094

MERCEDES 200 D, 1978 r., 2000 ccm, diesel, biały, po kapitalnym remoncie blachy i silnika, stan b. dobry, - 89.0 mln. Wrocław, tel. 72 50 63, w godz. 11 18

MERCEDES 200, 1978 r., nowe: opony, poduszki silnika, kloki, wtryski, wacze, zaciski, sprężyny i pompa wtryskowa, - 60.0 mln. Wrocław, tel. 55 21 11

MERCEDES 200 D, 1979 r., groszkowy, oryginalny lakier, wymienione wtryski, pompa wtryskowa i świece zarowe, hak, szyberdach, nadkola, zadbane, - 75.0 mln. Lubin, tel. 46 98 16

MERCEDES 200 E, 1979 r., 1971 ccm, benzyna, jasnozielony, wspomaganie, tylne zagłówki, pasy bezpieczeństwa, hak, szyberdach, nowe błotniki przednie, garakowane, 70.0 mln. Jerzy Hamala, 54 060 Wrocław Stabłowice, ul. Świeża 135

MERCEDES 200 D, 1979 r., 2000 ccm, diesel, bordowy, szyberdach, pokrowce, po remoncie silnika, - 59.0 mln. Wrocław, tel. 57-13 36, po godz. 16

MERCEDES 200 D, 1979 r., biały, oryginalny lakier, szyberdach, pełna dokumentacja, wspomaganie, w kraju od 90r., stan b. dobry, - 90.0 mln. Bolesławiec, tel. 29 99, w g. 10-18 (sobota w g. 10-14)

MERCEDES 200 D, 1980 r., zielony, wspomaganie kierownicy, centralny zamek, stan b. dobry, - 90.0 mln. T. Galez, 59-225 Chojnów, ul. Dąbrowskiego 8/9

MERCEDES 200 D, 1981 r., kość słoniowa, szyberdach, RM Pioneer, - 67.0 mln. Wałbrzych, tel. 41-18 88

MERCEDES 200 D, 1982 r., 200 tys. km, 1997 ccm, diesel, ciemnozielony, radioodtworczacz, szyberdach, hak, wspomaganie, oryginalny lakier, - 105.0 mln. Radwanice, k. Wrocławia, tel. 11-72 06, po godz. 16

MERCEDES 200 D, 1982 r., zielony metalic, - 87.0 mln. Olawa, tel. 13 49 16

auto części
SKLEP - KOMIS
ul. Łęczycka 9, 53-632 Wrocław
tel./fax (071) 55-27-54
NOWY SKLEP
ul. Komandorska
/w estakadzie PKP/
tel. 68 52 39
MERCEDES
OPEL
OSOBOWE
DOSTAWCZE
OP950791

MERCEDES 200 D, 1982 r., 130 tys. km, 2000 ccm, diesel, bezwozy, stan b. dobry, centralny zamek, el. szyby, szyberdach, wspomaganie, 4 kola zapasowe, - 110.0 mln. Głogów, tel. 076/33 27 47

MERCEDES 200 D, 1987 r., 220 tys. km, diesel, błękitny metalic, szyberdach, hak holowniczy, bez wypadku, i właściciel w kraju, - 248.0 mln. Lubin, tel. 076/42-37 44, po 20 tej

MERCEDES 200 E, 1988 r., granatowy, pełna dokumentacja, bogate wyposażenie, - 265.0 mln. Góra, woj. leszczyńskie, tel. 43-39 10 lub 43 37 20

MERCEDES 200 D, 1988 r., 190 tys. km, biały, radio, centralny zamek + pilot z alarmem, ABS, wspomaganie kierownicy, - 275.0 mln. Lesław Pabiniak, Namysłów, tel. 077/101 472 lub peager 099/027-307

MERCEDES 200 E, 1989 r., 140 tys. km, 2000 ccm, Pb/, czarny metalic, ABS, aluminiowe felgi, centralny zamek, el. lusterka, szyberdach, wspomaganie, reg. światel, 285.0 mln. Krystyna Garezyńska, 55 200 Olawa, ul. Ogrodowa 15

MERCEDES 200 E, 1993 r., 26 tys. km, 16V, czarny, bez wypadku, 11 dodatków, pełna dokumentacja, stan idealny 47.000 DM. Bolesławiec, tel. 0795/29 63

MERCEDES 201, 1988 r., 168 tys. km, 2300 ccm, benzyna, srebrny metalic, automat, ABS, klimatyzacja, wspomaganie, centralny zamek, podgrzewane lusterka, ekonomizer, termometr zewn., 235.0 mln. Pszenno, k. Świdnicy, tel. 074 53 13 45

MERCEDES 201, 1989/91 r., 93 tys. km, 1800 ccm, benzyna, grafitowy metalic, wspomaganie, centralny zamek, radio, garażowany, - 344.0 mln. Namysłów, tel. 077/10 25 14

MERCEDES 220 D, 1976 r., 75 tys. km, biały, silnik 81r, po remoncie w 91r., szyberdach, hak, stan dobry, - 40.0 mln. Wiadomości z wyjątkiem wotku i soboty, A. Baran, 57-256 Bardo Śl., ul. Opolnica 68, tel. 41 14, Kłodzko

MERCEDES 220 D, 1977 r., 313 tys. km, 2200 ccm, diesel, kość słoniowa, wspomaganie, stan b. dobry, w kraju od 4 lat, udokumentowane pochodzenie, 68.0 mln lub zamiana na Fiat 126p z lat 92/93. Woj. ckech Kulas, Wałbrzych, tel. 41 54-59, grzeźnościowy

MERCEDES 220 D, 1982 r., 130 tys. km, kość słoniowa, szyberdach, hak, stan b. dobry, - 95.0 mln. Legnica, tel. 612 11, po godz. 16

MERCEDES 230 E, 1985 r., 230 tys. km, 2400 ccm, wtrysk, ciemnozielony, aluminiowe felgi, szyberdach, fabrycznie obniżony, katalizator, - 205.0 mln. Wrocław, tel. 44-59-93

MERCEDES 230 E, 1988 r., srebrny metalic, el. lusterko, el. szyberdach, centralny zamek, serwo, na białych tablicach, - 13500 DM. Lubin, tel. 076/42-61-35

MERCEDES 230 COMBI, 1990 r., 96 tys. km, 2300 ccm, benzyna, biały, model TE 124, relingi, centralny zamek, ABS, clemna przednia szyba, bez wypadku, wspomaganie kier., boczna szeroka listwa, - 440.0 mln. Augustynowicz, Chojnów, tel. 076/188-095

MERCEDES 240 D, 1977 r., 131 tys. km, czerwony, stan b. dobry, - 58.0 mln. Legnica, tel. 612-11, po godz. 16

MERCEDES 240 D, 1978 r., 200 tys. km, płaskowy, na białych tablicach, - 2.300 DM. J. Dytkowski, 58-512 Barciniec 131, woj. jeleniogórskie

MERCEDES 240 D, 1980 r., 2350 ccm, diesel, ceglasty, zdalna reg., reflektorów, blacharka do poprawy, wspomaganie, hak, zapłon w stacyjce, - 71.0 mln. Wrocław, tel. 44-49-83/51-92-20

MERCEDES 240, 1980 r., 215 tys. km, 2400 ccm, zielony groszek, centralny zamek, szyberdach, hak, wspomaganie kierownicy, - 75.0 mln. Oleśnica, tel. 14-29-53

MERCEDES 240 123D, 1980 r., 210 tys. km, diesel, czerwony, stan b. dobry, szyberdach, wspomaganie, - 90.0 mln. Wrocław, tel. 622-771

MERCEDES 240 D, 1981 r., 170 tys. km, biały, szyberdach, nowa tapicerka, akumulator, nowe świece żarowe (paluszki), grzałka w bloku, niklowane nadkola, i właściciel, w kraju od 91r., spoiler, RM + kolumny głośnikowe, - 76.0 mln. Kudowa Zdrój, tel. 072/662-393

MERCEDES 240 D, 1982 r., 240 tys. km, 2400 ccm, diesel, niebieski, stan b. dobry, pilne, - 120.0 mln. Wrocław, tel. 67-49-13

MERCEDES 240 D, 1985 r., 130 tys. km, zielony metalic, składak 90r., wspomaganie kier., el. szyby, szyberdach, alarm, aluminiowe felgi, centralny zamek, + 4 kola, - 100.0 mln. Danuta Skucha, Legnica, tel. 612 57, grzeźnościowy

MERCEDES 250 E, 1979 r., brązowy, szyberdach, na białych tablicach - 1.700 DM. A. Walczak, 58 540 Karpacz, ul. Zagajnik 6/16, tel. 131-132, Jelenia Góra, grzeźnościowy

MERCEDES 250 TE, 1981 r., błękitny, combi, serwo, na białych tablicach, - 1400 DM. Lubin, ul. Kilińskiego 14

MERCEDES 250 D, 1986 r., 142 tys. km, złoty metalic, centralny zamek, wspomaganie, Mul-T-Lock, hak, radio, - 235.0 mln. Nysa, tel. 077/33 64 54

MERCEDES 250 D, 1986 r., 142 tys. km, złoty metalic, centralny zamek, wspomaganie, Mul-T-Lock, hak, - 245.0 mln. Dzierżonów, tel. 074/31-01-84

MERCEDES 250 D, 1987 r., 150 tys. km, 2500 ccm, diesel, szary metalic, - 270.0 mln lub zamiana na tańszy, do 200 mln. Wrocław, tel. 63-80 24

MERCEDES 250, 1990 r., 126 tys. km, 2500 ccm, diesel, stalowo-popielaty, ABS, el. szyby, aluminiowe felgi, radioodtworczacz BLAU-PUNKT + kompakt 10 płyt, - 440.0 mln. Wrocław, tel. 21-10 22, 090-344-279

MERCEDES 250, 1990 r., 120 tys. km, 2500 ccm, diesel, 440.0 mln. Trzebnica, tel. 12 62 00

TUŻ PRZY GRANICY !!!

oferujemy przy drodze na Drezno B6/E40 (7,5 km od granicy) MIEJSCA NA Odstawianie LUB SPRZEDAŻ SAMOCHODÓW na dogodnych warunkach AUTO-EXPORT-GÖRLITZ, 02829 Görlitz-Holtendorf 19, tel. 0049 1614320915, 0049 358178124, fax 0049 3581 78102, mówimy po polsku.
OP950936

MERCEDES 260, 1988 r., 180 tys. km, 2600 ccm, biały, automat, centralny zamek, ABS, klimatyzacja, Tytan Lock, bez wypadku, alarm, w kraju od w 11.94r., - 328.0 mln. Wrocław, tel. 090/34-12 83

MERCEDES 260 E, 1991 r., 75 tys. km, wrzos metalic, wyposażenie dodatkowe bez skóry i klimatyzacji, automat, - 520.0 mln lub zamiana na tańszy, do 200 mln. Wymarki, woj. zielonogórskie, tel. 068/777-623, wewn. 116

MERCEDES 280 SEL, 1983 r., 260 tys. km, srebrny metalic, ocłony w całości, pełna dokumentacja, - 160.0 mln. Chojnów, tel. 076/187-076

MERCEDES 300 D, 1979 r., 9 tys. km, 3000 ccm, diesel, biały, szyberdach, centralny zamek, hak, oświetlki, wspomaganie, zadbane, garażowany, po remoncie silnika (rachunki), stan b. dobry, - 90.0 mln. Oleśnica, tel. 14-21 85

MERCEDES 300 D, 1980 r., 220 tys. km, złoty, centralny zamek, regul. reflektory, hak, RM, stan b. dobry, na białych tablicach - 2.400 DM. Opole, tel. 55-12-30

MERCEDES 300 D, 1980 r., 239 tys. km, bordowy, aluminiowe felgi, szyberdach, aluminiowe nadkola, wspomaganie kier., hak, po remoncie silnika i malowaniu, stan b. dobry, - 95.0 mln. Świdnica, tel. 074/53 40 00

MERCEDES 300 D, 1981 r., 230 tys. km, 3000 ccm, diesel, biały, - 95.0 mln. Wrocław, tel. 348 22

MERCEDES 300 D, 1982 r., własnościowy, szyberdach, wspomaganie, - 95.0 mln. A. Kloska, 67-222 Bądzów 22, k/ Głogowa, tel. 076/312 300

MERCEDES 300 D, 1984 r., 200 tys. km, brązowy, szyberdach, hak, - 120.0 mln lub zamiana na dostawczy, Opole, tel. 551 423

MERCEDES 300 E, 1985/86 r., 161 tys. km, wtrysk, złoty metalic, automat, i właściciel, w kraju od 2 tygodni, ospolierowany, b. dużo dodatków, - 247.0 mln. Lwówek Śląski, ul. Jaskiewiczza 5a

MERCEDES 300 D, 1986 r., granatowy, garażowany, stan b. dobry, - 290.0 mln. Belchatów, tel. 044/32-56 72

MERCEDES 300 D, 1986 r., 151 tys. km, 3000 ccm, diesel, granatowy, ABS, ASD, el. szyby, aluminiowe felgi, klimatyzacja, el. zagłówki, el. antena, szyberdach, hak i inne, stan dobry, - 350.0 mln. Wrocław, tel. 48-14-13

MERCEDES 300 D, 1991 r., srebrny metalic, centralny zamek, ABS, el. szyby, szyberdach, zagłówki, el. antena, - 550.0 mln lub zamiana na tańszy, Bolesławiec, tel. 0795/14-15

MERCEDES 300 D, 1991 r., 130 tys. km, 3000 ccm, turbo D, srebrny metalic, - 630.0 mln. Kowary, tel. 090/66 11-09

MERCEDES 300 D, 1991 r., 50 tys. km, 3000 ccm, turbo D, ciemnozielony metalic, - 650.0 mln. Wrocław, tel. 49-35-65

MERCEDES 300 TD, 1991/92 r., 90 tys. km, i właściciel, ABS, sportline, el. otwierany dach, - 540.0 mln. Głogów, tel. 076/34-11-95 lub 34-28-12

MERCEDES 300 E, 1994 r., 12 tys. km, wiskowy metalic, ABS, el. szyby i lusterka, alarm, compact, - 850.0 mln. Zb. Skrzetuski, Niemodlin, tel. 077/606 448

MERCEDES 350 SE, 1977 r., 3459 ccm, benzyna, ciemnozielony, 2000 km po remoncie silnika, - 65.0 mln. Jelenia Góra, tel. 130-545

MITSUBISHI

MITSUBISHI COLT, 1988 r., 56 tys. km, 1300 ccm, benzyna, czerwony, uszkodzona lewa strona, - 110.0 mln. Świdnica, tel. 074/52 43 11 lub 52-19-28

MITSUBISHI COLT GLXi, 1992 r., 16 tys. km, 1600 ccm, 16V, czerwony, wspomaganie, el. lusterka, el. szyby, radio, 113 KM, - 200.0 mln. Kępno, tel. 0647/234 50

MITSUBISHI COLT GLXi, 1993 r., 33 tys. km, 1600 ccm, 16V, czarny, 113 KM, el. szyby, reflektory, lusterka i szyberdach, RM, - 272.0 mln lub zamiana na tańszy, Jelenia Góra, tel. 249-10, po 20 tej

MITSUBISHI ECLIPSE DOHC, 1992 r., 33 tys. km, 2000 ccm, 16V, czerwony, pełne wyposażenie, brak skóry, - 395.0 mln. Kępno, tel. 0647/229 53

MITSUBISHI GALANT, 1986 r., 135 tys. km, 1920 ccm, benzyna, biały, wspomaganie, el. lusterka, centralny zamek, nowe opony, spollery, - 105.0 mln lub zamiana na mniejszy, Rawicz, tel. 065/45 41-72

MITSUBISHI GALANT GLSi, 1992 r., 31 tys. km, 2000 ccm, bordowy metalic, katalizator, aluminiowe felgi, el. szyby, el. lusterka, szyberdach, - 290.0 mln lub zamiana na tańszy, Nowy Kościół, tel. 076/78 45 31

MITSUBISHI GALANT, 1994/95 r., 4 tys. km, 2000 ccm, wtrysk, jasny metalic, dużo dodatków, odbiór w Niemczech, - 15000 DM. Wschowa, tel. 065/40 30 06

MITSUBISHI LANCER, 1987 r., 190 tys. km, 1500 ccm, benzyna, złoty, el. lusterka, welur, hak, zdrowa blacharka, - 79.0 mln. Wrocław, tel. 60-11-75

MITSUBISHI LANCER, 1993 r., 40 tys. km, 1600 ccm, 16v, centralny zamek, szyberdach, wspomaganie, el. szyby, RADIO, el. lusterka, regulowana kierownica, - 210.0 mln. D. Talarski, 64-142 Wilkowice, ul. Kolejowa 4, tel. 065/34-13 79

MITSUBISHI LANCER, 1993 r., 23 tys. km, 1600 ccm, biały, bogate wyposażenie, - 260.0 mln. Krzywa, woj. legnickie, tel. 076/18 81-76

MITSUBISHI SAPPORO, 1985 r., 160 tys. km, 1983 ccm, benzyna, biały, 2-gaźnikowy, jasna tapicerka, nowe kloki hamulcowe, stan b. dobry, CB-radio, 1-drzewowy, sportowy, - 80.0 mln. Rafał Iwanicki, 51-180 Wrocław, ul. Komintarska 87

MITSUBISHI SAPPORO SKŁADAK, 1990 r., 1600 ccm, benzyna, silnik 86r., stan dobry, - 70.0 mln. Wałbrzych, tel. 41-98-36

MITSUBISHI SPACE VAGON GLXi, 1990 r., 105 tys. km, 2000 ccm, wtrysk, srebrny metalic, zadbane, serwisowany, stan b. dobry, - 205.0 mln lub zamiana na Mercedes, 2-letniego, Jelenia Góra, tel. 235-74

MITSUBISHI VL, 1990 r., 60 tys. km, 1600 ccm, wtrysk, platynowy metalic, katalizator, radio JVC, dzielona tylna siedzienie, bez wypadku, sprowadzony z USA, pełna dokumentacja, stan b. dobry, - 150.0 mln. Legnica, tel. 076/298-35, p. Darek

MOSKWICZ

MOSKWICZ ALEKO 2143, 1989 r., 60 tys. km, 1500 ccm, benzyna, bezwozy, 5-biegowy, przedni napęd, pasy tył, obrotomierz, ekonomizer, blokada zapłonu, alarm, - 62.0 mln. Tadeusz Orzós, 65-517 Zielona Góra, ul. Wiskowa 17

NISSAN

NISSAN 300. 1991 r., 9 tys. km, 3000 ccm, biały, 2 x Twin Turbo, udokumentowane pochodzenie, 1 właściciel, klimatyzacja, skórzana tapicerka, ABS, tylna oś skrętna, zdejmowany dach, el. fotele, tempomat, centralny zamek na pilota, alarm z radioprowadzeniem, el. szyby, el. lusterka, - 750.0 mln lub zamiana. Wrocław, tel. 21-42-40

NISSAN BLUEBIRD COMBI. 1980 r., 130 tys. km, 1800 ccm, benzyna, czerwony, po remoncie blacharki i lakierowaniu, stan techn. idealny, - 52.0 mln lub zamiana na Poloneza, 90/92r., z dopłatą, Kąty Wrocławskie, tel. 166-874

NISSAN BLUEBIRD. 1985 r., 2000 ccm, turbo D, niebieski metalic, aluminiowe felgi, wspomaganie, szyberdach, pełna dokumentacja, - 102.0 mln. Skokowa, woj. wrocławskie, tel. 071/126-525

NISSAN DATSUN. 1980 r., 1400 ccm, benzyna, zielony metalic, technicznie sprawny, „na chodzie”, na białych tablicach, - 12.0 mln. Szczawno Zdrój, tel. 41-91-92

NISSAN DATSUN. 1980 r., 2400 ccm, benzyna, zielony metalic, aluminiowe felgi, wspomaganie, - 40.0 mln lub zamiana na Fiata 126p w tej samej cenie, Kielce, tel. 25-14-96

NISSAN DATSUN CHERRY. 1980 r., 1164 ccm, benzyna, czarny, stan dobry, + dodatkowe części (skrzynia biegów, silnik i inne części), - 43.0 mln. Wrocław, tel. 11-86-52

NISSAN LAUREL. 1982 r., 160 tys. km, 2800 ccm, diesel, srebrny metalic, stan b. dobry, ważny przegląd, dla ob. WNP, na białych tablicach, aluminiowe felgi, el. lusterka, el. szyby, nowe końcówki wtryskowe, pompa wodna, rozrusznik, pasek zębaty, - 32.0 mln. M. Mislak, 59-516 Zagrodno 179/8

NISSAN MAXIMA. 1993 r., 30 tys. km, 3000 ccm, V6, grafitowy metalic, skóra, el. reg. wszystkie dodatki, aluminiowe felgi, szyberdach, ABS i inne, - 490.0 mln. Wrocław, tel. 73-07-66, wewn. 7

NISSAN MICRA. 1989/90 r., 76 tys. km, 1300 ccm, benzyna, czerwony, radio, szyberdach, pełna dokumentacja, stan techn. b. dobry, - 128.0 mln. Złotoryja, tel. 784-782

NISSAN MICRA. 1990 r., 35 tys. km, 1200 ccm, benzyna, jasny metalic, w kraju od 2 lat, 1 właściciel, 5 drzwiowy, automatic, stan b. dobry, - 170.0 mln. Opole, tel. 53-63-45

NISSAN PRIMERA. 1993 r., 20 tys. km, 1600 ccm, benzyna, szary metalic, katalizator, el. szyby, 5 drzwiowy, stan idealny, - 305.0 mln. Głogów, tel. 34 69 13

NISSAN PRIMERA. 1994 r., 20 tys. km, 1600 ccm, 16V, grafitowy metalic, dużo dodatków - 9.000 DM + cło. D. Talarowski, 64-142 Wilkowiec, woj. leszczyński, ul. Kolejowa 4, tel. 065/34 13 79

NISSAN PRIMERA. 1994 r., 20 tys. km, 2000 ccm, 16V, zielony, el. szyby, szyberdach, el. lusterka, el. regulowane światła, automatyczna antena, - 347.0 mln. Gostyń, tel. 065/72-03-92

NISSAN SILVIA. 1988 r., 140 tys. km, 2000 ccm, wtrysk, czarny, dużo dodatków, - 165.0 mln. Nowa Sól, tel. 0688/761 64

NISSAN STANZA. 1982 r., 147 tys. km, beżowy metalic, 5-biegowy, 5-drzwiowy, udokumentowane pochodzenie, radio Blaupunkt, - 71.5 mln. Artur Margasiński, 57-220 Ziębice, ul. Rynek 8

NISSAN SUNNY. 1984 r., 7 tys. km, 1700 ccm, diesel, seledynowy metalic, po remoncie silnika, - 95.0 mln. Bolesławiec, tel. 83-81

NISSAN SUNNY. 1986 r., 130 tys. km, 1700 ccm, diesel, srebrny metalic, - 92.0 mln. Wijewo, woj. leszczyński, tel. 146, po godz. 20

NISSAN SUNNY GLX. 1986 r., 87 tys. km, 1600 ccm, benzyna, niebieski metalic, 5-drzwiowy, na białych tablicach, - 2500 DM. D. Reichert, 63-860 Pogorzela, Gluchów 63, tel. 364. Pogorzela

NISSAN SUNNY SEDAN. 1987 r., 1700 ccm, diesel, srebrny metalic, udokumentowane pochodzenie, 5-biegowy, 4-drzwiowy, zadbane, radioodtworacz, - 117.0 mln. Strzelin, tel. 0725/210-80

NISSAN SUNNY. 1987/88 r., 1600 ccm, wtrysk, grafitowy metalic, Pb/, katalizator, 16 zaworów, wspomaganie, regulowana kierownica, komputer, szyberdach, udokumentowane pochodzenie, sprawdzony w całości, zagłówki tylne, 3-drzwiowy, 5-biegowy, - 141.0 mln. Przeworno, woj. walbrzyskie, tel. 38

NISSAN SUNNY. 1989 r., 98 tys. km, 1600 ccm, 12V, czerwony, regulowana kierownica, el. regulowane światła, hak, RM, stan b. dobry, - 135.0 mln. Głogów, tel. 33-22-97

NISSAN SUNNY. 1990 r., 70 tys. km, 1700 ccm, diesel, zielony metalic, ocłony, w kraju 2 m-ce, pełna dokumentacja, - 160.0 mln lub zamiana na dostawczy, Osiecznica 71, woj. jeleniogórskie, tel. 0795/12-114, wieczorem

NISSAN SUNNY. 1991 r., 1400 ccm, wtrysk, biały, bez wypadku, stan b. dobry, katalizator, radioodtworacz, el. reg. światel, 5-drzwiowy, fotele kubelkowe reg. w 3 płaszczyznach, pilne, - 212.0 mln. Wrocław, tel. 63-40-58

NISSAN SUNNY GTI. 1992 r., 2000 ccm, wtrysk, biały, katalizator, ABS, klimatyzacja, el. szyberdach, el. szyby, el. lusterka, serwo, regulowana kierownica, centralny zamek, aluminiowe felgi, moc 143 KM, w kraju od 2 lat, - 255.0 mln. Wrocław, tel. 51-78-33

OLTCIT

OLTCIT CLUB 11 RL. 1990 r., 60 tys. km, 1100 ccm, benzyna, beżowy, 1 rej. 08.91r, oznakowany, pokrowce, radioodtworacz, hak, - 45.0 mln. Piotr Baran, Zgorzelec, tel. 156 60, w godz. 7-17

OLTCIT CLUB 11 RL. 1991/92 r., 48 tys. km, 1130 ccm, benzyna, niebieski metalic, rej. do 04.96r., oznakowany, - 68.0 mln. Opole, tel. 077/746-110

OLTCIT CLUB 11 RL. 1992 r., 37 tys. km, 1129 ccm, beżowy, - 70.0 mln. Irena Nowak, Namysłów, tel. 100-114

OLTCIT CLUB 11 RL. 1992/93 r., 22 tys. km, 1100 ccm, biały, 1 właściciel, garażowany, - 79.0 mln. B. Pierzyna, 46-024 Lubniany, ul. Leśna 18, tel. 158

OPEL

OPEL ASCONA. 1978 r., 170 tys. km, 2000 ccm, wtrysk, biały, 2 drzwiowy, pełna dokumentacja, ocłony, - 41.0 mln. Lubin, tel. 44-62-41

CAR SECURITY CENTER

Lubin

ul. Łukasiewicza 1
(boczna ul. Składowej)

- MULT-T-LOCK
- AUTO-ALARMY-CEL PROTECTOR
- ZNAKOWANIE POJAZDÓW
- SZYBERDACHY
- CENTRALNE ZAMKI
- PODNOŚNIKI SZYB
- RADIO-MONTAŻ

OP950973

OPEL ASCONA B. 1979 r., 50 tys. km, 1900 ccm, granatowy, aluminiowe felgi, halogeny, atrakcyjny wygląd, wzmacniany tylny most, moc 107 KM, - 35.5 mln. Wrocław, ul. Porebska 127

OPEL ASCONA B. 1980 r., 90 tys. km, 2000 ccm, benzyna, 4 drzwiowy, w kraju od pół roku, zarejestrowany, stan b. dobry, - 46.0 mln. Walbrzych, tel. 074/767-81

OPEL ASCONA. 1980 r., 2000 ccm, nowy lakier, przegląd do końca 95r., uszkodzony silnik, pęknięta głowica, - 24.0 mln. Świdnica, tel. 52-61-63

OPEL ASCONA COUPE. 1982 r., 1600 ccm, benzyna, srebrny grafit metalic, SR, 5-drzwiowy, dobrze utrzymany, tapicerka cenna welurowa, ekonomizer, aluminiowe felgi, skrzynia 4-biegowa, silnik OHC, ogrzewana tylna szyba, 1 rejestracja 17.12.92., przegląd do 18.01.96, - 67.0 mln. Oborniki Śląskie, tel. 10-26-48, po godz. 15, grzeźczościowy

OPEL ASCONA. 1982 r., 150 tys. km, 1600 ccm, benzyna, czerwony, stan dobry, hak, radio, - 65.0 mln. Tadeusz Sawicki, Klodzko, tel. 23-18, grzeźczościowy

OPEL ASCONA OHC. 1982 r., 180 tys. km, 1300 ccm, zielony, 2-drzwiowy, udokumentowane pochodzenie, w kraju od 90r, stan b. dobry, - 63.0 mln. Wrocław, tel. 22-62 65, po godz. 18

OPEL ASCONA. 1983 r., 145 tys. km, 1600 ccm, beżowy, na białych tablicach, stan dobry (tapicerka idealna), cena 1950 DM. Wrocław, tel. 57-98-83

OPEL ASCONA. 1983 r., 1600 ccm, zielony metalic, 5-drzwiowy, udokumentowane pochodzenie, aluminiowe felgi, el. lusterka i antena, stan b. dobry, radioodtworacz, - 77.0 mln. Zabkowice Śląskie, tel. 154-060, w godz. 9-17, 171 584 Bar.SI

OPEL ASCONA. 1984 r., 115 tys. km, 1600 ccm, niebieski, na białych tablicach, stan b. dobry, radioodtworacz + 4 głośniki, nowe opony, cena 2650 DM. Wrocław, tel. 57-96 83

OPEL ASCONA OHC. 1984 r., 130 tys. km, 1600 ccm, złoty metalic, zadbane, atrakcyjny wygląd, nowe amortyzatory, 2 drzwiowy, stan b. dobry, - 83.0 mln. Wrocław, tel. 21-52 27

OPEL ASCONA OHC. 1984 r., 135 tys. km, 1600 ccm, benzyna, zielony metalic, katalizator, 5-drzwiowy, udokumentowane pochodzenie, w kraju od 9 miesięcy, - 90.0 mln. Czesław Ignasiak, 58 330 Olszyniec, gm. Walim, ul. Kolejowa 4

OPEL ASCONA. 1985 r., 150 tys. km, 1800 ccm, benzyna, srebrny, 5-biegowy, hak, halogeny, serwo, otwierania dach, dla obywatela WNP, - 2750 DM + cło. Głogów, tel. 076/33 44 28

OPEL ASCONA. 1986 r., 70 tys. km, 1800 ccm, wtrysk, perłowy metalic, stan b. dobry, 5-biegowy, bagażnik, 5 drzwiowy, na białych tablicach, cena 3500 DM. Leszno, tel. 065/20-10-31

OPEL ASCONA. 1987 r., 68 tys. km, 1600 ccm, wtrysk, popielaty metalic, - 105.0 mln. Osiecznica 71, woj. jeleniogórskie, tel. 0795/12-114

OPEL ASCONA. 1987 r., 110 tys. km, 1600 ccm, automatic, stan b. dobry, udokumentowane pochodzenie, - 99.0 mln. Kowary, tel. 241 00

OPEL ASCONA SKŁADAK. 1994 r., 42 tys. km, 1600 ccm, diesel, beżowy, hak, stan b. dobry, - 100.0 mln. Lubin, tel. 42 62 58

OPEL ASTRA. 1992 r., 70 tys. km, 1700 ccm, diesel, srebrny metalic, reg. pasy, radioodtworacz stereo Philips - Coder, el. szyby, 5 drzwiowy, 5-biegowy, oznakowany, alarm, centralny zamek, - 249.0 mln. Wrocław, tel. 318 65, grzeźczościowy

OPEL ASTRA COMBI. 1992 r., 57 tys. km, 1400 ccm, wtrysk, biały, 1 właściciel w kraju, katalizator, hak, załóża bagażnika, pełna dokumentacja, stan idealny, - 250.0 mln. Wrocław, tel. 681 371

OPEL ASTRA. 1993 r., 27 tys. km, 1700 ccm, turbo D, intercooler, niebieski, - 320.0 mln lub zamiana na Mercedesa 124 z 90/91r. Radziechów 8, gm. Zagrodno, woj. legnickie

OPEL ASTRA COMBI. 1993 r., 18 tys. km, 1700 ccm, diesel, grafit metalic, wspomaganie, el. regulowane światła, tylne siedzenie dzielone, po przeglądzie technicznym, radio Grundig, pełna dokumentacja, ocłony w całości, - 280.0 mln. Bolesławiec, tel. 0795/42-11, grzeźczościowy

OPEL ASTRA. 1993 r., 22 tys. km, 1400 ccm, biały, w kraju od 93r., dużo dodatków, - 260.0 mln. Dzierżoniów, tel. 31-53-33

OPEL ASTRA COMBI. 1993 r., 82 tys. km, 1600 ccm, wtrysk, niebieski metalic, Pb/, ABS, komputer, klimatyzacja, automatic (3 programy jazdy), 6 miesięcy w kraju, ocłona, + 12 innych dodatków, - 370.0 mln. Przylep, woj. zielonogórskie, tel. 068/21-16-17

OPEL ASTRA COMBI. 1994 r., 6 tys. km, 1600 ccm, wtrysk, perłowo granatowy, szyberdach, relingi, komputer, serwo, centralny zamek, kubelkowe siedzenia, 5-drzwiowy, - 295.0 mln. Głogów, tel. 33-48-15

OPEL CALIBRA. 1991/92 r., 53 tys. km, 2000 ccm, wtrysk, srebrny metalic, katalizator, ABS, szyberdach, el. szyby, el. lusterka, wspomaganie, aluminiowe felgi, radio Code, ocłony w całości, stan b. dobry, 310.0 mln. Świdnica, tel. 074/53 13 50

OPEL CALIBRA. 1995 r., 8 tys. km, 2500 ccm, V6, jasnozielony metalic, benzyna, otarty lewy bok, „na chodzie”, pełne wyposażenie, cena 20.5 tys. DM + cło. Wrocław, tel. 57-58-88

OPEL CORSA. 1984 r., 58 tys. km, 1300 ccm, czerwony, kubelkowe siedzenia, aluminiowe felgi, cienne szyby, stan b. dobry, 85.0 mln. Chojnów, ul. Bolesławiecka 9/7

OPEL CORSA. 1984 r., 58 tys. km, 1300 ccm, czerwony, kubelkowe siedzenia, aluminiowe felgi, cienne szyby, stan b. dobry, 85.0 mln. Chojnów, ul. Bolesławiecka 9/7

OPEL CORSA. 1984 r., 58 tys. km, 1300 ccm, czerwony, kubelkowe siedzenia, aluminiowe felgi, cienne szyby, stan b. dobry, 85.0 mln. Chojnów, ul. Bolesławiecka 9/7

OPEL CORSA. 1984 r., 58 tys. km, 1300 ccm, czerwony, kubelkowe siedzenia, aluminiowe felgi, cienne szyby, stan b. dobry, 85.0 mln. Chojnów, ul. Bolesławiecka 9/7

OPEL CORSA. 1984 r., 58 tys. km, 1300 ccm, czerwony, kubelkowe siedzenia, aluminiowe felgi, cienne szyby, stan b. dobry, 85.0 mln. Chojnów, ul. Bolesławiecka 9/7

OPEL CORSA. 1984 r., 58 tys. km, 1300 ccm, czerwony, kubelkowe siedzenia, aluminiowe felgi, cienne szyby, stan b. dobry, 85.0 mln. Chojnów, ul. Bolesławiecka 9/7

OPEL CORSA. 1984 r., 58 tys. km, 1300 ccm, czerwony, kubelkowe siedzenia, aluminiowe felgi, cienne szyby, stan b. dobry, 85.0 mln. Chojnów, ul. Bolesławiecka 9/7

OPEL CORSA. 1984 r., 58 tys. km, 1300 ccm, czerwony, kubelkowe siedzenia, aluminiowe felgi, cienne szyby, stan b. dobry, 85.0 mln. Chojnów, ul. Bolesławiecka 9/7

OPEL CORSA. 1984 r., 58 tys. km, 1300 ccm, czerwony, kubelkowe siedzenia, aluminiowe felgi, cienne szyby, stan b. dobry, 85.0 mln. Chojnów, ul. Bolesławiecka 9/7

OPEL CORSA. 1984 r., 58 tys. km, 1300 ccm, czerwony, kubelkowe siedzenia, aluminiowe felgi, cienne szyby, stan b. dobry, 85.0 mln. Chojnów, ul. Bolesławiecka 9/7

OPEL CORSA. 1984 r., 58 tys. km, 1300 ccm, czerwony, kubelkowe siedzenia, aluminiowe felgi, cienne szyby, stan b. dobry, 85.0 mln. Chojnów, ul. Bolesławiecka 9/7

OPEL CORSA. 1984 r., 58 tys. km, 1300 ccm, czerwony, kubelkowe siedzenia, aluminiowe felgi, cienne szyby, stan b. dobry, 85.0 mln. Chojnów, ul. Bolesławiecka 9/7

OPEL CORSA. 1984 r., 58 tys. km, 1300 ccm, czerwony, kubelkowe siedzenia, aluminiowe felgi, cienne szyby, stan b. dobry, 85.0 mln. Chojnów, ul. Bolesławiecka 9/7

OPEL CORSA. 1984 r., 58 tys. km, 1300 ccm, czerwony, kubelkowe siedzenia, aluminiowe felgi, cienne szyby, stan b. dobry, 85.0 mln. Chojnów, ul. Bolesławiecka 9/7

OPEL CORSA. 1984 r., 58 tys. km, 1300 ccm, czerwony, kubelkowe siedzenia, aluminiowe felgi, cienne szyby, stan b. dobry, 85.0 mln. Chojnów, ul. Bolesławiecka 9/7

OPEL CORSA. 1984 r., 58 tys. km, 1300 ccm, czerwony, kubelkowe siedzenia, aluminiowe felgi, cienne szyby, stan b. dobry, 85.0 mln. Chojnów, ul. Bolesławiecka 9/7

OPEL CORSA. 1984 r., 58 tys. km, 1300 ccm, czerwony, kubelkowe siedzenia, aluminiowe felgi, cienne szyby, stan b. dobry, 85.0 mln. Chojnów, ul. Bolesławiecka 9/7

OPEL CORSA. 1984 r., 58 tys. km, 1300 ccm, czerwony, kubelkowe siedzenia, aluminiowe felgi, cienne szyby, stan b. dobry, 85.0 mln. Chojnów, ul. Bolesławiecka 9/7

OPEL CORSA. 1984 r., 58 tys. km, 1300 ccm, czerwony, kubelkowe siedzenia, aluminiowe felgi, cienne szyby, stan b. dobry, 85.0 mln. Chojnów, ul. Bolesławiecka 9/7

OPEL CORSA. 1984 r., 58 tys. km, 1300 ccm, czerwony, kubelkowe siedzenia, aluminiowe felgi, cienne szyby, stan b. dobry, 85.0 mln. Chojnów, ul. Bolesławiecka 9/7

OPEL CORSA. 1984 r., 58 tys. km, 1300 ccm, czerwony, kubelkowe siedzenia, aluminiowe felgi, cienne szyby, stan b. dobry, 85.0 mln. Chojnów, ul. Bolesławiecka 9/7

OPEL CORSA. 1984 r., 58 tys. km, 1300 ccm, czerwony, kubelkowe siedzenia, aluminiowe felgi, cienne szyby, stan b. dobry, 85.0 mln. Chojnów, ul. Bolesławiecka 9/7

OPEL CORSA. 1984 r., 58 tys. km, 1300 ccm, czerwony, kubelkowe siedzenia, aluminiowe felgi, cienne szyby, stan b. dobry, 85.0 mln. Chojnów, ul. Bolesławiecka 9/7

OPEL CORSA. 1984 r., 58 tys. km, 1300 ccm, czerwony, kubelkowe siedzenia, aluminiowe felgi, cienne szyby, stan b. dobry, 85.0 mln. Chojnów, ul. Bolesławiecka 9/7

AUTOHANDLA
Centrum
patrz strona 27

OPEL KADETT. 1981 r., 175 tys. km, 1300 ccm, piaskowy, po remoncie silnika, nowe amortyzatory, radioodtworacz + 4 głośniki, - 54.0 mln. Dariusz Sakowski, Wrocław, tel. 68-11 11, wewn. 173, do godz. 15

OPEL KADETT COMBI. 1981 r., 1300 ccm, benzyna, czerwony, ocłony silnik, na białych tablicach, - 19 mln. K. Krzyżak, 57 340 Duszniki Zdrój, Słozów 29

OPEL KADETT. 1981 r., 1300 ccm, benzyna, czarny, 3 drzwiowy, szyberdach, aluminiowe felgi, nowe opony, RM, pełna dokumentacja, po przeglądzie, - 52.0 mln. K. Zieleniewicz, 58-500 Jelenia Góra, ul. Woj. Polskiego 3/5

OPEL KADETT. 1982 r., 130 tys. km, 1600 ccm, diesel, OHC, brazyowy, 4-biegowy, 2 drzwiowy, blacharka i silnik dobre, pełna dokumentacja, III właściciel, - 65.0 mln. Legnica, tel. 54 16-92

OPEL KADETT COMBI. 1982 r., 108 tys. km, 1600 ccm, diesel, zielony metalic, stan dobry, przednie błotniki nowe, stan silnika dobry, nowe wtryski i świece, 72.0 mln. Nysa, tel. 35 88 68

OPEL KADETT. 1982 r., 126 tys. km, 1300 ccm, benzyna, niebieski, po wymianie blach i lakierowaniu, w kraju od 3 lat, 1 właściciel, stan dobry, radioodtworacz, - 54.5 mln. Wrocław, tel. 333 68

OPEL KADETT. 1982 r., 160 tys. km, 1300 ccm, benzyna, czerwony, stan b. dobry, 65.0 mln. Zabkowice Śląskie, tel. 15 19 18

OPEL KADETT. 1982 r., 60 tys. km, 1600 ccm, diesel, niebieski, po remoncie silnika, aluminiowe felgi, cienne szyby, - 58.0 mln. Jacek Rataj, 46-275 Wędrynka 24, gm. Lasowice Wielkie, tel. 5. Chudoba

OPEL KADETT COMBI. 1983 r., 1200 ccm, biały, stan średni, nowa akumulator, - 57.0 mln lub zamiana na tańszy Wrocław, tel. 61 08 57 172-06 79, wieczorem

OPEL KADETT. 1983 r., 118 tys. km, 1600 ccm, diesel, czerwony, pełna dokumentacja, 4 drzwiowy, - 72.0 mln. Nowa Sól, tel. 75 573

OPEL KADETT. 1983 r., 1300 ccm, benzyna, ceglasty, 3 drzwiowy, pełna dokumentacja, ocłony w całości, - 59.0 mln. L. Olejarnik, 57 120 Włazów, ul. Armii Ludowej 32/2

OPEL KADETT. 1983 r., 91 tys. km, 1300 ccm, benzyna, zielony, stan b. dobry, po remoncie blacharki i zawieszania, 5-biegowy, nowe opony, szyberdach, stan silnika b. dobry, - 79.0 mln. Wrocław, tel. 21-52 27

OPEL KADETT. 1983 r., 90 tys. km, 1200 ccm, stan idealny, po remoncie kap. blacharki i zawieszania, nowe opony, 5-biegowy, 78.0 mln. Wrocław, tel. 21 52 27

OPEL KADETT COMBI. 1983/84 r., 77 tys. km, 1600 ccm, diesel, biały, 5-biegowy, nowe klocki i szczytki, radioodtworacz, udokumentowane pochodzenie, stan b. dobry, bez wypadku, ocłony w całości, 5 drzwiowy, akumulator na gwarancji, 74.0 mln. Strzelin, ul. Ślazińska 24/4

OPEL KADETT. 1984 r., 69 tys. km, 1600 ccm, zielony, 5-biegowy, silnik wymieniony (69 tys. km), stan b. dobry, zawieszanie po wymianie, sprzęgło, ogumienie, amortyzatory i inne podzespoły nowe, - 77.6 mln. Wrocław, tel. 22 17 88

OPEL KADETT. 1984 r., 1200 ccm, benzyna + gaz, na białych tablicach - 20 mln. Lubin, tel. 42 30 42

OPEL KADETT. 1984 r., 70 tys. km, stalowy,



patrz strona 27

PEL KADETT. 1985 r., 137 tys. km.

Firma FULAWKA

oferuje TŁUMIKI produkcji krajowej do sam. zachodnich DB - Audi - VW - Opel - Ford - BMW - Peugeot - Mazda

HURT-DETAL

Punkty sprzedaży i montażu:

Biuro Magazyn:
Kozuchów,
tel. 068 880-485
ul. Nowosolna 24a

Filia: Zielona Góra
ul. Kozuchowska 32
tel./fax 068-271038
lub 27-27-17, wew. 13

Przy większych zamówieniach towar dostarczamy własnym transportem

OP950876

1600 ccm, diesel, granatowy, udokumentowane pochodzenie, Mul-T-Lock, oznakowany, - 109.0 mln. Legnica, tel. 56 25 83, grzeźnościowy
PEL KADETT. 1985 r., 116 tys. km. 1200 ccm, benzyna, złoty metalic, centralny zamek, - 118.0 mln. Wschowa, tel. 065/40-18 07
PEL KADETT D. 1985 r., 1300 ccm. benzyna, brązowy metalic, 2 drzw. w. stan b. dobry, bez prawa rejestracji, - 21.0 mln. Czernica Wr., tel. 318 22, wewn. 165
PEL KADETT GT OHC. 1985/86 r., 149 tys. km. 1300 ccm, czerwony, szyberdach, 5 drzw. w. 5 biegowy, w kraju od 3 lat, nowe amortyzatory, sprzężony układ hamulcowy, tłumik końcówki, obrotomierz, fotele kubelkowe, alarm, po wymianie oleju, - 114.0 mln. Wrocław, tel. 57 46-85 157 20 60, w godz. 8-16

Zatrudnię mechanika spec OPEL

DRUKAR Wrocław, Al. Armii Krajowej 53, teren PTS "Transbud", tel. 67-00-61, wew. 134

OP950889

PEL KADETT. 1986 r., 1300 ccm. błękitny metalic, wersja eksportowa, duży bagażnik, wzmocniony silnik, w kraju od 2 lat, 1 właściciel, nowe opony, radioodtw. z 5 drzw. w. kubelkowe siedzenia, stan b. dobry, - 130.0 mln lub zamiana na Fiat 126p. Polkowice, tel. 45 32 56 lub 45 07 29

PEL KADETT SEDAN. 1986 r., 92 tys. km. 1600 ccm, diesel, granatowy metalic, szyberdach, 5 biegowy, oznakowany, alarm + pilot, stan b. dobry, - 127.0 mln. Bogdan Kędzier ski, Wrocław, ul. Wandy 19/3
PEL KADETT SEDAN. 1986 r., 105 tys. km. 1300 ccm, benzyna, srebrny metalic, udokumentowane pochodzenie, nie składak, - 125.0 mln. Wałbrzych, tel. 41 79 09

PEL KADETT SEDAN. 1986 r., 95 tys. km. 1600 ccm, diesel, złoty metalic, bez wypadku, - 130.0 mln. Leszno Wlkp., tel. 065/20 16 52
PEL KADETT SEDAN. 1986 r., 148 tys. km. 1600 ccm, diesel, zielony metalic, na białych tablicach, - 3200 DM + clo i transport, Legnica, tel. 076/55 21 21

PEL KADETT COMBI. 1986 r., 1600 ccm. diesel, granatowy, bez wypadku, nie składak, - 120.0 mln lub za zmianę na busa, Wrocław, tel. 72 65 23

PEL KADETT COMBI. 1986 r., 93 tys. km. 1600 ccm, diesel, biały, radioodtw. z hak, pokrowce od 09.94, nie eksploatowany, do wymiany tłumik, obrzutnik tutejski, - 118.0 mln. Oborniki Śląskie, tel. 10 21 80

PEL KADETT LS. 1986 r., 1300 ccm. czerwony, oznakowany, nowe opony i akumulator, stan b. dobry, - 120.0 mln. Długoska, tel. 15 22 09
PEL KADETT SEDAN. 1986/87 r., 120 tys. km. 1300 ccm, benzyna, grafit metalic, w kraju 2 lata, 1 właściciel, sprowadzony w całości, nadkola, nowe opony, stan b. dobry, pełna dokumentacja, - 139.0 mln. Lubin, tel. 46 98-16

PEL KADETT. 1986/87 r., 130 tys. km. 1800 ccm, benzyna, czerwony, spoiler, aluminiowe felgi, oryginalny szyberdach, opony na gwarancji, nowe zawieszenie, CD + radio, 5 biegowy, kubelkowe fotele, pełna dokumentacja, stan idealny, - 124.0 mln. J. Kozdraś, 59 500 Złotoryja, ul. Mickiewicza 5/8
PEL KADETT. 1986/87 r., 72 tys. km. 1600 ccm, diesel, biały, stan b. dobry, - 138.0 mln. Kłodzko, tel. 39 81

PEL KADETT. 1986/87 r., 150 tys. km. 1300 ccm, benzyna, czerwony, katalizator, szyberdach, radioodtw. z rzacz, 3 drzw. w. udokumentowane pochodzenie, stan b. dobry, - 112.0 mln. Zabkowice Śląskie, tel. 072/ 15 31 87

PEL KADETT E. 1986/87 r., 113 tys. km. 1300 ccm, benzyna, biały, 3 drzw. w. alarm, siedzenia kubelkowe, tylna kanapa dzielona, pełna dokumentacja, - 119.0 mln. Bolesławiec, tel. 0795/42-11, grzeźnościowy

PEL KADETT COMBI. 1987 r., 85 tys. km. 1300 ccm, benzyna, biały, OHC, 5 drzw. w. udokumentowane pochodzenie, stan b. dobry, - 140.0 mln. Duszniki Zdrój, tel. 186

PEL KADETT. 1987 r., 1300 ccm. benzyna, złoty metalic, stan b. dobry, - 127.0 mln. Eltasez Broda, 67-321 Leszno Górne, gm. Szprotawa, ul. Bolesławska 23a, tel. 67

PEL KADETT. 1990/91 r., 1600 ccm. wtrysk, szary metalic, wspomaganie kierownicy, katalizator, regul. reflektory, 5-biegowy, szyberdach, 2 drzw. w. pełna dokumentacja, - 162.0 mln. Wschowa, ul. Konradowska 8a

PEL KADETT. 1990/91 r., 70 tys. km. 1400 ccm, wtrysk, biały, 3 drzw. w. w kraju 3 m. ce. pełna dokumentacja, - 157.0 mln. Olesznica 71, woj. jeleniogórskie, tel. 0795/12-114, wieczorem

PEL KADETT E. 1991 r., 53 tys. km. 1600 ccm, benzyna, ciemny grafit, 5 drzw. w. 5-biegowy, wspomaganie, katalizator, szyberdach, alarm, radio, centralny zamek, dzielone siedzenia, aluminiowe felgi, regulowane pasy, obrotomierz, pełna dokumentacja, stan idealny, - 187.0 mln. Legnica, tel. 076/560-723, po godz. 18
PEL KADETT. 1991 r., 64 tys. km. 1400 ccm, wtrysk, niebieski, 5 drzw. w. szyberdach, hak, radio, el. regulowane światła, - 174.0 mln. D. Talarowski, 64-142 Wilkowice, ul. Kolejowa 4, tel. 065/34-13-79

PEL KADETT COMBI. 1991 r., 140 tys. km. 1700 ccm, diesel, błękitny, 5 biegowy, siedzenia dzielone, RM, automatyczna antena, - 168.0 mln. Gostyń, tel. 065/720 555

PEL KADETT. 1991 r., 65 tys. km. 1400 ccm, wtrysk, biały, 3 drzw. w. - 159.0 mln. J. Blaszczak, Mochy, woj. leszczyńskie, tel. 70
PEL KADETT CC. 1991 r., 107 tys. km. 1600 ccm, benzyna, biały, - 160.0 mln. Bystrzyca Kłodzka, tel. 112 406

PEL KADETT COMBI. 1991 r., 70 tys. km. 1700 ccm, diesel, niebieski metalic, 5 drzw. w. w. elurowa tapicerka, radioodtw. z cena 9200 DM + clo. Jawor, tel. 076/ 70-39-02
PEL KADETT. 1991 r., 36 tys. km. 1400 ccm, wtrysk, perłowo-bordowy, 5 biegowy, katalizator, RM, 3 drzw. w. - 178.0 mln. Wschowa, tel. 065/40-15 00

PEL KADETT. 1991 r., 92 tys. km. 1300 ccm, wtrysk, stan b. dobry, - 138.0 mln. Jelenia Góra, tel. 215 14, wieczorem

PEL KADETT CABRIO. 1992 r., 27 tys. km. 1600 ccm, wtrysk, granatowy metalic, katalizator, aluminiowe felgi, alarm, oznakowany, el. szyby, el. dach, wspomaganie, w. elurowa tapicerka, kubelkowe siedzenia, udokumentowane pochodzenie, ocłony w całości, stan b. dobry, - 238.0 mln lub zamiana, Wrocław, tel. 57 96 08, Zabkowice Śl. 15-18-34

PEL KADETT. 1991 r., 92 tys. km. 1300 ccm, wtrysk, stan b. dobry, - 138.0 mln. Jelenia Góra, tel. 215 14, wieczorem

PEL KADETT CABRIO. 1992 r., 27 tys. km. 1600 ccm, wtrysk, granatowy metalic, katalizator, aluminiowe felgi, alarm, oznakowany, el. szyby, el. dach, wspomaganie, w. elurowa tapicerka, kubelkowe siedzenia, udokumentowane pochodzenie, ocłony w całości, stan b. dobry, - 238.0 mln lub zamiana, Wrocław, tel. 57 96 08, Zabkowice Śl. 15-18-34

PEL MANTA. 1973 r., 1600 ccm. benzyna, niebieski metalic, tapicerka i blacharka do poprawek, - 20.0 mln. Bystrzyca Kłodzka, tel. 112 967
PEL MANTA. 1976 r., 1900 ccm. pomarańczowy, - 28.0 mln. Opole, tel. 558 562

PEL MANTA GSI. 1978/79 r., 2000 ccm. wtrysk, czarno-czerwono złoty, aluminiowe felgi, uszkodzona inst. wtrysku (koszt naprawy ok. 1 mln), - 42.0 mln. Kamienica Góra, tel. 27-72
PEL MANTA. 1981 r., 100 tys. km. 2000 ccm, wtrysk, biały, aluminiowe felgi, szyberdach, spotlery, radio, - 54.0 mln lub zamiana na 4 drzw. w. Wrocław, ul. Jezowska 8 (Stabłowice)

PEL MANTA. 1982 r., 150 tys. km. 2000 ccm, wtrysk, srebrno-fioletowy, el. szyby, aluminiowe felgi ATS, RM + kolumny, - 62.0 mln. Luban Śl., tel. 53 54

PEL OMEGA. 1987 r., 2300 ccm. diesel, niebieski, - 154.0 mln. Nowa Sól, ul. Kamienna 13
PEL OMEGA. 1988 r., 160 tys. km. 2000 ccm, wtrysk, grafit metalic, ABS, centralny zamek, wspomaganie, szyberdach, komputer, w. elurowa tapicerka, - 149.0 mln. Bolesławiec, tel. 0795/86 11

PEL OMEGA. 1990 r., 97 tys. km. 2000 ccm, wtrysk, biały, szyberdach, el. lusterka, wspomaganie kierownicy, - 201.0 mln. Lubin, tel. 076/44-54 67

PEL OMEGA. 1990 r., 72 tys. km. 2000 ccm, srebrny, centralny zamek, wspomaganie, el. lusterka, radioodtw. z rzacz, szyby fotochromy, katalizator, szyberdach, dzielone tylne siedzenia, pełna dokumentacja, - 185.0 mln. Wrocław, tel. 72 45 66

PEL OMEGA COMBI. 1990/91 r., 81 tys. km. 3000 ccm, wtrysk, 16V, granatowy metalic, ABS, centralny zamek, el. szyby i lusterka, wspomaganie, w. elurowa tapicerka, aluminiowe felgi, szyberdach, relingi, roleta, katalizator, - 242.0 mln. Gostyń Stary 4, woj. leszczyńskie, tel. 065/72-00-33

PEL OMEGA. 1990/91 r., 131 tys. km. 2000 ccm, wtrysk, błękitny metalic, - 225.0 mln. Wałbrzych, tel. 41-79-74

PEL OMEGA. 1991 r., 105 tys. km. 2000 ccm, wtrysk, granatowy, wspomaganie, ABS, automat, przełożenie sportowej jazdy, klimatyzacja, el. szyby i lusterka, regul. reflektory, bez wypadku, pełna dokumentacja, - 285.0 mln lub zamiana, Wrocław, tel. 736 355

PEL OMEGA. 1991 r., 30 tys. km. 2000 ccm, wtrysk, biały, ABS, centralny zamek, wspomaganie kierownicy, - 240.0 mln. Śrem, tel. 0667/35 261

PEL OMEGA. 1991 r., 85 tys. km. 2000 ccm, granatowy, szyberdach, wspomaganie, el. lusterka, el. regulowane siedzenia, ABS, - 245.0 mln. Wschowa, tel. 065/40 20-10

PEL OMEGA COMBI. 1991 r., 75 tys. km. 2300 ccm, diesel, granatowy, bez wypadku, sprowadzony 11.94r (przed powodzią), udokumentowane pochodzenie, wspomaganie, pompowane amortyzatory, stan b. dobry, nowy akumulator, - 250.0 mln. Olesnica, tel. 14-23-77, wieczorem

PEL OMEGA COMBI. 1991 r., 86 tys. km. 2000 ccm, wtrysk, czerwony, wspomaganie i regulowana kierowulca, centralny zamek, - 265.0 mln. Opole, tel. 74-74-25

PEL OMEGA COMBI. 1991 r., 63 tys. km. 2000 ccm, wtrysk, bordowy metalic, uszkodzony lewy przedni błotnik i lampa, - 8500 DM + clo. D. Reichert, 63-860 Pogorzela, Gluchów 63, tel. 364, Pogorzela

PEL OMEGA COMBI. 1992 r., 62 tys. km. 2000 ccm, wtrysk, czarny metalic, ABS, szyberdach, serwo, el. lusterka, stan b. dobry, - 220.0 mln lub zamiana na elurowy, wywrotkę z przyczepa, M. Jóźwiak, 59-524 Pięgrzynka 48, tel. 076/77-50 96

PEL REKORD. 1979 r., 2000 ccm. czerwony, - 39.0 mln lub zamiana na mniejszy, Krzysztof Słoń, 57-212 Brodziszów 23, gm. Zabkowice Śl.
PEL REKORD. 1979 r., 150 tys. km. 2000 ccm, benzyna, złoty, stan dobry, - 28.0 mln. Wrocław, tel. 55-22-23

PEL REKORD. 1979 r., 2500 ccm. benzyna, zielony, z Urzędu Celnego, pełna dokumentacja, nie eksploatowany w kraju, - 38.0 mln. Mysłakowice, woj. jeleniogórskie, tel. 10 339

PEL REKORD. 1979/80 r., 129 tys. km. 1900 ccm, benzyna, seledynowy, radioodtw. z 1 właścicielem w Polsce (od 91r), stan b. dobry, - 47.0 mln. Olesnica, tel. 14 26-15

PEL REKORD. 1980 r., 2300 ccm. diesel, pomarańczowy, stan b. dobry, - 43.0 mln. A. Buchart, 48-335 Stary Las 101, gm. Glucholazy, tel. 077/36 80-78, Prudnik

PEL REKORD. 1980 r., 45 tys. km. 1700 ccm, biały, po remoncie blacharki, nowy lakier, w kraju od 3 lat, nowy silnik, - 47.0 mln. Zenon Florek, Wrocław, ul. Krepicka 69/2

PEL REKORD. 1981 r., 140 tys. km. 2000 ccm, benzyna, bordowy metalic, stan b. dobry, szyberdach, zadbane, dużo części wymiennych, - 52.0 mln. Tadeusz Supran, Wrocław, ul. Słowiańska 7, do 19 (sklep)

PEL REKORD. 1982 r., 2000 ccm. czerwony, po remoncie blacharki i malowaniu, kupiony w Urzędzie Celnym, szyberdach, w. elurowa tapicerka, hak, - 53.0 mln lub zamiana, Jelenia Góra, ul. Wolności 46/48, sklep "KRAM"

PEL REKORD. 1983 r., 2000 ccm. wtrysk, niebieski, el. lusterka, radioodtw. z Blaupunkt, 5-biegowy, reg. fotel kierowcy, udokumentowane pochodzenie, - 68.0 mln. Wrocław, tel. 72-84-14

PEL REKORD. 1983 r., 89 tys. km. 2300 ccm, diesel, srebrny metalic, szyberdach, hak, RM, nowy silnik z 93r, - 67.0 mln. Wschowa, tel. 065/40-31-12
PEL REKORD. 1983/84 r., 117 tys. km. 1800 ccm, benzyna, srebrny metalic, "Jeźka", radioodtw. z Opel z wyświetlaczem, pokrowce, tapicerka w. elurowa, konserwacja, nowe amortyzatory, sprzężony, opony (tarcze zimowe), hak, stan b. dobry, - 75.0 mln. Wrocław, ul. Jezowska 4 (Stabłowice)

PEL REKORD. 1983/84 r., 2300 ccm. diesel, czerwony, stan b. dobry, - 70.0 mln. Wrocław, tel. 55-58-79 od 8-16, 73 51-36 po 18
PEL REKORD OHC. 1983/84 r., 79 tys. km. 2300 ccm, diesel, jasnobłękitny, silnik Opla Omegi (86r), - 70.0 mln. Wałbrzych, tel. 252-94

PEL REKORD. 1983/84 r., 117 tys. km. 1800 ccm, benzyna, jasnoniebieski metalic, tył "Jeźka", RM Opla z wyświetlaczem, nowe amortyzatory, sprzężony, linka, paski, opony (+ kpl. zimowych), hak, alarm + pilot, stan b. dobry, - 75.0 mln. Wrocław, ul. Jezowska 4 (Stabłowice)

PEL REKORD. 1984 r., 2000 ccm. wtrysk, błękitny metalic, hak, szyberdach, stan dobry, - 85.0 mln lub zamiana na Citroena CX, BX, w tej cenie, Wrocław, tel. 21-26-32

PEL REKORD. 1984 r., 190 tys. km. 2300 ccm, turbo D, beżowy, szyberdach, wspomaganie kierownicy, stan dobry, - 86.0 mln. Niemierzyn 19, gm. Mięjska Górka, tel. 264

PEL REKORD. 1985 r., 120 tys. km. 2200 ccm, wtrysk, szary metalic, bez wypadku, - 82.0 mln lub zamiana na Fiat 126p z dopłatą, Kłodzko, ul. Św. Wojciecha 19/143

PEL REKORD COMBI. 1985 r., 2300 ccm. turbo D, zielony, wersja Caravan, 40 tys. km po remoncie silnika (w RFN), pompa wtryskowa na gwarancji, 5-biegowy, nowy ukl. wydechowy, w kraju od 6 m. cy, - 105.0 mln. Olesno, woj. częstochowskie, tel. 034/58-35 38

PEL REKORD. 1986 r., 196 tys. km. 2300 ccm, diesel, seledynowy metalic, 5-biegowy, szyberdach, - 90.0 mln. J. Marciniowski, 58-160 Sulebódzice, ul. Zwycięstwa 3/1, tel. 54 08 84, do godz. 15

PEL REKORD COMBI. 1986 r., 2000 ccm. benzyna, RM, stan idealny, na białych tablicach, - 3.700 DM. Jawor, tel. 076/70-51-01

PEL REKORD OHC. 1986 r., 177 tys. km. 2300 ccm, diesel, niebieski, bez wypadku, oryginalny lakier, szyberdach, wspomaganie, 5-biegowy, stan b. dobry, reg. wys. siedzeń, - 115.0 mln. Wrocław, tel. 63-19-97

PEL SENATOR. 1979 r., 3000 ccm. srebrny metalic, automat, stan b. dobry, - 39.0 mln lub zamiana na mniejszy albo busa, Oborniki Śląskie, tel. 10 73 14

PEL VECTRA SEDAN. 1989 r., 102 tys. km. 1700 ccm, diesel, biały, atrakcyjny wygląd, w kraju od 2 lat, sprowadzony w całości, udokumentowane pochodzenie, centralny zamek, szyberdach, wspomaganie, alarm na pilota, rozkładane siedzenia, przednie podwojenie, podgrzewane siedzenia, skórzana tapicerka, - 198.0 mln. Wrocław, tel. 25-50-61 w. 232, 17-00-26

PEL VECTRA. 1989 r., 100 tys. km. 1600 ccm, benzyna, szary metalic, pełna dokumentacja, stan b. dobry, możliwe raty, - 195.0 mln. Wałbrzych, tel. 228-06, w godz. 9-17

PEL VECTRA. 1990 r., 91 tys. km. 1700 ccm, diesel, biały, katalizator, el. antena, centralny zamek, - 215.0 mln. Maria Kupczak, 59-700 Bolesławiec, Otok 28a

PEL VECTRA. 1990 r., 88 tys. km. 1600 ccm, benzyna, biały, radio Blaupunkt, pełna dokumentacja, - 210.0 mln. Chojnów, tel. 187-135

PEL VECTRA. 1990 r., 37 tys. km. 1998 ccm, wtrysk, ciemnoszary metalic, ciemne szyby i tapicerka, wzmocniony układ ham., katalizator, alarm, RM, w kraju od 10.94r., 1 właściciel, pełna dokumentacja, - 250.0 mln. Kłodzko, tel. 23-93

PEL VECTRA. 1990 r., 90 tys. km. 1600 ccm, wtrysk, biały, alarm, centralny zamek, hak, radio, - 205.0 mln. Lubin, tel. 44-60-80

PEL VECTRA. 1990 r., 64 tys. km. 1600 ccm, benzyna, granatowa perla, - 214.0 mln. Lubin, tel. 076/44-68-89

PEL VECTRA. 1991 r., 90 tys. km. 2000 ccm, wtrysk, 16V, bordowy metalic, wszystkie dodatki, - 270.0 mln. Lubin, tel. 076/46-56-56

PEL VECTRA. 1991 r., 78 tys. km. 1600 ccm, wtrysk, srebrny metalic, szyberdach, serwo, sprowadzony w całości, pełna dokumentacja, - 215.0 mln. D. Zakrzeta, 50-449 Wrocław, ul. Podwałe 74/31

PEL VECTRA. 1992 r., 40 tys. km. 1800 ccm, wtrysk, niebieski metalic, szyberdach, centralny zamek, wspomaganie, - 245.0 mln. H. Kulas, 64-116 Niechtód 14, tel. 34-85-54, Głogów

PEL VECTRA. 1992 r., 57 tys. km. 1800 ccm, bordowy, szyberdach, serwo, lakier do remontu, odbiór w RFN - 7.000 DM. Góra, woj. leszczyńskie, tel. 065/43-26-69

PEL VECTRA. 1992 r., 50 tys. km. 1800 ccm, wtrysk, granatowy, wspomaganie kierownicy, spotlery, radio stereo, - 240.0 mln. M. Kryszczak, 68-206 Mirostowice Dolne, woj. zielonogórskie, ul. Ogrodowa 3

PEL VECTRA. 1994 r., 44 tys. km. 2500 ccm, 24V, 6V, biały, skóra, klimatyzacja, ABS, ASD, - 398.0 mln. Arkadiusz Tałarski, 56-206 Czechnow, gm. Bojanowo, tel. 065/43-69-85

PEUGEOT

PEUGEOT 104. 1979 r., 130 tys. km. 948 ccm, czarny, RM, nowy wydech i przednie zawieszenie, + części, stan dobry, - 35.0 mln. A. Woznica, 55-028 Mroźów, gm. Mięjska, ul. Chrobrego 11

PEUGEOT 106 KID. 1994 r., 14 tys. km. 1100 ccm, wtrysk, niebieski metalic, 5-biegowy, pełna dokumentacja, - 208.0 mln. Legnica, tel. 278-76 lub 545-866

PEUGEOT 205 GRD. 1985 r., 153 tys. km. 1800 ccm, diesel, wiśniowy, w kraju od 3 lat, udokumentowane pochodzenie, sprowadzony w całości, - 107.0 mln. Wrocław, tel. 67-74-82, po godz. 19

PEUGEOT 205 GTI. 1986 r., 140 tys. km. 1600 ccm, wtrysk, czarny, - 121.0 mln. Zgorzelec, tel. 58-364

PEUGEOT 205. 1986/94 r., 154 tys. km. 1800 ccm, bordowy metalic, nowa przednia półos, pełna dokumentacja, po remoncie silnika, 4 drzw. w. - 110.0 mln lub zamiana, Wrocław, tel. 61 14-35

PEUGEOT 205 GTI. 1987 r., granatowy metalic. - 110.0 mln. Oborniki Śląskie, tel. 10-19-34, po godz. 15

PEUGEOT 205 XE. 1987/88 r., 94 tys. km. 1100 ccm, biały, 3 drzw. w. RM, - 107.0 mln. Wrocław, tel. 24-90 89

PEUGEOT 205 XR. 1990 r., czerwony. ocłony w całości, katalizator, RM, stan idealny, - 143.0 mln. Jelenia Góra, ul. Różyckiego 11/5, tel. 228-51, wewn. 474

PEUGEOT 205. 1990 r., 100 tys. km. 1788 ccm, diesel, biały, - 145.0 mln. Wrocław, tel. 67-60-51, wewn. 41

PEUGEOT 205. 1990/91 r., 37 tys. km. 1400 ccm, wtrysk, biały, stan b. dobry, el. szyby, szyberdach, centralny zamek, katalizator, zadbane, - 145.0 mln. Wrocław, tel. 67-25-02

PEUGEOT 205. 1991 r., 91 tys. km. 1124 ccm, benzyna, czarny, - 149.0 mln. Głogów, tel. 34-79-29

PEUGEOT 205. 1991 r., 103 tys. km. 954 ccm, czerwony, kupiony w salonie w Polsce, RM Blaupunkt, pełna dokumentacja, nowe opony, Mul-T-Lock, - 148.0 mln. Bolesławiec, tel. 0795/43-94

PEUGEOT RENAULT - CITROËN CZĘŚCI ZAMIENNE



59-320 Polkowice, ul. Akacyjowa 8,
tel. 45-19-04 OP940357

PEUGEOT 309, 1990 r., 32 tys. km., - 125.0 mln. Kudowa Zdrój, tel. 072/661-131
PEUGEOT 309, 1991 r., 27 tys. km., 1400 ccm, benzyna, biały, - 166.0 mln. R. Chudobski, 63-940 Bojanowo, ul. Kopernika 16b, tel. 318, grzeźniostwo
PEUGEOT 405 GL, 1987 r., 122 tys. km., 1600 ccm, srebrny metalic, spradowany w całość, pełna dokumentacja, - 165.0 mln. Zabkowice Śląskie, tel. 153-579
PEUGEOT 405, 1987 r., 176 tys. km., 1900 ccm, benzyna, brązowy metalic, centralny zamek + pilot, alarm, Mul-T-Lock, kompletna dokumentacja, szyberdach, - 159.0 mln. P. Poterała, 67-120 Kozuchów, ul. Krótka 25, tel. 565, do godz. 18
PEUGEOT 405, 1988 r., 73 tys. km., 1580 ccm, benzyna, srebrny metalic, katalizator, 5-biegowy, RM, w kraju od 6 m cy, 1 właściciel, pełna dokumentacja, - 169.0 mln lub zamiana na tańszy, Świerżawa, woj. Jeleniogórskie, tel. 075-135/562
PEUGEOT 405 GRI, 1988 r., 85 tys. km., 1900 ccm, benzyna, bordowy metalic, serwo, katalizator, wtrysk, centralny zamek + pilot, el. szyby, oznakowany, blokada Dan-Lock, reg. świateł, pasy i kierownicy, - 166.0 mln. Wrocław, tel. 68-87-20, grzeźniostwo
PEUGEOT 405 SRI, 1990 r., 92 tys. km., 1900 ccm, wtrysk, złoty metalic, w kraju od pół roku, ocłony w całość, bez wypadku, zadbane, dużo dodatków, - 193.0 mln. Wrocław, tel. 657-626, w godz. 7-18
PEUGEOT 405, 1990 r., 100 tys. km., 1940 ccm, turbo D, złoty metalic, centralny zamek, wspomaganie, regulowana kierownica, hak, el. szyby, reg. pasy bezp., - 210.0 mln. Wrocław, tel. 57-94-06
PEUGEOT 405, 1991 r., 95 tys. km., 1600 ccm, benzyna, szary metalic, centralny zamek + pilot, regulowana kierownica i pasy, el. szyby, elektroniczny zegarek, - 189.0 mln. Lubin, tel. 076/44-62-07
PEUGEOT 405 SRI, 1991 r., 98 tys. km., 1900 ccm, benzyna, granatowy metalic, - 180.0 mln. Wrocław, tel. 22-39-82
PEUGEOT 405, 1992 r., 46 tys. km., 1600 ccm, benzyna, granatowy metalic, szyberdach, RM, pełna dokumentacja, - 230.0 mln. Lubin, tel. 076/44-36-43 lub 47-87-48
PEUGEOT 405 D, 1992 r., 1900 ccm, diesel, grafitowy metalic, po przeglądzie w serwisie, pełna dokumentacja, atrakcyjny wygląd, stan b. dobry, - 192.0 mln. Legnica, tel. 076/552-620
PEUGEOT 504, 1984 r., 2300 ccm, diesel, srebrny metalic, po remoncie blacharki, nowa tapicerka, nowy lakier, po remoncie silnika, - 55.0 mln lub zamiana na busa, Wrocław, tel. 61-02-20
PEUGEOT 505 D, 1984 r., 2498 ccm, diesel, biały, po remoncie, malowana (dużo części), - 80.0 mln. Lubin, tel. 076/44-21-44, po 17-tej
PEUGEOT 604, 1982 r., 2300 ccm, turbo D, srebrny metalic, z Urzędu Celnego, nie eksploatowany w kraju, - 56.0 mln. Mysłakowice, woj. Jeleniogórskie, tel. 103-39
PEUGEOT 604, 1984 r., 2304 ccm, turbo D, jasnozielony metalic, el. szyby, el. szyberdach, centralny zamek, - 30.0 mln. Wrocław, tel. 25-44-30, 25-39-06
PEUGEOT 605, 1990 r., 95 tys. km., 2980 ccm, benzyna, srebrny metalic, wszystkie dodatki oprócz klimatyzacji, komplet dokumentów, książka serwisowa, stan b. dobry, - 320.0 mln. A. Lobos, Kraków, tel. 012/49-47-63, w godz. 17-20
PEUGEOT 605, 1990 r., 93 tys. km., 3000 ccm, Pb/, beżowy metalic, klimatyzacja, ABS, centralny zamek, pilot, el. lusterka, alarm, wyłącznik zaplonu, aluminiowe felgi, halogeny, welurowa tapicerka, el. reg. świateł, bez wypadku, - 315.0 mln. Leszek Brogowski, Kłodzko, tel. 35-79, w godz. 8-15
PEUGEOT 605 SRI, 1991 r., 73 tys. km., 2000 ccm, wtrysk, bordowy metalic, klimatyzacja, centralny zamek, el. szyby, wspomaganie, el. lusterka, welurowa tapicerka, 1 właściciel, ocłony w całość, - 345.0 mln. Edmund Volf, Opole, tel. 077/55-60-41, wewn. 285

POLONEZ, 1980/81 r., 36 tys. km., 1500 ccm, czerwony, po remoncie silnika i blacharki, nowe podzespoły, stan dobry, - 29.5 mln. Lubin, ul. Skłodowskiej 96/97
POLONEZ, 1980/81 r., 1500 ccm, wiśniewy, 12 tys. km po remoncie silnika, - 34.0 mln. Wałbrzych, tel. 41-06-93
POLONEZ, 1980/87 r., 2000 ccm, pastelowo-zielony, 5-biegowy, radioodtwarzacz z szufladą, konserwacja, nadkola, stan b. dobry, - 57.0 mln. Zmięród, tel. 0728/531-74
POLONEZ, 1981 r., 1500 ccm, biały, 10 tys. km po remoncie silnika, 1 rej. w 83r., stan dobry, - 33.0 mln lub zamiana na młodszy, Wrocław, tel. 55-24-27
POLONEZ, 1981 r., 1481 ccm, czerwony, pokrowce, regulowana kierownica, przegląd do 95r., - 30.0 mln. Sucha Górna 17, gm. Polkowice, tel. 47-91-39
POLONEZ, 1982 r., 20 tys. km., 1500 ccm, granatowy, - 38.0 mln. Bolesławiec, tel. 0795/45-62
POLONEZ 125PN, 1982/83 r., 1500 ccm, zielony, nowy akumulator, po remoncie silnika, - 37.0 mln. Świdnica, tel. 52-00-46
POLONEZ 125 PN, 1983 r., 124 tys. km., 1500 ccm, biały, TAXI, nowe zawieszenie przednie, resory, tarcze hamulcowe, tapicerka drzwi z materiału caro, nowy układ wydechowy, przód „nosek”, taksometr, radioodtwarzacz + antena, - 39.0 mln. Wrocław, tel. 73-06-83
POLONEZ, 1983 r., 120 tys. km., 1500 ccm, pomarańczowy, aluminiowe felgi, 5-biegowy, nowe opony, po remoncie mostu, stan b. dobry, - 38.5 mln. S. Waligóra, 58-530 Kowary, woj. Jeleniogórskie, ul. 1 Maja 5/2
POLONEZ, 1983 r., 70 tys. km., 1500 ccm, biały, garażowany, zadbane, regulowana kierownica, rozkl. fotele, 5-biegowy, stan dobry, - 41.0 mln. Góra, woj. leszczyńskie, tel. 065/43-32-93
POLONEZ, 1983/84 r., 70 tys. km., 1500 ccm, biały, garażowany, zadbane, 5-biegowy, stan b. dobry, - 40.0 mln. Góra, woj. leszczyńskie, tel. 065/43-32-93
POLONEZ, 1983/84 r., 146 tys. km., 1500 ccm, zielony, oryginalny lakier, - 36.0 mln. S. Kaliniski, 48-310 Prusznice, gm. Pakosławice, ul. Jedności Narodowej 11
POLONEZ 125 LS, 1984 r., 30 tys. km., 1500 ccm, biały, po remoncie silnika w 93r, wersja eksportowa, 5-biegowy, wzmocniony silnik (ABI), hak, radioodtwarzacz, roczny akumulator i opony, stan blacharki b. dobry, - 41.5 mln. Daniel Kurzawa, Wrocław, ul. Bajana 18/3
POLONEZ FSO, 1985 r., 50 tys. km., 2000 ccm, turbo D, storczyk, 1 właściciel, udokumentowane pochodzenie, oryginalny lakier i przebieg, 5-biegowy, garażowany, montowany w Polmozybcie, moc 94 KM, - 74.5 mln + oryginalne części (20 mln), możliwość zamiany, Tomasz Nlepolomski, 58-372 Boguszów-Gorce, ul. Górna 12/1
POLONEZ, 1985 r., 75 tys. km., 1500 ccm, ciemnopomarańczowy, - 43.0 mln lub zamiana na Zuka blaszaka, Edward Terka, 50-505 Wrocław, ul. Otmauchowska 5/8, po godz. 15
POLONEZ, 1985 r., 1500 ccm, biały, po remoncie silnika i malowaniu, nowy wał korbowy, - 44.5 mln. A. Smęt, 59-241 Taczalno 53, gm. Legnickie Pole, tel. 82 294, Legnica
POLONEZ, 1986 r., 71 tys. km., 1500 ccm, czerwony, wersja z „noskiem”, 5-biegowy, plastikowe nadkola, nowy akumulator, karoseria do malowania, - 38.0 mln. Lubin, tel. 076/46-90-75
POLONEZ LE, 1986 r., 96 tys. km., 1500 ccm, czerwony, oryginalny lakier, garażowany, nadkola, stan b. dobry, - 57.0 mln. Kościelzyce, tel. 12-67-46
POLONEZ, 1986 r., biały, stan b. dobry, - 51.0 mln. Paczków, woj. opolskie, tel. 31-71-40
POLONEZ, 1986 r., 30 tys. km., 1500 ccm, czerwony, 5-biegowy, oryginalny lakier, nowy gaźnik, resory i blok, - 49.5 mln. R. Jastrzębski, 59-225 Biała 34, gm. Chojnów
POLONEZ, 1987 r., 85 tys. km., 1500 ccm, biały, przedłużony przód, tylne szybki, akumulator na gwarancji, 2 opony na gwarancji, tapicerka brązowa, silnik wzmocniony, 5-biegowy, hak, - 60.0 mln. Wrocław, tel. 63-18-78
POLONEZ FSO, 1987 r., 63 tys. km., 1500 ccm, beżowy, oryginalny lakier, 1 właściciel, konserwacja nadwozia, stan b. dobry, - 67.0 mln. Kazimierz Kacperski, 58-372 Boguszów-Gorce, ul. Górna 4/2
POLONEZ, 1987 r., 50 tys. km., 1500 ccm, niebieski, 5-biegowy, nowy silnik, stan dobry, - 54.5 mln. Wałbrzych, tel. 43-10-81

POLONEZ GLE, 1987 r., 1500 ccm, silnik 8 tys. km po remoncie, stan blacharki idealny, hak, garażowany, RM, - 59.5 mln. Wrocław, tel. 255-655
POLONEZ, 1987 r., 1600 ccm, biały, bez wypadku, - 52.0 mln. Olawa, tel. 30-366
POLONEZ, 1987 r., 80 tys. km., 1500 ccm, popielaty, 1 właściciel, inst. gazowa, 5-biegowy, oryginalny lakier, garażowany, radioodtwarzacz, - 62.0 mln. Milicz, tel. 0728/462-34
POLONEZ, 1987 r., 6 tys. km., 1500 ccm, niebieski, po remoncie silnika, stan dobry, - 55.0 mln. Zmięród, tel. 87/28-33-88
POLONEZ, 1987 r., 80 tys. km., 1500 ccm, stalowy, instalacja gazowa Loveto, - 63.0 mln. Bolesławiec, tel. 69-99
POLONEZ, 1987 r., 20 tys. km., 1500 ccm, niebieski, przód z „noskiem”, tylne boki z szybki, hak, stan dobry, - 58.0 mln. Wrocław, tel. 61-43-46
POLONEZ, 1987 r., 82 tys. km, wersja eksportowa, dobrze utrzymany, garażowany, nowy akumulator, tereno opony, hak, nadkola, stan techn. i blacharki dobry, - 59.0 mln. Wrocław, tel. 25-51-35
POLONEZ, 1987 r., 55 tys. km., 1500 ccm, niebieski, welurowa tapicerka, radio, stan b. dobry, kupujący nie płaci podatku, - 57.0 mln. Szczawno Zdrój, tel. 074/214-04 lub 41-42-24
POLONEZ SLE, 1988 r., 62 tys. km., 1600 ccm, czerwony, 1 właściciel, oryginalny lakier, szybki „nosek”, nowe opony, nowy akumulator, 5-biegowy, zadbane, - 67.0 mln. Barbara Niedbalska, 58-372 Boguszów-Gorce, ul. Górna 12/3
POLONEZ FSO, 1988 r., 55 tys. km., 1600 ccm, czerwony, 5-biegowy, 1 rej. w 89r, 1 właściciel, pilnie, - 67.0 mln. Sobótka, ul. Os. Górnicze 10
POLONEZ, 1988/89 r., 70 tys. km., 1600 ccm, biały, radio, hak, 5-biegowy, stan dobry, - 77.0 mln. M. Orzechowski, Polkowice, tel. 45-08-90
POLONEZ LE, 1988/89 r., 49 tys. km., 1500 ccm, biały, pokrowce, oryginalny lakier, hak, 5-biegowy, - 66.0 mln. Głogów, tel. 34-27-57, wewn. 684, po godz. 16
POLONEZ, 1989 r., 68 tys. km., 1600 ccm, granatowy, - 68.0 mln. J. Woźnica, 47-180 Izbicko, gm. Odmicie, ul. Kościelna 11
POLONEZ, 1989 r., 93 tys. km., 1500 ccm, popielaty, - 70.0 mln. Józef Florek, 48-151 Gólszowice 13, gm. Głubczyce, tel. 85-39-23
POLONEZ SLE, 1989 r., 65 tys. km., 1600 ccm, biały, 5-biegowy, nowe opony, RM, - 62.0 mln. Nowa Ruda, tel. 26-57
POLONEZ SLE, 1989 r., 43 tys. km., 1500 ccm, popielaty, 5-biegowy, hak, stan b. dobry, garażowany, - 76.0 mln. Wrocław, tel. 48-48-91
POLONEZ, 1989 r., 55 tys. km., 1500 ccm, AB, szary, pokrowce, nadkola, radio, - 64.0 mln. Kłodzko, ul. Rodzinna 3/501
POLONEZ SEL, 1989 r., 52 tys. km., 1600 ccm, benzyna, czerwony, stan dobry, - 72.0 mln. Wrocław, tel. 67-72-70, do 15 lub 21-60-57, po 17
POLONEZ SLE, 1989 r., 97 tys. km., 1600 ccm, benzyna, wiśniewy, po remoncie silnika, 5-biegowy, nowy akumulator, - 60.0 mln. Wrocław, tel. 57-97-31, po godz. 18
POLONEZ, 1989 r., 60 tys. km., 1500 ccm, czerwony, nowe ogumienie, akumulator, - 68.0 mln. Jelenia Góra, ul. Działkowiec 25
POLONEZ, 1989 r., 71 tys. km., 1500 ccm, popielaty, - 71.0 mln. Wrocław, tel. 73-03-56

POLONEZ, 1990 r., 37 tys. km., 1500 ccm, granatowy, szyberdach, regulowana kierownica, nowe opony, RM High Quality, stan b. dobry, 90.0 mln. Prudnik, woj. opolskie, tel. 361-478
POLONEZ, 1990 r., 70 tys. km., 1600 ccm, srebrny metalic, - 80.0 mln. Adam Sawłerszenko, Brzeg, woj. opolskie, tel. 37-54, w godz. 10-18
POLONEZ, 1990 r., 47 tys. km., 1500 ccm, AB, czerwony, oryginalny lakier, tyl Caro, RM, stan b. dobry, pilnie, - 79.0 mln. Kowary, woj. Jeleniogórskie, tel. 18-27-19
POLONEZ, 1990 r., 1500 ccm, czerwony, bez wypadku, garażowany, zadbane, oryginalny lakier, 1 właściciel, faktura zakupu, mało używany, stan b. dobry, - 90.0 mln lub zamiana na Poloneza Trucka 90/92r., Kamientec Zabkowicki, tel. 072/173-416
POLONEZ, 1990 r., 1500 ccm, granatowy, - 85.0 mln. Kluczbork, tel. 182-633
POLONEZ FSO, 1990 r., 58 tys. km., 1600 ccm, czerwony, oryginalny lakier, tyl Caro, - 83.0 mln. Kazimierz Kacperski, 58-372 Boguszów-Gorce, ul. Górna 4/2
POLONEZ SKLADAK, 1990 r., 79 tys. km., 1500 ccm, SLE, czerwony, stan b. dobry, - 65.0 mln. Lubin, tel. 46-94-75
POLONEZ, 1990 r., 53 tys. km., 1500 ccm, AB, niebieski, stan b. dobry, - 79.0 mln. W. Woźniczka, 56-205 Czernina, gm. Góra Śl., ul. Górna 17, tel. 065/43-67-11
POLONEZ SKLADAK, 1991 r., 57 tys. km., 1800 ccm, czerwony, benzyna+gaz, instalacja gazowa na gwarancji, oznakowany, hak, radioodtwarzacz, stan b. dobry, - 75.0 mln lub zamiana na Mercedesa 123, 240 D, 300 D, od 80r. Wrocław, tel. 51-48-86, po godz. 20
POLONEZ GLD, 1991 r., 68 tys. km., 1905 ccm, diesel, brązowy, konserwacja, garażowany, - 135.0 mln. Plechowice, woj. Jeleniogórskie, tel. 536-94
POLONEZ GLI, 1992 r., 43 tys. km., 1600 ccm, wtrysk, brązowy, centralny zamek + alarm na pilota, skórzana kierownica, spoiler, RM, opony 185/70, - 128.0 mln. Lubin, tel. 44-73-54
POLONEZ GLE, 1992 r., 32 tys. km., 1598 ccm, benzyna, złoty metalic, hak, - 120.0 mln. Chocianów, tel. 076/85-631
POLONEZ GLE, 1993 r., 24 tys. km., 1500 ccm, burgundowy, 1 właściciel, oznakowany, stan b. dobry, - 130.0 mln lub zamiana na auto do 150 mln. Paczków, woj. opolskie, tel. 077/31-63-05
POLONEZ, 1993 r., 1600 ccm, beżowy, nadkola, radio, - 126.0 mln. Ścinawa, woj. legnickie, tel. 43-64-61
POLONEZ CARO, 1991 r., 1500 ccm, granatowy, - 108.0 mln. Nysa, tel. 33-28-27
POLONEZ CARO, 1991/92 r., 53 tys. km., 1500 ccm, - 105.0 mln. Wrocław, tel. 73-28-14
POLONEZ CARO, 1992 r., 32 tys. km., 1500 ccm, czerwony, alarm, siedzenia kubelkowe, hak, - 118.0 mln. Wrocław, tel. 63-62-54
POLONEZ CARO, 1992 r., 45 tys. km., 1500 ccm, platynowy, - 115.0 mln. Prudnik, woj. opolskie, tel. 077/363-573
POLONEZ CARO GLI, 1992 r., 43 tys. km., 1600 ccm, brązowy, skórzana kierownica, centralny zamek, alarm + pilot, spoiler, RM, opony 185/70, stan b. dobry, - 128.0 mln. Lubin, tel. 44-73-54
POLONEZ CARO, 1992 r., 1600 ccm, metalic, - 114.0 mln. Kłodzko, tel. 26-19
POLONEZ CARO, 1992 r., 35 tys. km., 1500 ccm, beżowy, garażowany, stan b. dobry, radio, - 115.0 mln. Milicz, tel. 0728/409-72
POLONEZ CARO, 1992 r., 31 tys. km., 1600 ccm, granatowy, bez wypadku, stan b. dobry, radioodtwarzacz, - 115.0 mln. J. Mazurek, 57-223 Chahupki 9, gm. Kamientec Zabkowicki, tel. 077/317-121
POLONEZ CARO, 1992 r., 40 tys. km., 1600 ccm, zielony, oznakowany, RM, szyberdach, - 105.0 mln. Lubin, tel. 44-35-90, po 18-tej
POLONEZ CARO GLE, 1992 r., 38 tys. km., 1500 ccm, zielony metalic, RM + głośniki, konserwacja, bez wypadku, pełna dokumentacja, - 113.0 mln. Wałbrzych, ul. Skłodowskiej 12/1
POLONEZ CARO 1500, 1992 r., 38 tys. km., 1500 ccm, biały, - 105.0 mln. Trzebnica, tel. 12-03-32
POLONEZ CARO, 1992 r., 40 tys. km., 1600 ccm, biały, radioodtwarzacz PANASONIC, - 115.0 mln. Stronie Śl., tel. 072/14-14-45
POLONEZ CARO, 1992 r., 32 tys. km., 1600 ccm, benzyna, bordowy, stan techn. b. dobry, - 114.0 mln. Lubin, tel. 076/42-56-94
POLONEZ CARO GLE, 1992/93 r., 26 tys. km., 1500 ccm, ciemnozielony, 1 właściciel, alarm na pilota, radioodtwarzacz, aluminiowe felgi, oznakowany, zabezpiecz. antykorozyjne, - 125.0 mln. Wrocław, tel. 51-21-77
POLONEZ CARO GLE, 1993 r., 19 tys. km., 1589 ccm, wiśniewy, bez wypadku, oryginalny lakier, 1 właściciel, oznakowany, radio, udokumentowane pochodzenie, stan b. dobry, konserwacja, regulowana kierownica, - 131.0 mln. Bogdan Aniskiewicz, 57-300 Kłodzko, ul. Rodzinna 1/803

AUTO HANDLA Centrum patrz strona 27

POLONEZ CARO, 1993 r., 35 tys. km., 1500 ccm, czerwony, - 124.0 mln lub zamiana na Fiatu 126p, Dariusz Ignasiak, 58-320 Wallim, woj. wałbrzyskie, ul. Długa 5a/2
POLONEZ CARO GLE, 1993 r., 45 tys. km., 1500 ccm, platynowy metalic, 1 właściciel, oznakowany, szerokie osie, fotele kubelkowe (włoskie) Inter Groclin, el. szyby, garażowany, stan b. dobry, - 132.0 mln. Wrocław, tel. 72-28-16
POLONEZ CARO GLE, 1993/94 r., 23 tys. km., 1600 ccm, wiśniewy metalic, inst. gazowa na gwarancji, blokada skrzyni biegów, hak, oznakowany, garażowany, - 135.0 mln. Jarosław Borukało, Kłodzko, tel. 30-24, wewn. 218

PRZEDSIĘBIORSTWO PRZEMYSŁOWO-HANDLOWE

ALEX

59-220 Legnica, ul. Wandy 5



- Montaż zasilaczy gazowych do samochodów z napędem iskrowym:
- osobowych, dostawczych i ciężarowych
- Systemy:
- BRC, STAR GAS, MARINI, BEDINI
- Sprzedaż zasilaczy i zbiorników - my STAKO
- Zbiorniki toroidalne
- Uprawnienia FSO do montażu zasilaczy do samochodów POLONEZ na gwarancji
- System ratalny bez żyrantiów

Własne stacje tankowania samochodów



informacje:

tel. (076) 54-52-23,

tel./fax (076) 54-63-94

OP950778

POLONEZ CARO, 1994 r., 7 tys. km., 1500 ccm, biały, na gwarancji, - 145.0 mln. Opole, tel. 55-64-19
POLONEZ CARO GLD, 1994 r., 7 tys. km., 1900 ccm, diesel, toledo metalic, 1 właściciel, siedzenia InterGroclin, konserwacja, garażowany, gwarancja, nie używany zimą, stan idealny, - 202.0 mln. Bardo Śl., tel. 072/141-623, wewn. 615
POLONEZ CARO, 1994 r., 31 tys. km., 1600 ccm, Toledo metalic, zakupiony w Polmozybcie, oznakowany, 1 właściciel, - 138.0 mln. Syców, tel. 06475/24-16

KAŻDE AUTO SPROWADZĘ Z
AMERYKI (KANADY).
I ROK GWARANCJI NA
NOWE NIEMIECKIE.
WYPOSAŻENIE W/G
ZAMÓWIENIA KLIENTA.
BOLESŁAWIEC
TEL. 0795/25-01.
OP950815

POLONEZ CARO, 1995 r., 1 tys. km., 1600 ccm, grafit metalic, złożony z nowych części i podzespołów, szeroki rozstaw kół, opony 185 x 70 x 13, pompa paliwa, nowy typ deski rozdzielczej, nowy typ siedzeń - 139 mln. Wrocław, tel. 61-85-55

PONTIAC

PONTIAC AM, 1986 r., 5000 ccm, benzyna, niebieski, raty 6 lat przez bank, - 120.0 mln. Wrocław, tel. 48-28-96
PONTIAC FIERO, 1984 r., 2500 ccm, wtrysk, czarny, klimatyzacja, - 86.0 mln. Wałbrzych, tel. 31-50-83
PONTIAC FIERO, 1987 r., 6 tys. km., 2500 ccm, wtrysk, czarny, Pb/, katalizator, klimatyzacja, regulowana kierownica, skaner uszkodzeń, automatic, - 117.0 mln. Dzierżoniów, tel. 31-14-04, Zabkowice Śl. 15-27-55

AUTO NA GAZ

Montaż zasilaczy na gaz
propan-butan włoskich firm
LOVATO i BRC

do samochodów benzynowych
GOTOWKA, RATY (do 24)

ABART s. c.

Wrocław, ul. Warsztatowa 7
(prostopadła do ul. Wyścigowej)
Pon.-Sob. 8⁰⁰-16⁰⁰, tel. 62-82-36
OP950828

POLONEZ, 1989 r., 78 tys. km., 1500 ccm, popielaty, przystosowany na gaz, - 75.0 mln. Wrocław, tel. 48-50-55
POLONEZ, 1989/90 r., 73 tys. km., 1500 ccm, AB, czerwony, nowe opony, RM, - 71.0 mln. Polkowice, tel. 45-24-83
POLONEZ, 1989/90 r., 80 tys. km., 1500 ccm, niebieski, ciemne szybki, hak, RM, nowa tapicerka, - 78.0 mln. Wrocław, ul. Darwina 6b (Oporów)
POLONEZ, 1989/90 r., 1600 ccm, biały, przód Caro, nowy gaźnik, hak, - 71.0 mln. Wrocław, ul. Ilawska 22/8, tel. 85-40-85, do godz. 15
POLONEZ, 1989/90 r., 72 tys. km., czerwony, 1 właściciel, spoiler, nowe opony, hak, pokrowce, stan b. dobry, - 71.0 mln. Polkowice, tel. 45-32-56 lub 45-07-29
POLONEZ, 1990 r., 59 tys. km., 1500 ccm, biały, model przejściowy, tyl Caro, radioodtwarzacz, alarm, oryginalny lakier, - 84.0 mln. Wrocław, tel. 22-91-28
POLONEZ, 1990 r., 63 tys. km., 1500 ccm, czerwony, ins. gazowa, tyl Caro, 5-biegowy, - 84.0 mln. Zielona Góra, tel. 068/267-303

POLONEZ

POLONEZ, 1980 r., 70 tys. km., 1500 ccm, złoty, - 33.0 mln. Bolesławiec, tel. 0795/45-62
POLONEZ, 1980/81 r., 72 tys. km., 1500 ccm, biały, po remoncie, nowy lakier, silnik, akumulator, 5-biegowy, - 32.0 mln. Wałbrzych, ul. Niepodległości 197/5

**SPROWADZAM
KAŻDY
SAMOCHÓD
Z USA**
na mienie przesiedleńcze
**NYSA, tel.
077/33-38-54
077/33-55-14
CHICAGO, tel.
001/312/736-52-18**
OP950864

PONTIAC LE MANS, 1989 r., 45 tys. km, 1600 ccm, wtrysk, czerwony, katalizator, radio, komputer, udokumentowane pochodzenie, - 155.0 mln. Wrocław, tel. 48-47-34
PONTIAC TRANS SPORT, 1993 r., 42 tys. km, 3800 ccm, bordowy, - 490.0 mln. Wrocław, tel. 071/48-16-69
PONTIAC TRANS SPORT DOHC, 1993 r., 21 tys. km, 2280 ccm, wtrysk, 16V, biały, ABS, Lock, crul se ctryl, 6 miejsc, pełna elektryka, pilot, alarm, szyberdach, klimatyzacja, radio, - 530.0 mln. Marek Kupczyk, Ostrow Wlkp., tel. 064/365-122

PORSCHE

PORSCHE 924, 1978 r., 1960 ccm, czerwony, po remoncie silnika (7.5 tys. km), szyberdach, aluminiowe felgi (szerokie), stan b. dobry, - 120.0 mln. Radwaniec, k. Wrocławia, tel. 11-76-99
PORSCHE 924 TURBO, 1980 r., 2090 ccm, czerwony, 5 biegowy, aluminiowe felgi, radio, sportowa skrzynia biegów, udokumentowane pochodzenie, - 129.0 mln. Oleśnica, tel. 14-25-88

RENAULT

RENAULT 11, 1984 r., 138 tys. km, 1200 ccm, srebrny metalic, - 79.0 mln. Krzysztof Głowacki, 55-105 Złotów 91, gm. Czeszów
RENAULT 11, 1984 r., 138 tys. km, 1200 ccm, srebrny metalic, stan b. dobry, - 79.0 mln. Dobroszyce, tel. 14-12-73
RENAULT 11 TXE, 1984 r., 160 tys. km, 1700 ccm, biały, szyberdach, el. szyby, centralny zamek, hak z anty-stem, RM + 4 głośniki 40 W, aluminiowe felgi, stan b. dobry, - 74.0 mln. Lubin, tel. 076/42-84-24
RENAULT 11, 1985 r., 1400 ccm, benzyna, niebieski metalic, stan do bry, radioodtworacz, udokumentowane pochodzenie, - 78.0 mln. Legnica, tel. 076/54-08-26
RENAULT 11 TL, 1985 r., 150 tys. km, 1400 ccm, benzyna, biały, 5 biegowy, 3 drzwkowy, hak, szyberdach, RM, 85.0 mln lub zamiana diesla, do 1.7 D, do 100 mln. VW, Opel, Ford, Szwedica, tel. 074/53-41-54
RENAULT 11 GTD, 1986 r., 1600 ccm, diesel, niebieski, szyberdach, welurowa tapicerka, zielone szyby, bez wypadku, na białych tablicach, - 50 mln. Wałbrzych, tel. 074/41-82-08
RENAULT 11, 1988 r., 1400 ccm, 3 drzwkowy, stan idealny, - 98.0 mln. Długoleka, tel. 15-26-72
RENAULT 14 TL, 1977 r., 80 tys. km, 1208 ccm, benzyna, biały, zadbane, + silnik i skrzynia biegów oraz inne, - 27.0 mln. Janusz Bokun, 58-500 Jelenia Góra, ul. Młoczyńskiego 19
RENAULT 18, 1978 r., 1647 ccm, benzyna, zielony metalic, - 26.0 mln. Lubin, tel. 46-87-12
RENAULT 18 TD, 1981 r., wyrejestrowany, cena 27 mln. Bieścieżykowiec, Jastrzębie Śl. 69/2
RENAULT 18 GTS, 1981 r., 80 tys. km, 1600 ccm, czerwony, 5 biegowy, centralny zamek, el. szyby, - 30.0 mln. Kowary, woj. jeleniogórskie, tel. 18-26-65
RENAULT 18 GTL, 1982 r., 120 tys. km, 1600 ccm, benzyna, brązowy metalic, stan b. dobry, COMBI, konserwacja, garażowany, - 62.0 mln. Zabkowice Śląskie, tel. 072/15-33-43, po godz. 18
RENAULT 18 TL, 1984 r., 190 tys. km, 1400 ccm, benzyna, biały, po przeglądzie, opłaty, w kraju od 5 lat, - 82.0 mln. Janusz Weiss, 59-707 Trzebień, Mała Olszyna 4, po 18 tej
RENAULT 18 COMBI, 1984 r., 160 tys. km, 2000 ccm, GTD, czerwony, przednie amortyzatory do wymiany, arakcyjny wygląd, bez korozji, - 79.0 mln. Legnica, tel. 076/552-620
RENAULT 19 TXE, 1989 r., 65 tys. km, 1700 ccm, wtrysk, niebieski metalic, katalizator, el. szyby i lusterka, szyberdach, radio, wspomaganie kier., centralny zamek + pilot, welurowa tapicerka, - 175.0 mln. Edyta Ciroch, Namysłów, tel. 077/101-984 lub peager 099/027-307
RENAULT 19, 1989 r., 160 tys. km, 1900 ccm, diesel, zielony, bogate wyposażenie, - 165.0 mln lub zamiana na busa, osobowego, możliwość do płyty D, Dominiak, 58-407 Chelmsko Śląskie, ul. Słoneczna 8A/6, tel. 34-00, grzeźnośrołowy
RENAULT 19, 1989 r., 1400 ccm, benzyna, biały, 4 drzwkowy, - 168.0 mln. Lubin, tel. 076/42-37-44, po 20 tej

RENAULT 19, 1990 r., 67 tys. km, 1700 ccm, błękitny metalic, centralny zamek, el. szyby, aluminiowe felgi, radio, kubelki, el. lusterka, regulowana kierownica, - 185.0 mln. Odolanów, tel. 33-15-76
RENAULT 19, 1990 r., 76 tys. km, 1400 ccm, biały, 5-drzwkowy, centralny zamek + pilot, el. szyberdach, welurowa tapicerka, - 70.0 mln + clo. Lubin, tel. 076/42-71-65
RENAULT 19 CHAMADE, 1990 r., 160 tys. km, 1600 ccm, diesel, biały, stan b. dobry, na francuskich tablicach - 6.000 DM. Gromadka, woj. legnickie, tel. 172-366
RENAULT 19, 1990 r., 102 tys. km, 1870 ccm, turbo D, granatowy metalic, - 175.0 mln. Paczków, tel. 31-67-64
RENAULT 19, 1992 r., 29 tys. km, 1700 ccm, Pb/, grafitowy metalic, 4 drzwkowy, 5 biegowy, wspomaganie, reg. świateł, katalizator, regulowana kierownica, udokumentowane pochodzenie, 1 właściciel w kraju, - 193.0 mln. Edward Krauze, Miroszów, woj. wałbrzyskie, tel. 410, grzeźnośrołowy
RENAULT 19 CHAMADE, 1992 r., 30 tys. km, 1400 ccm, złoty metalic, uszkodzony lekko przód i tył, brak lamp i reflektorów, wersja standard, zdjęcie do wglądu, nowy model silnika, cena 110 mln + clo. Oleśnica, tel. 14-46-16
RENAULT 19 TR, 1993 r., 26 tys. km, 1600 ccm, wtrysk, ciemnozielony, Pb/, el. szyby, centralny zamek, wspomaganie, szyberdach, katalizator, radioodtworacz, - 230.0 mln. Marek Czerwiński, Kiełczówek 8, gm. Długoleka, tel. 22-56-24
RENAULT 19, 1993 r., 29 tys. km, 1800 ccm, benzyna, biały, wspomaganie, regulowana kierownica, 1 właściciel, katalizator, - 225.0 mln lub zamiana, Wschowa, tel. 065/40-19-22
RENAULT 19, 1993 r., 26 tys. km, 1300 ccm, benzyna, ciemnoniebieski metalic, automat, el. szyby, el. szyberdach, wspomaganie, centralny zamek na pilota, 2 drzwkowy, - 245.0 mln. Milicz, tel. 0728/404-78
RENAULT 19, 1993 r., 32 tys. km, 1400 ccm, czerwony, bez wypadku, kupiony w salonie w kraju, radio, za bezpieczony przed kradzieżą, - 255.0 mln. Nysa, tel. 333-472
RENAULT 19, 1994 r., 9 tys. km, 1400 ccm, wtrysk, czarny metalic, 3 drzwkowy, katalizator, el. szyberdach, wspomaganie, halogeny, spotlery, blokada drzwi, centralny zamek na pilota, regulowana kierownica i pasy, fotele kubelkowe, Procon Ten, el. szyby, - 262.0 mln. Wałbrzych, tel. 41-67-68
RENAULT 20 TL, 1978 r., 1600 ccm, niebieski, 5 biegowy, szyberdach, duży (pakowny), + druga skrzynia biegów /5/, stan dobry, - 28.0 mln. Ryszard Sfik, 53-504 Wrocław, ul. Grabszyńska 44/9
RENAULT 21 GTD, 1986 r., 2100 ccm, diesel, złoty metalic, centralny zamek na pilota, el. szyby, wspomaganie, zadbane, radioodtworacz, - 129.0 mln. Świebodzice, tel. 074/54-46-63 i 54-26-54
RENAULT 21 NEVADA, 1988 r., 90 tys. km, 2200 ccm, wtrysk, czarny, COMBI, automatic, klimatyzacja, wspomaganie, centralny zamek, aluminiowe felgi, reling, bagażnik dachowy, - 149.0 mln. Brzeg Dolny, tel. 071/19-63-15
RENAULT 21, 1989 r., 101 tys. km, 1992 ccm, wtrysk, grafitowy metalic, el. szyby, centralny zamek + pilot, bez wypadku, - 178.0 mln. Opole, tel. 090/35-11-80, komórkowy
RENAULT 21 NEVADA, 1989 r., 97 tys. km, 1700 ccm, morski metalic, combi, katalizator, oryginalny bagażnik, - 175.0 mln. Nysa, tel. 077/358-139
RENAULT 21 NEVADA, 1991 r., 85 tys. km, 1700 ccm, wtrysk, ciemnozielony metalic, katalizator, wspomaganie kier., centralny zamek, el. szyby, welurowa tapicerka, reling, oclony w całości, pełna dokumentacja, - 215.0 mln. Polkowice, tel. 076/45-41-21
RENAULT 21, 1991 r., 64 tys. km, 1700 ccm, benzyna, czarny, el. szyby, centralny zamek, welurowa tapicerka, wspomaganie, - 190.0 mln. Lubin, tel. 076/423-433
RENAULT 21 ALKE, 1993 r., 73 tys. km, 2000 ccm, diesel, biały, wspomaganie, el. szyby, klimatyzacja, centralny zamek, - 249.0 mln. Namyśłów, tel. 077/10-25-14
RENAULT 25 GTS, 1985 r., 128 tys. km, 1796 ccm, benzyna, niebieski metalic, wspomaganie, centralny zamek, el. szyby, szyberdach, komputer, - 93.0 mln lub zamiana, może być droższy. Karpacz Górny, ul. Sucha 1
RENAULT 25, 1986 r., 140 tys. km, 2645 ccm, wtrysk, V6, granatowy metalic, bogate wyposażenie, komputer, - 150.0 mln. Złotyryja, tel. 076/782-917
RENAULT 25 GTX, 1986/87 r., 125 tys. km, 2000 ccm, wtrysk, brązowy metalic, centralny zamek, ABS, radioodtworacz, el. szyby, komputer, 5 biegowy, regulowana kierownica, aluminiowe felgi, stan b. dobry, - 135.0 mln. Strzelin, tel. 0725/212-93
RENAULT 30, 1980 r., 190 tys. km, 2000 ccm, V6, granatowy metalic, benzyna, wspomaganie, centralny zamek, el. szyby, - 45.0 mln. Wieszka Mała, tel. 12-74-33
RENAULT 4, 1980 r., 120 tys. km, 1100 ccm, niebieski, 5 drzwkowy, stan silnika b. dobry, do lakierowania, - 20.0 mln. Wrocław, tel. 61-49-33

RENAULT 5 IS, 1976 r., 12 tys. km, 1280 ccm, benzyna, biały, stan b. dobry, + dużo części zamiennych, po remoncie blacharki i silnika, - 35.0 mln. Oleśnica, ul. Matejki 21/2
RENAULT 5 ALPINE, 1978/93 r., 167 tys. km, 1400 ccm, benzyna, złoty, po wymianie silnika i remoncie nadwozia w 93r, spollery, sportowy wygląd, - 38.0 mln. Stanowice 44, k. Olawy, tel. 1/336-16
RENAULT 5 GTL, 1983 r., 114 tys. km, 1100 ccm, benzyna, srebrny, 4 drzwkowy, stan b. dobry, radioodtworacz + kolumny, - 57.0 mln. Janusz Zwierzyński, 51-142 Wrocław, ul. M. Konopnickiej 66/1
RENAULT 5 TL, 1986 r., - 88.0 mln. Wrocław, tel. 51-26-86
RENAULT 5, 1991 r., 24 tys. km, 1400 ccm, wtrysk, czerwony, 4 drzwkowy, katalizator, radio, pełna dokumentacja, w kraju 1 właściciel, - 144.0 mln. Lubin, tel. 44-62-41
RENAULT 9, 1983 r., 1400 ccm, srebrny metalic, udokumentowane pochodzenie, 1 właściciel w Polsce od 93r, 5 biegowy, bez wypadku, szyberdach, - 72.0 mln. Paczków, woj. opolskie, tel. 31-71-33
RENAULT 9 TD, 1985 r., 148 tys. km, 1600 ccm, diesel, biały, 5-biegowy, szyberdach, radio, - 65.0 mln. Wrocław, tel. 51-05-09
RENAULT CLIO, 1991 r., 70 tys. km, 1400 ccm, benzyna, zielona perła metalic, 5 drzwkowy, 5-biegowy, centralny zamek, el. lusterka i szyby, kubelkowe fotele, pełna dokumentacja, - 178.0 mln. Bystrzyca Kłodzka, tel. 112-550
RENAULT CLIO RN, 1991/92 r., 26 tys. km, 1200 ccm, benzyna, morski metalic, szyberdach, 4 drzwkowy, 5-biegowy, welurowa tapicerka, el. regul. reflektory, - 165.0 mln. Wschowa, tel. 065/40-20-55
RENAULT ESPACE, 1992/93 r., 4 tys. km, 2200 ccm, benzyna, winiowy, nowy model, bogate wyposażenie, w kraju od mieszca, 1 właściciel, udokumentowane pochodzenie, - 555.0 mln. Syców, tel. 06475/36-81
RENAULT ESPACE, 1993 r., 28 tys. km, 2100 ccm, turbo D, winiowy metalic, centralny zamek, el. szyby i lusterka, alarm, - 470.0 mln. J. Urbański, Niemodlin, tel. 077/606-448

SAAB

SAAB 9000 CD, 1990 r., 93 tys. km, 2300 ccm, 16V, niebieski metalic, skóra, komputer, pełne wyposażenie, - 300.0 mln. Legnica, tel. 52-40-95

SEAT

SEAT CORDOBA, 1994 r., 15 tys. km, 1600 ccm, wtrysk, czerwony, wspomaganie, katalizator, 1 właściciel, 5 drzwkowy, dzielone siedzenia, radio, stan b. dobry, - 328.0 mln. Nowa Sól, tel. 0688/77-230
SEAT IBIZA, 1987 r., 100 tys. km, 1500 ccm, benzyna, biały, radio, etemne szyby tył, szyberdach, 5 biegowy, - 115.0 mln. Piotr Rekosz, 48-140 Brantec, Błyszczycy 74/4, tel. 85-24-44
SEAT IBIZA, 1987 r., 100 tys. km, 1700 ccm, diesel, niebieski metalic, na białych tablicach - 3.000 DM, Lubin, tel. 076/42-13-05
SEAT IBIZA, 1988 r., 111 tys. km, 1700 ccm, diesel, czarny, 5 drzwkowy, 5 biegowy, stan b. dobry, - 115.0 mln. Duszniki Zdrój, tel. 535
SEAT IBIZA GL, 1988 r., 111 tys. km, 1500 ccm, czarny, system Porsche, 5 biegowy, w kraju od 03.91r, - 108.0 mln. Wrocław, tel. 72-03-59
SEAT IBIZA, 1990 r., 42 tys. km, diesel, czarny, - 120.0 mln. Jawor, tel. 70-67-42
SEAT IBIZA, 1990/91 r., 108 tys. km, 1200 ccm, Pb/, czarny, 5 drzwkowy, 5-biegowy, radioodtworacz, udokumentowane pochodzenie, stan b. dobry, - 145.0 mln. Wrocław, tel. 72-97-11
SEAT IBIZA, 1992 r., 27 tys. km, 1000 ccm, benzyna, stalowy metalic, do wymiany lewy błotnik, lampa przednia, tylna boczna szyba, aktualnie w Niemczech, - 4000 DM + clo i podatek, Gostyń, tel. 065/720-555
SEAT IBIZA, 1992 r., 12 tys. km, 1200 ccm, benzyna, 5 drzwkowy, katalizator, - 155.0 mln. Legnica, tel. 076/54-50-64
SEAT IBIZA, 1992/93 r., 70 tys. km, 1200 ccm, wtrysk, brązowy metalic, 5-biegowy, 1 właściciel, lekko uszkodzony przedni błotnik i tylny zderzak, na białych tablicach, - 3500 DM. Polkowice, woj. legnickie, tel. 076/45-00-99, po godz. 20
SEAT IBIZA, 1993 r., 18 tys. km, 1200 ccm, czerwony, system Porsche, - 180.0 mln. Maria Kosentka, 46-086 Narek, gm. Dąbrowa, woj. opolskie, ul. Cementarna 4, tel. 16
SEAT IBIZA, 1994 r., 9 tys. km, 1900 ccm, diesel, zielony metalic, - 240.0 mln. W. Fiebich, 64-125 Poniec, ul. Gostyńska 21, tel. 065/456-202 lub 360-500, wewn. 363
SEAT MARBELLA, 1994 r., 5 tys. km, 904 ccm, benzyna, seledynowy metalic, 3 drzwkowy, 5-biegowy, katalizator, el. regul. reflektory, - 147.0 mln lub zamiana na tańszy, może być 126p. Wschowa, tel. 065/40-42-17
SEAT TOLEDO, 1992 r., 37 tys. km, 1800 ccm, wtrysk, czarny, wspomaganie, centralny zamek, stan b. dobry, - 260.0 mln. Lubin, tel. 076/42-86-95

SKODA

SKODA 100S, 1976 r., benzyna, czerwony, - 5.0 mln. Wrocław, ul. B. Tomaszka 9/10
SKODA 105 L, 1977 r., 1040 ccm, czerwona, - 16.0 mln. Brzeg, tel. 46-33
SKODA 105 S, 1977 r., - 23.0 mln. R. Kanaskiewicz, 58-306 Wałbrzych, ul. Wilcza 38/5 (Lubiechów)
SKODA 105L, 1978 r., beżowy, po remoncie silnika, skrzyni biegów, zawieszona i blacharki w 93r, - 22.0 mln. Św. Katarzyna, k. Wrocławia, tel. 071/11-64-81 i 11-62-81
SKODA 110 R, 1980 r., 50 tys. km, 1100 ccm, czerwona, stan b. dobry, - 23.0 mln. K. Kurek, 56-100 Olszany 2, gm. Strzegom
SKODA 105 L, 1981 r., 68 tys. km, 988 ccm, czerwona, RM, - 27.0 mln. M. Iluculak, 47-312 Rogów Opolski, gm. Krapkowice, ul. Opolska 8/1
SKODA 105LS, 1981 r., 59 tys. km, 1046 ccm, ciemnoniebieski, oryginalny lakier, 1 właściciel, dużo dodatków, garażowany, zadbane, - 35.0 mln. Wrocław, tel. 55-46-92, po godz. 15 (pt.-niedz.)
SKODA 120L, 1981 r., 1174 ccm, benzyna, złoty, nowe opony i detki, częściowy remont silnika, wymiana tarczy sprzęgłowej, dościsła, łożyska oporowego, po remoncie hamulców, - 30.0 mln. Jarosław Jankowski, Kąty Wrocławskie, tel. 16-60-17 do godz. 15, 16-61-62 po 16
SKODA 105 S, 1981 r., 54 tys. km, 1100 ccm, winiowa, po malowaniu, nowy akumulator (na gwarancji), - 22.0 mln. Lubin, tel. 42-87-38, po 20 tej
SKODA 105S, 1981 r., 1046 ccm, pomarańczowy, - 31.0 mln. Wrocław, tel. 24-65-41
SKODA 105 S, 1982 r., 1046 ccm, czerwona, po lakierowaniu, - 30.0 mln. Wrocław, ul. Wiczysta 109/1, tel. 733-633
SKODA 105, 1982 r., 120 tys. km, 1050 ccm, biała, nadwozie 88r, - 37.0 mln. Zielona Góra, tel. 068/25-66-11
SKODA 105S, 1982 r., 69 tys. km, benzyna, ceglasty, stan dobry, - 31.0 mln. Wrocław, tel. 51-09-26, po godz. 20
SKODA 105S, 1983 r., 125 tys. km, 1050 ccm, pomarańczowy, po remoncie silnika i nadwozia, - 40.0 mln. Stanisław Fedeczko, 54-048 Wrocław, ul. Jagińska 13
SKODA 120 GLS, 1983/84 r., 120 tys. km, czerwona, pasy bezwł., sportowe fotele, nowe opony, nadkola, nowy akumulator, - 42.0 mln. Lubin, tel. 46-98-16
SKODA 105, 1983/84 r., 1100 ccm, biały, stan b. dobry, - 31.5 mln lub zamiana na F126p, Złoty Stok, tel. 175-081
SKODA 105 S, 1984 r., niebieska, wersja eksportowa, stan dobry, - 44.0 mln. 58-350 Różana 20, woj. wałbrzyskie, tel. 18-410, Miroszów
SKODA 105, 1984 r., biały, - 15.0 mln. Wrocław, tel. 25-44-30 i 25-39-06
SKODA 105 L, 1984 r., 63 tys. km, 1046 ccm, biała, radio, pokrowce, halogeny, stan b. dobry, - 42.0 mln. S. Różycki, 57-340 Duszniki Zdrój, ul. Kolejowa 19a, tel. 533, wewn. 36
SKODA, 1984 r., 100 tys. km, 1174 ccm, czerwony, stan dobry, + części, - 47.0 mln. Piotr Wąsłak, 47-351 Ściborowice, ul. Krapkowska 9/10, tel. 661-402
SKODA 105S, 1984 r., 80 tys. km, 1046 ccm, niebieski, przegląd do 05.96r, garażowany, nowy układ kierowniczy i hamulcowy, stan b. dobry, radio, pokrowce, - 44.0 mln. Wrocław, ul. Lysogórska 6/1
SKODA 105 L, 1984 r., 1050 ccm, stan blacharki, podzespołów i silnika b. dobry, - 40.0 mln lub zamiana, może być do remontu. Głuszyca, woj. wałbrzyskie, ul. Łukasiewicza 39/10
SKODA 105 S, 1984 r., 1050 ccm, czerwona, nadkola, hak, pokrowce, RM, stan b. dobry, - 43.8 mln. Wałbrzych, tel. 43-39-20
SKODA 120 GLS, 1985 r., 70 tys. km, 1174 ccm, benzyna, czerwona, nadkola, 5-biegowa, konserwacja, stan b. dobry, - 47.0 mln. S. Kalinowski, Lubin, ul. Mickiewicza 74/41
SKODA 105 L, 1985 r., 1046 ccm, wersja eksportowa, serwo, zagłówki, zderzak plastikowy, stan dobry, - 46.0 mln. Polkowice, tel. 076/45-32-08
SKODA 120L, 1986 r., 64 tys. km, 1174 ccm, stan b. dobry, - 55.0 mln. Wrocław, tel. 688-435
SKODA 105, 1987 r., 60 tys. km, 1050 ccm, czekoladowa, stan idealny, - 64.0 mln. Brzeg, tel. 36-27
SKODA 105 L, 1987 r., 68 tys. km, 1000 ccm, benzyna, biała, 1 właściciel, oryginalny lakier, z nadkolami od nowości, - 57.0 mln. Paczków, woj. opolskie, tel. 31-61-87
SKODA 105 L, 1988 r., 80 tys. km, 1046 ccm, czerwona, - 68.0 mln. Jan Kasowski, 48-340 Głucholazy, ul. Chrobrego 14

SKODA 120L, 1988 r., 1174 ccm, zielony, udokumentowane pochodzenie, - 65.0 mln. Skokowa, woj. wrocławskie, tel. 071/12-65-76
SKODA 120L, 1989 r., 49 tys. km, 1146 ccm, winiowy, konserwacja, nadkola, hak, 5-biegowy, Pb/, pasy z tyłu, stan b. dobry, - 87.0 mln. Wrocław, tel. 24-65-41
SKODA 120 L, 1989 r., 65 tys. km, benzyna, winiowa, zadbane, garażowana, 5-biegowa, nowe opony i akumulator, nowa deska rozdzielcza, - 82.0 mln lub zamiana na F126p, 93/94r., Wałbrzych, tel. 235-22
SKODA 125L, 1990 r., 34 tys. km, 1174 ccm, beżowy, 5-biegowy, bez wypadku, garażowany, radioodtworacz, stan b. dobry, - 89.0 mln. Kłodzko, tel. 32-35, po godz. 19
SKODA 120, 1991 r., biała, składak, po remoncie silnika, stan idealny - 42 mln. Kłodzko, tel. 28-96
SKODA 120, 1985 r., - 46.0 mln lub zamiana na Fiata 125p lub 126p. Milicz, tel. 412-04
SKODA FAVORIT 135L, 1990/91 r., 33 tys. km, 1300 ccm, biały, stan b. dobry, radioodtworacz, hak, tylny spoiler, - 118.0 mln. Strzelin, tel. 0725/209-95
SKODA FAVORIT 136L, 1991 r., 44 tys. km, 1300 ccm, biały, radioodtworacz, alarm, wyl zaplonu, dodatkowe nadkola, garażowany, wycieraczka tylnej szyby, aut. światła mijania, - 124.0 mln. Kłodzko, tel. 37-42
SKODA FAVORIT, 1991/92 r., 33 tys. km, 1300 ccm, benzyna, kość słoniowa, stan dobry, Pb/, 5-biegowy, reg. umocowania pasów, spoiler, - 118.0 mln. Lubin, tel. 076/44-72-81
SKODA FAVORIT, 1991/92 r., 20 tys. km, 1300 ccm, winiowy, stan b. dobry, garażowany, konserwacja, 4 nadkola, 1 właściciel, - 130.0 mln. Kłodzko, tel. 31-51, wewn. 416
SKODA FAVORIT 135LS, 1991/92 r., 38 tys. km, 1300 ccm, benzyna, grafitowy, radioodtworacz, szyberdach, hak, spoiler, listwy, halogeny, alarm, oznakowany, udokumentowane pochodzenie, stan b. dobry, - 129.0 mln. Norbert Mielczarek, 58-351 Sokolowsko, gm. Miroszów, ul. Główna 25/6
SKODA FAVORIT 135L, 1991/92 r., 35 tys. km, 1300 ccm, beżowy, kupiony w Polmożbycie, 1 właściciel, faktura zakupu, oryginalny lakier, garażowany, bez wypadku, konserwacja, nadkola, alarm na pilota, 4 zagłówki, 5-biegowy, spoiler, radioodtworacz, tylna wycieraczka, stan b. dobry, - 126.0 mln. Ryszard Łazarowicz, 57-300 Kłodzko, ul. Kasztanowa 48
SKODA FORMAN 135LS, 1991/92 r., 43 tys. km, 1300 ccm, bordowy, radioodtworacz, dodatkowe nadkola, stan b. dobry, zegarek, obrotomierz, - 147.0 mln. Kłodzko, tel. 37-42
SKODA FORMAN, 1993 r., 23 tys. km, bordowy, - 153.0 mln. Strzelin, tel. 0725/21-939
SKODA FORMAN 135LX, 1993/94 r., 20 tys. km, 1300 ccm, benzyna, turkusowy, spoiler, halogeny, listwy boczne, konserwacja, radioodtworacz, garażowany, stan b. dobry, - 163.0 mln. Wrocław, tel. 62-20-68, po godz. 20
SKODA OKTAWIA, 1990 r., 1300 ccm, niebieski, oryginalne blachy, stan silnika dobry, do malowania, technicznie sprawny, - 25.0 mln. Wrocław, ul. Krzywoustego 43/2, (po 19)

SUBARU

SUBARU LEONE COMBI, 1994 r., 190 tys. km, 1800 ccm, zielony metalic, szyberdach, el. lusterka, el. szyby, wspomaganie, radio stereo, cyfrowy licznik, hak, nowe amortyzatory, 5 drzwkowy, stan opon b. dobry, 4WD, - 64.0 mln. Wałbrzych, tel. 43-12-54

SUZUKI

SUZUKI MARUTI, 1994 r., 23 tys. km, 800 ccm, benzyna, szary metalic, stan b. dobry, radioodtworacz, - 140.0 mln. Wrocław, tel. 72-90-32
SUZUKI SIDEKICK, 1995 r., 1600 ccm, benzyna, klimatyzacja, alarm, RM, - 550.0 mln. Świebodzice, tel. 074/55-95-66

**SKODA - FIAT
AUTO-RAK**
skup i sprzedaż
samochodów
Krzysztof Rak
Wrocław, ul. Czajkowskiego 46/6
Sprzedaż, tel. 24-65-41
Skup, tel. 72-77-91
OP950885

NAJNIZSZE CENY CZĘŚCI

SKLEP
MOTORYZACYJNY
WROCLAW
ul. Więckowskiego 14
czynny pn.-pt. 9⁰⁰-18⁰⁰
soboty 9⁰⁰-14⁰⁰
OP940020

FAVORIT
\$100 110
\$105 120
SKODA
ZAPRASZAMY, tel. 44-56-80

SUZUKI SWIFT, 1993 r., 7 tys. km, 997 ccm, benzyna, niebieska perla, stan b. dobry, bez wypadku, 1 właściciel, 5-biegowy, - 185.0 mln. Lubin, tel. 076/44-45-22

SYRENA

SYRENA 105, 1974 r., zarejestrowany, opłacony „na chodzie”, - 9.5 mln. Wrocław, tel. 22-25-99, w godz. 9-12

SYRENA 104, 1968 r., 842 ccm, 2-suw, żółta, zarejestrowana, „na chodzie”, + dużo części, - 10.0 mln. Wrocław, tel. 55-72-09, wieczorem

SYRENA 105, 1974 r., 2 sztuki, jedna z 76r, druga z 82r, przeglądy rejestracyjne do 96r, - 22.0 mln. Świdnica, tel. 074/530-767

SYRENA 105 L, 1975 r., 850 ccm, żółty, zarejestrowany „na chodzie”, - 8.0 mln. Ernest Grzesiak, 58-260 Bielawa, ul. Os. 25-lecia 11a/2

SYRENA 105 CABRIO, 1979 r., 82 tys. km, 842 ccm, benzyna, czerwony, technicznie rozkłada, zarejestrowany, siedzenia rozkładane od Opla Kadetta, nowa tapicerka, radio, el. antena, obicie ze skóry, - 15.0 mln. Janusz Nowaczewski, Wrocław, ul. Traugotta 66/8, po 18, tel. 44-65-95, grzeźnośćowy

SYRENA 105 L, 1981 r., 61 tys. km, 900 ccm, benzyna, bęgi w podłodze, hak, przegląd do 01.96r, 1 właściciel, - 16.0 mln. Wrocław, tel. 21-44-87, grzeźnośćowy

SYRENA 105 B, 1982 r., 75 tys. km, 850 ccm, płaskowy, stan dobry, hak, lusterka, pokrowce, kpl. dywaników, zarejestrowany, BOSTO, pilnie, + radio, - 13.0 mln. Legnica, tel. 076/55-05-83

SYRENA 105 L, 1983 r., do remontu, z dowodem rej., pilnie, - 0.6 mln. Wrocław, ul. Drobota 8, wieczorem

SYRENA 105 L, 1983 r., 25 tys. km, 842 ccm, 2-suw, piasek pustyni, garażowana, lewarek w podłodze, zarejestrowana, ubezpieczona, nowa tapicerka, dużo części zamiennych, + zapasowy silnik, stan b. dobry, - 12.0 mln. Oborniki Śląskie, tel. 10-26-44

TALBOT

TALBOT HORIZON, 1980 r., 112 tys. km, 1100 ccm, pomarańczowy, 2 właściciel, stan dobry, garażowany, w kraju od 5 lat, - 29.0 mln. Wrocław, tel. 40-05-01

TALBOT MATRA, 1981/91 r., 123 tys. km, 1600 ccm, 96 KM, bordowy metalic, model murena, sportowe coupe, 3-osobowy, ocynkowane podwozie, 5-biegowy, stan b. dobry, - 82.0 mln lub zamiana na Fiata 126p albo combi, Nowa Ruda, tel. 28-48

TALBOT SOLARA, 1982 r., 150 tys. km, 1600 ccm, benzyna, srebrny metalic, zarejestrowany, RM, zadbane, pasy tył, nowe klocki ham., - 56.0 mln. K. Suwałski, 58-535 Miłków 11, woj. jeleniogórskie

TAWRIJA

TAWRIJA, 1991 r., 30 tys. km, biała, 5-biegowa, hak, radio, stan b. dobry, - 73.0 mln. Danuta Baczyńska, Bielawa, ul. Szpakowa 15

TOYOTA

TOYOTA CAMRY, 1983 r., 160 tys. km, 1800 ccm, benzyna, niebieski metalic, automat, zadbane, stan blacharki dobry, - 83.0 mln. Wrocław, tel. 62-16-61

TOYOTA CAMRY TD, 1988 r., 115 tys. km, 2000 ccm, turbo D, srebrny metalic, wspomaganie, szyberdach, radioodtwarzacz, garażowana, kupiony w Pewexie, możliwość rat., - 160.0 mln. Wrocław, tel. 25-51-66, po godz. 20

TOYOTA CAMRY XLE, 1992 r., 45 tys. km, 2200 ccm, 16V, ciemnoniebieski, automat z OD, el. szyby, el. szyberdach, el. lusterka, el. antena, el. reg. foteli, centralny zamek, klimatyzacja, komputer, ABS, wtrysk, katalizator, Cruise Control, aluminiowe felgi i inne, - 450.0 mln. Wrocław, tel. 55-78-58

TOYOTA CARINA II DX, 1986 r., 134 tys. km, 1600 ccm, benzyna, beżowy metalic, katalizator, 5-drzwiowy, 5-biegowy, RM + 4 głośniki, regulowana kierownica i fotel kierowcy, obrotnicz, ekonomizer, nowy akumulator, stan b. dobry, - 127.0 mln. Złotoryja, tel. 076/784-113

TOYOTA CARINA II GLI, 1989 r., 105 tys. km, 1600 ccm, wtrysk, DOHC, 16V, złoty metalic, serwo, regulowana kierownica, el. szyby i lusterka, centralny zamek, ekonomizer, katalizator, welurowa tapicerka, radio, aluminiowe felgi, - 190.0 mln. Kłodzko, tel. 22-75

TOYOTA CARINA, 1991 r., 64 tys. km, 1600 ccm, bordowy metalic, regul. reflektory, el. lusterka i szyby, szyberdach, centralny zamek, wspomaganie, katalizator, - 239.0 mln. J. Piasny, 67-403 Włocławek, Potrzebowa 32, tel. 201

TOYOTA CARINA II, 1992 r., 65 tys. km, 2000 ccm, 16V, grafitowy metalic, SEDAN, ABS, el. szyby, el. szyberdach, el. reg. reflektorów i luster, regulowana kierownica, radioodtwarzacz Blaupunkt, centralny zamek, aluminiowe felgi, - 260.0 mln. Radwanice, k. Wrocławia, tel. 11-70-33

TOYOTA CARINA E, 1993 r., 27 tys. km, 1600 ccm, zielony metalic, 16-zaworów, ABS, centralny zamek, el. szyby, - 399.0 mln. Wrocław, tel. 24-27-85

TOYOTA CARINA E, 1993 r., 2000 ccm, diesel, biały, bez wypadku, odbiór w Austrii, cena 12.5 tys. DM + clo, Wrocław, tel. 57-51-69

TOYOTA CARINA E, 1993 r., 33 tys. km, 1600 ccm, 16V, czarna perla, liftback, katalizator, regul. reflektory, welurowa tapicerka, wspom. kierownicy, RM, alarm, - 435.0 mln. Małgorzata Nadowska, Boguszów Gorce, tel. 41-02-51

TOYOTA CARINA E, 1994 r., 25 tys. km, 1600 ccm, 16V, burgund metalic, wtrysk, katalizator, 5-drzwiowy, wszystkie el. reg. dodatki, ABS, welurowa tapicerka, radioodtwarzacz, - 405.0 mln. Jawor, tel. 076/70-39-02

TOYOTA CARINA E, 1994 r., 40 tys. km, 1600 ccm, 16V, perłowo-granatowy, ABS, wspomaganie kierownicy, el. lusterka, welurowa tapicerka, katalizator, - 455.0 mln. Wrocław, tel. 071/12-18-87, wieczorem

TOYOTA COROLLA, 1990/91 r., 108 tys. km, 1300 ccm, wtrysk, szary metalic, katalizator, ekonomizer, obrotnicz, radio, udokumentowane pochodzenie, - 165.0 mln. Wrocław, tel. 72-97-11

TOYOTA COROLLA, 1993 r., 34 tys. km, 1600 ccm, 16V, perłowo-czarny, el. lusterka, el. szyberdach, ekonomizer, spoiler, ocłony w całości, - 295.0 mln. Jelenia Góra, tel. 215-16

TOYOTA COROLLA DX, 1995 r., 1 tys. km, 1600 ccm, ciemnozielona, automat, kupiona w salonie, pełna dokumentacja, - 400.0 mln. Z. Pacyntak, 56-110 Lubiąż, woj. wrocławskie, ul. Ogrodowa 1/1

TOYOTA CORONA, 1979 r., 1800 ccm, benzyna, wstniowy, ogrzewana szyba, zagłówki, pasy (przód i tył), sygnalizacja otwartych drzwi, 4 x reg. foteli, 5-drzwiowy, 5-biegowy, stan dobry, - 26.0 mln. Wrocław, tel. 55-58-79 w godz. 8-16, 73-51-36 po 16

TOYOTA STARLET, 1987 r., 175 tys. km, 1500 ccm, diesel, czerwony, stan b. dobry, silnik po remoncie kapitalnym, - 116.0 mln. Syców, tel. 06475/35-52

VAUXHALL

VAUXHALL CHEVETTE COMBI, 1981 r., 83 tys. km, 1200 ccm, benzyna, biały, 3-drzwiowy, silnik Opla Kadetta 91r., radio, + dwa kola, - 25.0 mln. Jelenia Góra, tel. 075/227-83

VOLVO

VOLVO 340, 1984 r., 106 tys. km, 1400 ccm, benzyna, biały, automat, dodatkowo części zamienne i 3 kola, - 80.0 mln. Wałbrzych, tel. 41-40-00

VOLVO 340, 1984 r., 120 tys. km, groszek metalic, automat, stan b. dobry, - 76.0 mln. Wrocław, tel. 63-53-48, po godz. 18

VOLVO 940 GL, 1992 r., 126 tys. km, 2400 ccm, turbo D, biały, wspomaganie, klimatyzacja, el. szyby, el. lusterka, centralny zamek, welur, radio Blaupunkt, - 420.0 mln. Wrocław, tel. 61-55-26 i 48-10-18, wieczorem

VW

VW 351 COMBI, 1988 r., 99 tys. km, 1800 ccm, wtrysk, biały, pełna dokumentacja, alarm, wspomaganie kierownicy, hak, radio, szyberdach, 1 właściciel w Polsce, - 207.0 mln. Legnica, tel. 54-66-88 i 247-60

VW BAGGY CABRIO, 1994 r., złoty, składak, orurowany, sportowe siedzenia i kierownica, opony 225/50, - 55.0 mln. Wrocław, tel. 21-43-37, grzeźnośćowy

VW CORRADO, 1989 r., 100 tys. km, 1800 ccm, wtrysk, czarny, moc silnika 160 KM, bez wypadku, stan b. dobry, - 250.0 mln. Nowa Sól, tel. 755-21



SPRZEDAŻ RATALNA DO 5 LAT
EFEKTYWNE ODSETKI 18%
LEASING DLA FIRM - 5 DRZWIOWE
W KOSZTY
JAKO DOSTAWCZE



KONTYNGENT
95'



UWAGA: CENY MOGĄ
ULEC ZMIANOM

CENY
KONTYNGENTOWE

HATCHBACK XLI

38.625 zł.

SEDAN XLI

38.759 zł.

SEDAN

1.6 XLI - 47.787 zł.

1.6 GLI - 60.683 zł.

2.0 GLI - 67.551 zł.

LIFTBACK

2.0 GLI - 63.672 zł.

ZAPEWNIAMY PROFESJONALNĄ OBSŁUGĘ - ORYGINALNE CZĘŚCI ZAMIENNE
NAPRAWY BLACHARSKO - LAKIERNICZE - WE WSPÓŁPRACY Z PZU S.A. I WARTĄ S.A.
PROWADZIMY KOMISY SAMOCHODÓW UŻYWANYCH

ZAPRASZAMY

OP950784



6 lat gwarancji nadwozia



OPIEKA PRZEZ CAŁĄ DOBĘ

Autoryzowani Dealerzy
TOYOTA MOTOR POLAND

MOTOR MARKET

BOGDAN SUCHODOLSKI
WROCLAW - DŁUGOŁĘKA,
ul. Wrocławska 10A
tel./fax (071)15-26-24

A.S.D TOYOTA LUBIN

59-300 LUBIN, ul. Przemysłowa 1
tel. (076)42-64-42, 42-60-47

SALON TOYOTA

JAN NOWAKOWSKI
58-160 ŚWIEBODZICE, ul. Ciernie 73,
tel. (074)54-32-05, 54-47-47

TOYOTA CELICA GTI, 1989 r., 77 tys. km, 2000 ccm, 16V, biały, stan b. dobry, udokumentowane pochodzenie, aluminiowe felgi, ABS, centralny zamek, el. szyby, el. lusterka, el. reg. siedzeń, itp., - 200.0 mln. Oleśnica, tel. 14-20-20

TOYOTA CELICA, 1992 r., 67 tys. km, 1600 ccm, 16V, granatowy metalic, składak, zamienne na VW Corrado lub Mercedesa 124, Bozków, woj. jeleniogórskie, tel. 594

TOYOTA COROLLA, 1980 r., 155 tys. km, 1583 ccm, benzyna, czerwona, automat, szyberdach, stan techn. b. dobry, - 38.0 mln. M. Proślanowski, 56-200 Góra, woj. leszczyńskie, ul. Osiedle Mieszka I 3a/3

TOYOTA COROLLA, 1980 r., brązowy, - 31.0 mln. Zdzieszowice, woj. opolskie, tel. 077/84-68-48

TOYOTA COROLLA, 1981 r., 1600 ccm, benzyna, niebieski, do lakierowania, 5-biegowy, po remoncie silnika, - 27.5 mln. Wrocław, tel. 11-76-56

TOYOTA COROLLA, 1981 r., 81 tys. km, 1300 ccm, benzyna, brązowa, z Urzędu Celnego, po malowaniu, zadbane, mało używana, garażowana, stan idealny, - 52.0 mln. Jacek Niewęgłowski, Wałbrzych, tel. 074/41-03-31

TOYOTA COROLLA COUPE, 1982 r., 1300 ccm, benzyna, czerwony, 5-biegowy, radio, udokumentowane pochodzenie, 1 właściciel w kraju, stan b. dobry, okna i drzwi bez ramek, siedzenia dzielone, - 59.0 mln. Strzelin, tel. 0725/216-35

TOYOTA COROLLA E8C, 1984 r., 130 tys. km, 1600 ccm, wtrysk, srebrno-czarny metalic, wersja sportowa, garażowana, regulowane siedzenia i kierownica, 124 KM, dużo dodatków, - 91.0 mln lub zamiana na busa, Fiat Ducato, Jelenia Góra, tel. 14-201

TOYOTA COROLLA, 1985 r., 116 tys. km, 1300 ccm, benzyna, granatowy metalic, radio, 5-biegowy, pełna dokumentacja, - 113.0 mln. Alcja Florczak, 64-115 Święciechowa, Zbarzevo 30, woj. leszczyńskie, tel. 40-32-33, Wschowa

TOYOTA STARLET, 1987 r., 91 tys. km, 999 ccm, benzyna, biała, katalizator, szyberdach, RM, oryginalny lakier, stan b. dobry, - 115.0 mln. Wałbrzych, tel. 71-115

TOYOTA STARLET, 1991 r., 56 tys. km, 1300 ccm, wtrysk, 12V, grafit metalic, katalizator, el. regulowane reflektory, ocłony w całości w 93r., - 170.0 mln. Legnica, tel. 205-92

TRABANT

TRABANT 601, 1972 r., 49 tys. km, 600 ccm, remont kapitalny podwozia i nadwozia w 88 r., 12 V alternator, - 15.0 mln lub zamiana na FIATA 126p, bądź SKODĘ 105, Milicz, tel. 0728/490-89

TRABANT 601, 1981 r., zarejestrowany, radio, - 14.5 mln. Wrocław, tel. 353-92

TRABANT 601, 1982 r., 60 tys. km, szary, stan dobry, - 12.5 mln. Wrocław, tel. 22-16-93

TRABANT 601, 1982 r., 47 tys. km, 600 ccm, białe-beżowy, zarejestrowany, stan b. dobry, - 15.0 mln lub zamiana na F126p albo kamerę video, Lwówek Śląski, tel. 381-85

TRABANT 601, 1983 r., 53 tys. km, 595 ccm, pomarańczowy, po remoncie silnika, zawieszanie przednie + błotnik, - 13.5 mln. Paszowice 186, tel. 70-10-25

TRABANT COMBI, 1984 r., po remoncie silnika i hamulców, RM, stan idealny, - 17.0 mln. Jawor, tel. 076/70-51-01

TRABANT 601, 1984 r., 600 ccm, zarejestrowany, wal do wymiany, nowe cylindry, stan reszty dobry, - 8.0 mln. Wrocław, tel. 381-85

TRABANT 601 S, 1987 r., 600 ccm, niebieski, combi, pokrowce, kouserwacja, RM, hak, stan b. dobry, - 29.0 mln. Wrocław, tel. 51-81-29

TRABANT 601, 1989 r., jasnoszary, stan b. dobry, - 19.5 mln. Wojcieszyc 70, k/Jeleniej Góry

VOLVO 343, 1979 r., 144 tys. km, 1400 ccm, benzyna, seledynowy metalic, pełna dokumentacja, stan dobry, - 36.0 mln lub zamiana na F126p, Lwówek Śląski, tel. 21-77

VOLVO 440 GLT, 1991 r., 150 tys. km, 1700 ccm, wtrysk, czerwony, aluminiowe felgi, el. szyby, szyberdach, centralny zamek, regulowana kierownica, wspomaganie, katalizator, - 210.0 mln. Piotr Janusz, 67-417 Mochy, gm. Przemęt, ul. 3 Maja 68, tel. 284

VOLVO 440 GL, 1991 r., 60 tys. km, 1700 ccm, benzyna, czerwony, dużo dodatków, - 230.0 mln. Ryszard Mańkowski, Kłodzko, tel. 25-93, w godz. 10-18

VOLVO 740 GLE, 1967 r., 2400 ccm, turbo D, zielony metalic, klimatyzacja, centralny zamek, el. szyby, el. i podg. lusterka, podg. foteli, aluminiowe felgi, - 230.0 mln. Zary, tel. 068/74-81-55

VW CORRADO G 60, 1990 r., 96 tys. km, 1800 ccm, turbo, burgundowy metalic, ABS, katalizator, aluminiowe felgi, centralny zamek, el. szyby, - 250.0 mln lub zamiana na combi, Wrocław, tel. 21-73-40

VW DERBY, 1977 r., 1100 ccm, benzyna, czerwony, szyberdach, nowa welurowa tapicerka, siedzenia czarne, rozkładane, z zagłówkami, nowe amortyzatory, po remoncie silnika, kółka, konserwacja, stan blacharki b. dobry, zadbane, ogrzewana tylna szyba, - 33.0 mln. Lisowice 7a, woj. legnickie, tel. 58-47-97

VW DERBY, 1979 r., 1100 ccm, biały, silnik z 83r., + drugi silnik, stan b. dobry, - 36.0 mln. Wrocław, tel. 51-90-49, rano lub wieczorem

VW DERBY LS, 1983 r., 112 tys. km, 900 ccm, benzyna, czerwony, stan b. dobry, - 52.0 mln. R. Gołębiowski, 58-560 Jelenia Góra, ul. Cieplicka 42/5

VW GARBUS, 1958/76 r., 20 tys. km, 1200 ccm, benzyna, grafitowy metalic, po remoncie blacharki i silnika (na oryginalnych częściach), lakier do poprawki, - 24.0 mln. Namysłów, tel. 077/10-08-24, po godz. 19

VW GARBUS 1303, 1967 r., 96 tys. km, 1300 ccm, turkusowy, szyberdach, skórzana kierownica, zawieszanie McPhersona, odbudowany w 93r., obrotnicz, - 47.0 mln. Polkowice, tel. 45-26-64

VW GARBUS, 1968 r., turkusowy, stan b. dobry, - 56.0 mln. Wrocław, tel. 57-27-25

VW GARBUS, 1972 r., 1200 ccm, boxer, zielono czarny, po odnowie silnika, stan b. dobry, - 30.0 mln. Opole, tel. 55-31-31

VW GARBUS, 1978 r., 11 tys. km, 1200 ccm, zielony, po remoncie blacharki i malowaniu w 02.95r., radio Blaupunkt, ogrzewana tylna szyba, stan b. dobry, - 45.0 mln. Artur Mrowicki, 58-420 Lubawka, ul. Polna 20/2

VW GOLP, 1977 r., 1500 ccm, diesel, zielony, - 42.0 mln. St. Krzyżak, 57-340 Duszniki Zdrój, Słozów 29

V-LIMP WROCLAW
STADION OLIMPIJSKI Korona 6/7
tel. 48-30-46 w. 23-19
VOLVO SERII 300
- części nowe i używane
- szyby, materiały eksploatacyjne
OP950885

VOLVO 740, 1988 r., 190 tys. km, 2300 ccm, czerwony, katalizator, automat, el. szyby, el. lusterka, podg. siedzenia, radio, alarm i inne, - 210.0 mln. Wrocław, tel. 55-59-43 i 22-29-75, w godz. 10-18

VOLVO 850 CLT, 1994 r., 12 tys. km, 2500 ccm, benzyna, szary metalic, bez wypadku, klimatyzacja, automat, centralny zamek, aluminiowe felgi i inne dodatki, - 750.0 mln. Wrocław, tel. 372-37, po godz. 20

KILKA TYSIĘCY OFERT KUPNA I SPRZEDAŻY RÓWNIŻ WE WTORKOWYM WYDANIU **Auto Giełdy** Dolnośląskiej

VW GOLF, 1977 r., 90 tys. km, 1600 ccm, benzyna, kremowy, automatic, pełna dokumentacja, stan techn. idealny, - 38.5 mln. Kowary, woj. jeleniogórskie, tel. 18-20-93

VW GOLF, 1977 r., 1471 ccm, benzyna, niebieski metalic, - 35.0 mln lub zamiana na Fiat 125p, Karol Czachara, 56 420 Blerutów, ul. Wrocławska 11/7

VW GOLF, 1977/78 r., 1500 ccm, diesel, czerwony, szyberdach, dodatkowe głośniki, radioodtwarzacz, 4 drzwiowy, stan dobry, - 41.5 mln. Olszyniec, gm. Walim, woj. walbrzyskie, ul. Podleście 14

VW GOLF, 1978 r., 1500 ccm, diesel, czerwony, szyberdach, po remoncie silnika i blacharki, stan dobry, garażowany, - 52.0 mln. Oleśnica, tel. 14 77 62

VW GOLF I, 1978 r., 100 tys. km, 1100 ccm, zółty, po remoncie kapitalnym, nowy lakier, - 35.0 mln. Polkowice, tel. 076/45 00 99

VW GOLF, 1978 r., 1500 ccm, diesel, czerwony, 45.0 mln. Kłodzko, tel. 44 61, po 20 tej

VW GOLF, 1978 r., 1100 ccm, benzyna, czerwony, stan silnika, skrzyżni biegów i blacharki dobry, nowa instalacja gazowa Lowato (za dopłatą), - 37.0 mln. Wrocław, tel. 11 76 55

VW GOLF I, 1978 r., 1100 ccm, czerwony, pokrowce, konserwacja, odprawa celna na silnik, - 36.0 mln lub zamiana, Lubin, tel. 076/44 51 06

VW GOLF I, 1978 r., 196 tys. km, 1500 ccm, benzyna, biały, stan b. dobry, szyberdach, przedni spoiler, szyby oryginalnie lekko przyćmiałe, - 41.0 mln. Plot Machata, 53 405 Wrocław, ul. Krucza 85/8

VW GOLF SKIADAK, 1978 r., 80 tys. km, 1100 ccm, czerwony, stan dobry, radio, - 39.0 mln. Luban, tel. 22 51

VW GOLF, 1979 r., 1100 ccm, benzyna, wistłowy, po remoncie silnika, wymienione przednie i tylne zawieszki, po remoncie blacharki, udokumentowane pochodzenie, - 45.0 mln. Lubin, tel. 076/42 25 45

VW GOLF, 1979 r., 91 tys. km, 1460 ccm, diesel, zielony, - 52.0 mln. Dzierżonów, tel. 31 76 03, po godz. 19

VW GOLF, 1979 r., 1500 ccm, diesel, biały, udokumentowane pochodzenie, stan b. dobry, - 46.5 mln. Wrocław, tel. 10 71 38

VW GOLF GTI, 1979 r., 1600 ccm, benzyna, czerwony, szyberdach, po krowce, - 45.0 mln. Wrocław, tel. 24 11 67

VW GOLF I, 1979 r., 1500 ccm, benzyna, biały, stan dobry, - 43.0 mln. Lubin, tel. 43 43 85

VW GOLF I, 1979 r., 158 tys. km, 1100 ccm, czerwony, - 47.0 mln. Plot Jedrzecki, 59 615 Nowogrodzice, ul. Strzelecka 3

VW GOLF, 1979 r., 153 tys. km, 1600 ccm, GT, groszek, po remoncie blacharki i lakierowaniu, cienne szyby, wymieniony silnik (63 tys. km przebieg), - 45.0 mln. Wrocław, ul. Za kopiańska 28 a

VW GOLF, 1979 r., 1600 ccm, benzyna, granatowy, 4 drzwiowy, - 44.0 mln. Oleśnica, tel. 14 28 96, w godz. 9 17 (wt so)

VW GOLF, 1979 r., 234 tys. km, 1100 ccm, benzyna, zółty, 3 drzwiowy, inst. gazowa, - 50.0 mln. Nowa Sól, tel. 0688/77 405

VW GOLF, 1979/80 r., 1100 ccm, biały, po remoncie blacharki i lakierowaniu w REN, stan silnika b. dobry, na białych tablicach - 1.000 DM. Walbrzych, tel. 41 63 33

VW GOLF, 1980 r., 140 tys. km, 1100 ccm, czerwony, RM i inne, pełna dokumentacja, stan b. dobry, - 54.0 mln. Lubin, tel. 42 55 47

VW GOLF, 1980 r., 1500 ccm, benzyna, czerwony, po remoncie blacharki, - 51.0 mln. Ząbkowice Śląskie, tel. 072/15 17 90

VW GOLF, 1980 r., 160 tys. km, 1500 ccm, diesel, czerwony, stan dobry, - 48.0 mln. W. Zielński, 48 267 Jar-nołówek 77a, woj. opolskie, tel. 39 75 18, grzeźnościsty

VW GOLF I, 1980 r., 120 tys. km, 1400 ccm, diesel, czerwony, 5/ drzwiowy, regulowana kierownica, zadbane, stan b. dobry, - 48.0 mln lub zamiana, Leszek Zand, 57 210 Kamieniec Ząbkowicki, ul. Wiejska 3

VW GOLF I, 1980 r., 1500 ccm, diesel, skrzyżni biegów /4/1 inne części, - 1.5 mln. Kiełczów, ul. Wrocławska 41

VW GOLF, 1980 r., 167 tys. km, 1500 ccm, diesel, zółty, halogeny, nowy lakier, dużo wymienionych części, - 55.0 mln. Wrocław, tel. 57 24 15

VW GOLF, 1981 r., 150 tys. km, 1600 ccm, diesel, złoty metalic, 3 drzwiowy, nowe opony, teleskop, łożyska, stan b. dobry, - 62.0 mln. Teodor Jaworski, Wrocław, ul. Szara 12

VW GOLF, 1981 r., 135 tys. km, 1500 ccm, szary metalic, stan dobry, 5 drzwiowy, aluminiowe felgi, szyberdach, udokumentowane pochodzenie, - 64.0 mln. Ząbkowice Śląskie, tel. 15 21 45, po godz. 16

VW GOLF, 1981 r., 1500 ccm, czerwony, po remoncie silnika (gwarancja), - 56.0 mln. Wrocław, tel. 44 52 74, w godz. 10 18

VW GOLF, 1981 r., 120 tys. km, 1500 ccm, diesel, bordowy, stan b. dobry, - 57.0 mln. Lubin, tel. 44 64 65

VW GOLF I, 1981 r., 1100 ccm, wistłowy, po remoncie silnika, wymienione tylne ranty nadkoli, stan za wieszania b. dobry, - 49.5 mln. Wrocław, tel. 51 50 72, po 15 tej

VW GOLF, 1981 r., 1100 ccm, czerwony, 4 drzwiowy, udokumentowane pochodzenie, stan b. dobry, - 68.0 mln. Skokowa, woj. wrocławskie, tel. 071/12 65 25

VW GOLF, 1981 r., 1100 ccm, biały, udokumentowane pochodzenie, stan b. dobry, - 65.0 mln. Skokowa, woj. wrocławskie, tel. 071/12 65 25

VW GOLF, 1981 r., 1500 ccm, niebieski, - 62.0 mln. Zdzietawy 7, gm. Kobylin

VW GOLF, 1981 r., 200 tys. km, 1500 ccm, diesel, niebieski metalic, 5 drzwiowy, po remoncie silnika, - 60.0 mln. Grzegorz Wira, 56 416 Twardogóra, ul. Paderewskiego 6/3

VW GOLF I, 1981 r., 80 tys. km, 1600 ccm, diesel, biały, model przejściowy, silnik z 88r, 5 biegowy, 5 drzwiowy, hak, halogeny, nowe tylne zawieszki, przeguby, łożyska przednie, - 68.0 mln. Wojciech Kowalski, 54 142 Wrocław, ul. Dokerska 13/21

VW GOLF I, 1981 r., 1600 ccm, diesel, czerwony, SKIADAK 95, z Urzędu Celnego, - 50.0 mln. Mysłakowice, woj. jeleniogórskie, tel. 103 39

VW GOLF, 1981/82 r., 165 tys. km, 1100 ccm, czerwony, 4 drzwiowy, stan b. dobry, udokumentowane pochodzenie, - 59.5 mln. Prusice, k. Trzebnicy, tel. 071/12 63 31, po godz. 13

VW GOLF, 1981/82 r., 1100 ccm, benzyna, biały, stan b. dobry, - 63.0 mln. Prusice, k. Trzebnicy, tel. 12 62 07

VW GOLF I, 1982 r., 128 tys. km, 1600 ccm, diesel, zielony, na białych tablicach, 2.000 DM, J. Dytkowski, 58 512 Barenice 131, woj. jeleniogórskie

VW GOLF, 1982 r., 1600 ccm, turbo D, czerwony, - 59.0 mln. Wrocław, tel. 10 71 38

VW GOLF, 1982 r., 1500 ccm, benzyna, zielony, szyberdach, hak, na białych tablicach - 22 mln Wrocław, tel. 21 51 03

VW GOLF, 1982 r., 130 tys. km, 1500 ccm, diesel, zielony metalic, stan b. dobry, - 76.0 mln. Wschowa, tel. 065/40 31 02

MOBIL AUTO S. C.
ZAKŁAD USŁUG
MOTORYZACYJNYCH

- diagnostyka
- mechanika
- blacharstwo pojazdowe
- auto holowanie

53-608 Wrocław
ul. Robotnicza 94
tel. 55-22-57

OP950922

VW GOLF, 1982 r., 250 tys. km, 1600 ccm, diesel, czerwony, 5-biegowy, szyberdach, RM, 3-drzwiowy, stan dobry, - 70.0 mln. W. Wrześniak, 49-200 Grodków, ul. Głowackiego 11/8, tel. 51 46

VW GOLF, 1982 r., 1600 ccm, jasno-brązowy, - 66.0 mln. Z. Tomaszewski, Zdzieszowice, woj. opolskie, ul. Kościuszki 14 b1

VW GOLF GLD, 1982/83 r., 116 tys. km, 1588 ccm, diesel, srebrny metalic, nowa rura wydechowa i amortyzatory, i właściciel w kraju, kupiony w Urzędzie Celnym, udokumentowane pochodzenie, mało eksploatawany, stan b. dobry, - 78.0 mln. Strzelin, ul. Kościuszki 29/1

VW GOLF I, 1982/90 r., 1600 ccm, diesel, 4 drzwiowy, atrakcyjny wygląd, spoiler, zadbane wnętrze, garażowany, przyćmiałe szyby, stan b. dobry, - 59.0 mln. Wrocław, tel. 768-04

VW GOLF I, 1983 r., 170 tys. km, 1100 ccm, benzyna, niebieski, w kraju 4 lata, 5-drzwiowy, po wymianie pierścieni, stan dobry, - 67.0 mln. D. Szewczyk, 59-300 Lubin, ul. Mickiewicza 48/10

VW GOLF, 1983 r., 1600 ccm, metalic, - 67.0 mln. Paweł Majkrzak, 58-262 Ostroszowice, Rudnica 33, woj. walbrzyskie

VW GOLF, 1983/84 r., 1800 ccm, czerwony, - 87.0 mln. M. Juneczko, Komprachcice, woj. opolskie, ul. Wojskowa 19

VW GOLF, 1984 r., 1600 ccm, biały, - 105.0 mln. Dobrzeń Wielki, woj. opolskie, ul. Namysłowska 54

VW GOLF II GTI, 1984 r., 150 tys. km, 1800 ccm, granatowy metalic, komputer, szyberdach, aluminiowe felgi, nowe: pompa paliwowa, tylne zawieszki, sprzęgło, dodatkowo kola zimowe zwykłe, - 105.0 mln. Wrocław, tel. 44 54 66

VW GOLF II, 1984 r., 1300 ccm, czerwony, szyberdach, 5 drzwiowy, stan b. dobry, 5 lat w kraju, - 110.0 mln. Złoty Stok, tel. 17 50 01

VW GOLF II, 1984 r., 140 tys. km, 1600 ccm, diesel, grafitowy metalic, stan b. dobry, nowe opony (szerokie), bez wypadku, sprowadzony w całości, udokumentowane pochodzenie, 5-biegowy, 2 drzwiowy, - 119.0 mln. Paczków, tel. 077/31-60-64

VW GOLF GTI, 1985 r., 140 tys. km, 1800 ccm, srebrny metalic, nowe opony i akumulator, - 110.0 mln. Złoty Stok, tel. 076/78-30-90

VW GOLF, 1985 r., 1600 ccm, benzyna, szary metalic, 5 drzwiowy, szyberdach, katalizator, radio, - 118.0 mln. Głogów, tel. 34 64 92

VW GOLF GTI, 1985 r., 100 tys. km, 1800 ccm, wtrysk, grafit metalic, 5-biegowy, bez wypadku, szyberdach, 3 drzwiowy, na białych tablicach, - 55 mln. Polkowice, woj. legnickie, tel. 076/45 00 99, po godz. 20

VW GOLF II, 1985 r., 1300 ccm, udokumentowane pochodzenie, ocłony, zarejestrowany, - 30.0 mln. Irena Ziubruniewicz, 51-354 Wrocław, ul. Żmudzka 23/19

VW GOLF 1.9 E, 1985 r., 1600 ccm, czerwony, udokumentowane pochodzenie, radio, szyberdach, 5-biegowy, stan b. dobry, - 117.0 mln. Legnica, tel. 076/823 44

VW GOLF II, 1986 r., 142 tys. km, 1600 ccm, benzyna, brązowy metalic, lewy bok do malowania, - 118.0 mln. I. Fiedor, 57-340 Duszniki Zdrój, ul. Osiedlowa 1/19, tel. 491

VW GOLF, 1986 r., 73 tys. km, 1600 ccm, diesel, czarny, w kraju od miesiąc, udokumentowane pochodzenie, 3 drzwiowy, - 123.0 mln. Kłodzko, tel. 24 34

VW GOLF, 1986 r., 1600 ccm, benzyna, brązowy metalic, stan b. dobry, - 116.0 mln. Kłodzko, tel. 28 96

VW GOLF, 1986 r., 1600 ccm, diesel, biały, pełna dokumentacja, - 132.0 mln. Lubin, ul. Grodzka 1/6

VW GOLF II, 1986 r., 160 tys. km, 1300 ccm, wtrysk, grafit metalic, aluminiowe felgi, kubelkowe siedzenia, komputer, radioodtwarzacz, szerokie zderzaki i prog, podwójne lampy przednie, centralny zamek, zadbane, atrakcyjny wygląd, - 128.0 mln. Wrocław, tel. kom. 0 90 344 323

VW GOLF CABRIO, 1986 r., 115 tys. km, 1800 ccm, benzyna, czarny, aluminiowe felgi, garażowany, stan b. dobry, - 120.0 mln. Wrocław, tel. 51-20 45

VW GOLF, 1986 r., 1286 ccm, benzyna, czerwony, hak, - 120.0 mln. Złoty Stok, tel. 782 127

VW GOLF II, 1986 r., 116 tys. km, 1400 ccm, benzyna, popielaty metalic, 5 drzwiowy, 5-biegowy, - 108.0 mln. M. Biernat, Przemków, tel. 076/319 137

VW GOLF, 1986 r., 130 tys. km, 1600 ccm, turbo D, bordowy, 2 drzwiowy, 5-biegowy, aluminiowe felgi i belgijska dokumentacja, - 125.0 mln. Paczków, woj. opolskie, tel. 317-174, wyczerem

VW GOLF, 1986 r., 165 tys. km, 1600 ccm, diesel, biały, radio, pokrowce, stan dobry, - 127.0 mln. L. Mirosławski, 56 100 Rudno 44, gm. Wołów, tel. 42 47 94

VW GOLF, 1986 r., 86 tys. km, 1570 ccm, diesel, czarny metalic, szyberdach, RM, 5-biegowy, - 128.0 mln. J. Woronczak, 59 423 Pomocze 7, gm. Mećnica, tel. 70 89 81

VW GOLF, 1986/87 r., 78 tys. km, 1600 ccm, benzyna, czerwony, - 125.0 mln. Lubin, tel. 076/44 52 21

VW GOLF II, 1987 r., 91 tys. km, 1600 ccm, benzyna, granatowy, - 132.0 mln. Wrocław, tel. 57 01 15, po godz. 20

VW GOLF II, 1987 r., 138 tys. km, 1600 ccm, diesel, grafitowy metalic, RM, stan b. dobry, - 125.0 mln. Nysa, tel. 310 056

VW GOLF II, 1987 r., 1600 ccm, diesel, czerwony, 3 drzwiowy, nowy akumulator, nowe opony, - 120.0 mln. Wrocław, tel. 73 56 60

LECHLER - STEEL AUTOLAKK
NOWO OTWARTA
MIESZALNIA LAKIERÓW SAMOCHODOWYCH
ZAPRASZA DO WSPÓŁPRACY

Posiadamy w sprzedaży wysokiej klasy lakier jedn, dwu, trzy warstwowe oraz syntetyczne w promocyjnych cenach:

BAZA MET. KOMP.	160 zł.	(1.600.000)
ISO AKRYL KOMP.	101 zł.	(1.010.000)
LAKIERY SYNTETYCZNE	41 zł.	(410.000)

KOMPUTEROWE DOBIERANIE KOLORÓW
Gwarantujemy wysoką jakość świadczonych usług.
Wrocław, ul. Ślężna 130
Przy AUTOPOL SERVICE - Lublin, Nysa, Żuk
OP950822

VW GOLF GTI, 1987 r., 60 tys. km, 1600 ccm, wtrysk, czarny metalic, centralny zamek, szyberdach, aluminiowe felgi, szerokie zderzaki, halogeny, pełna dokumentacja, - 147.0 mln. H. Zakręta, 50 449 Wrocław, ul. Podwale 74/31

VW GOLF, 1987 r., 1600 ccm, benzyna, czerwony, aluminiowe felgi, szyberdach, - 133.0 mln. Trzebnica, tel. 12-09-44

VW GOLF, 1987 r., 1600 ccm, diesel, 5-biegowy, 2 drzwiowy, - 128.0 mln lub zamiana, Milicz, tel. 0728/42 551

VW GOLF II GT, 1988 r., 96 tys. km, 1800 ccm, czerwony, szerokie zderzaki, komputer, kubelkowe fotele, ham. tarczowe, 5-biegowy, stan b. dobry, - 145.0 mln. B. Mittera, 57-300 Kłodzko, ul. Rodzinna 5/1001 lub 38/7

VW GOLF II GT, 1988 r., 124 tys. km, 1800 ccm, benzyna, czarny metalic, katalizator, 3-drzwiowy, 5-biegowy, ocłony w całości w 93r., szyberdach, podwójne reflektory, kubelkowe siedzenia, hamulce tarczowe, oznakowany, alarm + pilot, hak, RM, zadbane, - 151.0 mln. R. Junak, 57-300 Kłodzko, ul. Spółdzielcza 6/9

VW GOLF, 1989 r., 135 tys. km, 1600 ccm, granatowy, katalizator, ocłony w całości, - 148.0 mln. Krotoszyn, tel. 064/527-91

VW GOLF CABRIO, 1989 r., 44 tys. km, 1600 ccm, wtrysk, biały, klimatyzacja, cruise ctrl, katalizator, serwo, biała skórzana tapicerka, RM, aluminiowe felgi, - 285.0 mln. K. Juszcak, Jelenia Góra, tel. 075/54-309

VW GOLF GT, 1989 r., 88 tys. km, 1800 ccm, czarny, katalizator, szyberdach, podwójne światła, - 163.0 mln lub zamiana na combi, Wrocław, tel. 73 68-27

VW GOLF, 1990 r., 1600 ccm, diesel, srebrny metalic, 5 drzwiowy, radio, - 145.0 mln. Góra, woj. leszczyńskie, tel. 43-39-10 lub 43-37-20

VW GOLF, 1990 r., 83 tys. km, 1800 ccm, wtrysk, biały, 5-drzwiowy, i właściciel w kraju, - 173.0 mln. Bogdan Wira, Twardogóra, ul. Ratuszowa 25-37/57

VW GOLF, 1990 r., 120 tys. km, 1500 ccm, benzyna, biały, automatic, - 148.0 mln. Walbrzych, tel. 757 45

VW GOLF SKIADAK, 1990 r., 17 tys. km, 1600 ccm, turbo D, czarny, szyberdach, RM, hak, - 160.0 mln. J. Sołkowski, 59-915 Działoszyń, Wyszki 36, gm. Bogatynia

VW GOLF II GL, 1990/91 r., 30 tys. km, 1770 ccm, diesel, grafitowy metalic, welurowa tapicerka, 5-biegowy, 2 drzwiowy, centralny zamek, serwo, szyberdach, stan b. dobry, nowe opony, udokumentowane pochodzenie i przebieg, - 180.0 mln. Leszno, tel. 065/20-10-31

VW GOLF II, 1991 r., 70 tys. km, 1300 ccm, wtrysk, bordowy, katalizator, 5-drzwiowy, szyberdach, centralny zamek, radio, bez wypadku, ocłony, niezarejestrowany, - 185.0 mln. Dzierżonów, tel. 074/31-39-69, po godz. 18

VW GOLF II, 1991 r., 100 tys. km, 1300 ccm, benzyna, grafit metalic, 3-drzwiowy, 5-biegowy, udokumentowane pochodzenie, - 175.0 mln. Wrocław, tel. 24-07-28

VW GOLF II GTD, 1991 r., 79 tys. km, 1600 ccm, srebrny metalic, wspomaganie, el. światła, oznakowany, Mul-T-Lock, - 202.0 mln. Środa Śląska, tel. 17-80-88

VW GOLF II, 1991 r., 1300 ccm, benzyna, biały, katalizator, 5-drzwiowy, bogate wyposażenie, stan idealny, - 185.0 mln. Nowa Sól, tel. 755-21

VW GOLF II, 1991 r., 35 tys. km, 1300 ccm, benzyna, czerwony, szyberdach, - 170.0 mln. Wojciech Flebich, 64-125 Pontec, ul. Gościńska 21, tel. 065/360-500, w. 363 i 456-202 w. 363

VW GOLF, 1991 r., 46 tys. km, 1600 ccm, benzyna, bordowy, katalizator, udokumentowany przebieg, 5-drzwiowy, stan b. dobry, - 174.0 mln. Oborniki Śląskie, tel. 10-28-50

VW GOLF II, 1991 r., 70 tys. km, 1300 ccm, seledynowy, bez wypadku, przywieziony jako składak - 153 mln. Bogdan Krzyszczanowicz, Wrocław, tel. 11-12-62, w godz. 9 17

VW GOLF, 1991 r., 68 tys. km, 1300 ccm, wtrysk, czerwony, szyberdach, aluminiowe felgi, pełna dokumentacja, i właściciel, stan b. dobry, - 185.0 mln lub zamiana na busa, Ząbkowice Śląskie, tel. 072/153 451

VW GOLF III, 1991/92 r., 65 tys. km, 1400 ccm, niebieski metalic, katalizator, radio Golf, przywieziony i ocłony w całości, udokumentowane pochodzenie, książka serwisowa, stan b. dobry, - 242.0 mln. Świdnica, tel. 074/53-41-91

VW GOLF II, 1992 r., 51 tys. km, 1600 ccm, turbo D, zielony metalic, 3-drzwiowy, pełna dokumentacja, stan b. dobry, - 215.0 mln. Świeradów Zdrój, woj. jeleniogórskie, tel. 075/16 768

VW GOLF III VR6, 1992 r., 40 tys. km, fioletowy metalic, b. dużo dodatków, - 340.0 mln. Wrocław, tel. 21-56 14

VW GOLF III, 1992 r., 54 tys. km, 1900 ccm, diesel, biały, 2-drzwiowy, wspomaganie, alarm, Mul-T-Lock, radio VW, ocłony w całości, - 260.0 mln. Kłodzko, tel. 23-93

VW GOLF III, 1993 r., 43 tys. km, 1600 ccm, granatowy metalic, 4-drzwiowy, wspomaganie, centralny zamek, el. szyby, szyberdach, 2 x airbag, - 290.0 mln. Opole, tel. 090/35-05-70 komórkowy lub 544-536

VW GOLF III, 1993 r., 35 tys. km, 1900 ccm, diesel, bordowy metalic, szyberdach, centralny zamek, alarm na pilota, wspomaganie, stan b. dobry, - 305.0 mln lub zamiana, Wrocław, tel. 55-61-60

VW GOLF, 1993 r., 1400 ccm, wtrysk, morski metalic, centralny zamek, RM Pioneer + korektor, 3-drzwiowy, bez wypadku, - 267.0 mln. Legnica, tel. 550 979

VW GOLF III, 1993/94 r., 29 tys. km, 1900 ccm, turbo D, niebieski, wspomaganie kierownicy, immobilizer, radioodtwarzacz, sprowadzony w całości, - 329.0 mln. Wrocław, tel. 72-15-15 lub 55-39-99

AUTO - SERVICE

- ★ autoalarmy "Prestige"
- ★ zabezpieczenia, centralne zamki
- ★ elektryka, elektronika
- ★ elektromechanika
- ★ mechanika samochodowa

Wrocław, ul. Kromera 20
tel. 72-73-91
codziennie od 9⁰⁰ do 18⁰⁰
w soboty od 9⁰⁰ do 17⁰⁰

OP950447

VW GOLF, 1988 r., 110 tys. km, 1600 ccm, turbo D, stalowy metalic, do wynajęcia prawy błotnik i lampa, aktualnie w Niemczech, - 3500 DM + opłaty celne. Gostyń, tel. 065/720 555

VW GOLF 19E2, 1988 r., 87 tys. km, 1800 ccm, benzyna, czerwony, 3-drzwiowy, - 139.0 mln. Stechnice k. Wrocławia, tel. 116 485

VW GOLF, 1988 r., 120 tys. km, 1600 ccm, benzyna, biały, radio, stan b. dobry, - 142.0 mln. Lubin, tel. 076/44 47-80

VW GOLF, 1988 r., 108 tys. km, 1600 ccm, srebrny metalic, 4 drzwiowy, 5-biegowy, stan b. dobry, - 148.0 mln. Śyców, tel. 06475/35-38

VW GOLF, 1988 r., 70 tys. km, 1600 ccm, benzyna, czarny, szyberdach, wersja sportowa, aluminiowe felgi, stan b. dobry, - 140.0 mln. Wschowa, tel. 065/40 28 99, po 15; 40 30-89, do 15

VW GOLF, 1988 r., 68 tys. km, 1600 ccm, benzyna, 5-biegowy, cena 4200 DM, Śyców, tel. 06475/36 81

VW GOLF, 1988/89 r., 110 tys. km, 1600 ccm, benzyna, czerwony, katalizator, aluminiowe felgi, ospiłerowany, 5-biegowy, i właściciel, - 145.0 mln. M. Pogoda, 57 521 Mielnik 20, gm. Bystrzyca Kłodzka

VW GOLF CL, 1988/89 r., 1600 ccm, wtrysk, srebrny metalic, udokumentowane pochodzenie, 5-biegowy, szyberdach, 3 drzwiowy, stan b. dobry, - 155.0 mln. Strzelin, tel. 0725/210-19

VW GOLF II, 1989 r., 130 tys. km, 1800 ccm, wtrysk, grafitowy metalic, 5-drzwiowy, synchro, szyberdach, ABS, bez wypadku, el. regul. reflektory, pełna dokumentacja, stan b. dobry, - 158.0 mln. Polanica Zdrój, tel. 842

VW GOLF GTI, 1989 r., 16V, aluminiowe felgi, benzyna + gaz, skórzana tapicerka i kierownica, obniżony, - 174.0 mln. Wrocław, tel. 21 44 42

VW GOLF II, 1989 r., 120 tys. km, 1300 ccm, benzyna, biały, katalizator, 5-drzwiowy, stan b. dobry, - 152.0 mln. E. Jakubowski, 59 600 Lwówek Śląski, ul. Reymonta 8

LEURO
top **SZYBY**

SAMOCHODOWE
NAJTANIEJ !!!
8⁰⁰-22⁰⁰ w niedzielę
po uzgodnieniu
telefonicznym
51-170 W-w Sołtysowice
ul. Torfowa 43, tel. 72-63-01
Wałbrzych, ul. Teligi 29
tel. 41-60-59 OP840257

P.P.H.U. **GERPOL** serwis **AUTO PARTS**

zaprasza **ZMOTORYZOWANYCH**
do nowo otwartego serwisu:

- testowania komputerowego amortyzatorów
- wymiany na miejscu amortyzatorów firmy Boge
- wymiany klocków hamulcowych firmy PAGID
- bezpłatnie ustawiamy światła na komputerze firmy HELLA



Nasz adres: Wrocław, ul. Paczkowska 26
tel. 67-39-42, pn.-pt. od 9⁰⁰ do 17⁰⁰

OP950557

VW GOLF III, 1994 r., 9 tys. km, 1600 ccm, wtrysk, wiśniewy, el. szyberdach, wspomaganie, - 299.0 mln. Olawa, tel. 0711/338-80
VW GOLF III, 1995 r., 1900 ccm, turbo D, bordowy metalic, katalizator, wspomaganie, auto alarm, centralny zamek, alarm, radiodiodwarzacz kodowane, - 530.0 mln. Nysa, tel. 077/35-75-03
VW JETTA, 1981 r., 1600 ccm, złoty metalic, podwójne lampy, pełna dokumentacja, - 62.0 mln. Nowa Sól, tel. 0688/76 036, po 20 tej
VW JETTA, 1982 r., 1300 ccm, zielony, stan b. dobry, nowy silnik (60 tys. km), dla obywatela WNP - 35 mln. Wrocław, tel. 61-91-54
VW JETTA, 1982 r., 164 tys. km, 1600 ccm, diesel, czerwony, dobrze utrzymany, - 76.0 mln. Polkowice, tel. 45-25-10
VW JETTA, 1983 r., 115 tys. km, 1300 ccm, benzyna, złoty, 4 drzw. wty, oryginalny lakier, wymienione tylne teleskopy, RM, garażowany, pełna dokumentacja, - 81.0 mln. Wałbrzych, tel. 41-01-44
VW JETTA, 1983/84 r., 1600 ccm, biały, stan b. dobry, 5 biegowy, radiodiodwarzacz, - 78.0 mln. Paczków, tel. 077/31-73-47
VW JETTA, 1984 r., 110 tys. km, 1800 ccm, benzyna, granatowy, katalizator, 4 drzw. wty, 5 biegowy, 1 właściciel, pełna dokumentacja, - 112.0 mln. Kłodzko, tel. 31-51, wewn. 369, po 15-tej

VW JETTA, 1984 r., 137 tys. km, 1439 ccm, ciemnobordowy, 4 drzw. wty, 4-biegowy, konserwacja, pełna dokumentacja, atrakcyjny wygląd, - 85.0 mln lub zamiana na Forda Escorta/Sierre, Skodę Favorit, Polkowiec, tel. 47-90-88
VW JETTA CL, 1984 r., 74 tys. km, szary metalic, - 120.0 mln. Polkowice, tel. 45-06-52
VW JETTA, 1984 r., 153 tys. km, 1600 ccm, benzyna, biały, bez wypadku, komplet dokumentów, zadbane, - 114.0 mln. Bolesławiec - Ostiedle Przylesie, ul. Jarzębnowa 18
VW JETTA, 1985 r., 1600 ccm, turbo D, biały, 4 drzw. wty, w kraju 1 rok, - 117.0 mln. Legnica, tel. 50-60-89, po godz. 18
VW JETTA, 1986 r., 115 tys. km, 1800 ccm, srebrny metalic, 4 drzw. wty, szyberdach, 5 biegowy, welurowa tapicerka, zadbane, udokumentowane pochodzenie, - 136.0 mln. Mieroszów, woj. wałbrzyskie, tel. 410
VW JETTA, 1987 r., 80 tys. km, 1300 ccm, benzyna, biały, stan dobry, 1 właściciel, sprowadzony z Belgii w 03r, 5-biegowy, reg. umocowania pasów, oznakowany, - 137.0 mln. Lublin, tel. 076/44-72-81
VW JETTA, 1987/88 r., 160 tys. km, 1600 ccm, diesel, bordowy, automata, - 143.0 mln. Bystrzyca Kłodzka, tel. 072/11-04-80
VW JETTA, 1988 r., 127 tys. km, 1800 ccm, benzyna, biały, stan b. dobry, udokumentowane pochodzenie, bez wypadku, - 158.0 mln. Wałbrzych, tel. 074/185-80
VW JETTA, 1989 r., 1600 ccm, diesel, bordowy metalic, radio Philips, szerokie zderzaki, garażowany, stan b. dobry, - 185.0 mln. Jelenia Góra, tel. 075/512-89

VW JETTA, 1990 r., 69 tys. km, 1600 ccm, wtrysk, niebieski metalic, katalizator, oryginalny lakier, wspomaganie, rej. w Polsce w 94r, w całości, automatycznie, - 185.0 mln. Wałbrzych, tel. 43-38-84

VW JETTA, 1990 r., 70 tys. km, 1800 ccm, kawowy metalic, bogate wyposażenie, pełna dokumentacja, - 185.0 mln. Wschowa, tel. 065/40-28-99

VW JETTA GL, 1990 r., 113 tys. km, 1600 ccm, wtrysk, beżowo-złoty metalic, el. szyby, centralny zamek, wspomaganie, szyberdach, welurowa tapicerka, - 194.0 mln. Bolesławiec, tel. 0795/86-11

VW JETTA, 1990 r., 66 tys. km, 1600 ccm, benzyna, niebieski metalic, stan b. dobry, od 01.95, w kraju, 1 właściciel, pełna dokumentacja, autoalarm, zabezpieczenie firmowe, zużycie paliwa 6 litrów / 100 km, katalizator, - 187.0 mln. Olawa, tel. 0711/37-521

VW JETTA, 1991/92 r., 21 tys. km, 1800 ccm, wtrysk, wspomaganie, szyberdach, katalizator, stan idealny, - 200.0 mln. Wrocław, ul. Kromera 3/9

VW PASSAT, 1974 r., 1300 ccm, biały, zarejestrowany, technicznie sprawny, - 15.0 mln. B. Puszkarz, 59-525 Czajka 40, gm. Pielgrzymka, woj. legnickie

VW PASSAT COMBI, 1976 r., 90 tys. km, 1500 ccm, popielaty, stan dobry, - 25.0 mln. Wrocław, tel. 51-91-93, po godz. 18

VW PASSAT, 1976 r., 170 tys. km, 1300 ccm, brązowy, wymieniony silnik, po remoncie zawieszania, nowe sprzęgło i łożyska, instalacja gazowa, - 43.5 mln. Wałbrzych, tel. 41-01-44

VW PASSAT, 1978 r., 226 tys. km, 1600 ccm, benzyna, metalic, stan dobry, - 32.0 mln lub zamiana na Fiat 126p, 125p, Poloneza, Krzysztof Becla, 58-123 Chwałków 26/13, woj. wałbrzyskie

VW PASSAT, 1978 r., 230 tys. km, 1600 ccm, benzyna, srebrny metalic, 2-drzw. wty, stan b. dobry, - 32.0 mln. Dobroszyce, tel. 14-12-15, wieczorem

auto części

SKLEP - KOMIS
ul. Łęczycka 9, 53-632 Wrocław
tel./fax (071) 55-27-54

NOWY SKLEP
ul. Komandorska
/w estakadzie PKP/
tel. 68 52 39

AUDI VW



OSOBOWE
DOSTAWCZE
OP950789

VW PASSAT COMBI, 1978 r., 1500 ccm, biały, stan dobry, do malowania, - 35.0 mln. Prochowice, tel. 584-333

VW PASSAT COMBI, 1978 r., 147 tys. km, 1600 ccm, benzyna, biały, hak, szyberdach, - 42.0 mln. Wrocław, tel. 65 75 63

VW PASSAT COMBI, 1978 r., 1600 ccm, benzyna, biały, technicznie sprawny, w użytkowaniu, - 32.0 mln. Milicz, tel. 0728/41-188

VW PASSAT, 1979 r., 70 tys. km, 1600 ccm, benzyna, biały, po remoncie silnika i amortyzatorów, nowy lakier, ukl. wydechowy i hamulcowy, 4 drzw. wty, stan dobry, - 42.0 mln. Lublin, tel. 46 90 99

VW PASSAT COMBI, 1980 r., 1300 ccm, benzyna, biały, nadwozie i silnik po remoncie, stan b. dobry, - 57.0 mln. Wrocław, tel. 68 65 01

VW PASSAT COMBI, 1980 r., 1300 ccm, benzyna, czerwony, RM, szyberdach, hak, stan b. dobry, - 49.5 mln. Ząbkowice Śląskie, tel. 072/151-428, po 18-tej

VW PASSAT COMBI, 1980 r., 1500 ccm, diesel, pomarańczowo złoty, 31 tys. km po remoncie silnika, zawieszanie, amortyzator, nowe opony, pełna dokumentacja, - 43.0 mln lub zamiana z dopłatą, do 2.0 l. Głogów, tel. 35-32-81

VW PASSAT, 1980 r., 1600 ccm, benzyna, ciemnoniebieski metalic, oryginalny lakier, bez wypadku, stan silnika b. dobry, pełna dokumentacja, - 41.0 mln. Międzyzłote, woj. wałbrzyskie, tel. 126/324

VW PASSAT COMBI, 1980 r., 1600 ccm, diesel, bordowy, - 48.0 mln. Wrocław, tel. 55 83 82

VW PASSAT, 1981 r., 1600 ccm, diesel, 4 drzw. wty, szyberdach, hak, stan dobry, udokumentowane pochodzenie, - 65.0 mln. Kowary, tel. 18-31-00

VW PASSAT, 1981 r., 1600 ccm, diesel, czerwony, 3 drzw. wty, stan dobry, na białych tablicach - 1.350 DM. Świdnica, tel. 074/531-840

VW PASSAT, 1981 r., 1600 ccm, benzyna, groszkowy, - 39.0 mln. Wrocław, tel. 493 659 i 493 410

VW PASSAT, 1982 r., 60 tys. km, 1600 ccm, benzyna, srebrny metalic, wymieniony silnik, pełna dokumentacja, - 70.0 mln. R. Adamów, 48-240 Raclawice Śl., ul. Zwycięstwa 94, tel. 37 57 02

VW PASSAT, 1982 r., 1600 ccm, diesel, czerwony, 4 drzw. wty, radio, pokrowiec, konserwacja, pełna dokumentacja, - 66.0 mln lub zamiana. Lubina, tel. 076/44-51-06

VW PASSAT COMBI, 1982 r., 1600 ccm, diesel, czerwony, 4 drzw. wty, radio, pokrowiec, konserwacja, pełna dokumentacja, - 66.0 mln lub zamiana. Lubina, tel. 076/44-51-06

VW PASSAT, 1982 r., 1600 ccm, diesel, czerwony, 4 drzw. wty, radio, pokrowiec, konserwacja, pełna dokumentacja, - 66.0 mln lub zamiana. Lubina, tel. 076/44-51-06

VW PASSAT, 1982 r., 1600 ccm, diesel, czerwony, 4 drzw. wty, radio, pokrowiec, konserwacja, pełna dokumentacja, - 66.0 mln lub zamiana. Lubina, tel. 076/44-51-06

WŁASNYM SAMOCHODEM NA WAKACJE?

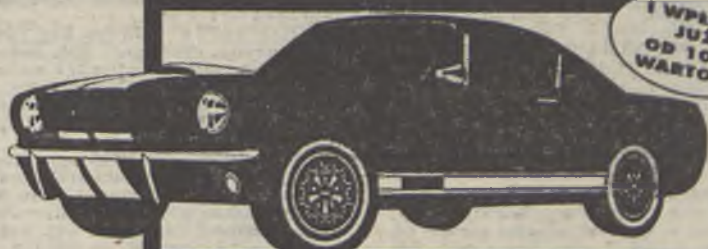

I WPLATA JUŻ OD 10% WARTOŚCI

SKORZYSTAJ Z OFERTY FAST LANE LEASING

- RATY do 6 lat •
- ODSETKI OD 1,5% miesięcznie •
- LEASING •
- SAMOCHODY OSOBOWE I DOSTAWCZE NOWE I UŻYWANE •
- INNE ŚRODKI TRWAŁE •

Kredytujemy również umowy kupna - sprzedaży samochodów między osobami fizycznymi

FAST LANE LEASING
Wrocław, ul. Powstańców Śląskich 95, tel. 605-509, 605-445
w godz. od 8.00 do 20.00

OG950939

ZAKŁAD MECHANIKI POJAZDOWEJ I SZLIFOWANIA

- Świadczy usługi w zakresie:
- Naprawa główna silników
 - Szlifowanie wałów i cylindrów
 - Tulejowanie bloków
 - Dorabianie panewek

oleje

TOTAL

WROCLAW - FABRYCZNA, ul. Niedźwiedzia 13
pon. - sob. 8⁰⁰ - 15⁰⁰ tel. 55-58-84

OP950525

VW PASSAT COMBI, 1982 r., 250 tys. km, 1600 ccm, diesel, beżowy, po remoncie, pełna dokumentacja, 111 właściciel, stan dobry, - 75.0 mln. Legnica, tel. 550 940

VW PASSAT COMBI, 1984 r., 1600 ccm, diesel, zielony, - 87.0 mln lub zamiana. Iwówek Śląski, tel. 20 61

VW PASSAT, 1985 r., 100 tys. km, 1600 ccm, wtrysk, srebrny metalic, 5 drzw. wty, radiodiodwarzacz, ekonomizer, welurowe siedzenia, bez wypadku, cena 4300 DM + clo. Jawor, tel. 076/70-39-02

VW PASSAT, 1985/86 r., 175 tys. km, 2200 ccm, wtrysk, czarny metalic, centralny zamek, wspomaganie, szyberdach, 5 biegowy, el. lusterka, hak, katalizator, aluminiowe felgi, pełna dokumentacja, - 126.0 mln. Bolesławiec, tel. 0795/86-11

VW PASSAT COMBI, 1986 r., 158 tys. km, 1600 ccm, benzyna, czerwony, katalizator, reeling, aluminiowe felgi, szyberdach, - 119.0 mln lub zamiana na diesla. Lublin, tel. 076/407-311 w g. 6 14, 493-556 po g. 15

VW PASSAT, 1986 r., 128 tys. km, 1600 ccm, czerwony, stan b. dobry, 4 drzw. wty, szyberdach, radio, 1 właściciel, udokumentowane pochodzenie, nie składak, - 120.0 mln. Wrocław, tel. 10-71-38

VW PASSAT, 1986 r., 103 tys. km, 1800 ccm, bordowy metalic, 2 stopniowy szyberdach, 5-biegowy, welurowa tapicerka, rozkl. siedzenia, 1 właściciel, pełna dokumentacja, 123.0 mln. K. Kaszubska 8/1

VW PASSAT COMBI, 1986/87 r., 170 tys. km, 1600 ccm, benzyna, wiśniewy, stan b. dobry, - 115.0 mln. Wrocław, tel. 57-66-46, w godz. 8-16

VW PASSAT COMBI, 1987 r., 194 tys. km, 1600 ccm, diesel, biały, centralny zamek, radio, stan techn. dobry, - 143.0 mln. Lublin, tel. 076/44-15-86

VW PASSAT COMBI, 1987 r., 1600 ccm, diesel, - 132.0 mln. J. Kowalkowski, Kluczbork, ul. Grunwaldzka 19a/15

VW PASSAT COMBI, 1987 r., 1600 ccm, wiśniewy, regulowana wys. pasów i fotela kierowcy, RM Blaupunkt, - 137.0 mln. J. Ciba, Opole, tel. 077/55-60-41, wewn. 285

VW PASSAT, 1987/88 r., 120 tys. km, 1600 ccm, turbo D, kremowy, w kraju 6 m cy, 1 właściciel, bez wypadku, oryginalny lakier, 5 drzw. wty, 5-biegowy, szyberdach, hak, stan techn. b. dobry, - 143.0 mln. Lublin, tel. 46 98-16

VW PASSAT, 1988/89 r., 132 tys. km, 1800 ccm, benzyna, biały, serwo, szeroka listwa, - 217.0 mln. Sobótka, tel. 16 21 42

VW PASSAT COMBI, 1988/89 r., 70 tys. km, 1600 ccm, wtrysk, czerwony, 5-drzw. wty, katalizator, RM, zielone szyby, reelingi dachowe, w kraju od 94r., ocłony, nie rejestrowany w Polsce, zadbane, stan b. dobry, - 210.0 mln. Dzierżonów, tel. 074/31-01-84

VW PASSAT, 1987/88 r., 120 tys. km, 1600 ccm, turbo D, kremowy, w kraju 6 m cy, 1 właściciel, bez wypadku, oryginalny lakier, 5 drzw. wty, 5-biegowy, szyberdach, hak, stan techn. b. dobry, - 143.0 mln. Lublin, tel. 46 98-16

VW PASSAT, 1988/89 r., 132 tys. km, 1800 ccm, benzyna, biały, serwo, szeroka listwa, - 217.0 mln. Sobótka, tel. 16 21 42

VW PASSAT COMBI, 1988/89 r., 70 tys. km, 1600 ccm, wtrysk, czerwony, 5-drzw. wty, katalizator, RM, zielone szyby, reelingi dachowe, w kraju od 94r., ocłony, nie rejestrowany w Polsce, zadbane, stan b. dobry, - 210.0 mln. Dzierżonów, tel. 074/31-01-84

VW PASSAT, 1989 r., 79 tys. km, 1750 ccm, czerwony, - 220.0 mln lub zamiana na samochód polski. Legnica, tel. 230-93

VW PASSAT COMBI, 1989 r., 150 tys. km, 1800 ccm, wtrysk, ciemnoniebieski, el. szyberdach, regul. reflektory i lusterka, Mul T-Lock, 111 właściciel w kraju, - 215.0 mln. A. Kraszewski, 59-321 Książnica k. Lubina, Stedice 29C/1, tel. 44-92-49

VW PASSAT, 1989 r., 105 tys. km, 1800 ccm, benzyna, czerwony, katalizator, wspomaganie, centralny zamek, szyberdach, - 239.0 mln lub zamiana na Mazdę 626, 92r. Świdnica, tel. 56 64 26, po 18-tej

VW PASSAT, 1989 r., 130 tys. km, 1600 ccm, benzyna, granatowy, 5-biegowy, otwierany dach, stan b. dobry, bez wypadku, 1 właściciel, - 9000 DM + clo. Głogów, tel. 076/33-44-28

VW PASSAT COMBI, 1989 r., 134 tys. km, 1800 ccm, benzyna, granatowy, klimatyzacja, ABS, wspomaganie, - 235.0 mln. Głogów, tel. 076/33-59-49

VW PASSAT COMBI, 1989 r., 105 tys. km, 1800 ccm, benzyna, czerwony, katalizator, wspomaganie, centralny zamek, szyberdach, - 239.0 mln lub zamiana na Mazdę 626, 92r. Świdnica, tel. 56 64 26, po 18-tej

VW PASSAT, 1989 r., 130 tys. km, 1600 ccm, benzyna, granatowy, 5-biegowy, otwierany dach, stan b. dobry, bez wypadku, 1 właściciel, - 9000 DM + clo. Głogów, tel. 076/33-44-28

VW PASSAT COMBI, 1989 r., 134 tys. km, 1800 ccm, benzyna, granatowy, klimatyzacja, ABS, wspomaganie, - 235.0 mln. Głogów, tel. 076/33-59-49

VW PASSAT COMBI, 1989 r., 90 tys. km, 1800 ccm, niebieski, katalizator, udokumentowane pochodzenie, wspomaganie, centralny zamek, radiodiodwarzacz, 5 biegowy, reeling, 1 właściciel w Polsce, stan b. dobry, - 225.0 mln. Strzelin, tel. 0725/203-10

VW PASSAT COMBI, 1989 r., 120 tys. km, 1600 ccm, benzyna, niebieski, katalizator, stan b. dobry, udokumentowane pochodzenie, ocłony w całości, alarm, szyberdach, - 210.0 mln. Wałbrzych, tel. 074/185-80

VW PASSAT GT, 1989/90 r., 102 tys. km, 1800 ccm, wtrysk, biały, wspomaganie, 5 biegowy, katalizator, pełna dokumentacja, - 198.0 mln lub zamiana na tańszy. Legnica, tel. 076/55-21-21

VW PASSAT COMBI, 1989/90 r., 95 tys. km, 1600 ccm, wtrysk, granatowy metalic, centralny zamek, aluminiowe felgi, katalizator, - 220.0 mln. Leszno, tel. 065/20-15-15

VW PASSAT GL, 1989/94 r., 137 tys. km, 1800 ccm, benzyna, biały, centralny zamek, ciemne szyby, 5-biegowy, 5 drzw. wty, halogeny, el. szyberdach, wspomaganie kier., pełna dokumentacja, - 210.0 mln lub zamiana. Wałbrzych, tel. 074/229-23

VW PASSAT COMBI, 1990 r., 104 tys. km, 1600 ccm, benzyna, biały, ciemne szyby, RM, 5-biegowy, wspomaganie, przywieziony w całości, katalizator, - 237.0 mln. Bolesławiec, tel. 0795/29-63

VW PASSAT CL, 1990 r., 90 tys. km, 1800 ccm, wtrysk, biały, katalizator, wspomaganie, składak '95, bez wypadku, - 245.0 mln. G. Jaworski, 58-500 Jelenia Góra, ul. Podleśna 92

VW PASSAT COMBI, 1990 r., 90 tys. km, 1600 ccm, wtrysk, czerwony, stan b. dobry, udokumentowane pochodzenie, centralny zamek na pilota, alarm, Mul-T-Lock, 1 właściciel w kraju, radiodiodwarzacz, - 228.0 mln. Wrocław, tel. 67-56-46

VW PASSAT CL, 1990 r., 70 tys. km, 1800 ccm, Pb/, bordowy, limuzyna, samoreg. zaworów, wspomaganie, el. światła, radiodiodwarzacz, alarm + pilot, - 245.0 mln. Dzierżonów, tel. 074/31-65-90, po godz. 20

VW PASSAT, 1991 r., 94 tys. km, 1800 ccm, bordowy, katalizator, 1 właściciel, - 245.0 mln. Waclaw Komik, Opole, tel. 077/55-60-41, wewn. 285

VW PASSAT COMBI, 1991 r., 47 tys. km, 1800 ccm, benzyna, biały, katalizator, serwo, oryginalne radio, ABS, centralny zamek, el. regul. reflektory i szyberdach, regulowane pasy, - 265.0 mln (26.500 zł). Kalisz, tel. 307-27

ZAPRASZAMY

WSZYSTKICH CHĘTNYCH

DO KUPNA

LUB SPRZEDAŻY SAMOCHODU DO:
AUTO-POŚREDNICTWA

Wrocław, ul. Legnicka 39 (budynek PALART-u

obok przejścia podziemnego przy pl. Strzegomskim)

czynne: 10⁰⁰ - 17⁰⁰ soboty: 10⁰⁰ - 14⁰⁰

telefon: 55-85-76; 55-86-47 wew. 212

Dysponujemy atrakcyjnymi kredytami na samochody osobowe, dostawcze, ciężarowe, ciągniki itp (bez poręczycieli i bez pierwszej wpłaty).

Jako licencjonowany dealer PTS oferujemy także korzystne kredyty w ramach PTS i systemu Invest-Auto

* pochodzenie samochodu dowolne (ogłoszenie, giełda, salon, itp.)

* czas spłaty kredytu do 6 lat

* wiek pojazdu do 19 lat

* każdy pojazd sprawdzany jest pod względem wiarygodności pochodzenia

* sprzedający otrzymuje całą należność w momencie przekazania pojazdu

PONADTO:

* wszystkie formalności kredytowe są załatwiane przez nasze biuro

* wyszukujemy każdy pojazd na zlecenie klienta

* przyjmujemy bezpłatne zgłoszenia samochodów do sprzedania

* załatwiamy ubezpieczenia komunikacyjne

* organizujemy także sprzedaż leasingową

UWAGA

klient kupujący u nas samochód może negocjować jego cenę bezpośrednio z właścicielem pojazdu.

OP950588

VW PASSAT. 1991 r., 54 tys. km, 1800 ccm, wtrysk, biały, centralny zamek, inst. gazowa, alarm na pilota, oznakowany, radioodtworacz, szyberdach, - 275.0 mln lub zamiana na dostawczy. Dzierżonów, tel. 31-96-96133-44-91

VW PASSAT COMBI. 1991 r., 120 tys. km, 2000 ccm, wtrysk, czarny, wersja GL, klimatyzacja, ABS, wspomaganie, reflektory dachowe, centralny zamek, el. lusterka, szeroka listwa, - 330.0 mln. Głogów, tel. 076/33-59-49

VW PASSAT. 1991 r., 52 tys. km, 1800 ccm, granatowy, bez wypadku, instalacja gazowa, alarm, serwo, el. szyby, - 276.0 mln. Nowa Sól, tel. 0688/759-11, w godz. 8-18

VW PASSAT VARIANT. 1991/92 r., 136 tys. km, 1800 ccm, benzyna, granatowy, centralny zamek, ABS, wspomaganie, el. regul. reflektory, reflektory dachowe, roleta bagażnika, 4 zagłówki, wzmocnione drzwi, katalizator, 1 właściciel w RFN, książka serwisowa, - 278.0 mln. Lubin, tel. 076/46-88-99 lub 42-81-54

VW PASSAT CL. 1992 r., 39 tys. km, 2000 ccm, wtrysk, biały, klimatyzacja, wspomaganie, alarm, w kraju od nowego, elegancki wygląd, bez wypadku, - 310.0 mln. Wrocław, tel. 51-43-10, po godz. 20

VW PASSAT TDI. 1992 r., 73 tys. km, 1600 ccm, turbo D, stalowy, limuzyna, serwo, el. szyby (przyciemniane), centralny zamek, - 320.0 mln. Wrocław, tel. 72-63-18

VW PASSAT. 1992 r., 73 tys. km, 2000 ccm, wtrysk, biały, spoiler, klimatyzacja, ABS, el. szyby, katalizator, wspomaganie kier., centralny zamek, + 4 koła zimowe, bez wypadku, - 350.0 mln. Wrocław, tel. 72-75-62

VW PASSAT GL. 1992 r., 52 tys. km, 2000 ccm, wtrysk, lazurowa zielen, centralny zamek, wspomaganie, el. szyberdach, el. i podgrz. lusterka, 4 zagłówki, katalizator, spoiler, alarm + pilot, oznakowany, rozkl. siedzenia, garażowany, regul. reflektory, pełna dokumentacja, stan idealny, - 310.0 mln. Wrocław, tel. 48 01 52

(Sprzedaż opryskiwaczy ciągnikowych, 300 i 400 litrów, firmy "Skotarek". Niskie ceny. Zbigniew Antal, Jelenin 14, gm. Borów. OP950910)

VW PASSAT COMBI. 1992/93 r., 140 tys. km, 2000 ccm, 1.6 V, czerwony, klimatyzacja, wszystkie dodatki bez skóry, stan b. dobry, przywieziony w całości, 1 właściciel, - 370.0 mln. Wrocław, tel. 61-95-68

VW PASSAT COMBI. 1993 r., 27 tys. km, 1800 ccm, 1, biały, halogeny, el. światła, aluminiowe felgi, centralny zamek, welur, regulowana kierownica, 5 biegowy, radioodtworacz, 4 dzwony, zielone szyby, - 315.0 mln. Nysa, tel. 33-68-18 do 16 tej. 33-78-67 dom

VW PASSAT GT. 1993 r., 50 tys. km, 1900 ccm, turbo D, kość słoniowa, bez wypadku, pełna dokumentacja, stan b. dobry, bogate wyposażenie, - 370.0 mln. Wschowa, tel. 065/40-28-99

VW PASSAT COMBI. 1993/94 r., 23 tys. km, 1800 ccm, benzyna, niebieski metalic, wszystkie dodatki, - 415.0 mln. J. Wityk, 56-104 Krzyżani Mała 45, gm. Wołów, tel. 95

VW PASSAT. 1994 r., 15 tys. km, 1900 ccm, turbo D, bordowy, ABS, alarm, wspomaganie kierownicy, air bag, 700.0 mln. Wrocław, tel. 21-10-22, 090-344-279

VW PASSAT GL. 1994 r., 21 tys. km, 1800 ccm, zielony, ABS, klimatyzacja, el. szyby, regul. reflektory, regulowana kierownica, wspomaganie kier., centralny zamek, elektron. bez uk., katalizator, 450.0 mln (45.000 zł) lub zamiana na dostawczy, do 30.000 zł. Gubin, woj. zielonogórskie, tel. 068/59-32-09

VW POLO. 1975 r., 1083 ccm, biały, 29.5 mln. Piasznówce, woj. opolskie, ul. Jedności Narodowej 11

VW POLO. 1976 r., 900 ccm, czarny, po remoncie blacharki, ciemne szyby, spoiler, aluminiowe felgi 195/50, 28.0 mln lub zamiana na Fiat 6p. Lwówek Śląski, ul. E. Piater 2/3, w godz. 17-19

VW POLO. 1977 r., 900 ccm, wstno wy, pokrowce, kołpaki, nowe amortyzatory przednie, sześć hamulców, cylinderek, łożyska kół tylnych, udokumentowane pochodzenie, rej. do 12.05.96r, stan b. dobry, 35.0 mln. Mariusz Sokolnicki, 55-011 Groblec 23, gm. Św. Katarzyna, tel. 61-20-42, po godz. 15

VW POLO. 1977 r., 160 tys. km, 1895 ccm, benzyna, biały, stan dobry, 30.0 mln. M. Maślanka, 59-700 Bielesławice, ul. Wybickiego 7/3

VW POLO. 1977 r., 900 ccm, czerwony, stan dobry, 25.0 mln. M. Dymlński, 58-371 Bogusów Gorce, ul. Kossaka 23

VW POLO. 1977 r., 900 ccm, czerwony, aluminiowe felgi, radio, - 29.0 mln lub zamiana na Forda Sierre albo VW Golfa II. Bogusów Gorce, ul. Kasprzaka 3/1

VW POLO. 1977 r., 160 tys. km, 889 ccm, benzyna, czerwony, RM, halogeny, po remoncie blacharki i malowaniu w 93r, podłoga do remontu, - 35.0 mln lub zamiana na tańszy. Dariusz Deschopper, 59-860 Gryłów Śl., ul. Os. VII Dzwizji 7

VW POLO. 1978/79 r., 895 ccm, granatowy, po remoncie blacharki i malowaniu, pokrowce, kołpaki, stan b. dobry, - 38.3 mln lub zamiana, może być do remontu. Głuszyca, woj. walbrzyskie, ul. Łukastewicza 39/10

VW POLO. 1979 r., 1300 ccm, czerwony, stan dobry, - 44.0 mln. Józef Bielecki, 55-100 Trzebnica, ul. Kościelna 15/4

VW POLO. 1979 r., 1100 ccm, benzyna, pomarańczowy, atrakcyjny wygląd, w kraju od 05.91r., hak, stan b. dobry, - 47.5 mln. Zabkowice Śląskie, tel. 072/151-428, po 18-tej

VW POLO. 1980 r., 153 tys. km, 900 ccm, benzyna, jasnoszary, po remoncie blacharki, zawieszania i lakierowaniu, stan b. dobry, + drugi w całości, - 57.0 mln. J. Kusz, 57-100 Strzeżin, Gęsiniec 140

VW POLO. 1980 r., 900 ccm, czerwony, po remoncie blacharki, stan dobry, - 44.0 mln. Marek Miciak, Zróbka 8 (szkoła), gm. Miękinia

VW POLO. 1980 r., 1100 ccm, zielony, dla ob. WNP, - 12 mln. M. Dymliński, 58-371 Bogusów Gorce, ul. Kossaka 23

VW POLO COMBI. 1993 r., 25 tys. km, 1050 ccm, benzyna, wstnowy perla, katalizator, 5-biegowy, ralngi, ocłony, nieregistrowany w kraju, - 195.0 mln. Wrocław, tel. 57-08-07

VW POLO COMBI. 1993 r., 22 tys. km, 1300 ccm, wtrysk, bordowy, udokumentowane pochodzenie, szyberdach, 5-biegowy, el. regulowane światła, katalizator, - 195.0 mln. Wschowa, tel. 065/40-29-88

VW POLO COMBI. 1993 r., 28 tys. km, 1000 ccm, granatowy, - 183.0 mln. Wschowa, tel. 065/40-20-10

VW POLO COMBI. 1993 r., 11 tys. km, 1100 ccm, szary metalic, - 190.0 mln. Bystrzyca Kłodzka, tel. 11-07-71

VW POLO. 1993 r., 27 tys. km, 1050 ccm, zielony metalic, szyberdach, welurowa tapicerka, w kraju 4 m-ce, stan b. dobry, - 200.0 mln. Jawor, tel. 70-34-95

VW POLO. 1994 r., 3 tys. km, 1400 ccm, dfeel, biały, zadbane, stan b. dobry, welurowa tapicerka, katalizator, - 219.0 mln. Wrocław, tel. 67-25-02

VW POLO COUPE. 1994 r., 8 tys. km, 1300 ccm, benzyna, czerwony, model GT, sportowe siedzenia, otwierany dach, książka przeglądów, - 220.0 mln. Głogów, tel. 076/34-11-95 lub 34-28-12

VW SANTANA. 1982 r., 145 tys. km, 1600 ccm, turbo D, granatowy, stan dobry, - 55.0 mln. Legnica, tel. 56-13-60, po godz. 18

VW SCIROCCO. 1979 r., 140 tys. km, 1600 ccm, czerwony, nowy lakier, stan dobry, udokumentowane pochodzenie, - 38.0 mln. Kamieniec Zabkowicki, tel. 072/17-34-18

CITROËN

J&C PRZEDSIĘBIORSTWO
54-229 WROCLAW, ul. Żubrza 14, tel./fax 55-76-54

CITROËN ZX zwycięzca rajdu GRANADA-DAKAR 1995 KONTYNGENT '95

TYP	cena w tys. zł
AX 1.0E, 3 drz.	22,367
AX 1.0 TENI, 5 drz.	25,347
ZX 1.1i REFLEX, 3 drz.	30,171
ZX 1.4i REFLEX, 5 drz.	34,662
ZX 1.4i AVANTAGE, 5 drz.	36,601
ZX 1.9D AVANTAGE, 5 drz.	42,055
ZX 1.4i BREAK REFLEX	40,557
XANTIA 1.8i SX	48,966
C 15 DIESEL, 760 kg	33,693
C 15 ESSENCE, 760 kg	31,655
JUMPER 27C DIESEL	56,413

Ceny w złotych podano dla kursu 1FRF=4.946 zł z dnia 17.04.95 r. Gwarancja mechaniczna 1 rok, perforacyjna - 5 lat.

OP950360

ROCAR AUTOHANDEL

Wrocław, ul. Wyciągowa 58 (teren Agromy), tel. (071) 67 50 91 w. 308, fax 67 52 84



ROCAR Autoryzowany dealer **DAEWOO**

Skup Sprzedaż Komis
Duża skuteczność sprzedaży

Zamiana
Możliwość pozostawienia w rozliczeniu starego samochodu

Leasing

Sprzedaż ratalna
Najkorzystniejsze warunki kredytowania

Autoryzacja PTS

Pożyczki lombardowe pod zastaw samochodu
1% tygodniowo

VW POLO. 1981 r., 121 tys. km, 1100 ccm, benzyna, biały, stan b. dobry, garażowany, konserwacja, - 52.0 mln. Zabkowice Śląskie, tel. 072/15-33-43, po godz. 18

VW POLO. 1984 r., benzyna, czerwony, po remoncie silnika i blacharki, RM, blokada antywłamaniowa, nowy akumulator, zadbane, - 67.0 mln. Małgorzata Szmidt, Wrocław, tel. 60-61-15, po 15 tej

VW POLO. 1987 r., 64 tys. km, 1000 ccm, biały, stan b. dobry, bez wypadku, udokumentowane pochodzenie, - 113.0 mln. Paczków, woj. opolskie, tel. 31-64-46

VW POLO COUPE. 1991 r., 58 tys. km, 1043 ccm, wtrysk, bordowy, katalizator, - 152.0 mln. Wschowa, tel. 065/40-48-00

VW POLO III. 1992 r., 33 tys. km, 1100 ccm, turkusowy, przywieziony z Francji, 1 właściciel, - 165.0 mln. Seda Śląska, tel. 17-24-60

VW POLO COMBI. 1992 r., 30 tys. km, 1043 ccm, granatowy, - 174.0 mln. Brzeg, tel. 46-33

VW POLO GT. 1992 r., 44 tys. km, 1300 ccm, benzyna, biały, szyberdach, obrotowa, - 175.0 mln. H. Kaula, 58-410 Mareszów, Świdnik 2, tel. 393, Mareszów

VW POLO G40. 1992 r., 35 tys. km, 1300 ccm, granatowy, fioletowy, obrotowy, aluminiowe felgi, 115 PS, sportowe wyposażenie, turbo, luter cooler, - 175.0 mln. Brzeg, tel. 077/55-20

VW SCIROCCO GT. 1981 r., 148 tys. km, 1600 ccm, grafitowy metalic, szyberdach, radioodtworacz, automat, tylny spoiler, - 47.0 mln. Wrocław, tel. 73-86-13

VW SCIROCCO. 1982 r., 1600 ccm, benzyna, szyberdach, stan dobry, - 1.700 DM. Wrocław, ul. Krywicka 80/5

VW VENTO. 1992 r., 1800 ccm, bordowa perla metalic, el. lusterka, dach, reflektory, automat, w kraju od pół roku, stan b. dobry, bez wypadku, - 325.0 mln lub zamiana na tańszy. Jędrzej-Laskowice, tel. 18-13-34

VW VENTO GL. 1993 r., 32 tys. km, 2000 ccm, wtrysk, szary metalic, ABS, wspomaganie, el. lusterka, szyberdach, centralny zamek, 2 poduszki powietrzne, welurowa tapicerka, - 375.0 mln. Gostyń, tel. 065/720-033

WARTBURG 353. 1978 r., 900 ccm, złoty, nowe sprzęgło (nowa tarcza i docisk), w ciągłej eksploatacji, - 14.5 mln. Wrocław, tel. 21-83-95

WARTBURG 353W. 1983 r., zielony, nowe opony, zadbane, stan b. dobry, - 20.0 mln. Wrocław, tel. 162-637, do godz. 21

WARTBURG 353. 1983 r., 53 tys. km, 992 ccm, De Luxe, złoty, nowe opony, bagażnik, stan b. dobry, + dużo części (drugi silnik), - 18.5 mln. K. Szafranski, Lubin, tel. 076/42-41-63, po 16-tej, graczka

WARTBURG COMBI. 1984 r., płaskowy, - 25.0 mln. Lubin, tel. 076/42-37-71

WARTBURG 353S. 1986 r., 90 tys. km, 992 ccm, stan dobry, - 22.0 mln. Namysłów, tel. 10-24-66, po godz. 20

WARTBURG 353W. 1985 r., 992 ccm, 2-suw, biały, stan dobry, nadkola, konserwacja, bez korozji, - 24.0 mln lub zamiana na Fiat 125p od 87r, z dopłatą, Roman Górski, 50-521 Wrocław, ul. Wesola 29/5, po godz. 15

WARTBURG 353W. 1985 r., 5 tys. km, 992 ccm, De Luxe, beżowy, bez korozji, lewarek biegów w podłodze, siedzenia z pasami, radio (antena w przedniej szybie), nowe uszczelki, rej., przegląd do 12.95r., - 29.5 mln. Cz. Tuszyński, Bystrzyca Kłodzka, tel. 072/112-606

WARTBURG

WARTBURG 353. 1967 r., 82 tys. km, 900 ccm, brązowy, techniczne sprawy, zarejestrowany, - 10.5 mln. Stefan Adamczak, 54-058 Wrocław, ul. Samotnia 4

WARTBURG 353. 1972 r., 992 ccm, pomarańczowy, zadbane, nowy akumulator (gwarancja), dużo nowych części, stan dobry, - 15.0 mln. Wrocław, tel. 57-38-60, po 16 tej

EUROCOLOR

PRODUKT AUTORENOLAK SPRAY FSO-FSM

ceny, upusty producenta
zapewniamy transport
Lubin, tel. 076/493-793

OP950843

REGENERACJA GŁOWIC

F-ma PIĘTKA s.c.
Wrocław, ul. Pińska 3
(boczna Avicenny)
tel. 73-72-41

OP940189

TRZASK

NAPRAWA SZYB SAMOCHODOWYCH
Wrocław, ul. Rakowa 6a

NAPRAWIAMY:

- odpryski,
- pęknięcia,
- reflektory,
- dorabianie szyb z pleksy

Naprawy dokonujemy bez demontażu amerykańską technologią ULTRA BOND

Zapraszamy w godz. 9⁰⁰-17⁰⁰

MONTAŻ i sprzedaż nowych szyb do wszystkich typów aut europejskich.

UDZIELAMY GWARANCJI

OP950570

Największa na Opolszczyźnie GIEŁDA SAMOCHODOWA

organizowana przez **AUTOMOBILKLUB OPOLSKI**

czynna w sobotę i niedzielę, w godz. od 7⁰⁰ - 14⁰⁰
Opole, ul. Obr. Stalingradu (dojazd E4, kier. Katowice)

POSZUKUJĘ BAZY SAMOCHODOWEJ we Wrocławiu

z placami garażowymi na 20-30 aut + pomieszczenia warsztatowe i socjalne z możliwością dzierżawy lub kupna

Wrocław, tel. 578-597, 577-345, po 20⁰⁰

OP950485

NOTOWANIA AUTO-GIEŁDY DOLNOŚLĄSKIEJ

Średnie ceny wywoławcze wybranych marek i modeli samochodów z ostatnich czterech tygodni. (nr 24 z 29.05.95 r.)																	
MARKA	MODEL	ROK	SILNIK	CENA	PRÓBKA	MARKA	MODEL	ROK	SILNIK	CENA	PRÓBKA	MARKA	MODEL	ROK	SILNIK	CENA	PRÓBKA
AUDI	100	79	benzyna	42.0	11	FIAT	CRUCCENTO	94	benzyna	147.0	8	POLONEZ		83	benzyna	38.6	9
AUDI	100	86	benzyna	145.0	10	FORD	ESCORT	81	benzyna	62.0	13	POLONEZ		84	benzyna	40.3	16
AUDI	100	89	benzyna	202.1	9	FORD	ESCORT	82	benzyna	65.7	9	POLONEZ		86	benzyna	48.9	12
AUDI	80	79	benzyna	47.5	8	FORD	ESCORT	83	benzyna	76.3	26	POLONEZ		87	benzyna	59.6	29
AUDI	80	81	benzyna	62.8	10	FORD	ESCORT	84	benzyna	80.3	10	POLONEZ		88	benzyna	65.7	13
AUDI	80	86	benzyna	131.2	10	FORD	ESCORT	85	benzyna	99.7	16	POLONEZ		89	benzyna	70.7	36
AUDI	80	87	benzyna	183.6	11	FORD	ESCORT	86	benzyna	105.2	11	POLONEZ		90	benzyna	83.5	33
AUDI	80	88	benzyna	189.4	20	FORD	ESCORT	88	benzyna	136.0	8	POLONEZ CARO		91	benzyna	105.1	12
AUDI	80	89	benzyna	210.3	17	FORD	ESCORT	89	benzyna	147.0	8	POLONEZ CARO		92	benzyna	116.3	37
AUDI	80	90	benzyna	228.5	12	FORD	ESCORT	90	benzyna	167.7	13	POLONEZ CARO		93	benzyna	125.9	28
AUDI	80	92	benzyna	322.8	9	FORD	ESCORT	92	benzyna	234.0	8	POLONEZ CARO		94	benzyna	147.0	19
DACIA		83	benzyna	20.5	13	FORD	FIESTA	91	benzyna	165.6	10	SKODA		81	benzyna	28.1	8
FIAT	125p	74	benzyna	10.3	8	FORD	FIESTA	92	benzyna	174.1	8	SKODA		82	benzyna	32.4	15
FIAT	125p	75	benzyna	11.1	9	FORD	SIERRA	83	benzyna	83.1	19	SKODA		83	benzyna	34.9	17
FIAT	125p	77	benzyna	12.6	11	FORD	SIERRA	83	diesel	89.1	10	SKODA		84	benzyna	41.4	11
FIAT	125p	78	benzyna	14.0	16	FORD	SIERRA	84	benzyna	84.9	13	SKODA	FAVORIT	91	benzyna	123.6	23
FIAT	125p	79	benzyna	14.9	11	FORD	SIERRA	85	benzyna	95.9	14	VW	GOLF	77	benzyna	37.4	10
FIAT	125p	80	benzyna	16.3	18	FORD	SIERRA	87	benzyna	130.0	11	VW	GOLF	78	benzyna	40.6	13
FIAT	125p	81	benzyna	17.3	21	FORD	SIERRA	88	benzyna	148.5	9	VW	GOLF	79	benzyna	44.0	27
FIAT	125p	82	benzyna	19.7	12	FORD	SIERRA	89	benzyna	157.1	8	VW	GOLF	79	diesel	48.2	14
FIAT	125p	83	benzyna	21.5	17	FORD	SIERRA	90	benzyna	191.0	10	VW	GOLF	80	benzyna	53.1	11
FIAT	125p	84	benzyna	24.6	22	FORD	SIERRA	91	benzyna	203.9	16	VW	GOLF	80	diesel	54.6	14
FIAT	125p	85	benzyna	29.2	21	FORD	TAUNUS	80	benzyna	43.8	8	VW	GOLF	81	benzyna	59.0	13
FIAT	125p	86	benzyna	34.8	34	HYUNDAI	LANTRA	92	benzyna	218.3	8	VW	GOLF	81	diesel	60.5	8
FIAT	125p	87	benzyna	37.0	19	LADA	WAZ	86	benzyna	64.8	8	VW	GOLF	82	diesel	67.0	14
FIAT	125p	88	benzyna	42.5	20	OLTCIT	CLUB	92	benzyna	70.5	9	VW	GOLF	83	benzyna	72.2	9
FIAT	125p	90	benzyna	60.7	8	OPEL	ASCONA	79	benzyna	36.2	8	VW	GOLF	84	benzyna	104.5	10
FIAT	126p	76	benzyna	10.8	12	OPEL	ASCONA	82	benzyna	67.4	12	VW	GOLF	85	benzyna	114.1	11
FIAT	126p	77	benzyna	11.3	22	OPEL	KADETT	80	benzyna	48.8	8	VW	GOLF	86	benzyna	120.0	13
FIAT	126p	78	benzyna	12.2	38	OPEL	KADETT	81	benzyna	54.3	8	VW	GOLF	86	diesel	127.6	8
FIAT	126p	79	benzyna	12.4	39	OPEL	KADETT	82	benzyna	58.1	13	VW	GOLF	87	diesel	130.2	9
FIAT	126p	80	benzyna	15.2	27	OPEL	KADETT	82	diesel	66.8	8	VW	GOLF	88	benzyna	146.8	17
FIAT	126p	81	benzyna	15.6	25	OPEL	KADETT	83	benzyna	65.5	8	VW	GOLF	89	benzyna	153.4	11
FIAT	126p	82	benzyna	19.4	42	OPEL	KADETT	84	benzyna	78.2	9	VW	GOLF	91	benzyna	181.6	12
FIAT	126p	83	benzyna	20.9	47	OPEL	KADETT	85	benzyna	109.2	12	VW	GOLF	92	benzyna	261.0	9
FIAT	126p	84	benzyna	22.9	63	OPEL	KADETT	86	benzyna	121.2	24	VW	JETTA	90	benzyna	180.5	8
FIAT	126p	85	benzyna	27.0	69	OPEL	KADETT	86	diesel	122.5	10	VW	PASSAT	78	benzyna	32.7	16
FIAT	126p	86	benzyna	30.5	52	OPEL	KADETT	87	benzyna	130.9	12	VW	PASSAT	88	benzyna	209.8	9
FIAT	126p	87	benzyna	34.8	52	OPEL	KADETT	88	benzyna	140.6	23	VW	PASSAT	89	benzyna	220.9	16
FIAT	126p	88	benzyna	39.6	61	OPEL	KADETT	89	benzyna	150.9	13	VW	PASSAT	90	benzyna	239.3	11
FIAT	126p	89	benzyna	46.4	74	OPEL	KADETT	90	benzyna	164.0	10	VW	PASSAT	91	benzyna	281.6	14
FIAT	126p	90	benzyna	51.7	59	OPEL	KADETT	91	benzyna	173.3	14	VW	PASSAT	92	benzyna	307.5	10
FIAT	126p	91	benzyna	57.1	29	OPEL	OMEGA	90	benzyna	204.5	9	VW	POLO	92	benzyna	180.8	8
FIAT	126p	92	benzyna	66.4	13	OPEL	REKORD	79	benzyna	39.0	10	VW	TRANSPORTER	80	benzyna	73.5	11
FIAT	126p	93	benzyna	74.1	24	PEUGEOT	405	91	benzyna	196.8	9	WARTBURG		85	benzyna	25.5	11
FIAT	126p	94	benzyna	81.7	13	POLONEZ		80	benzyna	32.5	21	WARTBURG		86	benzyna	26.8	11
FIAT	CRUCCENTO	93	benzyna	130.3	8	POLONEZ		81	benzyna	33.5	11	ZUK		84	benzyna	30.1	13

AUTO HANDEL

Centrum

Ilcencjonowany dealer:
 POLSKIEGO TOWARZYSTWA SAMOCHODOWEGO
 INVEST-BANKU
 POWSZECHNEGO BANKU KREDYTOWEGO
 BIURA KAPITAŁOWEGO "WKW"
 EUROPEJSKIEGO FUNDUSZU LEASINGOWEGO

Wrocław
 ul. Powstańców Śląskich 95

tel./fax.:
0-71/ 60 52 10

KOMIS Centrum

GWARANTUJEMY:
 skuteczność sprzedaży,
 bezpieczeństwo transakcji,
 legalność samochodów,
 do wyboru, wiele systemów ratalnych oraz leasing,
 najniższe oprocentowanie (realny koszt już od 17.15 % rocznie)
 raty bez poręczycieli oraz bez wpłaty początkowej.

HURTOWNIA INTER-TEAM

CZĘŚCI I AKCESORIA SAMOCHODOWE ZACHODNIH FIRM MOTORYZACYJNYCH

części elektryczne		oleje i smary	
paski klinowe i rozrządu		pompy układu chłodzenia	
części układów hamulcowych		części elektryczne i paliwowe	
łożyska		amortyzatory	
sprzęgła		filtry	
przeguby i napędowe		klocki i szczyki hamulcowe	
sprężyny zawieszania		uszczelki i pierścienie tłokowe	
części silników i zawieszania		żarówki samochodowe	
elementy zawieszania		ZAPRASZAMY - OPOLE, ul. Kępska 3/5 tel./fax 53-64-03, 53-64-04, W. 111; 53-64-05 OP950981	

WARTBURG 353S, 1986/87 r., 72 tys. km, 993 ccm, czerwony, zadbaany, szyberdach, hak, - 34.0 mln. Świębodzice, tel. 074/ 54 46 63
WARTBURG GOLF COMBI, 1990 r., 54 tys. km, 1300 ccm, szary, pokrowce, hak, - 88.0 mln. Wrocław, tel. 55-42 65

ZASTAWA 1100, 1980 r., czerwona, nowe progi i tylne błotniki, rej. do 02.96r., - 19.0 mln. Wrocław, tel. 57-38 98, wtoreczem
ZASTAWA, 1979 r., 1100 ccm, benzyna, czerwony, przegląd do 03.96r., 13.5 mln. Opole, tel. 742 604

ZASTAWA 1100p, 1979 r., żółta, pasy bezwład, zagłówki, ciemne szyby, wymieniona skrzynia biegów i tarcza sprzęgła, magnetofon z kasetami, - 13.5 mln. Piotr Leptanika, 58 304 Wał brzych, ul. Iriny Grabowskiej 33/8
ZASTAWA, 1981 r., 20 tys. km, 1100 ccm, płaskowa, 1 właściciel, po remoncie silnika, - 20.0 mln. K. Bień, 59 222 Stedliska 49, gm. Milkowice

WOŁGA

WOŁGA 24 GAZ, 1983 r., 113 tys. km, 2445 ccm, benzyna, kość słoniowa, stan b. dobry, - 23.0 mln. Zb. Szczepańczyk, 57 223 Lubnów, Chalupki 23, gm. Ziębice

ZAPOROŻEC

ZAPOROŻEC 968M, 1987 r., 38 tys. km, 1190 ccm, benzyna, żółto złoty, moc 40 KM, po remoncie silnika, nowe tłumiki, ogrzewanie niezależne od pracy silnika, sam. dla myśliwych, - 26.5 mln. Marian Fornalczyk, Wrocław, tel. 55 08-15 (praca)
ZAPOROŻEC 968, 1987 r., 62 tys. km, 1200 ccm, niebieski, - 13.0 mln. Kedzierzyn-Koźle, tel. 834 685
ZAPOROŻEC ZAZ 968M, 1981 r., 85 tys. km, 1196 ccm, biały, nowy akumulator, - 7.0 mln. Renata Sikora, 50 214 Wrocław, ul. Kaszubska 5/20

ZASTAWA

ZASTAWA 1100, 1978 r., 1116 ccm, niebiesko popielaty, stan dobry, - 13.0 mln. Wrocław, tel. 48 42 96, po godz. 15
ZASTAWA 1100p, 1978 r., 52 tys. km, 1100 ccm, benzyna, zielona, - 17.0 mln. M. Kapuściński, 59 731 Zębrzydowa, Nowa Wieś 76, gm. Nowogrodzkie

HÖRMANN

SPRZEDAŻ - MONTAŻ, wszelkie informacje w firmie "IRGA" WROCLAW, ul. Fabryczna 6/8, (k. Dolmelu) tel. 55-01-97, 55-35-04
JELEŃ GÓRA, ul. Chłopska 5, tel./fax 234 45
OPOLE, ul. Oleska 125, tel. 55-67-48

OP940022

AUTOBUSY, CIĘŻAROWE, DOSTAWCZE

Agencja Celna wypożyczy od firmy lub od osoby fizycznej samochód typu BUS, 8-9 miejscowy, sprawny technicznie, ubezpieczony na wyjazd za granicę w dniach 28.VII-15.VIII. Oferty z ceną prosimy kierować pod adres: **Agencja Celna, Wrocław, ul. Pułaskiego 48, tel./fax 72-33-78 lub 72-41-57.**

OP950948

LEGALNA ZMIANA ZAPISÓW W PAPIERACH Z samochodów dostawczych poniżej 1992 r na samochody osobowe. **AUTO-EXPORT-GÖRLITZ, 02829 Görlitz-Holtendorf 19 przy drodze na Drezno B6/E40 (78,5 km od granicy) tel. 0049 1614320915, 0049 358178124, fax 0049 3581 78102, mówimy po polsku.**

OP950937

AUTOBUS AUTOSAN H 9, 1980 r., 220 tys. km, 600 ccm, SW 400, czerwono-biały, po remoncie, silnik do remontu, 60.0 mln. Br. Kutak, 58-308 Walbrzych, ul. Zagórzeńska 34a
AUTOBUS JELCZ 080, 1981 r., blacharka do cementu, podwozie i silnik w b. dobrym stanie, wspomaganie, 45.0 mln. Wrocław, tel. 44 69 94
AUTOBUS JELCZ 043, 1985 r., tech. niezłe sprawny, 25.0 mln. Wrocław, tel. 55 31 12

AUTO-MOTO-SKŁAD części i silniki do samochodów osobowych i dostawczych MERCEDES OPEL FORD RENAULT
Skupujemy samochody powypadkowe Transport na koszt firmy - całodobowo - Chrótnik 7a trasa Lubin-Legnica tel./fax 076/44-07-77

OP950968

AUTOBUS JELCZ PR 110, 1989 r., 120 tys. km, kolorowy, turystyczny, pełna dokumentacja, stan dobry, 250.0 mln + VAT lub zamiana na osobowy. Kazi mierz Fidler, 98-100 Lask, woj. świdnicki, ul. Łakowa 14, tel. 0195/255 05
AVIA 1984 r., 80 tys. km, 3600 ccm, niebieski, popularny, kontener długości 5 m, stan dobry, 87.0 mln. Wrocław, tel. 55 18 69
AVIA A 31, 1982 r., kontener 82c, ka blina 87i, stan dobry, 58.0 mln. Śrórow, tel. 22 29
AVIA A 31, 1989 r., diesel, biały, niebieski, kontener 1.5 x 2 x 2.2 m, 157.0 mln lub zamiana na busa, diesel, ul. Blaszkowski, 57-300 Kłodzko, ul. Grabowa 64

CHRYSLER 1983 r., 50 tys. km, 3000 ccm, bordowy, metalic, el. szyby, el. lustro, klimatyzacja, 7 osób lub 1.5 tony, przedłużony, cena 20 tys. USD (foto oplacane) Wrocław, tel. 72 73 55
CITROEN C 25, 1985 r., 163 tys. km, 2500 ccm, diesel, biały, niski, krotki, czesłowo oszklony, wyłuszczone, hak, halogeny, szyby przyciemniane, radio, odzwierzc, zbiornik 125 litrów, 135.0 mln. Oborniki Śląskie, tel. 10 21 60
CITROEN C 25, 1993 r., 40 tys. km, 2500 ccm, diesel, biały, długi, wysoki, 315.0 mln + VAT, Wschowa, tel. 065/40 21 62, po godz. 19
DAF, 1991 r., 2500 ccm, turbo D, biały, 269.0 mln. Opole, tel. 077/55 60 41, wewn. 285
DAF 400, 1990/91 r., 105 tys. km, 2500 ccm, turbo D, biały, rej. na 8 osób + 1 t, hak (2.5 t), możliwość rej. na 11 osób lub 2 t, 4 właściciel w RFN i w kraju, 269.0 mln lub zamiana, Opole, tel. 090/35 11 80, komorkowy
DAF 400 BUS, 1991 r., 120 tys. km, turbo D, biały, przedłużony, podwyższony, stan b. dobry, udokumentowane pochodzenie, 330.0 mln. Wrocław, tel. 61 88 40 160 80 39
DAIHATSU MINI BUS, 1983 r., po remoncie silnika i karoserii, 55.0 mln. Legnica, tel. 279 71

FIAT 125p PICK UP, 1983 r., biały, blacharka do remontu, silnik po wymianie (26 tys. km), 9.5 mln. Jelenia Góra, ul. Wolności 46/48, sklep "KRAM"
FIAT DUCATO, 1986 r., 132 tys. km, 2500 ccm, diesel, biały, hak, wersja maxi, 153.0 mln. Wałbrzych, tel. 074/45 22 48



Wrocław, ul. Wyścigowa 58 (teren Agromy) tel. (0-71) 67-50-91 do 97, w. 307



MONTAŻ GRATIS

OP950984

FIAT DUCATO, 1988 r., 80 tys. km, 2000 ccm, czerwony, stan b. dobry, cena 6800 DM. Wrocław, tel. 090/34 25 92

FIAT DUCATO, 1990 r., 260 tys. km, 2500 ccm, biały, stan b. dobry, bez wypadku, 250.0 mln. Wrocław, tel. 63 63 94 122 27 52

FIAT DUCATO, 1991 r., 133 tys. km, 2500 ccm, turbo D, biały, przedłużony, podwyższony, wspomaganie, stan dobry, 295.0 mln. Wrocław, tel. 72-89 67

FIAT DUCATO 14, 1991 r., 134 tys. km, 2500 ccm, diesel, biały, długi, wysoki, serwo, hak, RM, nowy akumulator i opony, bez wypadku, ocłony w całości, faktura Vat, 365.0 mln. Pli Arcon s.c., Opole, tel. 54-29 03 1090/35 14 13, komórkowy

FIAT DUCATO BUS, 1993 r., 53 tys. km, 2500 ccm, diesel, biały, wspomaganie, hak, przegroda celna, przedłużony, podwyższony, maxi, 305.0 mln. Kępno, tel. 06477 231 27

FIAT FIORINO, 1981 r., 1050 ccm, biały, szerokie opony, 4 nowe amortyzatory, nowy lewy wahacz, 34.0 mln. Kieleszów, gm. Długoleśka, ul. Wrocławska 2 (bar "Las Vegas")

FIAT PANORAMA, 1979 r., 80 tys. km, 1427 ccm, benzyna, pomarańczowy, przeszklony, po remoncie blacharki, 60.0 mln. Paikowice, tel. 45-11-60, wieczorem

FORD AEROSTAR BUS, 1993 r., 46 tys. km, 3000 ccm, wtrysk, złoty metalic, automat, klimatyzacja, poduszka powietrzna, el. szyby, centralny zamlock, el. lustro, pełne wyposażenie, bez wypadku, 420.0 mln. Lidia Kieleszowska, Malczyce, woj. wrocławskie, tel. 179 011

FORD ESCORT PICK UP, 1991 r., 80 tys. km, 1800 ccm, diesel, czerwony, zadbane, nieeksploatowany w kraju, 2 osoby + 750 kg lub 5 osób, 168.0 mln. Wrocław, tel. 73 05 79

FORD FIESTA COURIER, 1993/94 r., 23 tys. km, 1800 ccm, diesel, biały, ład. 900 kg, stan b. dobry, 210.0 mln. Z. Pokojowczyk, 58-320 Wallin, ul. Kosciuszki 11

FORD TRANSIT PICK UP, 1979 r., 2400 ccm, 6 osobowy, plancka celna, po remoncie, 58.0 mln lub zamiana na osobowy. Trzebiulec, tel. 12 03 57

FORD TRANSIT, 1980 r., 1600 ccm, benzyna, biały, oszklony bus, 57.0 mln lub zamiana: Opel Rekord/Kadet, Ford Taurus/Granada. Wrocław, tel. 562 474 prac. i 556 939 dom

FORD TRANSIT, 1985/86 r., 170 tys. km, 2500 ccm, diesel, bordowy, model przejściowy, krótki, niski blaszak, hak, przegroda, 4 biegowy, ład. 1t + 3 osoby, po remoncie i malowaniu, stan idealny, 129.0 mln lub zamiana na Polo neza Trzeka albo luty combi, dawor, tel. 076/70 20 12, po 20 tej

FORD TRANSIT, 1986 r., 1600 ccm, benzyna, biały, 185.0 mln lub zamiana na osobowy, diesel. Wrocław, tel. 621 304

FORD TRANSIT, 1987 r., 60 tys. km, 2000 ccm, benzyna, biały, z fotelami, na białych tablicach, 7000 DM. Z. Pokojowczyk, 58-320 Wallin, ul. Kosciuszki 11

FORD TRANSIT, 1987 r., 140 tys. km, 2500 ccm, diesel, niebieski, długi, wysoki, 179.0 mln + VAT, Wschowa, tel. 065/40 21 62, po godz. 19

FORD TRANSIT, 1987 r., 69 tys. km, 1600 ccm, benzyna, czerwony, + gaz, bus, blaszak, drzwi z boku przesuwane + ogrzewanie postojowe z tyłu, dla firm raty lub leasing, 215.0 mln. Wrocław, tel. 090/34 07 45

FORD TRANSIT, 1988 r., 2500 ccm, diesel, biały, zarejestrowany na 5 osób, oszklony do połowy, podwyższony, 218.0 mln. Dzierżoniów, tel. 31 80 88, po godz. 20

FORD TRANSIT, 1988 r., 190 tys. km, 2400 ccm, diesel, biały, 3 osobowy, za młody blaszak, na blizniakach, podwyższony, przedłużony, 230.0 mln. Oborniki Śląskie, tel. 10 24 60

FORD TRANSIT BUS, 1989 r., 65 tys. km, 2000 ccm, benzyna, słaby, chłodnica, 5 biegowy, stan idealny, na białych tablicach, 6 000 DM. K. Kolodziej, 57-330 Szczytna, ul. Bobrownicka 12

FORD TRANSIT, 1989 r., 139 tys. km, czerwony, 210.0 mln + VAT, Opole, tel. 55 31 15

FORD TRANSIT, 1989 r., 70 tys. km, 2500 ccm, diesel, popularny, podwyższony, zadbane, nieeksploatowany w kraju, 250.0 mln. Wrocław, tel. 73 05 79

SPRZEDAŻ OGUMIENIA I SERWIS

OPON SAMOCHODÓW CIĘŻAROWYCH I AUTOBUSÓW

firmy Stomil Olsztyn (w cenie producenta)

oraz opon innych firm krajowych i zagranicznych

w cenach hurtowych

OP950984

TANIE USŁUGI TRANSPORTOWE



VW BUS, 1,2 t rachunki VAT

Majska Ewa Malczewskiego 16/13 53-500 Jelenia Góra Tel. kontaktowy 51-329

USŁUGI TRANSPORTOWE

ciągnik z naczepą 80 m³ izoterma jumbo 15 ton

przewozy

przeprawadzki

Wrocław, tel. 67-04-28

OP950732

SZYBKE PRZEWOZY KRAJOWE I MIĘDZYNARODOWE

SAMOCODAMI 1-15 ton i 20-120 m³

Z Austrii do 3 ton

Meblowozy

Izoterma

Plandeki

Realizujemy przewozy mienia przemieszczalnego

OP940022

TEL/FAX (071) 578-597 Wrocław



FORD TRANSIT, 1990 r., 74 tys. km, 2500 ccm, diesel, biały, 9 osobowy, oszklony, podwyższony, przedłużony, wspomaganie, bez wypadku, 305.0 mln. Głogów, tel. 076/33 59 49

FORD TRANSIT, 1991 r., 70 tys. km, 2500 ccm, diesel, biały, długi, średnio podwyższony, blizniacze kota, wspomaganie kierownicy, 355.0 mln. Opole, tel. 56 30 83

FORD TRANSIT, 1991 r., 83 tys. km, 2500 ccm, diesel, niebieski, kabina podwójna, 6 osób + 1 t ładunku, 250.0 mln. J. Wityk, 56 104 Krzydlina Mała 45, gm. Woiłów, tel. 95

FORD TRANSIT, 1993 r., 18 tys. km, 2500 ccm, diesel, niebieski, 9 osobowy, stan b. dobry, 390.0 mln. Leszno, tel. 065/20 65 90 lub 20 86 51

FORD VLS, 1981 r., 2000 ccm, benzyna, zółty, po remoncie silnika, układ kier. i zawieszenie, blaszak, długi, wysoki, szeroki, blizniacze kota, 79.0 mln. Jelenia Góra, tel. 130 545

FORD WINDSTAR, 1995 r., 3 tys. km, 3800 ccm, zielony, 6 cylindrowy, 7 osobowy, automat, pełne wyposażenie, 700.0 mln. Strzelin, tel. 0725/218 46

SPRZEDAM

zestaw LIAZ + P-PA BUDAMOBIL rok produkcji 1988 cena 350.000 mln

P.P.H. Rulimex 59-700 Bolesławiec, ul. Staroszkolna 20

WYPOŻYCZALNIA

SAMOCODÓW DOSTAWCZYCH - USŁUGI TRANSPORTOWE

TEL. 72-73-01, kom. 0-90/340-120 51-166 Wrocław, ul. B. Krzywoustego 70/100 teren Wrocławskiego Przedsiębiorstwa Budownictwa Ogólnego czynne: pn.-pt. 8⁰⁰-17⁰⁰, sob. 8⁰⁰-14⁰⁰

Dobowe stawki wypożyczenia pojazdu:

- MERCEDES 207, 307, 409, diesel, przedłużony, podwyższony, hak - 1,5 mln. Kaucja zwrotna, - 5 ÷ 10 mln
- Przy długotrwałych wynajmach rabat do 40%.

OP950389

KUPIĘ

- samochody MERCEDES, MAN, z silnikiem EURO, do przewozu ładunków przestrzennych, solo lub z przyczepami,

- przyczepę o ładowności od 4 do 10 ton, do przewozu ładunków przestrzennych, WROCLAW, tel.

8⁰⁰-15⁰⁰ 578-597

po godz. 20⁰⁰ 577-345

fax 578-597

OP940023

TANIE HOLOWANIE SAMOCODÓW-KAROSERII PO CAŁEJ EUROPIE

Wrocław, tel. 48-28-39

OP950977

JELCZ 325, 1982 r., 80 tys. km, SW-680, uniwersalny, przystosowany do przewozu trzody i bydła („bydlak”), zarejestrowany, 180.0 mln. Wrocław, tel. 67-34 05

JELCZ 325, 1986 r., 18 tys. km, SW-680, skrzyniowy + przyczepa 10 t GKB, zarejestrowany, 200.0 mln. Wrocław, tel. 67-34 05

KAMAZ, 1981 r., ciągnik siodłowy, po remoncie silnika kabiny w 92r., oryginalny kolor, + naczepa ZREMB, 18 t, plancka, rej. do 96r., stan dobry, 270.0 mln lub zamiana na osobowy. Wrocław, tel. 21-99-42

KAMAZ, 1981 r., czerwony, ciągnik siodłowy, po wymianie silnika, 95.0 mln. Bierutów, tel. 466 45

KAMAZ, 1983 r., skrzyniowy, nie wywrotka, technicznie sprawny, nie zarejestrowany, 68.0 mln. K. Gruntkowski, 55 080 Pielcznica 16, gm. Kąty Wrocławskie

KAMAZ 5511, 1987 r., pomarańczowy, wywrotka, 1 rej. w 91r., przegląd do 96r., po remoncie kapitalnym w 95r., stan b. dobry, 265.0 mln. Jelenia Góra, tel. 137-121

AUTO IMPORT

CZĘŚCI SAMOCODOWE NOWE I UŻYWANE DO SAMOCODÓW ZACHODNICH

NAJNIŻSZE CENY!

MERCEDESY

CIĘŻAROWE I DOSTAWCZE

Zapraszamy codziennie

w godz. 9⁰⁰-18⁰⁰

Wrocław, ul. Rybacka 13

(plac Czerwony)

tel. 55-12-59

OP940040

KAMAZ 5511-5320, 1980 r., wywrotka, do remontu, rama Kamaza skrzyniowego, + mosty, skrzynia ładunkowa, 75.0 mln. Franciszek Dyl, 55-040 Rolantowice 11, gm. Koberzyce

LIAZ, 1982 r., 200 tys. km, turbo, niebieski, oplandekowany, dl. skrzyni ład. 6.2 m, stan techniczny dobry, 165.0 mln. B. Broda, 59-216 Szczytniki Duże 54, gm. Kunice, tel. 584 923

MAGIRUS 90 D7.5, 1978 r., 4086 ccm, blaszak, technicznie sprawny, blacha do remontu, 55.0 mln. St. Gorecki, 55 028 Mroźów, ul. Chrobrego 34a

MAGIRUS DEUTZ M 90, 1982 r., 4000 ccm, czerwony, meblowóz, 5 m x 2.3 m x 2.5 m, 152.0 mln. Wrocław, tel. 63 61-61

MERCEDES 207 D, 1977 r., 246 tys. km, 2200 ccm, diesel, niebieski, po remoncie blacharki, po laktowaniu, izoterma, stan silnika b. dobry, 95.0 mln. Jelenia Góra, tel. 31-223, po 18-tej

NOWE SAMOCHODY: STAR, LUBLIN, ŻUK

FIRMA MOTORYZACYJNA "JUSTAR"
autoryzowany dealer:



Zakładów Starachowickich "STAR" S.A.

Fabryki Samochodów w Lublinie

Fabryki Samochodów Specjalizowanych SHL Kielce

IGLOCAR Dębica

CENY FABRYCZNE!

DOGODNE WARUNKI SPRZEDAŻY!

WSZYSTKIE WERSJE, W TYM SPECJALIZOWANE:

OP95000

wywrotki, żurawie
pomosty samowyładowcze
chłodnie, izotermny
cysterny, przyczepy i naczepy



ATRAKCYJNE WARUNKI GWARANCYJNE:

STAR: - 12 miesięcy, 70.000 kilometrów

LUBLIN: - 12 miesięcy bez limitu kilometrów!

BIURO HANDLOWE: 53-676 Wrocław, ul. Sokolnicza 17/7, tel./fax 72-31-23, tel. 73-55-86 do 7
SKŁAD FABRYCZNY: Wrocław, ul. Mieszkańska 11

MERCEDES 207 D, 1977 r., 2400 ccm, diesel, niebieski, - 87.0 mln lub zamiana na osobowy. Cz. Lisiecki, 58-515 Karpniki, Krogulec 17, woj. Jeleniogórskie, tel. 075/13-02-44
MERCEDES 207 D, 1978 r., 2400 ccm, diesel, - 85.0 mln. Wrocław, tel. 246-590
MERCEDES 207 D, 1979 r., 260 tys. km, 2400 ccm, diesel, biały, oszklony, hak, - 95.0 mln. Bolesławiec, tel. 0795/69-00, w godz. 7-15
MERCEDES 207 D, 1980 r., 80 tys. km, 2400 ccm, diesel, pomarańczowy, po remoncie blacharki i silnika, pełna dokumentacja, oszklony, wzmocnione resory, przedłużony, - 118.0 mln. T. Buchar, 56-208 Ossetno 61, woj. leszczyńskie, tel. 065/43-35-91

MERCEDES 308, 1986 r., 2300 ccm, biały, instalacja gazowa, nadwozie ocieplane, - 215.0 mln. Wrocław, tel. 611-246, wewn.170, w godz.9-18
MERCEDES 407 D, 1978 r., 2400 ccm, diesel, żółty furgon, po remoncie blacharki, nowy lakier, opony i akumulator, stan b. dobry, - 93.0 mln. Strzelnik Polskie 91, k/Brzegu, tel. 37-064, grzechocławski, Olawa
MERCEDES 408, 1978 r., 3800 ccm, czerwono szary, chłodnia 3 x 2.4 x 2.1 m, bliźniacze koła, wysoki, krótki, kat. B, - 115.0 mln lub zamiana na osobowy, Wrocław, tel. 621-304
MERCEDES 410, 1983 r., 160 tys. km, biały, - 160.0 mln. Jan Gazdecki, 55-011 Siechnica, ul. Modrzewiowa 17
MERCEDES 508 LD, 1977 r., 3800 ccm, zielony, długi blaszak, podwójna kabina, - 115.0 mln lub zamiana na mniejszy dostawczy. Nysa, tel. 077/33-74-50
MERCEDES 508 D, 1978 r., 280 tys. km, 4000 ccm, diesel, niebieski, udokumentowane pochodzenie, skrzyniowy (dl. 4 m, szer. 2 m), wtrysk, - 105.0 mln. Leszno, tel. 065/20-10-31
MERCEDES 508 D, 1980 r., 3700 ccm, diesel, turkusowy, wspomaganie, planodka 5 x 2.2 x 2 m, stan b. dobry, - 250.0 mln. Środa Śląska, tel. 071/172-210
MERCEDES 608, 1972 r., 3750 ccm, - 65.0 mln. Wrocław, tel. 634-333, wewn. 237, w godz. 10-16
MERCEDES 609 D, 1991 r., 150 tys. km, 3997 ccm, diesel, biały, kontener, zamknięte, 5-biegowy, wspomaganie, - 640.0 mln. K. Zapala, 50-011 Wrocław, ul. Kościuszki 39/15, wieczorem
MERCEDES 808, 1973 r., 230 tys. km, 3800 ccm, niebieski, kontener, przedłużony, ocynki, nieręjestrowany, kabina do częściowego remontu, - 130.0 mln. Wrocław, tel. 72-66-22
MERCEDES MB 100 BUS, 1994 r., 60 tys. km, 2400 ccm, diesel, biały, serwo, zagłówki, 9 miejsc, pełna dokumentacja, stan idealny, - 510.0 mln. Wrocław, ul. Hoża 18

NISSAN VANETTE BUS, 1992/94 r., 30 tys. km, 2000 ccm, diesel, żółta perla, 8 osób lub 2 osoby + 1.2 t, oszklony, cienne szyby, rozsuwane drzwi z obu stron, 1 właściciel, pełna dokumentacja, - 310.0 mln. Jelenia Góra, tel. 263-48
NISSAN VANETTE, 1994 r., 14 tys. km, 2000 ccm, diesel, biały, 5-biegowy, ład. 2 osoby + 800 kg, - 295.0 mln. Wrocław, tel. 51-76-33
NYSA TOWOS, 1979 r., - 11.0 mln. Międzyzlesie, woj. wrocławskie, tel. 426-547
NYSA 522T, 1983 r., niebieski, po remoncie silnika, „na chodzie”, - 12.0 mln. Stanisław Fedeczko, 54-048 Wrocław, ul. Jagiellońska 13
NYSA 522T, 1983 r., 2200 ccm, benzyna, zielony, po remoncie i lakierowaniu, stan b. dobry, - 27.0 mln. Świdnica, tel. 53-44-07
NYSA, 1984 r., wiatłowy, alternator, blacharka, silnik i zawieszanie w dobrym stanie, pnie, - 14.8 mln. Roman Chojnowski, 62-834 Kolonia 107, gm. Ceków, woj. kaliskie
NYSA, 1984 r., zielony, silnik 90r. + gaz, 8 osób + kierowca, - 38.0 mln. Wałbrzych, tel. 252-94
NYSA 522T, 1985 r., 50 tys. km, 2100 ccm, benzyna, zielony, po remoncie blacharki i podzespołów, po lakierowaniu, całkowicie oszklony, szyby przyklejane, - 32.5 mln. Wrocław, tel. 44-84-35
NYSA 522, 1986 r., niebieska, osobowa, - 28.0 mln. Wałbrzych, tel. 41-69-40
NYSA 522, 1988 r., 68 tys. km, 2120 ccm, dwukolorowa, stan b. dobry, - 38.0 mln. 58-350 Mieroszów, ul. Pl. Niepodległości 1
NYSA 522, 1989 r., 2200 ccm, zielona, do małego remontu blacharki, - 23.0 mln. Wałbrzych, tel. 41-69-40

s. c. "AUTO-CZĘŚCI"
eksport-import
Pastuszyn k/Milakowa
(przed nowym Miasteczkiem, na trasie Lubin Zielona Góra)
tel. Nowa Sól 76-036 lub 76-392
(rano do 9⁰⁰ lub po 21⁰⁰)
W ciągłej sprzedaży:
- silniki diesla VW, AUDI
- skrzynie 4 i 5 biegowe VW, AUDI
Wykonujemy usługi:
- naprawa skrzyń biegów
- skup silników i skrzyń.
CENY KONKURENCYJNE!
Zapraszamy codziennie od 11⁰⁰-19⁰⁰
W każdą sobotę: GIEŁDA - LUBIN OP950415

NYSA 522, 1989 r., 20 tys. km, 2100 ccm, biały, po remoncie silnika i Inst. gazowa, blacharka do malowania, - 41.0 mln. Namysłów, tel. 077/10-27-20
NYSA TOWOS, 1989 r., 15 tys. km, niebieski, po remoncie silnika i blacharki, do malowania, - 39.0 mln. Paweł Nowakowski, 56-400 Oleśnica, ul. Dąszyńskiego 7/8
NYSA 522T, 1989 r., 32 tys. km, 2120 ccm, niebieski, - 46.0 mln. Bierutów, tel. 466-45

Sprzedam Dzielę na Starze 660, 1981r., benzyna, udźwig 6,3 t, wysuwany, 6 zasłóg roboczym 13 m, technicznie sprawny, faktura VAT, - 90 mln. S. Sobota, 63-921 Chojno, woj. leszczyńskie, tel. 065/43-18-20.

NYSA 522, 1984 r., 30 tys. km, 2120 ccm, morski, stan b. dobry, - 20.0 mln. Chojnow, tel. 076/187-383
OPEL OMEGA, 1992 r., 107 tys. km, składak celny, ABS, klimatyzacja, stan b. dobry, - 270.0 mln lub zamiana na mniejszy, Wrocław, tel. 51-63-29
PEUGEOT J 6 BUS, 1983 r., 160 tys. km, 2500 ccm, diesel, biały, stan b. dobry, udokumentowane pochodzenie, blaszak, - 128.0 mln. Zabkowiec Śląski, tel. 072/15-33-43, po godz. 18

SKLEP MOTORYZACYJNY



Poleca:

Do:

części

Jelcza i Stara

akcesoria

Autosana

ogumienie

ikarusa

akumulatory

Jelcza PR

50-304 WROCLAW, ul. Dolna 35, tel 071/21-46-70
ZAPRASZAMY W GODZINACH 8⁰⁰-16⁰⁰ OP940272

PRZEDSIĘBIORSTWO

HANDLOWE

kobus

hurtownia części samochodowych

ŻUK, NYSA, LUBLIN

AKCESORIA

Wrocław, ul Nyska 59-61, tel. 67-58-48

Sklepy motoryzacyjne:

Wrocław, ul. Kościuszki 154, tel. 724-373

ul. Wapienna 18, tel. 732-126

ul. Kurkowa 29, tel. 216-800

ul. Roosevelta 30, tel. 720-736

Zapraszamy

OP950648

USŁUGI

Transportowo-Sprzętowe

Zestaw niskopodwoziowy 25t

Spycharki, Koparki

Wywrotki

Legnica, ul. Wandy 6

tel. 544-766

OP950965

RENAULT TRAFIC 1400, 1991/92 r., 42 tys. km, 2500 ccm, diesel, biały, bus towarowo osobowy, szyberdach, alarm, cienne szyby, RM, oszklony, 8 miejsc, + 1480 kg, przywieziony w całości, zadbane, w kraju od 7 m cy, rozsuwane drzwi, przedłużony i podwyższony, stan idealny, - 350.0 mln. Wałbrzych, tel. /fax 074/41-63-29

ROBUR, 1985 r., - 22.0 mln. Jan Kiper, Piechowice, ul. Jeleniogórska 1
ROBUR, 1985 r., niebieski, stan b. dobry, - 47.0 mln. J. Szczepuński, Nowogrodzkie, ul. Polna 19

ROBUR LD 3000, 1982 r., 3927 ccm, diesel, biały, po remoncie silnika i kabiny, skrzyniowy, stan idealny, - 45.0 mln. F. Moskal, Nowogrodzkie, ul. Mieczwiecza 8, tel. 240

ROBUR LO 3000, 1986 r., 70 tys. km, 3972 ccm, jasny orzech, blaszak, podwyższony, wersja TV, - 40.0 mln. Świdnica, tel. 074/53-33-15

ROBUR LO 3000, 1981 r., 3345 ccm, granatowy, benzyna + gaz, skrzyniowy, inst. gazowa na gwarancji, dobre opony, w ciągłej eksploatacji, - 30.0 mln. M. Pogodziński, 59-241 Legnickie Pole, ul. Pl. H. Pobożnego 2b

NAPRAWY BŁOKÓW SILNIKÓW SPALINOWYCH

☑ pęknięcia
☑ zamrożenia
☑ dziury
☑ arterie olejowe OP950304

Wrocław tel. 72-69-18

CIĄGNIKI SIODŁOWE NACZEPY, CHŁODNIE

SZYBKA POMOC
W ZAKUPIE I LEGALNYM WYWOZIE

Mówimy po polsku
Francja
tel. 0-033 21-75-14-24
fax 0-033 21-75-14-24
OP950637

OBLACHOWANIE DO VW LT (tanio) HURT - DETAL

Wrocław, ul. Czekoladowa 36/4
po 15⁰⁰ OP950511

WUZEMOT
AUTORYZOWANY DEALER
FSO TRUCK
53-151 Wrocław, ul. Saperów 29
tel./fax 62-60-54,
tel. 65-38-69, 65-38-70,
tel. (071)/611-231, w. 270, 287
- GOTÓWKA
- RATY
- LEASING
CENY FABRYCZNE
Montaż zabudowy
na FSO TRUCK LONG BED
2-drzwiowa AGA
DC (5-cio osobowy)
- długie owiewki na dachu
kabiny i długi bagażnik,
OP950510

SKLEP - CZĘŚCI ZAMIENNE AKCESORIA

ROBUR

serwis na miejscu

BIELANY WROCLAWSKIE, ul. Wrocławska 1a

tel. 071/ 11-87-88

OP950326

MERCEDES 207 D, 1982 r., 2400 ccm, biały, długi, blaszak, - 147.0 mln. Góra, woj. leszczyńskie, tel. 43-37-20 lub 43-38-10
MERCEDES 207 D, 1984 r., 240 tys. km, 2400 ccm, diesel, biały, długi blaszak, niski, po remoncie, faktura VAT, - 145.0 mln. Wałbrzych, tel. 774-41, wewn. 18
MERCEDES 210, 1992 r., 117 tys. km, 3000 ccm, diesel, biały, długi, wysoki, - 480.0 mln. Wrocław, tel. 090/34-42-12
MERCEDES 307, 1980 r., 350 tys. km, 2350 ccm, diesel, biały, - 85.0 mln. Śl. Świątek, 58-370 Boguszów Gorce, ul. Waryńskiego 21/7, tel. 924
MERCEDES 307 D, 1981 r., 211 tys. km, 2400 ccm, diesel, biały, podwyższony, częściowo oszklony, przedłużony, po remoncie blacharki, lakierowanie, stan silnika dobry, - 145.0 mln. Niechlów, woj. leszczyńskie, tel. 065/43-66-11, po 18-tej
MERCEDES 307 BUS, 1982 r., 181 tys. km, 2400 ccm, diesel, niebieski, przedłużony, oszklony, hak, po remoncie blacharki, - 150.0 mln. Olawa, tel. 343-82, grzechocławski
MERCEDES 307, 1982 r., 182 tys. km, 2400 ccm, diesel, niebieski, przedłużony, oszklony, po remoncie blacharki, nowy lakier, - 145.0 mln. Zygmunt Garczyński, 55-200 Olawa, ul. Ogrodowa 15

MERCEDES MB-100, 1990 r., 95 tys. km, 2400 ccm, diesel, czerwony, - 275.0 mln. Ostrzeszów, tel. 064/30-28-39 i 30-24-40
MITSUBISHI KONTENER, 2400 ccm, diesel, w całości lub na części, - 30.0 mln. Wrocław, tel. 090-309-688
MITSUBISHI L 300, 1981 r., 7 tys. km, 1500 ccm, benzyna, biały, 7 tys. km po remoncie silnika (rachunki), - 81.0 mln. W. Woźniczka, 56-205 Czernilna, gm. Góra, ul. Górska 17, tel. 065/43-67-11
MITSUBISHI L 300, 1983 r., 180 tys. km, 1600 ccm, benzyna, bordowy, oszklony, 3 osoby + 900 kg, dodatkowe części, + 4 fotela, - 74.0 mln. J. Kowalski, Lubin, tel. 076/44-33-38, w godz. 10-18
MITSUBISHI SPACE WAGON GLX, 1991 r., 89 tys. km, 1983 ccm, wtrysk, czerwony, udokumentowane pochodzenie, 7-osobowy, welurowa tapicerka, wspomaganie, regulowana kierownica, ci. lusterka i światła, centralny zamek, hak, - 240.0 mln. Zbigniew Cendrowski, 54-152 Wrocław, ul. Gołężycka 21/9
MULTICAR M-25, 1983/85 r., 2000 ccm, diesel, wywrotka, podwyższone burty, stan dobry, - 60.0 mln. Wrocław, tel. 22-21-57 od 8-15, 25-11-83 wieczorem

CZĘŚCI ZAMIENNE DO SAMOCHODÓW EUROPEJSKICH, JAPOŃSKICH I WERSJI USA. MITSUBISHI - CZĘŚCI EKSPLOATACYJNE I INNE (sklep) AUTOMATYCZNE SKRZYNIĘ BIEGÓW PRZEKŁADNIE KIEROWNICZE F-MY ZF i innych. "AUTO-KAM", ul. Kościuszki 133, Wrocław, tel./fax 44-34-73

OP950500

ROMAN, 1986 r., 120 tys. km, 12000 ccm, czerwony, wywrotka, ładowność 20 t., 185.0 mln. Złotyryja, tel. 784-194
SEAT TERRA, 1991 r., 1400 ccm, diesel, biały, 140.0 mln. Marcin Haba, Wrocław, tel. 24 28 35, grzechnościo wy

Resor Service

- naprawa resorów
- regeneracja sprężyn
- montaż sprężyn i amortyzatorów
mgr inż. MIROSŁAW JAWOR
50-306 Wrocław
ul. Rychalska 6a
tel. (071) 22-83-00
pn.-pt. 8⁰⁰-16⁰⁰, sob. 8⁰⁰-14⁰⁰
OP950391

SKODA, 1970 r., niebieska, skrzynia wywrot na 3 strony, 9.5 t., duża kabina, 20.0 mln. Z. Jastrzębski, 57 300 Kłodzko, ul. Bohaterów Getta 2/5
STAR, 1979 r., stalowy, izoterma, silnik Leyland, kabina nowego typu, nowe akumulatory, stan dobry, 40.0 mln. W. Ostrowski, 59 222 Śledziska 58, gm. Miłkowiec, tel. 871 369
STAR 200, 1977 r., silnik Leyland, izoterma, 105.0 mln. Lubin, tel. 42 62 07
STAR 200 C, 1980 r., 6800 ccm, turkusowy, po remoncie, z 16/klm, 40.0 mln. Jelenia Góra, ul. Działkowicza 23

STAR A 244 RS, 1980 r., 65 tys. km, 6842 ccm, czerwony, wywrotka, burty z nadstawkami, przystosowany do wozu drewna, nowe akumulatory, wspomaganie, 110.0 mln. Leopold Plechura, 58 575 Wierzechostawice 33, po godz. 16, gm. Bolków
STAR A 28 SKŁADAK, 1975 r., 30 tys. km, 6800 ccm, zielony, silnik S 359, silnik i skrzynia biegów Stara 200, instalacja 24 V, dobre opony, nadwozie furgon, kabina z 86r, rej. do 04.96r., 38.0 mln. A. Andrzejewski, 67-413 Krzepielew 164, gm. Ślawa, tel. 18, w godz. 8-14
STAR A 28, 1977 r., zielony, wywrotka, po remoncie silnika (5 tys. km), stan dobry, 20.0 mln. Stanisław Pecek, 58 550 Karpacz Górny, ul. Podlesna 1
STAR A 28, 1979 r., diesel, po remoncie silnika i podwozia (4 tys. km), nowe opony, 20.0 mln. Grodków, tel. 077/15 53 40, po godz. 17

SUBARU LIBERO, 1989 r., 60 tys. km, 1200 ccm, benzyna, biały, Pb/, napęd 4WD, bez wypadku, w kraju od roku, przeszklony, kształkowa serwisowa, przywieziony jako składak 03.94r, udokumentowane pochodzenie 163 mln + vat. Wrocław, tel. 63 40 49
SYRENA 105 BOSTO, 1979 r., 842 ccm, 2 suw., bordowa, przegląd do 03.96r, garażowana, zadbaną, 7.5 mln. Zdz. Florek, 58-260 Bielawa, ul. Górska 3/10
SYRENA BOSTO, 1978 r., zarejestrowany, 2.9 mln. Jelenia Góra, tel. 517-97

TARPAN, 1980 r., 41 tys. km, 2000 ccm, benzyna, zielony, skrzyniowy, 3 osobowy, zacep, nowa plancka, nowe opony, 12.0 mln. Trzebnica, tel. 12-06 17, po godz. 20 i do 8
TARPAN 233, 1982 r., 2120 ccm, brązowy, sprawny, wyrejestrowany, 10.0 mln. Wrocław, tel. 090/34 11 07
TARPAN 237, 1985 r., 2 tys. km, 2000 ccm, benzyna, czerwony, po remoncie silnika, nadbudówka plastikowa, 23.0 mln. Zbigniew Zyto, 53 111 Wrocław, ul. Ścieżna 170/10

TARPAN, 1986 r., 1600 ccm, silnik i skrzynia biegów /5/ Poloneza (90r.), 25.0 mln. Paezkow, woj. opolskie, tel. 31 71 40
TARPAN, 1986 r., 60 tys. km, 1800 ccm, benzyna, zielony, 20.0 mln. Halina Książczyk, 57 222 Niedzwiedź 8, gm. Ziębice

TARPAN, 1987 r., 2120 ccm, niebieski, stan b. dobry, po remoncie i malowania, 24.0 mln. Nieszkowice 18, gm. Wołów
TARPAN, 1987 r., 2120 ccm, niebieski, stan b. dobry, 24.0 mln lub zamiana na zachodni osobowy w tej samej cenie. Oborniki Śląskie, ul. Paderewskiego 10, w niedzielę

TARPAN, 1987 r., 61 tys. km, niebieski, 35.0 mln. Jan Mucha, 58 321 Miłkowiec, ul. Wiejska 42
TARPAN D 237, 1990 r., 110 tys. km, 2120 ccm, niebieski, silnik po kapitalnym remoncie, 45.0 mln. Wrocław, tel. 22 28 24
TATRA 148 S3, 1981 r., 12667 ccm, zarejestrowany, burty do remontu, po wymianie silnika i wtrysków, 75.0 mln. Bierzyń, gm. Strzelin, tel. 0725/20 599

VW 251, 1981 r., 1600 ccm, benzyna, czerwony, podwyższony, 80.0 mln. Opole, tel. 077/53 66 56
VW, 1981 r., 280 tys. km, 1600 ccm, benzyna, turkusowy, 65.0 mln lub zamiana na F126p, M. Zieliński, 58 304 Wałbrzych, ul. Brygady Obronczej 3/5
VW 281, 1989 r., 170 tys. km, 2400 ccm, diesel, biały, duży, wysoki, technicznie sprawny, stan b. dobry, 270.0 mln. Świdnica, tel. 074/53 20 07

VW CARAVELLE, 1984 r., 190 tys. km, 1600 ccm, diesel, 8 młecse, nowy akumulator, hak, po remoncie przedniego zawieszenia, CB-radio, 140.0 mln. Luban, tel. 0796/32 75

VW LT 28, 1990 r., 92 tys. km, 2400 ccm, wtrysk, niebieski, stan b. dobry, 280.0 mln. Ostrzeszów, tel. 064/30-68-39

VW LT 28, 1990 r., 130 tys. km, 2400 ccm, diesel, biały, przeszklony, stan b. dobry, 205.0 mln lub zamiana na osobowy, Dzierżoniów, tel. 074/31-22-20

VW LT 28 BUS, 1991 r., 150 tys. km, 2500 ccm, diesel, biały, tempomat, hak, na białych tablicach, możliwość ocienienia, cena 10 tys. DM. Stronie Śl., tel. 14 16 11

VW LT 28, 1980 r., 2200 ccm, biały, benzyna + gaz, silnik Audi 100 z 85r, stan techn. b. dobry, 96.0 mln. Legnica, tel. 61-660

VW TARO, 1992 r., 168 tys. km, 2400 ccm, diesel, czerwony, szyberdach, wspomaganie, izoterma, hak, 220.0 mln. Świebodzice, tel. 54 04 57

VW TRANSPORTER, 1967 r., 1600 ccm, benzyna, turkusowy, zarejestrowany, stan silnika b. dobry, po remoncie blacharki i lakierowaniu, 20.0 mln. Wrocław, tel. 72 68 17

VW TRANSPORTER, 1974 r., 1600 ccm, turkusowy, "ogórek", po remoncie blacharki i lakierowaniu, zadbane wnętrze, garażowany, radioodtwarzacz, silnik "na chodzie", do poprawek, 37.0 mln. Eugeniusz Wójtowicz, 59 605 Zbyletów 77, gm. Lwówek Śl., woj. Jeleniogórskie

VW TRANSPORTER, 1975 r., 1600 ccm, zielony, po remoncie blacharki, stan b. dobry, 37.0 mln. Tadeusz Gonciarz, Wrocław, ul. Łyżwiarzy 12/1

VW TRANSPORTER, 1977 r., 1600 ccm, zielony, ogórek, towarowo-osobowy, stan dobry, 28.5 mln lub zamiana na Flata 125p, R. Lewicki, 52-023 Wrocław, ul. Chorzowska 38/1a

VW TRANSPORTER TOWOS, 1980 r., 168 tys. km, 1600 ccm, benzyna, niebieski, radio, stan b. dobry, 75.0 mln. S. Wójcik, 59 700 Bolestawiec, ul. Konstytucji 3 Maja 11/20

VW TRANSPORTER, 1980 r., 72.0 mln. Wrocław, tel. 72 01 84
VW TRANSPORTER BUS, 1980 r., 2000 ccm, benzyna, kosć słonowa, stan średni, + silnik 2.0 na części, 60.0 mln. Jan Kapała, 58 411 Śędziśław 54/1, gm. Marcziszów, woj. Jeleniogórskie, tel. 79, po 18-tej

VW TRANSPORTER BUS, 1980 r., 2000 ccm, benzyna, zielony, technicznie sprawny, 65.0 mln. Andrzej Turtek, 55 200 Oława, ul. Oleśnicka 1a/12

VW TRANSPORTER BUS, 1980 r., 2000 ccm, benzyna, czerwony, radio, głośnik, po remoncie silnika, nowy akumulator, "na chodzie", 100.0 mln. Wrocław, ul. Koszarowa 80/9

VW TRANSPORTER, 1981 r., 280 tys. km, 2000 ccm, benzyna, turkusowy, bez korozji, po remoncie silnika i nadwozia w 92r., rachunek, sprawa dzony ze Szwajcarii, pełna dokumentacja, stan b. dobry, 79.5 mln. Legnica, tel. 076/552 620

VW TRANSPORTER, 1981 r., 1600 ccm, diesel, niebieski, blaszak, po remoncie silnika (40 tys. km), 99.0 mln. Wrocław, tel. 48 47 96

VW TRANSPORTER 253 BUS, 1982 r., 100 tys. km, 2000 ccm, benzyna, biały, Webasto, zacep, cały oszklony, stan b. dobry, 88.0 mln. Trzebnica, tel. 12 06 17, po godz. 20 i do 8

VW TRANSPORTER BUS, 1982 r., 2000 ccm, benzyna, biały, po remoncie blacharki i silnika, nowe opony, stan b. dobry, 120.0 mln (12.000 zł). Jelenia Góra, tel. 222 28

VW TRANSPORTER, 1983 r., 1600 ccm, diesel, biały, podwyższony, po remoncie silnika, 125.0 mln. Oleśnica, tel. 14 93 23, 14 90 42

VW TRANSPORTER, 1983 r., 1600 ccm, diesel, pomarańczowy, blaszak, po remoncie blacharki i silnika, pełna dokumentacja, 118.0 mln. T. Buchar, 56 208 Osetno 61, woj. leszczyńskie, tel. 065/43 35 91

VW TRANSPORTER BUS, 1985 r., 1600 ccm, turbo D, biały, stan b. dobry, ocieniony w całość, udokumentowane pochodzenie, oryginalne siedzenia 8+1, zadbane, bez wypadku, opony na gwarancji, radioodtwarzacz Blaupunkt, 5 biegowy, 165.0 mln. Mieroszów, tel. 074/184-331 182 88

VW TRANSPORTER, 1988 r., 97 tys. km, 2000 ccm, benzyna, bordowy, blaszak, wzmocnione zawieszenie, 2-stronne drzwi, 160.0 mln. Wrocław, tel. 57 04 41

VW TRANSPORTER T 4, 1991 r., 82 tys. km, 2400 ccm, diesel, biały, przedłużony, scianka działowa, srodek izoterma, bez szyb, wspomaganie, alarm, hak, stan b. dobry, sprawdzony w całość, bez wypadku, 420.0 mln. Wrocław, tel. 72 79 24

VW TRANSPORTER BUST 4, 1992 r., 73 tys. km, 2400 ccm, diesel, biały, ci. szyb i lusterka, centralny zamek, alarm, 5 biegowy, wspomaganie, 3 reflektory, halogeny, oznakowany, regul. reflektory i pasy, 410.0 mln. Wrocław, tel. 828 330 lub 628 434

VW TRANSPORTER T 4, 1992 r., 70 tys. km, 2400 ccm, diesel, biały, wersja krótka, wspomaganie, stan idealny, cena - 13500 DEM + clo. Wrocław, tel. 57 58 88

VW TRANSPORTER T 4, 1993 r., 2500 ccm, benzyna, czerwony, ABS, wspomaganie, cena 15 4 tys. DM + clo. Miłecz, tel. 0728/418 89

ZUK, 1965 r., 2120 ccm, beżowy, skrzyniowy, po remoncie blacharki w 93r, rama i silnik 92r, zarejestrowany, 11.0 mln. Lubin, tel. 42 60 06

ZUK, 1969 r., 96 tys. km, srebrny, wysoka plancka, wymieniony tylny most, 13.0 mln. A. Giersz, 55-200 Oława, ul. Galezynskiego 23

ZUK, 1970 r., 63 tys. km, 2120 ccm, niebieski, nowe przednie zawieszenie, po remoncie silnika, oplandekowany, rama i kabina nowego typu (84r), stan dobry, 46.0 mln. T. Rajewski, 56 330 Cieszków, woj. wrocławskie, ul. Kosciuszki 33b

ZUK A 05, 1973/89 r., benzyna, popielaty, blaszak, silnik i karoseria z 89r, bowe opony, stan b. dobry, 30.0 mln. Świebodzice, tel. 074/54-42-84, po godz. 20

ZUK, 1976 r., 55 tys. km, 2120 ccm, żółty, blaszak, stan dobry, 20.0 mln lub zamiana na combi. Jaworzyna Śl., tel. 074/588-553

ZUK A 11B, 1976 r., 2100 ccm, benzyna, orzechowy, stan dobry, po wymianie obłachowania i ogumienia, po przeglądzie, przygotowany do rejestracji, oplandekowany, 17.0 mln lub zamiana na Flata 126p, Stanisław Plecko, 49 200 Grodków, ul. Opolska 29

ZUK, 1980 r., 120 tys. km, 2200 ccm, diesel, popielaty, izoterma, silnik Mercedes, stan dobry, hak, pełne, 3.0 mln. Legnica, tel. 076/56-14 66

FELGI ALUMINIOWE NOWE
na zamówienie
do wszystkich aut
cztery wzory
Wrocław, ul. Kwiska 152
tel. 51-25-81
godz. 9⁰⁰-15⁰⁰
OP950844

AUTO - NAPRAWA SAMOCHODÓW CIĘŻAROWYCH I DOSTAWCZYCH
- naprawy główne
- naprawy bieżące
- blacharstwo
WYKONUJE PLATFORMY
- stałe i hydrauliczne do POMOCY DROGOWEJ
- skrzynie ładunkowe różnego rodzaju
Wrocław, ul. Brücknera 36/38, tel. 25-56-49, wew. 25 (warsztat)
Płatnik VAT tel. 25-41-74 (dom)
OP950925

POLMOZBYT OŁAWA
P.P.H.U. - "POLMOZBYT OŁAWA"
Spółka z o.o. Partner "AUTO-SCHROTT" z ul. Ceglanej
oferuje:
* skup samochodów całych, rozbitych, skorodowanych.
za gotówkę! transport gratis!
* sprzedaż części samochodów z demontażu i importu, nowych, używanych.
niskie ceny! duży wybór!
* kompleksowy serwis samochodów wszystkich marek, również samochodów dostawczych.
* usługi blacharskie, lakiernictwo.
* przeglądy rejestracyjne
* salon samochodowy - nowe Polonezy, Cinquecento raty! leasing! gotówka!
* komis, Auto-Handel.
Zapraszamy codziennie Oława: , ul. Opolska 1
w godz. 8⁰⁰-20⁰⁰
tel. 13-24-35 lub 13-29-74
OP950430

ZUK, 1980 r., 2000 ccm, diesel, silnik Mercedes, kabina do remontu, 14.0 mln. Szklarska Poręba, tel. 17 21 43

ZUK A 06B, 1981 r., 2000 ccm, diesel, silnik Mercedes 200, akumulator do wymiany, ważny przegląd, 25.0 mln lub zamiana na Flata 126p z 84r. Leszek Pekala, 59 220 Legnica, ul. Szantawskiego 3/40

ZUK A 11 B, 1982 r., 59 tys. km, 2100 ccm, benzyna, silnik z 91r., blaszak, wewnątrz blacha ocynkowa, 26.0 mln. Opole, tel. 745 591

ZUK A 15 B, 1983 r., 18 tys. km, 2120 ccm, płaskowy, po remoncie blacharki i silnika, inst. gazowa z legalizacją i gwarancją, 43.0 mln. Sylwia Bujakie wicz, 58 305 Wałbrzych, ul. Stroma 1/4

ZUK A 07, 1987 r., 3280 ccm, diesel, żółty, składak, skrzyniowy, po remoncie zawieszce, hamulców, ukl. kierownicy, blacharki i malowaniu, rej. do 09.95r., 26.0 mln. Świdnica, tel. 52-10 21

ZUK A 13, 1989 r., 70 tys. km, 2120 ccm, niebieski, izoterma, nominalny silnik, po remoncie zawieszce, 49.0 mln. Strzegom, tel. 550 217

ZUK SKŁADAK, 1992 r., benzyna, turkusowy, skrzyniowy, oplandekowany, stan dobry, 15.0 mln. A. Wlusek, 59-310 Chocianów, ul. Wesoła 11/15

ZUK, 1993 r., izoterma, złożony w 93r, stan b. dobry, w ciągłej eksploatacji, 69.0 mln. Radwanice, k. Wrocławia, tel. 11-76 78

ZUK A 11, 1975 r., 48 tys. km, 2120 ccm, benzyna, szary, stan techniczny względny, nie zarejestrowany, skrzyniowy, 12.0 mln lub zamiana, Aleksander Gajek, 53-239 Wrocław, ul. Fiolkowa 3/2

ZUK A 11B, 1984 r., 2125 ccm, benzyna, czerwono czarny, bardzo przydatny do handlu (otwierana cała prawa strona tworząca zadaszanie), blaszak, nowe serwo hamulcowe, przegląd do 04.96, nowe bębny i szczyki hamulcowe, nowy akumulator, stan b. dobry, 36.0 mln. Wrocław, tel. 73 86 15, w godz. 19-21

AUTO CZĘŚCI Z DEMONTAŻU
zawieszania, skrzynie biegów, półosie, wahacze, rozruszniki i inne.
Żórawina, tel. 176
od 19⁰⁰ - 21⁰⁰
OP950371

ZUK, 1984 r., podwyższony, 28.0 mln lub zamiana na osobowy, Niemca, tel. 376 430, wteozorem lub rano

ZUK, 1984 r., 11 tys. km, 2120 ccm, szary, skrzyniowy, po remoncie, stan b. dobry, nowa skrzynia biegów /4/, wymienione blachy, 39.0 mln lub zamiana na zachodni, skrzyniowy, plancka, cw, dopłata, Kłodzko, tel. 34-72, wewn. 482, wteozorem

ZUK, 1984 r., 2120 ccm, pomarańczowy, izoterma, po remoncie w 95r., 49.5 mln. Bierutów, tel. 466 45

ZUK, 1985 r., 10 tys. km, 2120 ccm, po remoncie silnika, 4 biegowy, 27.0 mln lub zamiana na osobowy, M. Pfajfer, 59 860 Młynsko 12, gm. Gryfów Śl.

ZUK, 1986 r., 35 tys. km, skrzyniowy, po remoncie przedniego zawieszce, zarejestrowany, stan dobry, 28.0 mln. Wrocław, tel. 51-10 70

CZĘŚCI
AKUMULATOR 45 Ah, 0.4 mln. Chojnów, tel. 187-309
AKUMULATOR 450 A, 75 Ah FUNN-LI, nowy, na gwarancji, 2.5 mln. Jelenia Góra, tel. 075/512 89
AKUMULATOR 55 Ah, bezobsługowy, stan b. dobry, 0.5 mln. Chojnów, woj. legnickie, tel. 187-309
AKUMULATOR CENTRA, 34 Ah, nowy, na gwarancji, 0.55 mln. Wrocław, tel. 63-90 44, w godz. 8-15
AKUMULATOR 165 Ah, 2 m ce na gwarancji, nie używane, 420 zł/2szt., Legnica, tel. 076/221 22
AKUMULATORY ZACHODNIE, 0.5 mln/szt. Koźuchów, tel. 487
ALFA ROMEO: aluminiowe felgi 14*5.5 (także FIAT i LANCIA), cena 2 mln za 4 szt. Wrocław, tel. 73-97-72
ALFA ROMEO, 1983 r., silnik + skrzynia biegów /5/, zawieszanie sportowe, Nowa Ruda, tel. 28-33
ARO 243 D: skrzynia biegów z reduktorem, 3.0 mln. Piława Górna, ul. Piastowska 19/3
AUDI: aluminiowe felgi 6 x 14, nowe (4 szt.), 11.4 mln. Wrocław, tel. 51-25-81, do godz. 16

WALKER SERVICE

ŚWIATOWY EKSPERT W UKŁADACH WYDECHOWYCH

oferuje: tłumiki, złącza, rury wydechowe

do wszystkich typów samochodów
Najwyższa technologia, podwójna powłoka stalowa z zewnętrzną warstwą aluminiową zapewniającą wieloletnią trwałość. Ceny w Polsce o 20% niższe niż w Niemczech.

HURT-DETAL-MONTAŻ GABRIEL®

Amortyzatory do wszystkich typów samochodów

CHŁODNICE, SPREZYNY

do wszystkich typów samochodów

Autoryzowany Serwis

Wrocław, ul. Rybnicka 31 (boczna Opolskiej)

tel./fax 344-50

Zapraszamy od 8⁰⁰ - 17⁰⁰, w soboty od 8⁰⁰ - 15⁰⁰

OP950569

POMPY WTRYSKOWE

- wymiana, naprawa (BOSCH, LUCAS, CAV, krajowe)
 - wtryskiwacze, wym. + napr.
 - diagnostyka, regulacje
- NB silników DIESLA
DIESEL SERVICE
Pisarzowice k/Kam. Góry
JUŻ OD 10 LAT
Tel. Kamienna Góra 128-67,
dodatkowo 59-92, wieczorem
OP950596

- AUDI 1991 r., 1800 ccm, wtrysk, silnik (stan b. dobry), prawa podłuznica z nadkolem i słupkiem, kpl. siedzeń B3. Legnica, tel. 076/50 60-77
- AUDI 100, skrzynia biegów /5/, 5 mln, przednia kołyska (kpl.), 2 mln, zderzak tylny - 1 mln, hak - 0.8 mln. Wrocław, tel. 72 54-49
- AUDI 100, hak niemiecki, 2.5 mln. Wrocław, tel. 73 22-37
- AUDI 100, diesel, skrzynia 5 biegowa - 150 zł, wał korbowy - 300 zł, tłoki korbowodowe - 100 zł/szt, pompa olejowa - 200 zł. Legnica, tel. 076/54 61-55
- AUDI 100, amortyzatory - 0.5 mln/szt. Głogów, tel. 076/33 27-47
- AUDI 100, nowy model: przedni zderzak, Jan Herman, 57-300 Kłodzko, ul. Kromera 1
- AUDI 100, 1600 ccm, rozrusznik, lampy tylne, błotniki przednie, układ wydechowy. Olawa, tel. 13 98-63
- AUDI 100, silnik + skrzynia biegów - 15 mln + kpl. zawieszania. Lubin, tel. 076/42-37-44, po 20 tej
- AUDI 100, słupek przedni lewy, 1.0 mln. Wrocław, tel. 72-63-18
- AUDI 100, skrzynia biegów i tylny zderzak, Sl. Wiktorowicz, 58-305 Walbrzych, ul. 1. Maja 164a/1
- AUDI 100 AVANT, 1979 r., silnik 5-cylindrowy bez oprzyrządowania - 1.2 mln, skrzynia biegów, zegary, atrapa, tylna kłapa, hak i inne części. Eugeniusz Wójciszewski, 59-605 Zbąszczyca, gm. Lwówek Śl., woj. jeleniogórskie

ALARMY FOXGUARD IMMOBILIZER NAJNOWSZY SYSTEM - "KROCZĄCY KOD"

ALARMY DO SAMOCHODÓW: OSOBOWYCH, CIĘŻAROWYCH 12V/24V /TIR-ÓW, DOSTAWCZYCH, CAMPINGÓW I MOTOCYKLI

JARO & SŁAW

znakowanie pojazdów niezależne zasilanie montaż blokady silnika radiopowiadanie 24 miesięczna gwarancja

50-348 WROCLAW ul. Sienkiewicza 32 tel/fax 0-71/22-86-73 wew. 230 pn.-pt. 8-17, so. 8-13

PONADTO: montaż radioodtwarzaczy, anteny i kolumny samochodowe, wszelkie usługi w zakresie elektromechaniki samochodów produkcji niemieckiej, pełna elektryka i elektronika, rachunki VAT

- AUDI 100, 1980 r., 2200 ccm, benzyna, drzwi, lampy, maska, pokrywa, zderzaki, pompy, nagrzewnica, skrzynia biegów /4/, tylne zawieszenie i inne części. Wrocław, tel. 25 21-05, wieczorem
- AUDI 100, 1980 r., kpl. welurowa tapicerka (fotele, bok), kolor beżowy, stan b. dobry, 2.6 mln. Wrocław, tel. 25 21-05, wieczorem
- AUDI 100, 1982 r., tylna szyba - 0.3 mln, tylna kłapa - 0.5 mln, półoski 0.5 mln. Jelenia Góra, tel. 227-66
- AUDI 100, 1982 r., 2200 ccm, wtrysk, silnik + skrzynia (4), 5.5 mln. Jelenia Góra, tel. 227-66
- AUDI 100, 1982 r., 2300 ccm, wtrysk, silnik, sprawny technicznie, ze skrzynia biegów - 10.0 mln. Andrzej Turak, 55-200 Olawa, ul. Olesnicka 1a/12
- AUDI 100, 1982 r., lewa lampa, 2 Mc Phersony, metalowy szyberdach, 2 aparaty zapłonowe, licznik (Opel Rekord), 4 felgi, M. Domaracki, 58-262 Ostrowoźwie, gm. Dzierżoniów, ul. Bielawska 36
- AUDI 100, 1983 r., kłapa bagażnika, 0.5 mln. R. Golebowski, 58-560 Jelenia Góra, ul. Cieplicka 42/5
- AUDI 100, 1983/91 r., oryginalny hak holowniczy, 1.9 mln. Lubin, tel. 076/42 83-26
- AUDI 100, 1983/91 r., różne części, Trzebnica, tel. 12 02 47
- AUDI 100, 1987 r., bagażnik, dach z szyberdachem, podłuznice przednie, lewy słupek z progami, szybki boczne tylne, konsola, podsufitka. Krzysztof Ławieczak, 55-028 Mrozów, gm. Miękinia, ul. Kościuszki 11

- AUDI 100, 1988 r., tylna kłapa, zderzak tylny, drzwi tylne, silnik, skrzynia biegów /5/, rozrusznik i inne części. Wrocław, tel. 15 26 18, po godz. 18
- AUDI 100, 1988 r., pokrywa bagażnika, 0.2 mln. Wrocław, tel. 25 97-01
- AUDI 100, 1991 r., lewy słupek z progiem, 1.5 mln. Świdnica, tel. 53 48-61 i 53-07-67
- AUDI 100, VW, 1988/95 r., pas tylny (nowy, czarny), 4.3 mln. Bogumiła Luczak, Długopole Zdrój, ul. Kościuszki 5, tel. 71
- AUDI 100/200, 1991 r., turbosprężarka wraz z korektorem. Oleśnica, tel. 14-21-85
- AUDI 80, aluminiowe felgi z oponami 7J x 15, stan b. dobry, mały przebieg (5 szt.). Wrocław, tel. 51-75-12
- AUDI 80, chłodnica, rozrusznik, gaźnik - 4 mln. Olawa, tel. 37-908, grzeźnościowy
- AUDI 80, skrzynia biegów, 2.0 mln. Złotoryja, tel. 784 782
- AUDI 80 B3, zderzak przedni - 1.5 mln, konsola (deska rozdzielcza) - 1.5 mln. Wrocław, tel. 57 97-64
- AUDI 80, skrzynia biegów /5/, Zenon Florek, Wrocław, ul. Kretekka 69/2
- AUDI 80, 1300 ccm, kpl. silnik z osprzętem, pełna dokumentacja, 5.5 mln. Lubin, tel. 44 45-31
- AUDI 80, silnik na części, Walbrzych, tel. 074/41 09 93
- AUDI 80, 132 tys. km, 1600 ccm, benzyna, kpl. silnik, do sprawdzenia, stan b. dobry. Szasowski, Polanica Zdrój, ul. Wojeka Polekiego 31, tel. 650

- AUDI 80 COUPE, tylna lampa, 0.2 mln. Sławomir Koba, 54 072 Wrocław, ul. Dolnobrzecka 52/5
- AUDI 80, po 85r: skrzynia biegów /5/, 5.0 mln. Wrocław, tel. 72 65 07, w godz. 9-18
- AUDI 80, po 85r: kolumny Mc Pherson, kompletne, cena 1.5 mln/szt. Wrocław, tel. 72 65-07, w godz. 9-18
- AUDI 80, tylna lewa część nadwozia, zbiornik paliwa (Pb), zderzak przedni. Wrocław, tel. 57 09 59
- AUDI 80, 1979 r., lampy przednie (nowe, oryginalne). Wrocław, tel. 55-90 17 (sob. niedz.)
- AUDI 80, 1980 r., 1600 ccm, benzyna, rozrusznik, sprzęgło, dwururka, półosł. Mc Pherson, lusterko lewe, kpl. szyb drzwicowych, drzwi prawe tylne, gaźnik, inne części, 2.0 mln. Z. Konopka, Wrocław, ul. Ostrowskiego 104A w godz. 8-17
- AUDI 80, 1980 r., silnik, 2.5 mln. Chojnów, tel. 076/18-73 83
- AUDI 80, 1980 r., 4 drzwicowy, kpl. prawe przednie drzwi, bez tapicerki, z szyba - 80 zł. Lubin, tel. 076/44 51-06
- AUDI 80, 1980 r., 1600 ccm, silnik ze skrzynią (4), technicznie sprawny, pełna dokumentacja, 6.0 mln. Polanica Zdrój, tel. 842
- AUDI 80, 1981 r., 1600 ccm, wtrysk, kpl. silnik, drzwi, szyby, kłapa bagażnika, elementy tapicerki, lampy. Legnica, tel. 076/287 37
- AUDI 80, 1981 r., 1300 ccm, kpl. silnik ze skrzynią biegów /4/, stan b. dobry (gwarancja), 8.0 mln. Wrocław, tel. 73 83-30
- AUDI 80, 1982 r., 2 drzwicowy: dach kpl. ze słupkami, drzwi prawe, tylna belka. Wrocław, tel. 16 11 14
- AUDI 80, 1982 r., benzyna, brązowy metal, drzwi lewe (przód i tył), uzbrojone i inne części. Marjan Duraj, 57-350 Kudowa Zdrój, Słone 15/8
- AUDI 80, 1982 r., zderzak przedni i tylny oraz lampy. Polkowice, tel. 45-17-36
- AUDI 80, 1986/90 r., hak. Wrocław, tel. 51-75 12
- AUDI 80, 1987 r., aluminiowe felgi. Wrocław, tel. 25 42-70, po godz. 18
- AUDI 80, 1988 r., aluminiowe felgi z oponami (4 szt.), 2.8 mln. Edward Krauze, Mieroszów, woj. walbrzyskie, ul. Lesna 19
- AUDI 80, 1988 r., lewy przedni reflektor - 100 zł. Lubin, tel. 076/44 49-11, po 18 tej. Paweł
- AUDI 80, 1988 r., szary, fotele przednie i tylne, 2.0 mln. Świdnica, tel. 074/53 10 15
- AUDI 80, 1989 r., 1800 ccm, benzyna, silnik bez osprzętu, 3.5 mln. W. Gontarski, 57-320 Polanica Zdrój, ul. Krasińskiego 4
- AUDI 80 B 3, 1990 r., przednie zawieszenie bez wahaczy - 4 mln, drzwi kompletne prawej strony - 2.8 mln/szt oraz tylna kłapa - 1.5 mln. Legnica, tel. 076/260-69
- AUDI 80, 1991 r., 30 tys. km, 1800 ccm, wtrysk, kłapa, zderzak, belka tylna, kpl. kola. Legnica, tel. 54 74 98
- AUDI 80, 1994 r., zderzak przedni - 2 mln, tylny - 1.8 mln. Wrocław, tel. 73 97-72
- AUDI 80, 100, drzwi prawe przednie, nieuzbrojone, + przedni zderzak do B 4. Wrocław, tel. 22-61-53, po 18 tej
- AUDI 80/100, 1988/91 r., 2300 ccm, 2 kpl. przednie McPhersony, rozrusznik oraz napęd Quattro. Legnica, tel. 545 866 lub 278-76

- AUDI 90, 1988 r., 120 tys. km, 2300 ccm, wtrysk, silnik z osprzętem, 7.0 mln. Świdnica, tel. 074/53 10 15
- AUDI, VW, 1600 ccm, głowica, stan dobry, tanio, 0.3 mln. Wrocław, tel. 22 45 09
- AUDI, VW, 1980 r., 1600 ccm, benzyna, silnik do remontu, bez osprzętu, 2.5 mln. Legnica, tel. 54 62 50
- AUDI, VW PASSAT, 60 tys. km, skrzynia biegów (4) do diesla - 1 mln oraz silnik - 5 mln. S. Liput, 57-320 Polanica Zdrój, ul. Spółdzielców 10/1
- AUDI, VW PASSAT, do 80r: Mc Phersony, półoski, wahacze, skrzynia biegów. Wrocław, tel. 61 91 54
- AUDI, VW PASSAT, 1974/80 r., nowa chłodnica, zderzak tylny, szkła lamp przednich (prostokąt), wał korbowy, drzwi lewe przednie. Wrocław, tel. 51-91-93, po godz. 18

- BMW 35, aluminiowe felgi, 4.0 mln. Wiesław Adamusiak, 52-114 Wrocław, ul. Centralna 16/1
- BMW 5, od 88r: drzwi prawe przednie (nowe). Wrocław, tel. 55 61 60
- BMW 5, 5 aluminiowe felgi 14" z oponami, 6.5 mln. Lubin, tel. 076/42 61 35
- BMW 5, oryginalne aluminiowe felgi 14", na 5 śrub, 2.2 mln. Lubin, tel. 44 26 56
- BMW 5, 1992 r., drzwi, kpl. kiamki, skrzynia automat, kpl. tylne zawieszanie z mostem, skrzynia biegów i mech. różnicowy do 525ix, zielone szyby boczne, kpl. skróconych siedzeń, pokrowiec przedniej maski, wyświetlacz komputera, silownik ABS, tylne lampy. Wrocław, tel. 22 61 53, po 18 tej
- BMW 520, 1990 r., przednie prawe i lewe drzwi, 2 x prawe tylne (uzbrojone), pokrywa bagażnika, środkowe słupki, przednie fotele. Ładek Zdrój, tel. 432, po godz. 21

TURBOSPREŻARKI

DO SAMOCHODÓW OSOBOWYCH I CIĘŻAROWYCH

•NAPRAWA •WYMIANA •SPRZEDAŻ •SKUP

JARO & SŁAW

Firma oferuje swoje usługi na terenie całego kraju

•KRÓTKIE TERMINY •DŁUGOLETNI PRAKTYKA •BEZPŁATNE DORADZTWO

50-348 WROCLAW ul. Sienkiewicza 32 tel/fax 0-71/22-86-73 wew. 230 pn.-pt. 8-17, so. 8-13

AUTO BŁYSK

KOMPLEKSOWE CZYSZCZENIE SAMOCHODÓW

• pranie tapicerki • woskowanie karoserii • mycie silników • usuwanie wszelkich zarysów

• najnowsze maszyny

OŁBIN

• przygotowanie auta do sprzedaży • najlepsze środki czyszczące

ODBIERANE OD NAS AUTO WYGLĄDA JAK NOWE OP950700

Wrocław, ul. Sienkiewicza 32, tel. 22-38-94, 22-86-73, w. 230, pon.-pt. 8⁰⁰-17⁰⁰, so. 8⁰⁰-13⁰⁰

- AUDI, VW PASSAT, 1985 r., 1600 ccm, diesel, silnik bez przebiegu, pełna dokumentacja, 24.0 mln lub zamiana na silnik do remontu. Zabkowice Śląskie, tel. 072/153 252
- AUDI/PASSAT, 1988 r., skrzynia 5 biegowa, 4.0 mln. Świdnica, tel. 074/53 10 15
- AUTOBUS AUTOSAN, skrzynia biegów oraz silnik. Lubin, tel. 076/46 59-59
- AVIA, dużo nowych części. Marek Działan, 59-320 Polkowice, ul. 11 Lutego 24/1, tel. 1
- AVIA A 21, różne części. Środa Śląska, tel. 071/172 210
- BAGAŻNIK SAMOCHODOWY, biały, 220 cm, zamknięty, 4.0 mln. E. Frackowiak, 58-521 Jeżów Sudecki, ul. Boczna 5
- BMW, 1600 ccm, głowica silnika, 1.5 mln. Kłodzko, tel. 44-61, po 20 tej
- BMW, aluminiowe felgi 5 otworowe, nowe opony, 4.5 mln. Legnica, tel. 074/272 86
- BMW, 1600 ccm, skrzynia 5 biegowa, 3.5 mln. Zielona Góra, tel. 208 739
- BMW 3, od 92r: Mc Pherson przedni lewy. Wrocław, tel. 55 61 60
- BMW 3, 1980 r., przednie teleskopy - po 0.8 mln, drzwi - po 0.75 mln, szyba tylna - 0.9 mln, sprężyny przednie - po 0.15 mln, pas przedni - 0.85 mln, szyby boczne - 0.35 mln/szt. Wrocław, tel. 67-52 27, po godz. 18
- BMW 3, 1980/82 r., lewe drzwi - 0.5 mln, tylna kłapa - 0.2 mln, 4 komplety kół - 0.5 mln, pedały przyspieszenia - 0.15 mln, kierunkowskaz - 0.1 mln, lampa tylna - 0.2 mln, 2 szyby boczne tylne - 0.3 mln, zbiornik paliwa - 0.25 mln. Wrocław, tel. 55 69 21
- BMW 3, 1984/91 r., obładowana, zawieszania, silnik, skrzynia biegów i inne części. Wrocław, tel. 73 51-39, w godz. 8-17
- BMW 3, 1994 r., metalowa przednia atrapa bez plastikowych wlotów - 50 zł. Lubin, tel. 076/44 49-11, po 18 tej. Paweł
- BMW 316i, 1986 r., lusterko el. lewe - 1.9 mln, osłona szyberdachu - 1 mln, lusterko prawe - 1.2 mln i różne przekładniki. Wrocław, tel. 73 20-28
- BMW 316, 318, 1981 r., linia gazu - 0.15 mln, most, półosie, wahacze tylne i belka z poduszkami - 1 mln, kpl. Inst. elektryczna - 0.8 mln, moduł - 0.3 mln. Wrocław, tel. 55 69-21
- BMW 318, 1980 r., skrzynia biegów (4) w częściach, w całości lub na części - 40 zł. Lubin, tel. 076/44 49 11, po 18 tej. Paweł
- BMW 318 i, 1988 r., 1800 ccm, głowica, docisk sprzęgła, moduł - 500 zł i inne, tanio. Walbrzych, tel. 41 94 56
- BMW 320, 1980 r., głowica do silnika 6 cylindrowego, na pasek rozrządu - 200 zł. Jelenia Góra, tel. 130 545
- BMW 320, 323, miska olejowa, blok silnika, alternator, rozrusznik, kolektor ssący, gruszka, przewody do świateł, pokrywa głowicy, przewody z wtryskami. Wrocław, tel. 55 69 21
- BMW 323i, 1980 r., drzwi, szyba tylna, most, skrzynia biegów, półoski, tarcze, zaciski hamulcowe. R. Rygiel, 57-451 Świerki, Bartulica 71, gm. Nowa Ruda, woj. walbrzyskie
- BMW 323/520, docisk i tarcza sprzęgła, 2.0 mln. Kłodzko, tel. 44-61, po 20 tej
- BMW 325, 1990 r., 20 tys. km, 2500 ccm, wtrysk, silnik, stan b. dobry, 28.0 mln. Wrocław, tel. 57-51 46
- BMW 325, 1990/92 r., tylna część nadająca się na przeszecep, 8.0 mln. Wrocław, tel. 25-42-70, po godz. 18

- BMW 520/525, 1990 r., pompa wspomagania kierownicy, skrzynia 5 biegowa, rozrusznik i inne. Luban, tel. 53-54
- BMW 525 i, chłodnica, nowa, oryginalna. Wrocław, tel. 55 79 48
- BMW 735, maska przednia. Wrocław, tel. 49 39 30
- CIĄGNIK C-902, pompa olejowa centralna - 0.8 mln, rozrusznik - 2.3 mln, alternator - 1.1 mln. Ziębce, tel. 19-13 87
- CIĄGNIK URSUS C 360, pompa wtryskowa po regeneracji, 1.2 mln. Ziębce, tel. 19 13 87
- CIĄGNIK URSUS C 360, 3 pompy wtryskowe, stan dobry. Adam Naleźny, 55 039 Skokowa, ul. Strupina 1
- CIĄGNIK URSUS C 360, 1990 r., model 3P, silnik, 430 mth. Zagrodno 5, woj. legnickie
- CIĄGNIK URSUS C 330, nowy nominalny wał korbowy, tanio. Legnica, tel. 076/871 703
- CITROEN, tylna, lewa lampa. M. Domaracki, 58 262 Ostrowoźwie, gm. Dzierżoniów, ul. Bielawska 36
- CITROEN, 1600 ccm, benzyna, silnik + skrzynia biegów automat, Szprotawa, tel. 068/76 23 08
- CITROEN, 1989 r., 1900 ccm, benzyna, silnik - część, 1.2 mln. Polkowice, ul. Kmiecica 14/3
- CITROEN AX, maska silnika, błotniki przednie, drzwi przednie do samochodu 3 drzwicowego, zderzak przedni, itp. Wrocław, tel. 48 31-02, po godz. 19
- CITROEN AX, siedzenia tylne, elementy tapicerki. Jerzy Szulc, 50 033 Wrocław, ul. Pilsudskiego 24/1
- CITROEN BX 14, amortyzator przedni prawy. Jawor, tel. 076/70 32 55
- CITROEN BX, 1983/87 r., kpl. tylne zawieszanie, drzwi i inne. Bolesławiec, tel. 0795/30 45
- CITROEN BX, 1984 r., błotnik przedni, zderzak tylny, przednia belka pod silnik, spoiler tylnej klapy, itp. Wrocław, tel. 48 31 02, po godz. 19
- CITROEN BX 16, 1985 r., silnik + skrzynia biegów, wszystkie blachy, stan dobry, 12.0 mln. Jelenia Góra, tel. 133 708, wieczorem
- CITROEN C 25, 1987 r., 160 tys. km, 2500 ccm, diesel, kpl. silnik, „na chodzie”. Kalisz, tel. 064/570 55

OC940249

AUTOSZKLARZ

oryginalne szyby do samochodów osobowych i ciężarowych

Wrocław, ul. Szybowcowa (róg Drzewieckiego) przy D.H. "Astra"

51 11 28

natychmiastowy montaż u nas i u klienta

dorabianie szyb z pleksi

CZYNNIE CAŁĄ DOBĘ

SZYBY

DO WSZYSTKICH AUT

klocki hamulcowe
łożyska kół, linki
filtry, paski
uszczelki
świece
itp

HURTOWNIA WROCLAW

HOLBEX
NA NISKICH ŁAKACH
TEL. 44-75-50

OP950599

CITROEN C-25, 2500 ccm. : blok silnika, wał nominalny, wałek rozrządu, pompa olejowa i inne części. Wrocław, tel. 24 65 43

CITROEN CX, 2000 ccm, benzyna. : kpl. silnik gaźnikowy, + wał, wałek rozrządu. Wrocław, tel. 24-65 43

CITROEN PALLAS. : skrzynia biegów, - 0.5 mln. E. Wojtanowicz, 59-220 Legnica, ul. Wyspiańskiego 4/2

CITROEN XANTIA. : prawy reflektor, błotniki, zderzak przedni. Polkowice, tel. 076/45 19 04

CITROEN ZX. : błotnik przedni prawy, 2 szt., cena - 0.8 mln/szt. Wrocław, tel. 48-31-02, po godz. 19

DACIA. : nowe amortyzatory Renault. Wrocław, tel. 72 86-15

FIAT 125p, 1987 r.. : mechanizm tylnego mostu („kwadrat”, nowy), skrzynia biegów, drzwi nieuzbrojone, kierownica sportowa, pompa olejowa (nowa). Wrocław, tel. 51-91-93, po godz. 18

FIAT 126p FL. : kpl. zawieszenie, przód i tył. Wrocław, tel. 16 11 14

FIAT 126p BIS. : nadwozie tylne, tylna kłapa, tylna belka, narożnik lampy. Wrocław, tel. 16-11-14

FIAT 126p. : 2 zderzaki. Szewce, k. Wrocławia, tel. 10-71 40

FIAT 126p. : błotniki tylne, błotnik przedni, nadkola, progł., przednia ścianka, poszybie belki tylnej. Wrocław, tel. 22 59-56

FIAT 126p. : skrzynia biegów, przedni fotel. Wałbrzych, tel. 40 09 10

FIAT 126p. : drzwi, stan b. dobry (1 szt.). 0.45 mln, szyba tylna - 0.22 mln, tylna kłapa - 0.25 mln, przednia maska - 0.35 mln, tylna belka - 0.2 mln. Krzysztof Becla, 58-123 Chwałków 26/13, woj. wałbrzyskie

FIAT 126p. : alternator, nowy, kompletny, - 1.5 mln. Wrocław, tel. 24-23-99

FIAT 126p. : silnik kompletny, zabudowanie wentylatora, gaźnik, prądnicę itd., inne części. Wrocław, tel. kom. 0 90 344-323

FIAT 126p. : 2 opony 135/12, prawie nowe, - 0.25 mln. J. Kostrzeba, 58-321 Jugowice, Niedzwiedzka 11/1, gm. Wałm

FIAT 126p. : kpl. skrzynia, K. Wajdzik, 58-112 Bolescin 57, gm. Świdnica

FIAT 126p. : pokrowiec na spód - 0.7 mln, korek paliwa - 60 tys., reflektor halogen - 60 tys. Wrocław, tel. 67 30-16

FIAT 126p, 600v650 ccm: nowy dołek sprzęgła, sześci hamulcowe, paska z głosiłkiem do radia, cewki do prądnicy, cewka zapłonowa (podwójna) i inne części. Wrocław, tel. 21-44-87, rano lub wieczorem

FIAT 126p. : wahacz tylne, prod. Fiat, komplet, cena 750 tys. zł. Wrocław, tel. 22 18 86

FIAT 126p. : nieuzbrojone nadwozie, 2.5 mln. Kostrzyca, woj. Jeleniogórskie, tel. 18 32 13

FIAT 126p. : kłapa tylna, drzwi (2 szt.), szyba przednia, maska i inne części. Szewce, woj. wrocławskie, tel. 15 26-18, po godz. 18

FIAT 126p, 650 ccm. : wszystkie części, łącznie z silnikiem i skrzynią biegów, do złożenia samochodu, - 15.0 mln. Oleśnica, tel. 14 98 47

FIAT 126p. : skrzynia biegów, po remoncie, 2.5 mln. Boguszów-Gorce, ul. 1-go Maja 13/1

FIAT 126p. : pokrowiec ze skór owczych, jasne, bez zagłówek, nowe 170 zł. Lubin, tel. 42 72 44

FIAT 126p, 1982/83 r.. : mocno uszkodzone nadwozie, udokumentowane pochodzenie, 3.5 mln, silnik, zawieszona i inne części - 4 mln. Olszyniec, gm. Wałm, woj. wałbrzyskie, ul. Podlesie 14

FIAT 126p, 1983 r.. : silnik do remontu + drobne części. Wrocław, tel. 55 87 09

FIAT 126p, 1990/91 r.. : dokumentacja na kompletne rozbita karoserie, 15.0 mln. Wrocław, tel. 25 90 62

FIAT 126p, 1994 r.. : 20 tys. km, 650 ccm. : silnik 7 mln, dwa fotele, prawa drzwi, szyby, zawieszona przednie i tylne i inne. Wrocław, tel. 24 22 79

FIAT 127. : drzwi, tylna kłapa z szyba, szyby, inne części. Świba 93, tel. 0647/192 29, wieczorem

FIAT 127, 903 ccm. : nowa tylna ścianka, szyba czołowa, mgłaże przód i inne, tanto. Wrocław, tel. 57 37 26

FIAT 127, 903 ccm. : część skrzyni biegów, blok silnika - 0.35 mln, głowica z zaworami - 0.45 mln, maska olejowa - 0.15 mln, rozrząd - 0.15 mln, tylny wał - 0.1 mln i wałek rozrządu - 0.15 mln. Jelenia Góra, tel. 537 42

FIAT 127. : 5 biegowa skrzynia, przekł. kierownicza, aparat zapłonowy, gaźnik, alternator, tylne lampy, resor, kpl. foteli i inne. Wrocław, tel. 57 59-12

FIAT 127, 903 ccm. : poduszka silnika, linka sprzęgła, szybkościomierz i hamulca ręcznego, przerywacz ap. zapłonowego, sześci hamulcowe (nowe). Wrocław, tel. 63 66 94

FIAT 128 SPORT. : części mechaniczne i blachy. Wrocław, ul. Trzebnicka 15/3

AUTO - FRANCE
EKSPORT-IMPORT
bepośredni importer
części do samochodów
francuskich
SPRZĘGŁA
ELEMENTY ZAWIESEŃ
ELEMENTY UKŁADU
KIEROWNICZEGO
sprzedaży detalicznej nie prowadzimy
Wrocław, tel. 17 27 37, OD 9⁰⁰-15⁰⁰
dom, tel./fax (71) 49 33 03
OP950653

FIAT 131, 2500 ccm, diesel. : silnik, technicznie sprawny, z dokumentacją - 18 mln oraz 2 skrzynia 5-biegowa - 2 mln/szt. Nowe Miasteczko, woj. zielonogórskie, tel. 130

FIAT 131, 1978 r., 1600 ccm, benzyna, Mirafiori: silnik + skrzynia biegów - 7.5 mln. Kostrzyca, woj. Jeleniogórskie, tel. 18 32 13

FIAT 131, 1980 r.. : drzwi prawe przednie + tylne (uderzone), szyba tylna, zbiornik paliwa, amortyzatory tylne. Namysłów, tel. 077/ 10-08-24, po godz. 19

FIAT 132. : kpl. głowica, fabrycznie nowa, z dwoma wałkami. Wrocław, tel. 57 27 62

FIAT 132, 2000 ccm, benzyna. : wał korbowy po szlifce, z panczkami, kpl. szyby (oprócz przedniej). Jelenia Góra, ul. Orzeszkowej 26

FIAT 132, 1977 r., 1800 ccm, benzyna. : skrzynia 4-biegowa, - 0.9 mln. Świdnica, tel. 074/530-767

FIAT CINQUECENTO. : aluminiowe felgi 3 ramienne, 4 x 13, nowe (4 szt.), - 6.4 mln. Wrocław, tel. 51-25 81, do godz. 16

FIAT CINQUECENTO. : drzwi prawe (kpl.) bez szyby, - 1.5 mln. Wrocław, tel. 16 84 85

FIAT CROMA, 1988 r., 2500 ccm, diesel. : blok, serwo kierownicy (pompa). Oleśnica, tel. 14 21 85

FIAT CROMA, 1990 r., 2000 ccm, i. : układ korbowy, komputer, 3 załaski hamulcowe, skrzynia biegów, głowica, sprzęgło kompletne, tylna belka, półos kółka, Me Persony, rozrusznik. Wrocław, tel. 57-09 59

FIAT DUCATO. : skrzynia biegów i inne. Wrocław, tel. 25 52 05, do 17 tej

FIAT DUCATO BUS. : skrzynia biegów, - 8.0 mln. Adrian Krystiński, 57-300 Kłodzko, ul. Armii Krajowej 31/2

FIAT DUCATO. : komplet felg 16", wentylatory, chłodnica, serwo, nagrzewnica, - 2.6 mln. Legnica, tel. 076/ 50-60 77

FIAT DUCATO. : płat dachowy, - 8.0 mln. Oleśnica, tel. 14 45-21

FIAT DUCATO, 2500 ccm, diesel. : pompa wtryskowa, olejowa, wodna, 2 toki nominalne, 4 korbowo, wtryskiwacze. Jelenia Góra, ul. Orzeszkowej 26

FIAT DUCATO, 1982 r.. : drzwi przednie uzbrojone, - 5.0 mln. Baworowski, 50 306 Wrocław, ul. Dąmrota 13/7

FIAT DUCATO, PEUGEOT J 5. : część nadwozia, zawieszona, oświetlenie. Wrocław, ul. Pl. Nankiera 7/5

FIAT PANDA. : silnik, skrzynia biegów i inne. Oleśnica, tel. 14 98 47

FIAT PANDA, 1981 r.. : silnik uzbrojony na części, - 1.7 mln. Marian Duraj, 57 350 Kudowa Zdrój, Stone 15/8

FIAT REGATA. : maska silnika, - 1.5 mln. Wrocław, tel. 44-64-01

FIAT REGATA. : boczne lusterka, kpl. szyby, lampy, rozrusznik i inne. Wrocław, tel. 51-54-40

FIAT REGATA, 1300 ccm, benzyna. : silnik - 8 mln, szyby, konsola, liczniki, pasy i inne. Jedlina Zdrój, woj. wałbrzyskie, tel. 074/155-79

FIAT REGATA, 1985 r.. : chłodnica, - 0.8 mln. J. Konrad, 59 310 Chocianów, ul. Armii Krajowej 6/6

FIAT RITMO. : tylna kłapa, tylne drzwi, kpl. uszczelkę do silnika, szyby i inne. Wrocław, tel. 51-54-40

FIAT RITMO. : zderzak tył i boczne (3-drzwiowy), rozrusznik 1.1 oraz 1.6, silnik 1100 do małego remontu oraz inne. J. Piskorski, 58-112 Bolescin 37, gm. Świdnica

FIAT RITMO 105 TC, 1600 ccm, benzyna. : głowice z dwoma wałkami rozrządu i prawa półoska. Lubin, tel. 46-90 99

FIAT RITMO, 1981 r.. : blok silnika, głowica, wałek rozrządu, resor, błotnik prawy przód oraz pompa wtryskowa do silnika 1714 ccm, tanto. Wrocław, tel. 57-37 26

FIAT RITMO, 1984 r., 120 tys. km, 1700 ccm, diesel. : silnik do remontu. Legnica, tel. 55-28-15, wieczorem

FIAT RITMO 85 S, 1985 r., 1500 ccm, benzyna. : przedni zderzak, krata wlotu powietrza z otworami na 4 reflektory, nowa. Jelenia Góra, tel. 228-51, wewn. 630, po 15 tej

FIAT RITMO, UNO, 1300 ccm. : silnik na części. Świba 93, tel. 0647/192 29, wieczorem

FIAT TIPO, 1993 r., 1900 ccm, diesel. : elementy karoserii, blachy, szyby, siedzenia, zawieszona i inne. Głogów, tel. 34 79 29

FIAT TIPO, 1993 r., 1900 ccm, diesel. : zawieszona przód i tył, blachy, tył karoserii, szyby, tapicerka i inne części. Głogów, tel. 34-64 92

FIAT UNO. : silniki 900, 1000, 1100 i 1500 ccm. - 15 mln/szt. Oleśnica, tel. 14 98 47

FIAT UNO, 1985 r., 1300 ccm, diesel. : skrzynia biegów /5/, - 5.0 mln. Kielczów, woj. wrocławskie, ul. Wrocławska 41

FIAT UNO, 1993 r.. : tylna część karoserii, tylne zawieszona. Legnica, tel. 279 71

FIAT RITMO, BMW. : felgi. Wrocław, tel. 21-30-39

FIAT, POLONEZ. : błotniki tylne, podłoga bagażnika, okular, wahacze górne i dolne, półosie napędowe (grube), tylne i przednia szyba, tylny i przedni zderzak, wszystkie części nowe. Wrocław, tel. 61-85-55

FIAT, VW. : aluminiowe felgi ABARTH z oponami. Wrocław, ul. Trzebnicka 15/3

FORD, 95 tys. km, 1100 ccm. : silnik (seria TKA), ocelony, - 7.5 mln. Świba, tel. 0647/ 192 29, wieczorem

FORD, 2900 ccm, i. : silnik na części. Świba 93, tel. 0647/192-29, wieczorem

FORD, 1600 ccm, diesel. : głowica, wał, toki, pompa wtryskowa, skrzynia (4), sprzęgło i inne. Wrocław, tel. 25-26 81, wewn. 23, w godz. 8-15

FORD. : koła aluminiowe, opony 155 x 70 R13 (4 szt.), - 2.8 mln. Wrocław, tel. 51 98 97

FORD. : silnik V6, 2800 ccm, wtrysk, - 5.5 mln. Świdnica, tel. 074/53 66 49

FORD. : silnik 1600 ccm, 2 głowice 2000 ccm, wał korbowy, korbowody i inne części silnika 2000 ccm. - 10.0 mln. Wałbrzych, tel. 074/452-234

FORD CAPRI II, III. : Me Pthersony - 0.8 mln/szt., drzwi - 0.8 mln, pokrywa silnika - 1 mln, tylny most i inne części. Janusz Broś, 53 010 Wrocław, ul. Buraczana 3a, po godz. 17

FORD ESCORT. : aluminiowe felgi wraz z oponami, - 5.0 mln. Wrocław, tel. 25 42 70, po godz. 18

FORD ESCORT, 1600 ccm, diesel. : rozrusznik i inne drobne akcesoria. Wrocław, tel. 25 42 70, po godz. 18

FORD ESCORT. : sprzężony do wersji sportowej. Jelenia Góra, tel. 512-97

FORD ESCORT. : kpl. lewe tylne drzwi, uzbrojone, z szybami, nie uszkodzone oraz tylny zderzak do modelu combi. Wrocław, tel. 22 61 53, po 18 tej

FORD ESCORT. : skrzynia biegów /4/, stan b. dobry, - 2.5 mln. Robert Zielinski, 55 231 Jelcz-Laskowice, ul. Aleja Wolności 22/7

FORD ESCORT, 1979 r., 1300 ccm, tylny napęd: prawie wszystkie części (bez silnika i skrzyni biegów). Wrocław, tel. 72 65 23

FORD ESCORT, 1981/85 r.. : wszystkie części, + oryginalny szyberdach i atrapa z halogenami Hella. Boguszów-Gorce, ul. Kasprowieca 7/6, tel. 525

FORD ESCORT, 1983 r.. : drzwi lewe (2 drzwiowy), aluminiowe felgi - 4 szt. 13" x 5.5. - 2.4 mln. Wrocław, tel. 73-98 02

FORD ESCORT, 1985 r., 1.4-1.6: skrzynia biegów (5) i przekł. kierownicza. Jelenia Góra, tel. 216-40

FIAT 131, 2500 ccm, diesel. : silnik, technicznie sprawny, z dokumentacją - 18 mln oraz 2 skrzynia 5-biegowa - 2 mln/szt. Nowe Miasteczko, woj. zielonogórskie, tel. 130

FIAT 131, 1978 r., 1600 ccm, benzyna, Mirafiori: silnik + skrzynia biegów - 7.5 mln. Kostrzyca, woj. Jeleniogórskie, tel. 18 32 13

FIAT 131, 1980 r.. : drzwi prawe przednie + tylne (uderzone), szyba tylna, zbiornik paliwa, amortyzatory tylne. Namysłów, tel. 077/ 10-08-24, po godz. 19

FIAT 132. : kpl. głowica, fabrycznie nowa, z dwoma wałkami. Wrocław, tel. 57 27 62

FIAT 132, 2000 ccm, benzyna. : wał korbowy po szlifce, z panczkami, kpl. szyby (oprócz przedniej). Jelenia Góra, ul. Orzeszkowej 26

FIAT 132, 1977 r., 1800 ccm, benzyna. : skrzynia 4-biegowa, - 0.9 mln. Świdnica, tel. 074/530-767

FIAT CINQUECENTO. : aluminiowe felgi 3 ramienne, 4 x 13, nowe (4 szt.), - 6.4 mln. Wrocław, tel. 51-25 81, do godz. 16

FIAT CINQUECENTO. : drzwi prawe (kpl.) bez szyby, - 1.5 mln. Wrocław, tel. 16 84 85

FIAT CROMA, 1988 r., 2500 ccm, diesel. : blok, serwo kierownicy (pompa). Oleśnica, tel. 14 21 85

FIAT CROMA, 1990 r., 2000 ccm, i. : układ korbowy, komputer, 3 załaski hamulcowe, skrzynia biegów, głowica, sprzęgło kompletne, tylna belka, półos kółka, Me Persony, rozrusznik. Wrocław, tel. 57-09 59

FIAT DUCATO. : skrzynia biegów i inne. Wrocław, tel. 25 52 05, do 17 tej

FIAT DUCATO BUS. : skrzynia biegów, - 8.0 mln. Adrian Krystiński, 57-300 Kłodzko, ul. Armii Krajowej 31/2

FIAT DUCATO. : komplet felg 16", wentylatory, chłodnica, serwo, nagrzewnica, - 2.6 mln. Legnica, tel. 076/ 50-60 77

FIAT DUCATO. : płat dachowy, - 8.0 mln. Oleśnica, tel. 14 45-21

FIAT DUCATO, 2500 ccm, diesel. : pompa wtryskowa, olejowa, wodna, 2 toki nominalne, 4 korbowo, wtryskiwacze. Jelenia Góra, ul. Orzeszkowej 26

FIAT DUCATO, 1982 r.. : drzwi przednie uzbrojone, - 5.0 mln. Baworowski, 50 306 Wrocław, ul. Dąmrota 13/7

FIAT DUCATO, PEUGEOT J 5. : część nadwozia, zawieszona, oświetlenie. Wrocław, ul. Pl. Nankiera 7/5

FIAT PANDA. : silnik, skrzynia biegów i inne. Oleśnica, tel. 14 98 47

FIAT PANDA, 1981 r.. : silnik uzbrojony na części, - 1.7 mln. Marian Duraj, 57 350 Kudowa Zdrój, Stone 15/8

FIAT REGATA. : maska silnika, - 1.5 mln. Wrocław, tel. 44-64-01

FIAT REGATA. : boczne lusterka, kpl. szyby, lampy, rozrusznik i inne. Wrocław, tel. 51-54-40

FIAT REGATA, 1300 ccm, benzyna. : silnik - 8 mln, szyby, konsola, liczniki, pasy i inne. Jedlina Zdrój, woj. wałbrzyskie, tel. 074/155-79

FIAT REGATA, 1985 r.. : chłodnica, - 0.8 mln. J. Konrad, 59 310 Chocianów, ul. Armii Krajowej 6/6

FIAT RITMO. : tylna kłapa, tylne drzwi, kpl. uszczelkę do silnika, szyby i inne. Wrocław, tel. 51-54-40

FIAT RITMO. : zderzak tył i boczne (3-drzwiowy), rozrusznik 1.1 oraz 1.6, silnik 1100 do małego remontu oraz inne. J. Piskorski, 58-112 Bolescin 37, gm. Świdnica

FIAT RITMO 105 TC, 1600 ccm, benzyna. : głowice z dwoma wałkami rozrządu i prawa półoska. Lubin, tel. 46-90 99

FIAT RITMO, 1981 r.. : blok silnika, głowica, wałek rozrządu, resor, błotnik prawy przód oraz pompa wtryskowa do silnika 1714 ccm, tanto. Wrocław, tel. 57-37 26

FIAT RITMO, 1984 r., 120 tys. km, 1700 ccm, diesel. : silnik do remontu. Legnica, tel. 55-28-15, wieczorem

FIAT RITMO 85 S, 1985 r., 1500 ccm, benzyna. : przedni zderzak, krata wlotu powietrza z otworami na 4 reflektory, nowa. Jelenia Góra, tel. 228-51, wewn. 630, po 15 tej

FIAT RITMO, UNO, 1300 ccm. : silnik na części. Świba 93, tel. 0647/192 29, wieczorem

FIAT TIPO, 1993 r., 1900 ccm, diesel. : elementy karoserii, blachy, szyby, siedzenia, zawieszona i inne. Głogów, tel. 34 79 29

FIAT TIPO, 1993 r., 1900 ccm, diesel. : zawieszona przód i tył, blachy, tył karoserii, szyby, tapicerka i inne części. Głogów, tel. 34-64 92

FIAT UNO. : silniki 900, 1000, 1100 i 1500 ccm. - 15 mln/szt. Oleśnica, tel. 14 98 47

FIAT UNO, 1985 r., 1300 ccm, diesel. : skrzynia biegów /5/, - 5.0 mln. Kielczów, woj. wrocławskie, ul. Wrocławska 41

FIAT UNO, 1993 r.. : tylna część karoserii, tylne zawieszona. Legnica, tel. 279 71

FIAT RITMO, BMW. : felgi. Wrocław, tel. 21-30-39

FIAT, POLONEZ. : błotniki tylne, podłoga bagażnika, okular, wahacze górne i dolne, półosie napędowe (grube), tylne i przednia szyba, tylny i przedni zderzak, wszystkie części nowe. Wrocław, tel. 61-85-55

FIAT, VW. : aluminiowe felgi ABARTH z oponami. Wrocław, ul. Trzebnicka 15/3

FORD, 95 tys. km, 1100 ccm. : silnik (seria TKA), ocelony, - 7.5 mln. Świba, tel. 0647/ 192 29, wieczorem

FORD, 2900 ccm, i. : silnik na części. Świba 93, tel. 0647/192-29, wieczorem

FORD, 1600 ccm, diesel. : głowica, wał, toki, pompa wtryskowa, skrzynia (4), sprzęgło i inne. Wrocław, tel. 25-26 81, wewn. 23, w godz. 8-15

FORD. : koła aluminiowe, opony 155 x 70 R13 (4 szt.), - 2.8 mln. Wrocław, tel. 51 98 97

FORD. : silnik V6, 2800 ccm, wtrysk, - 5.5 mln. Świdnica, tel. 074/53 66 49

FORD. : silnik 1600 ccm, 2 głowice 2000 ccm, wał korbowy, korbowody i inne części silnika 2000 ccm. - 10.0 mln. Wałbrzych, tel. 074/452-234

FORD CAPRI II, III. : Me Pthersony - 0.8 mln/szt., drzwi - 0.8 mln, pokrywa silnika - 1 mln, tylny most i inne części. Janusz Broś, 53 010 Wrocław, ul. Buraczana 3a, po godz. 17

FORD ESCORT. : aluminiowe felgi wraz z oponami, - 5.0 mln. Wrocław, tel. 25 42 70, po godz. 18

FORD ESCORT, 1600 ccm, diesel. : rozrusznik i inne drobne akcesoria. Wrocław, tel. 25 42 70, po godz. 18

FORD ESCORT. : sprzężony do wersji sportowej. Jelenia Góra, tel. 512-97

FORD ESCORT. : kpl. lewe tylne drzwi, uzbrojone, z szybami, nie uszkodzone oraz tylny zderzak do modelu combi. Wrocław, tel. 22 61 53, po 18 tej

FORD ESCORT. : skrzynia biegów /4/, stan b. dobry, - 2.5 mln. Robert Zielinski, 55 231 Jelcz-Laskowice, ul. Aleja Wolności 22/7

FORD ESCORT, 1979 r., 1300 ccm, tylny napęd: prawie wszystkie części (bez silnika i skrzyni biegów). Wrocław, tel. 72 65 23

FORD ESCORT, 1981/85 r.. : wszystkie części, + oryginalny szyberdach i atrapa z halogenami Hella. Boguszów-Gorce, ul. Kasprowieca 7/6, tel. 525

FORD ESCORT, 1983 r.. : drzwi lewe (2 drzwiowy), aluminiowe felgi - 4 szt. 13" x 5.5. - 2.4 mln. Wrocław, tel. 73-98 02

FORD ESCORT, 1985 r., 1.4-1.6: skrzynia biegów (5) i przekł. kierownicza. Jelenia Góra, tel. 216-40

NAPRAWA SAMOCHODOWYCH POMP WODNYCH
● wszystkie typy ●
● roczna gwarancja ●
Bolesławiec Śl.
Zakład, ul. Wróblewskiego 4
czynny w godz. 16⁰⁰-20⁰⁰
tel. 0795/42-06
OP950428

AUTO SZYBA
Wrocław
Krakowska 29
tel. (071) 325-38
72-55-31

Legnica
ul. Jaworzyńska 254, tel. (876) 506-176

Jelenia Góra
ul. Spółdzielcza 38 (Polnady), tel. (751) 226-27
06950751

AUTO - JAPAN
Części używane do samochodów
Japońskich i Europejskich
ZBIGNIEW & DARIUSZ
CZYŻAK S. C.
98-100 Łask, ul. Widawska 42
woj. sieradzkie
☎ (0-198) 32-07
po 20⁰⁰ (0-198) 620-36
OP950879

DACIA 1300. : wał korbowy, tarcza sprzęgłowa, tylna szyba, łożyska kół. Polkowice, tel. 076/45 32 08

DACIA 1310, 1990 r.. : wał korbowy, głowica, drobne części. Wrocław, tel. 55 87 09

DAIHATSU G 10. : alternator, rozrusznik, uszczelki gumowe, zespół przełączników, zespół wskaźników, felgi i inne części. Wrocław, tel. 55 73 65

DAIHATSU APPLAUSE, 1992 r.. : przedni plastikowy zderzak, - 1.0 mln. Wrocław, tel. 65 91 30

DAIHATSU CHARADE, 1000 ccm, diesel. : pompa hamulcowa, przełącznik świateł, regulator napięcia i inne części. Wrocław, ul. Żubra 11/6

FELGI ALUMINIOWE, o wym. 175x70x13 (4 szt.) + 1 opona, 4 otwory (niezłazone po przekątnej), 100 mm) - 250 zł. Wrocław, tel. 21 65 43

FELGI ALUMINIOWE 13", - 2.0 mln. Legnica, tel. 54 54 58

FELGI ALUMINIOWE, Cromodora, 4.5" x 13" (4 szt.), nie używane, - 2.6 mln. Wrocław, tel. 60 20 61, wewn. 342

FIAT. : 4 progł., przedni pas dolny, 2 transformatory 24 V, - 1.2 mln. Wrocław, tel. 51 75 12

FIAT. : resory szerokie (2 szt.), Zenon Florek, Wrocław, ul. Kiepliska 69/2

FIAT 125p, nowe : krzyżaki, dwururka, zbiornik paliwa, mlekkie przewody hamulcowe, tylne lampy oraz używane : skrzynia biegów, komora nawiewu, drążek reakcyjny, amortyzatory, elek. trontyczny zapłon. Wrocław, tel. 21 65 43

FIAT 125p. : skrzynia biegów (4), no minimalne toki z korbowodami do silnika 1.3 Zabkowice Śląskie, tel. 154 113

FIAT 125p. : plaudeka, nowa, nieuzbrojona, 1.0 mln. Henryk Traczyk, 54 143 Wrocław, ul. Gwarecka 25/14

FIAT 125p. : tarcze hamulcowe przed, przewody i pompa hamulcowa, amortyzatory, klamki, zamki, szyba tył, tanto. Jelenia Góra, ul. Wlejska 80a/1

FIAT 125p FSO. : nowe zwrotnice, K. Wajdzik, 58 112 Bolescin 37, gm. Świdnica

FIAT 125p. : okragly most - 1.8 mln, komplet drzwi, tylna kłapa - 2.3 mln, głowica - 0.55 mln. Lubin, tel. 076/46 50 27

FIAT 125p FSO, 1481 ccm. : silnik po czesetowym remoncie, stan dobry, skrzynia biegów, tylny most i inne. Kłodzko, tel. 35 49

FIAT 125p, 1500 ccm. : skrzynia biegów Zenon Florek, Wrocław, ul. Kiepliska 69/2

FIAT 125p, 1975 r., 1500 ccm, pompa ranczowy. : wszystkie części oprócz silnika. Grzegorz Dąbisz, 58 240 Pila wa Gonia, ul. Tulipanowa 17

FIAT 125p COMBI, 1980 r., 1500 ccm, ezerwony. : nadwozie do remontu podłogi, szyby, drzwi, przekładnia kier., silnik z rozrządem na pasek, wał pędny, skrzynia biegów, rozrusznik i inne. Świdnica, tel. 52 10 52

FIAT 125p, 1987 r.. : mechanizm tylnego mostu („kwadrat”, nowy), skrzynia biegów, drzwi nieuzbrojone, kierownica sportowa, pompa olejowa (nowa). Wrocław, tel. 51-91-93, po godz. 18

FIAT 126p FL. : kpl. zawieszenie, przód i tył. Wrocław, tel. 16 11 14

FIAT 126p BIS. : nadwozie tylne, tylna kłapa, tylna belka, narożnik lampy. Wrocław, tel. 16-11-14

FIAT 126p. : 2 zderzaki. Szewce, k. Wrocławia, tel. 10-71 40

FIAT 126p. : błotniki tylne, błotnik przedni, nadkola, progł., przednia ścianka, poszybie belki tylnej. Wrocław, tel. 22 59-56

FIAT 126p. : skrzynia biegów, przedni fotel. Wałbrzych, tel. 40 09 10

FIAT 126p. : drzwi, stan b. dobry (1 szt.). 0.45 mln, szyba tylna - 0.22 mln, tylna kłapa - 0.25 mln, przednia maska - 0.35 mln, tylna belka - 0.2 mln. Krzysztof Becla, 58-123 Chwałków 26/13, woj. wałbrzyskie

FIAT 126p. : alternator, nowy, kompletny, - 1.5 mln. Wrocław, tel. 24-23-99

FIAT 126p. : silnik kompletny, zabudowanie wentylatora, gaźnik, prądnicę itd., inne części. Wrocław, tel. kom. 0 90 344-323

FIAT 126p. : 2 opony 135/12, prawie nowe, - 0.25 mln. J. Kostrzeba, 58-321 Jugowice, Niedzwiedzka 11/1, gm. Wałm

FIAT 126p. : kpl. skrzynia, K. Wajdzik, 58-112 Bolescin 57, gm. Świdnica

FIAT 126p. : pokrowiec na spód - 0.7 mln, korek paliwa - 60 tys., reflektor halogen - 60 tys. Wrocław, tel. 67 30-16

FIAT 126p, 600v650

FORD SIERRA, kpl. głowica, wał korbowy z tłokami i korbowodami, aparat zapłonowy, pompa olejowa, stan b. dobry. Przyłek, gm. Bardo, ul. Górna 44/1

FORD SIERRA, 1983/87 r., atrapa przód z wlotem powietrza, - 0.7 mln. Jelenia Góra, ul. Wiejska 80a/1

FORD SIERRA, 1984 r., 1600 ccm., wszystkie podzespoły oprócz karoserii, pełna dokumentacja, stan b. dobry. Boguszów Gorce, tel. 19-528

FORD SIERRA, 1985 r., 2300 ccm, diesel, 2 drzwiowy: blok silnika, lewe drzwi, lewy tylny błotnik, tylna ścianka, instalacja el., silnik wycieraczek, McPhersony, fotele i inne. Wałbrzych, tel. 41-38 12

FORD SIERRA SEDAN, 1988 r., dach z szyberdachem i słupkami, fotele, elementy tapicerki, hak oryginalny, kierunkowskazy, maska przednia. Wrocław, tel. 63-53-34

FORD SIERRA, 1988 r., 91 tys. km, 1600 ccm.; most tylny, wał napędowy, zawieszenie kpl. tylne, wszystkie drzwi kpl. z bębniami, układ wydechowy kpl., kierownica. Wrocław, tel. 63-53-34

FORD SIERRA SEDAN, 1991 r., tylny błotnik lewy, tylna kłapa bagażnika. Wrocław, tel. 51-54 81

FORD SIERRA, 1992 r., rozrusznik, alternator, głowica silnika 2000 ccm DOHC, pompa wodna, komputer, elementy plastikowe i inne. Chojnów, tel. 076/178-804

FORD SIERRA, 1992 r., kpl. tylne zawieszenie, zbiornik paliwa, skrzynia biegów, wał napędowy i inne. Chojnów, tel. 076/178-804

FORD TAUNUS, różne części. Wrocław, tel. 22-64-01

FORD TAUNUS, 1979 r., 1600 ccm.; wszystkie części oprócz silnika i skrzyni biegów, stan karoserii dobry, - 10.0 mln. A. Ostrowski, Siedlęcina k. Jeleniej Góry, tel. 137-459

FORD TAUNUS, 1981 r., prawe przednie drzwi, chłodnica, podpora wału napędowego, tylne sprężyny, podnośniki szyb, przelączniki świateł. Wrocław, tel. 44-19-06

FORD TAUNUS, przekł. automatyczna, komputer, + kpl. naprawy, do przekładni automatycznej. Jelenia Góra, tel. 53-786

FORD TAUNUS, 1990 r., części mechaniczne i blacharskie. Wrocław, tel. 51-01-36

FORD TRANSIT, obręcze 5.5 J x 14, 5 otworów (5 szt.). Wrocław, tel. 51-75-12

FORD TRANSIT, skrzynia ładunkowa, oplandekowana, Zenon Florek. Wrocław, ul. Krepicka 69/2

FORD TRANSIT, silniki 2.5D i 2.0E, zawieszona, blachy, skrzynie biegów, mosty i inne. Świdnica, tel. 074/52-80-89

FORD TRANSIT, 1980 r., skrzynia 4-biegowa (niesprawny 2. bieg) 300 zł, hak holowniczy - 100 zł i most na bliźniaczych kołach - 700 zł. M. Kabala, 58-500 Jelenia Góra, ul. Lwówecka 35/9

FORD TRANSIT, 1982 r., 112 tys. km, 2000 ccm, bliźniak: silnik 4 cylindrowy, skrzynia biegów, przednie i tylne zawieszenie, serwo + pompa hamulcowa, reflektory, szyby i inne części. St. Holobowicz, 53-129 Wrocław, ul. Sułdecka 134

FORD TRANSIT, 1982 r., wał pędny (krótki), drobny wietoklin, - 4.0 mln. Świdnica, tel. 074/53-48-94, po godz. 20

FORD TRANSIT, 1986/91 r., nowy przedni zderzak. Wrocław, tel. 22-75-86, w godz. 9-17

FORD TRANSIT, 1989 r., resory tylne (2 szt.), - 4.5 mln. Polanica Zdrój, tel. 842

FORD TRANSIT, 1992 r., most tylny na 5-krub. drzwi tylne. Wrocław, tel. 24-27-85

FORD TRANSIT, 1992 r., przednia maska do nowego modelu, Jelenia Góra, tel. 231-59

FORD TRANSIT, 1992 r., niebieski, cała karoseria bez klapy, drzwi, podwozie, po niewielkim wypadku (dolny pas - przód), nieudokumentowany, - 17.0 mln. Wrocław, tel. kom. 0-90 344-323

FORD GRANADA, SCORPIO, aluminiowe felgi 15", 5 otworowe (4 szt.) - 0.25 mln/szt. Wrocław, tel. 65-91-30

FORD, ZAPOROŻEC, różne części. Jelenia Góra, tel. 267-92

HONDA ACCORD, 1992 r., różne części. Wrocław, tel. 63-90-44, w godz. 8-15

HONDA CIVIC, spoiler górny (nowy). Wrocław, ul. Sobótki 37

HONDA CIVIC, 1981 r., 4 koła, prawie nowe (opony, felgi), + plate gratis, - 2.0 mln. Nysa, tel. 33-77-41

HONDA CIVIC, 1988 r., 50 tys. km, 1500 ccm.; silnik 16 zaworowy wraz ze skrzynią biegów, - 10.0 mln. Oborniki Śląskie, tel. 10-19-34, po godz. 15

HONDA CIVIC, 1988/92 r., hak z artem (oryginalny), automatycznie wypłany, - 1.5 mln. Prusice, k. Trzebnicy, tel. 071/12-82-80, po godz. 16

HONDA CRX, 4 felgi z oponami 205/50 R15, - 6.0 mln. Jawor, woj. legnickie, tel. 70-33-22, po godz. 20

HONDA PRELUDE, 1986 r., różne części bez silnika i skrzyni biegów, karoseria po wypadku, tanto, Świdnica, tel. 11-64-32, grzesznościowy

HONDA PRELUDE, 1990 r., różne części. Opole, tel. 077/74-75-15

HYUNDAI PONY, nowa chłodnica. Wrocław, tel. 385-01

IFA, zaczep (uciąg 5.5 tony). Bronisław Wielogórski, 55-041 Maluszyca, gm. Kobierzyc, ul. Krzyżowicka 11, tel. 312-36

ISUZU TROOPER, 1984 r., nadwozie uzbrojone, w całości lub na części, długie 3 drzwiowe i inne części. Wrocław, tel. 72-67-07

JELCZ, nowa pompa wtryskowa, - 2.2 mln. Jelenia Góra, ul. Działkowicza 25

JELCZ SW 680, pompa wtryskowa - 3 mln. Ścinawa, tel. 076/436-696

JELCZ, nowy rozrusznik, - 5.0 mln. A. Kolck, 48-382 Chocleborz 2, gm. Kamienik, woj. opolskie, tel. 077/312-148

JELCZ, plandeka z palakami (nowa, nieużywana), - 8.0 mln. Wrocław, tel. 22-22-75

JELCZ, chłodnica starego typu, - 2.0 mln. Wrocław, tel. 51-75-12

JELCZ SW-680, komplet nowych tłoków zwykłych, - 1.5 mln. Chojnów, tel. 076/18-63-17

JELCZ 317, części skrzyni biegów. Zbigniew Kosior, 59-960 Godzieszków 74/b/8, gm. Nowogrodzice, woj. jeleniogórskie

JELCZ 342, plandeka. Wrocław, tel. 57-96-48

KAMAZ, docisk sprzęgła (2 szt.), tarcza pośrednia, kaseta biegów, alternator, rozrusznik, wspomaganie, przystawka wyrotu. Wrocław, tel. 24-65-43

KOMBAJN BIZON, nowa pompa wtryskowa, - 4.1 mln. Ziębice, tel. 19-13-87

KOPARKA BIALORUŚ, pompa wtryskowa - 2 mln, głowica silnika SW 400, wtryskiwacz - 0.5 mln, rozrusznik R10 (SW-400) - 2.5 mln, pompa oleju NSZ 32 i NSZ 50 oraz rozrusznik R20, Mała Wieś Górna 3, tel. 59-975, Sulków, k. Zgorzelec

KRAZ, tuleje, pierścienie, głowice silnika, wspomaganie. Wrocław, tel. 24-65-43

LADA 2105/07, przednie błotniki - 30 zł/szt. Zielona Góra, tel. 068/202-902

LANCIA DELTA, silnik z 82r., 112 tys. km - 350 zł, skrzynia biegów na części, przedni i tylny zderzak - 150 zł, felgi - 15 zł/szt., przednia kłapa - 80 zł, wycieraczki - 80 zł, ukł. kierowniczy - 80 zł, tylne kłose i inne. Wałbrzych, tel. 43-36-14

LADOWARKA BIALORUŚ, rozrusznik, kompl. drażek kierowniczy, - 6.0 mln. Wrocław, tel. 72-86-95

MAZ, skrzynia biegów, fabrycznie nowa, z obudową, 1-tarczowa, przystosowana do Jeleza, - 7.5 mln. Legnica, tel. 257-15

MAZDA 323, 1400 ccm., silnik, pompa wtryskowa. Wrocław, tel. 48-96-43

MAZDA 323, kpl. silnik, chłodnica, przednie zawieszenie i skrzynia biegów. Wrocław, tel. 634-333, wewn. 237, w godz. 10-16

MAZDA 323, 1981 r., prawy błotnik, lewa boczna szyba, skrzynia biegów, serwo, linki, felgi, zbiornik paliwa, tylny zderzak, przelącznik świateł, kpl. nagrzewnica, lampy tylne, - 0.5 mln. Chojnów, tel. 18-81-81

MAZDA 323, 1981 r., tylna kłapa z szyba, ogrzewana-tylna szyba, szyby uchylane, - 1.5 mln. Wrocław, tel. 21-76-86

MAZDA 626, zderzak przedni - 1.5 mln, halogen lewy - 1 mln + prawy halogen z uszkodzonym mdcowanem. Wrocław, tel. 44-70-71, wewn. 227, w godz. 7-15

MAZDA 626, 1983/87 r., drzwi, wspomaganie kierownicy, sprzęgło, alternator, tylna kłapa, skrzynia biegów, elementy wnętrza. Wrocław, ul. Partyzantów 1A/1, do 10, po 20

MAZDA 626, 1983/87 r., wahacz lewy, szyby, tylna kłapa, silnik 2000 ccm benzynowy i inne drobne części. Wrocław, tel. 73-93-99, po godz. 20

MAZDA 626, 1984/85 r., 2000 ccm., silnik z osprzętem - 1.000 zł, skrzynia, amortyzatory, uzbrojone drzwi, tylna kłapa z szyba, tylny lampy i inne. Chodakowski, 57-411 Wałbrzyże, Ratno Dolne 24, gm. Radków

MAZDA 626, 1986 r., diesel, wydech, półoski, amortyzatory przednie, tarcza hamulcowa, ukł. kierowniczy i inne, 2.2 mln. Polkowice, ul. Kmiecica 14/3

MAZDA 626, 1988 r., kolumna McPherson z plastu, - 3.5 mln. Wrocław, tel. 51-25-81, do godz. 16

MAZDA 626, 1992/93 r., 2000 ccm, wtrysk, 16V, aparat zapłonowy typ S6, Lubin, tel. 44-62-41

MERCEDES 124, tapicerka, 5.0 mln. Olawa, tel. 0711/38-406

MERCEDES 124, aluminiowe felgi, 5.0 mln. Wrocław, ul. Pi. Nankiera 7/5

MERCEDES 2200 ccm, diesel, silnik - 600 zł, bez opłaty skarbowej. Wałbrzych, tel. 074/256-75 lub 251-51

MERCEDES, lampa prawy przód do modelu 126 oraz do modelu 123. Wałbrzych, tel. 074/41-09-93

MERCEDES 123, silnik + skrzynia, hak, - 15.0 mln. Szprotawa, tel. 068/76-23-08

MERCEDES, skrzynia biegów /4/, tarcza sprzęgła, pierścienie (kpl.). Wrocław, tel. 24-65-43

MERCEDES 115/123, silnik 200D i 220D, do modelu 115, silnik 200D do modelu 123 oraz duży czesiel, tanto. J. Drobiña, Wrocław, tel. 51-19-23 151-38-46

MERCEDES 123, chłodnica - 1 mln, tylne lampy - 0.4 mln, skrzynia biegów - 1.5 mln, rozrusznik - 1 mln, alternator - 0.5 mln i inne. Wrocław, tel. 51-38-46

MERCEDES 124, ABS, - 4.5 mln. Legnica, tel. 076/54-18-92, w godz. 20-21

MERCEDES E 124, kolpaki ozdobne „kontezynek”, z niklowanym obręczem, - 1.6 mln. Lubin, tel. 44-26-56

MERCEDES BUS, skrzynie biegów (1 i 5). Wrocław, tel. 090/34-42-12

MERCEDES, niekompletny silnik, udokumentowane pochodzenie (polskie). Olawa, tel. 13-98-63

HYUNDAI
- sprzedaż części
naprawy powypadkowe
- samochody używane i uszkodzone
- sprzedaż, kupno
AUTOSERWIS - SAKOWICZ
Wrocław, tel. 25-33-71
OP940224

MERCEDES, 1980 r., 3000 ccm, diesel, kpl. hak, aluminiowe felgi z oponami 185x14, kpl. drzwi, zamki z kluczem, pokrywa silnika i bagażnika, przednie i tylne błotniki, przednie i tylne lampy i wiele innych. Jelenia Góra, ul. Wiejska 80a/1

MERCEDES, 1988 r., zielona tapicerka, - 500 DM. Bolesławiec, tel. 0795/14-15

MERCEDES, 1994 r., C klasie: przedni reflektor bez kłosa - 80 zł, lewy kierunkowskaz pomarańczowy - 60 zł, tylna lewa lampa - 70 zł. Lubin, tel. 076/44-49-11, po 18 tej. Paweł

MERCEDES, 1994 r., C klasie: przedni reflektor bez kłosa - 80 zł, lewy kierunkowskaz pomarańczowy - 60 zł, tylna lewa lampa - 70 zł. Lubin, tel. 076/44-49-11, po 18 tej. Paweł

MERCEDES, 1994 r., C klasie: przedni reflektor bez kłosa - 80 zł, lewy kierunkowskaz pomarańczowy - 60 zł, tylna lewa lampa - 70 zł. Lubin, tel. 076/44-49-11, po 18 tej. Paweł

MERCEDES, 1994 r., C klasie: przedni reflektor bez kłosa - 80 zł, lewy kierunkowskaz pomarańczowy - 60 zł, tylna lewa lampa - 70 zł. Lubin, tel. 076/44-49-11, po 18 tej. Paweł

MERCEDES, 1994 r., C klasie: przedni reflektor bez kłosa - 80 zł, lewy kierunkowskaz pomarańczowy - 60 zł, tylna lewa lampa - 70 zł. Lubin, tel. 076/44-49-11, po 18 tej. Paweł

MERCEDES, 1994 r., C klasie: przedni reflektor bez kłosa - 80 zł, lewy kierunkowskaz pomarańczowy - 60 zł, tylna lewa lampa - 70 zł. Lubin, tel. 076/44-49-11, po 18 tej. Paweł

MERCEDES, 1994 r., C klasie: przedni reflektor bez kłosa - 80 zł, lewy kierunkowskaz pomarańczowy - 60 zł, tylna lewa lampa - 70 zł. Lubin, tel. 076/44-49-11, po 18 tej. Paweł

MERCEDES, 1994 r., C klasie: przedni reflektor bez kłosa - 80 zł, lewy kierunkowskaz pomarańczowy - 60 zł, tylna lewa lampa - 70 zł. Lubin, tel. 076/44-49-11, po 18 tej. Paweł

MERCEDES, 1994 r., C klasie: przedni reflektor bez kłosa - 80 zł, lewy kierunkowskaz pomarańczowy - 60 zł, tylna lewa lampa - 70 zł. Lubin, tel. 076/44-49-11, po 18 tej. Paweł

MERCEDES, 1994 r., C klasie: przedni reflektor bez kłosa - 80 zł, lewy kierunkowskaz pomarańczowy - 60 zł, tylna lewa lampa - 70 zł. Lubin, tel. 076/44-49-11, po 18 tej. Paweł

MERCEDES, 1994 r., C klasie: przedni reflektor bez kłosa - 80 zł, lewy kierunkowskaz pomarańczowy - 60 zł, tylna lewa lampa - 70 zł. Lubin, tel. 076/44-49-11, po 18 tej. Paweł

MERCEDES, 1994 r., C klasie: przedni reflektor bez kłosa - 80 zł, lewy kierunkowskaz pomarańczowy - 60 zł, tylna lewa lampa - 70 zł. Lubin, tel. 076/44-49-11, po 18 tej. Paweł

MERCEDES, 1994 r., C klasie: przedni reflektor bez kłosa - 80 zł, lewy kierunkowskaz pomarańczowy - 60 zł, tylna lewa lampa - 70 zł. Lubin, tel. 076/44-49-11, po 18 tej. Paweł

MERCEDES, 1994 r., C klasie: przedni reflektor bez kłosa - 80 zł, lewy kierunkowskaz pomarańczowy - 60 zł, tylna lewa lampa - 70 zł. Lubin, tel. 076/44-49-11, po 18 tej. Paweł

MERCEDES, 1994 r., C klasie: przedni reflektor bez kłosa - 80 zł, lewy kierunkowskaz pomarańczowy - 60 zł, tylna lewa lampa - 70 zł. Lubin, tel. 076/44-49-11, po 18 tej. Paweł

MERCEDES, 1994 r., C klasie: przedni reflektor bez kłosa - 80 zł, lewy kierunkowskaz pomarańczowy - 60 zł, tylna lewa lampa - 70 zł. Lubin, tel. 076/44-49-11, po 18 tej. Paweł

MERCEDES, 1994 r., C klasie: przedni reflektor bez kłosa - 80 zł, lewy kierunkowskaz pomarańczowy - 60 zł, tylna lewa lampa - 70 zł. Lubin, tel. 076/44-49-11, po 18 tej. Paweł

MERCEDES, 1994 r., C klasie: przedni reflektor bez kłosa - 80 zł, lewy kierunkowskaz pomarańczowy - 60 zł, tylna lewa lampa - 70 zł. Lubin, tel. 076/44-49-11, po 18 tej. Paweł

MERCEDES, 1994 r., C klasie: przedni reflektor bez kłosa - 80 zł, lewy kierunkowskaz pomarańczowy - 60 zł, tylna lewa lampa - 70 zł. Lubin, tel. 076/44-49-11, po 18 tej. Paweł

MERCEDES, 1994 r., C klasie: przedni reflektor bez kłosa - 80 zł, lewy kierunkowskaz pomarańczowy - 60 zł, tylna lewa lampa - 70 zł. Lubin, tel. 076/44-49-11, po 18 tej. Paweł

MERCEDES, 1994 r., C klasie: przedni reflektor bez kłosa - 80 zł, lewy kierunkowskaz pomarańczowy - 60 zł, tylna lewa lampa - 70 zł. Lubin, tel. 076/44-49-11, po 18 tej. Paweł

MERCEDES, 1994 r., C klasie: przedni reflektor bez kłosa - 80 zł, lewy kierunkowskaz pomarańczowy - 60 zł, tylna lewa lampa - 70 zł. Lubin, tel. 076/44-49-11, po 18 tej. Paweł

MERCEDES, 1994 r., C klasie: przedni reflektor bez kłosa - 80 zł, lewy kierunkowskaz pomarańczowy - 60 zł, tylna lewa lampa - 70 zł. Lubin, tel. 076/44-49-11, po 18 tej. Paweł

MERCEDES, 1994 r., C klasie: przedni reflektor bez kłosa - 80 zł, lewy kierunkowskaz pomarańczowy - 60 zł, tylna lewa lampa - 70 zł. Lubin, tel. 076/44-49-11, po 18 tej. Paweł

MERCEDES, 1994 r., C klasie: przedni reflektor bez kłosa - 80 zł, lewy kierunkowskaz pomarańczowy - 60 zł, tylna lewa lampa - 70 zł. Lubin, tel. 076/44-49-11, po 18 tej. Paweł

MERCEDES, 1994 r., C klasie: przedni reflektor bez kłosa - 80 zł, lewy kierunkowskaz pomarańczowy - 60 zł, tylna lewa lampa - 70 zł. Lubin, tel. 076/44-49-11, po 18 tej. Paweł

MERCEDES, 1994 r., C klasie: przedni reflektor bez kłosa - 80 zł, lewy kierunkowskaz pomarańczowy - 60 zł, tylna lewa lampa - 70 zł. Lubin, tel. 076/44-49-11, po 18 tej. Paweł

MERCEDES, 1994 r., C klasie: przedni reflektor bez kłosa - 80 zł, lewy kierunkowskaz pomarańczowy - 60 zł, tylna lewa lampa - 70 zł. Lubin, tel. 076/44-49-11, po 18 tej. Paweł

MERCEDES, 1994 r., C klasie: przedni reflektor bez kłosa - 80 zł, lewy kierunkowskaz pomarańczowy - 60 zł, tylna lewa lampa - 70 zł. Lubin, tel. 076/44-49-11, po 18 tej. Paweł

MERCEDES, 1994 r., C klasie: przedni reflektor bez kłosa - 80 zł, lewy kierunkowskaz pomarańczowy - 60 zł, tylna lewa lampa - 70 zł. Lubin, tel. 076/44-49-11, po 18 tej. Paweł

MERCEDES, 1994 r., C klasie: przedni reflektor bez kłosa - 80 zł, lewy kierunkowskaz pomarańczowy - 60 zł, tylna lewa lampa - 70 zł. Lubin, tel. 076/44-49-11, po 18 tej. Paweł

MERCEDES, 1994 r., C klasie: przedni reflektor bez kłosa - 80 zł, lewy kierunkowskaz pomarańczowy - 60 zł, tylna lewa lampa - 70 zł. Lubin, tel. 076/44-49-11, po 18 tej. Paweł

MERCEDES, 1994 r., C klasie: przedni reflektor bez kłosa - 80 zł, lewy kierunkowskaz pomarańczowy - 60 zł, tylna lewa lampa - 70 zł. Lubin, tel. 076/44-49-11, po 18 tej. Paweł

MERCEDES, 1994 r., C klasie: przedni reflektor bez kłosa - 80 zł, lewy kierunkowskaz pomarańczowy - 60 zł, tylna lewa lampa - 70 zł. Lubin, tel. 076/44-49-11, po 18 tej. Paweł

MERCEDES, 1994 r., C klasie: przedni reflektor bez kłosa - 80 zł, lewy kierunkowskaz pomarańczowy - 60 zł, tylna lewa lampa - 70 zł. Lubin, tel. 076/44-49-11, po 18 tej. Paweł

MERCEDES, 1994 r., C klasie: przedni reflektor bez kłosa - 80 zł, lewy kierunkowskaz pomarańczowy - 60 zł, tylna lewa lampa - 70 zł. Lubin, tel. 076/44-49-11, po 18 tej. Paweł

MERCEDES, 1994 r., C klasie: przedni reflektor bez kłosa - 80 zł, lewy kierunkowskaz pomarańczowy - 60 zł, tylna lewa lampa - 70 zł. Lubin, tel. 076/44-49-11, po 18 tej. Paweł

MERCEDES, 1994 r., C klasie: przedni reflektor bez kłosa - 80 zł, lewy kierunkowskaz pomarańczowy - 60 zł, tylna lewa lampa - 70 zł. Lubin, tel. 076/44-49-11, po 18 tej. Paweł

MERCEDES, 1994 r., C klasie: przedni reflektor bez kłosa - 80 zł, lewy kierunkowskaz pomarańczowy - 60 zł, tylna lewa lampa - 70 zł. Lubin, tel. 076/44-49-11, po 18 tej. Paweł

MERCEDES, 1994 r., C klasie: przedni reflektor bez kłosa - 80 zł, lewy kierunkowskaz pomarańczowy - 60 zł, tylna lewa lampa - 70 zł. Lubin, tel. 076/44-49-11, po 18 tej. Paweł

MERCEDES, 1994 r., C klasie: przedni reflektor bez kłosa - 80 zł, lewy kierunkowskaz pomarańczowy - 60 zł, tylna lewa lampa - 70 zł. Lubin, tel. 076/44-49-11, po 18 tej. Paweł

NOWE CZĘŚCI UŻYWANE

RENAULT · PEUGEOT · CITROËN

FRAN-POL

OP950343

Wrocław, ul. Kościuszki 181, tel. 72-46-58
Sosnowiec, ul. Sobieskiego 49, tel. 66-05-81 w. 30
Zapraszamy w godz. od 10 do 18, w sob. od 9 do 13

NYSA MIKROBUS. 1981 r., nadwozie oszkolone, z siedzeniami, stan dobry, do poprawy lakiermistrz. - 4.5 mln. Stanisław Pięćko, 49-200 Grodków, ul. Opolska 29

OLTCIT CLUB 11 RL. : różne części, tańdo. Trzebnica, tel. 12-16-07

OPEL. : aluminiowe felgi na 5 śrub. - 2.0 mln. Sławomir Koba, 54-072 Wrocław, ul. Dolnośląska 52/5

OPEL. 1600 ccm, diesel. : blok silnika, wał, tłoki, 4 biegiowa skrzynia i inne. Wrocław, tel. 25-26-81, wewn. 23, w godz. 8-15

OPEL. 1600 ccm, wirysk. : komputer (rozdzelnik paliwa), symbol AHXN EC, skrzynia biegów, drzwi prawe do modelu 3 drzwowy, tylna kłapa. Świba, tel. 0647/192-29, wieczorem

OPEL GSI. 1988 r., 148 tys. km, 2000 ccm, wirysk. OHC. : silnik z osprzętem + skrzynia (5), do Kadetta, Onegi lub Vectry. Wałbrzych, tel. 228-58

OPEL. 1991 r., instalacja gazowa prod. holenderskiej, używana, - 5.5 mln. Wschowa, tel. 065/40-19-73

OPEL ASCONA C. : listwy boczne ozdobne. Jeleń Laskowice, tel. 18-13-34

OPEL ASCONA. : tylny most. Świba, tel. 0647/192-29, wieczorem

OPEL ASCONA B. : tarcza sprzęgła + łożysko prowadzące wałka sprzęgłowe. Lubin, tel. 44-44-52

OPEL ASCONA B. : lampy przednie, atrapa, gaznik, tylne fotele i inne. Wałbrzych, tel. 074/41-09-93

OPEL CORSA. 1987 r., 80 tys. km, 1200 ccm, benzyna, sona, linkosprzętem, stan idealny - 1500 DEM, półosł długi - 5 mln, pompa hamulcowa, serwo, alternator. Wrocław, tel. 48-96-40 w godz. 9-11, 68-65-24 po 16

OPEL PRONTERA. 1994 r., przednia atrapa, czerwony metalic - 40 zł. Lubin, tel. 076/44-49-11, po 18-tej. Paweł

OPEL KADETT. : drzwi lewe - 0.55 mln (2 drzwowy), przednia maska - 0.5 mln, gaźnik - 0.45 mln, szybki tylne bozno - 0.2 mln/szt. Krzysztof Becla, 58-123 Chwałków 26/43, woj. wałbrzyskie

OPEL KADETT. : skrzynia biegów (5) - 5.0 mln. Miroszów, tel. 410

OPEL KADETT. : nowe sprzężenie przednie i tylne, komplet. - 1.5 mln. Wałbrzych, tel. 43-39-20

OPEL KADETT. : tylny zderzak, przednie prawe drzwi, wahacz, serwo, zawieszenie tylne, zbiornik paliwa i inne. Wałbrzych, tel. 228-58

OPEL KADETT. : różne części. Wrocław, tel. 493-659-1493-410

OPEL KADETT D. : różne części. Opole, tel. 077/74-75-15

OPEL KADETT. 1200 ccm. : skrzynia biegów 4 mln. Jelenia Góra, tel. 075/227-83

OPEL KADETT. : aluminiowe felgi z oponami 5.5", 9.0 mln. Wałbrzych, tel. 229-23

OPEL KADETT. 1300 ccm. : głowica, blok, tłoki, miska olejowa i 2 opony 175/13. - 2.5 mln. Jan Zawłaza, 57-311 Wojciechówce 48, gm. Kłodzko

OPEL KADETT. 1300 ccm. : skrzynia biegów. Wrocław, tel. 21-30-39

OPEL KADETT. 1978 r., 1200 ccm. : blok silnika, tylny most, uzbrojona głowica, aparat zapłonowy, skrzynia biegów do silników 1.5-1.9. Zabkowice Śląskie, tel. 154-113

OPEL KADETT. 1979/84 r., : fabrycznie nowe lampy i kierunkowskazy „Hella”. Wrocław, ul. Pl. Nankiera 7/5

OPEL KADETT. 1981/84 r., 1300 ccm, S. : gaznik GM Strasburg Varajet - 0.5 mln, 2 bozno szyby (trauma, uszczelka, 2 nakładki z tworzywa), osłona szyberdachu - 1 mln Wrocław, tel. 73-20-28

OPEL KADETT D. 1983 r., 1300 ccm, benzyna. : oryginalny hak holowniczy, 1.0 mln. Jelenia Góra, ul. Włajska 80a/1

OPEL KADETT. 1983 r., 1600 ccm, diesel. : doleśk + tarcza łożysko sprzęgła, + przeguby napędowe. Jelenia Góra, tel. 130-545

OPEL KADETT. 1984 r., 1600 ccm, diesel. : kompletny zbiornik paliwa, sprzęgło, skrzynia 4 biegowa, amorty zator przedni i tylny, pompa wiryskowa, olejowa, wodna. Wrocław, tel. 48-96-40 w godz. 9-11, 68-65-24 po 16

OPEL KADETT. 1988 r., : zderzak tylny. Wrocław, tel. 61-95-68

OPEL KADETT GSI. 1988 r., 148 tys. km, 2000 ccm, wirysk. : silnik + skrzynia biegów (5) + osprzęt i inne części. Wałbrzych, tel. 228-58

OPEL KADETT. 1988/89 r., 1800 ccm. : kpl. głowica z monocyklem, aparat zapłonowy, przekładnia kierownicza, nagrzewnica. Wrocław, tel. 63-47-67

OPEL KADETT. 1989 r., : szyberdach 1.5 mln, podsufitka z wyścieleciem na szyberdach 1.5 mln, szyba tylna lewa 0.7 mln. Wrocław, tel. 51-66-44

OPEL MANTA. 1979/80 r., : szyba przed. tył 1.2 tylna bozno, 1.0 mln. R. Gołębowski, 58-560 Jelenia Góra, ul. Cieplicka 42/5

OPEL MANTA. 1980 r., srebrny, : dach ze słupkami, pokrywa bagażnika, drzwi, tylna 4 bozno szyba, serwo, nagrzewnica, wał pedny, doleśk. Świdnica, tel. 52-10-52

OPEL OMEGA COMBI. : tylnie zawieszenie, tylna kłapa, lewy przedni błotnik, waska listwa, drzwi prawe przednie, plastik do oświetlenia tablicy. Wrocław, tel. 54-25-84, do godz. 16

OPEL OMEGA. : maska silnika. Szprotawa, tel. 068/76-23-98

OPEL OMEGA. 1989 r., 100 tys. km, 2000 ccm, benzyna. : silnik olejony 2500 zł, automatyczna skrzynia biegów 1500 zł, dach 1500 zł, progł, komplet siedzeń, plastik, blachy itd. Olsztyn, tel. 71-01-114, wieczorem

OPEL OMEGA COMBI. 1989 r., : tył nadwozia, przednie i tylne zawieszenie i wiele innych części. Legnica, tel. 076/50-60-77

OPEL OMEGA. 1994 r., : maska silnika, 3.5 mln. Międzyzdrza, tel. 0728/42-100

OPEL OMEGA. 1994 r., : lampy przednie, - 4.0 mln. Lubin, tel. 424-768

OPEL REKORD. 1800 ccm. : głowica silnika, - 1.3 mln. Kłodzko, tel. 44-61, po 20-tej

OPEL REKORD. : kłapa silnika i bagażnika. Zenon Florek, Wrocław, ul. Krepicka 69/2

OPEL REKORD. : lampy (kpl.). Zenon Florek, Wrocław, ul. Krepicka 69/2

OPEL REKORD. : tylny most, przednie zawieszenie, kpl. drzwi. Zenon Florek, Wrocław, ul. Krepicka 69/2

OPEL REKORD. 2300 ccm, diesel. : tylny most, - 6.0 mln. Nowa Sól, tel. 0688/78-392, po 20-tej

OPEL REKORD. 2000 ccm. 1. : silnik na części. Świba 93, tel. 0647/192-29, wieczorem

OPEL REKORD. : skrzynia biegów oraz rozrusznik, - 1.0 mln. Prochowice, tel. 584-345

OPEL REKORD. : nowe amortyzatory przednie (78r.) - 100 zł, przednia lampa (82r.) - 30 zł. Legnica, tel. 56-35-80

OPEL REKORD. 1978 r., : silnik do remontu, skrzynia automat, polska dokumentacja, - 4.0 mln. Jelenia Góra, woj. wałbrzyskie, tel. 074/155-79

OPEL REKORD. 1982 r., : przednie i tylne zawieszenie kpl. + wał pedny, kierownica, tylny most. Świdnica, tel. 074/53-14-08, po godz. 20

OPONY ZIMOWE. 165/13 (2 szt.), zachodnie, stan b. dobry, - 0.6 mln. Wałbrzych, tel. 41-63-33

PEUGEOT BUS. : skrzynia biegów. Adrian Krysiński, 57-300 Kłodzko, ul. Armii Krajowej 31/2

PEUGEOT. 1989 r., 1200 ccm, benzyna. : silnik na części, - 1.1 mln. Polkowice, ul. Kmicica 14/3

PEUGEOT 106. : zderzak przedni, pokrywa silnika, szyby. Świba, tel. 0647/192-29, wieczorem

OPONY UŻYWANE

205/50*15, 205/55*15, 195/65*15, 215/45*2R17, 205/60*15, 235/60*16,

OPONY TERENOWE

640X13, 640X15, 725X13, OPONY DO AUT TERENOWYCH 195X15, 215X15, Wrocław, tel. 72-16-85

OP950783

PEUGEOT 205. : różne części. Borkowice 28, k. Żmigrodu

PEUGEOT 205. : tylny zderzak - 1.5 mln, przednia prawa lampa - 0.5 mln, tylne lampy - po 0.4 mln, komputer do 1.9 - 4.5 mln. Wrocław, tel. 57-97-64

PEUGEOT 205. 1800 ccm, diesel. : silnik w dobrym stanie bez wałka rozrządu. Wrocław, tel. 25-47-65

PEUGEOT 205. 1986 r., 1800 ccm, diesel. : silnik bez wałka rozrządu, - 6.0 mln. Jelenia Góra, tel. 42-652

PEUGEOT 205. 1993 r., 3 drzwowy: przednie fotele, - 3.0 mln. Wrocław, tel. 61-78-42

PEUGEOT 305. 1982 r., : chłodnica międziana, - 0.8 mln. Wrocław, tel. 51-91-93, po godz. 18

PEUGEOT 309. : tylna kłapa bez szyby, - 0.6 mln. Wrocław, tel. 67-82-16

PEUGEOT 309. 1988 r., 1580 ccm, benzyna. : maska, zderzaki, nadkolka, komputer, błotniki tylne, tapicierka, słupki, drzwi i dużo innych. Polkowice, tel. 076/45-19-04

PEUGEOT 309. 1992 r., 5 drzwowy: tylny prawy drzwi (częściowo uszkodzone poszyte) - 0.4 mln. Istwa oddział szeroka na lewe tylne drzwi (nowe) - 0.6 mln. Wrocław, ul. Orzechowa 36/8

PEUGEOT 405. : zawieszanie przednie, zbiornik paliwa, podłuznice, komputer Bosch, katalizator, pompa paliwa i inne części. Wrocław, tel. 63-90-44, w godz. 8-15

PEUGEOT 405. : szyby do wszystkich drzwi. Wrocław, tel. 55-65-33

PEUGEOT 405. : aluminiowe felgi z oponami, stan b. dobry, - 12.5 mln. Gromadka, tel. 076/172-073

PEUGEOT 405. : zderzak tylny, lampa tylna prawa, nakładka plastikowa, tylna. Wrocław, tel. 72-84-62

PEUGEOT 405. 1993 r., 1905 ccm, turbo D. : chłodnica intercooler, zderzak przedni, wzmocnienie czolowe i wiele innych. Polkowice, tel. 076/45-19-04

PEUGEOT 5. 2500 ccm, diesel. : silnik + rozrusznik. Wrocław, tel. 63-60-62

PEUGEOT 504. 1980 r., 2100 ccm, diesel. : skrzynia biegów, rozrusznik, zawieszanie, drzwi, błotniki i wiele innych. Polkowice, tel. 076/45-19-04

PEUGEOT 505. 1988 r., 47 tys. km, 2000 ccm, wirysk. : silnik z osprzętem, automat, - 8.0 mln. Legnica, tel. 56-20-15

PEUGEOT J 9. 1983 r., 90 tys. km, 2500 ccm, diesel. : silnik z pełnym osprzętem, stan dobry, półosie z przegubami, rozrusznik, - 15.0 mln. K. Koryk, 58-500 Jelenia Góra, ul. Drzymały 6/4

PEUGEOT J5. 2500 ccm, diesel. : silnik bez osprzętu, - 10.0 mln. Oleśnica, tel. 14-45-21

PEUGEOT 604. RENAULT 30. 1979 r., 140 tys. km, 2800 ccm, benzyna, VO-LVO 244 : kpl. silnik + skrzynia biegów z osprzętem, - 4.0 mln. Wrocław, tel. 67-25-50, po godz. 16

POLONEZ. : używany mechanizm kierowniczy - 0.8 mln, używany dach ze słupkami - 0.4 mln, nagrzewnica z obudową (używana) - 0.4 mln. Cudecki, 51-180 Wrocław - Widawa, ul. Grawerska 92

POLONEZ. : bagażnik dachowy, aluminiowy, nowy, + części silnika, zawieszanie i kola. Wrocław, tel. 25-44-78

POLONEZ. : silownik, zacisk tylny (nowy), szyba przednia i tylna oraz inne, - 3.0 mln. Wrocław, ul. Koszarowa 80/9

POLONEZ. : pokrywa przednia. Obornik Śląskie, tel. 10-24-60

POLONEZ. : opony Rekord 165*13, zamienić na 165*13, z Debley. Wrocław, tel. 67-30-16

POLONEZ. : pokrowiec ze skór owczych, czarno-żółte, nowe, - 2.5 mln. Lubin, tel. 42-72-44

POLONEZ. : pnszyca przednich drzwi, lewy i prawy. Z. Czarna, 46-100 Namysłów, ul. Pl. Wolności 1d/7

POLONEZ. : zestaw naprawczy (1-szlif), - 0.8 mln. Prochowice, tel. 584-345

POLONEZ. : aluminiowe felgi, nowe (4 szt.), - 7.5 mln. Wrocław, tel. 51-25-81, do godz. 16

POLONEZ. 1980 r., jasny orzech, : nadwozie nieuzbrojone, stan dobry, do małego remontu, oryginalny lakier, - 5.0 mln. Zbigniew Kosiński, 59-960 Górzyszków 74/b/8, gm. Nowogrodzice, woj. jeleniogórskie

POLONEZ. 1985 r., : nowy lewy błotnik, 2 tylne błotniki, tylna ścianka, 2 tylne lampy, nowe halogeny. Wrocław, tel. 62-16-80

POLONEZ. 1988 r., : skrzynia biegów 7/5, kpl. siedzeń, welur (brąz), - 4.5 mln. Kędzierzyn-Koźle, tel. 83-62-19

POLONEZ CARO COMBI. : pokrywa bagażnika z laminatu (kpl.), - 7.0 mln. Wrocław, tel. 25-36-23

PLANDEKI, PŁACHTY ŻNIWNE -NOWE I NAPRAWA - VAT

Władysław Gusta 56-420 Bierutów ul. Konopnickiej 27 tel. 14-65-66

OP950934

POLONEZ CARO. 1992 r., : karoseria do malowania, - 29.0 mln. Lubin, tel. 44-45-31

POLONEZ TRUCK. : maska i nadbudówka Marex ze schowkiem. Wrocław, tel. 61-85-55

POLONEZ TRUCK. : skrzynia ładunkowa (2 m), nowe burty, zamki, podłoga, kolor biały, - 6.5 mln. Wrocław, tel. 376-17, po godz. 18

POLONEZ, FIAT 125p. : silnik po remoncie, gwarancja. Wrocław, tel. 57-27-62

POMPA WIRYSKOWA. 1993 r., turbo D, prod. japońskiej. Paweł Majkrzak, 58-262 Rudnica 33, gm. Stoglowice, woj. wałbrzyskie

PRZYCZEPA CAMPING N 126. : szyby bozno i inne drobne części. Wrocław, tel. 21-44-87, ranok lub wieczorem

PRZYCZEPA SANOK. 4.5 tony: plan-deka z palakami (kpl.), - 4.0 mln. Wrocław, tel. 25-91-95

RENAULT. 1600 ccm. : skrzynia biegów. Zenon Florek, Wrocław, ul. Krepicka 69/2

RENAULT. 1600 ccm. : silnik z osprzętem. Zenon Florek, Wrocław, ul. Krepicka 69/2

RENAULT. 147 tys. km. 2068 ccm. : silnik z osprzętem - 17 mln zł, skrzynia biegów - 4.5 mln. Zielona Góra, tel. 208-739

RENAULT 11. : siedzenia tylne, kolyśka pod silnik, przelączniki światła i wyderaczek. Jerzy Szulc, 50-033 Wrocław, ul. Pilsudskiego 24/1

RENAULT 11. 1988 r., 2 drzwowy: zderzak tylny, tylna kanapa z szyba, Jan Herman, 57-300 Kłodzko, ul. Kromera 1

RENAULT 18. : skrzynia biegów (5), Szprotawa, tel. 068/76-23-08

RENAULT 19. : tylna osł. - 1.5 mln. Jawor, tel. 076/70-32-55

RENAULT 19. 1900 ccm, diesel. : głowica, błotniki, zderzak przedni. Polkowice, tel. 076/45-19-04

RENAULT 19. 1994 r., : przedni zderzak, spoiler pod zderzak, z wejściem na halogeny, oryginalny prod. francuskiej - 50 zł. Lubin, tel. 076/44-49-11, po 18-tej. Paweł

RENAULT 19/ TRAFIC. : nowa chłodnica - 3.5 mln, belka pod silnik z wahaczami i drążkiem stabilizacyjnym - 10 mln. Oleśnica, tel. 14-45-21

RENAULT 19/21. 1721 ccm, benzyna. : silnik bez głowicy, - 7.0 mln. Polkowice, tel. 076/45-19-04

RENAULT 21. : prawy błotnik. Nysa, tel. 077/358-139

RENAULT 25. : nowa tylna szyba, - 3.5 mln. B. Puszczarz, 59-525 Zaple 49, gm. Pielgrzymka, woj. legnickie

RENAULT 5. : półoski, przeguby, łożyska. Wrocław, tel. 25-58-65

RENAULT 5. 1983 r., : nagrzewnica + dmuchawa - 0.6 mln. Wałbrzych, tel. 41-63-33

RENAULT 5. 1983 r., : skrzynia biegów (4). Jelenia Góra, tel. 512-97

RENAULT 5. 1986 r., : silnik diesel z małym przebiegiem, skrzynia biegów, kola, udokumentowane pochodzenie. Wrocław, tel. 40-05-01

RENAULT Clio. 1992 r., 1400 ccm. : kpl. silnik - 1.000 DM. Międzyzdrza, tel. 0728/40-940

RENAULT FUEGO. : duży wybór części. W. Szczepaniak, 58-304 Wałbrzych, ul. Andersa 102 (Biały Kamień)

RENAULT TRAFIC. : oryginalny bagażnik na dach, - 3.0 mln. Mirków, woj. wrocławskie, tel. 15-20-50

RENAULT TRAFIC. 1700 ccm, benzyna, nowy typ: chłodnica z wiatrakami, półos napędowa i nowe zawory wydechu. Wałbrzych, tel. 41-44-10

ROBUR. benzyna. : silnik po remoncie kapitalnym - 8.5 mln i inne części. Ścinawa, tel. 076/436-696

ROBUR. benzyna. : części do silnika, - 5.0 mln. Kłodzko, tel. 23-18, wewn. 32

ROBUR. benzyna. : silnik „na chodzie”, - 7.0 mln. Władysław Pablich, 57-223 Głęboka 12

ROVER. 2500 ccm, diesel. : silnik z 3-biegową skrzynią, przystosowany do Nysy lub Żuka, - 7.5 mln. Lubin, tel. 076/46-50-27

RUROWE ZABEZPIECZENIE. przodu karoserii samochodowej, czarne, di. 1.92 m. - 2.0 mln. Wrocław, tel. 51-75-12

SEAT. 1200 ccm. : nowy silnik - cena 31 mln, nie używany kompl. blok do SEATA i FIATA, poj. 900 ccm - cena 15.5 mln. Wrocław, tel. 57-88-64

FIRMA AUTO-DOM

AUTO SZYBY
export import

Tel. (0-65) 29-03-93
Leszno, ul. Ks. Kordeckiego 4
Sprzedaż i montaż szyb
do samochodów zachodnich
Gielda Lubin SEKTOR A-B
OP950875

SEAT IBIZA, 34 tys. km, benzyna, silnik system Porsche, pełna dokumentacja. Opole, tel. 56-30-83

SEAT IBIZA, TOLEDO, aluminiowe felgi (nowe, 4 szt.), - 7.5 mln. Wrocław, tel. 51-25-81, do godz. 16

SEAT RONDA, drzwi, pokrywa bagażnika, elementy zawieszania, osprzęt silnika. Wrocław, tel. 21-86-23, po godz. 19

SILNIK C-1200, 6 cylindrowy, do remontu, - 20.0 mln. Paczków, woj. opolskie, tel. 077/317-174

SILNIK C-360 SP PERKINS, 1990 r., 20 tys. km, 2500 ccm, diesel, z osprzętem, skrzynia biegów, flansza, wał napędowy, stan b. dobry, nadaje się do Żuka, Nysy, Tarpana, - 12.5 mln. Żdż. Gielenczy, 59-615 Nowogrodzkie, Parzyce 53, woj. Jeleniogórskie

SILNIK D-110, prod. rumuńskiej, - 20.0 mln. Ścinawa, tel. 076/436-696

SILNIK PERKINS 3B, po naprawie głównej, do Żuka, Tarpana, Uaza, - 15.0 mln. Stronie Śląskie, tel. 072/141-572

SILNIK RS. 2, cylindrowy, wysokoprężny, technicznie sprawny, - 10.0 mln. St. Górecki, 55-028 Mrozów, ul. Chrobrego 34a

SILNIK SW-400, pompa wtryskowa, wał korbowy nominalny, wałek rozrządu, klawiatura, zawory, pompa olejowa, silownik wyrotu wysoki 38 cm, 5 segmentów. Wrocław, tel. 24-65-43

SILNIK SW-400, po remoncie, - 12.0 mln. Legnica, tel. 076/22-122

SILNIK SW-400, nowy, do kombajnu, - 30.0 mln. Żórawina, tel. 273

SILNIK SW-680 TURBO, nowe kpl. wtryskiwacze (12 szt.) i końcówki wtryskiwaczy. Wrocław, tel. 19-77-74, po 16-tej

SILOWNIK WYWROTU, nowy, niemiecki, rozdzielacz do hydrauliki, filtr do hydrauliki. Wrocław, tel. 24-65-43

SKODA 100S, obblachowanie i inne części. Zenon Florek, Wrocław, ul. Krepicka 69/2

SKODA 100 S, tylna szyba - 0.5 mln. Lubin, tel. 42-53-13

SKODA 100-105, łożyska kół (kpl., nowe), - 0.8 mln. Wrocław, tel. 51-91-93, po godz. 18

SKODA 120, 4 pary drzwi, podłoga, tył samochodu z szyba, kpl. napęd tylny, nowe, tanto. Lubin, tel. 42-85-87

SKODA 105, tylna siłanka. Wrocław, tel. 22-21-13, po godz. 13

SKODA 100, tylny lewy błotnik. Wrocław, tel. 22-21-13, po godz. 13

SKODA 130, nowy wał korbowy, - 3.5 mln. Kazimierz Karpiński, 50-521 Wrocław, ul. Łódzka 47/7

SKODA 105, 2 nowe teleskopy, stare półoski z piastami i wahaczami, 5 depek 14 x 155, M. Domaracki, 58-262 Ostroszowice, gm. Dzierżoniów, ul. Bielawska 36

SKODA 105, 1983 r., acianka tylna - 0.3 mln, lampa przednia lewa z rama - 0.3 mln, hak - 0.5 mln. Wrocław, tel. 51-66-44

SKODA 105, 120, 125, aparat zapłonowy, łańcuch rozrządu, wał korbowy, reflektor, zestaw naprawczy, błotnik przedni, atrapa. Wrocław, tel. 73-31-57

SKODA 105-120L, przedni wahacz górny i dolny (kpl.), drążki kierownicze (kpl.), tuleja gumowo-metalowa tylnego wahacza, pompa wodna, sprężyny (pród i tył), szczęki hamulcowe (kpl.), tarcza koła (pród), nowe, czeskie. Wrocław, tel. 62-47-34

SKODA 105/120, silnik po remoncie, bez głowicy, z gwarancją - 470 zł, zestaw naprawczy silnika - 180 zł, szyby, blachy i inne, nowe i używane. Lubin, tel. 42-28-25

SKODA FAVORIT, 1300 ccm, uzbrojony silnik, pełna dokumentacja, wzmocniony, + rozrusznik. Kamienna Góra, tel. 52-48

SKODA FAVORIT, wzmocnienie prawe przednie, prawe z podłużnicą, przednia belka, tylny zderzak, szyby i lampy tylne, przednie i tylne amortyzatory, kpl. zamki, stacyjka, korek paliwa, pasy bezwł. przednie, teleskopy, tylne klapy i inne. Kamienna Góra, tel. 52-48

SKODA FAVORIT, gaźnik „Pierburg”, aparat zapłonowy, kpl. filtrów węglowych, - 4.5 mln. Wschowa, tel. 065/40-12-93

SKODA FAVORIT 136L, 1990 r., różne części, - 6.5 mln. Jelcz-Laskowice, tel. 18-13-31

SKODA FAVORIT, 1992 r., elementy przedniego zawieszania, amortyzatory tylne, bębny, tylne lewe drzwi i inne. Wałbrzych, tel. 228-58

SKODA RTO, chłodnica wody, miska olejowa, pompa wtryskowa, resory, wszystko nowe. Wrocław, tel. 19-77-74, po 16-tej

SKRZYNIE BIEGÓW, Opel Ascona B, Rekord, Kadett 1.3, Senator, Subaru Leone 1.6, Rex 700 ccm. Świba, tel. 0647/192-29, wieczorem

STAR, biała, nowa owiewka, uniwersalna, - 4.0 mln. Wrocław, tel. 44-12-00

STAR, 4 koła (felgi z oponami do wymiany), cena 0.5 mln/szt. Radwanice, k. Wrocławia, tel. 11-76-78

STAR, silnik SW-400 i tylny most, - 15.0 mln. Lubin, tel. 46-86-06 lub 44-59-20

STAR 200, SW-400: nowy docisk sprzęgła, - 1.5 mln. Chojnów, tel. 076/18-63-17

STAR 200, skrzynia biegów, wałek rozrządu, rozrusznik po regeneracji, docisk sprzęgła, tarcza sprzęgła i inne. Wrocław, tel. 73-76-88

STAR 200, plandeka, chłodnica, pompa wodna, pompa hamulcowa, docisk sprzęgła, półos tylna, piasta przednia. Wrocław, tel. 57-26-48

STAR 200, zawieszanie silnika i skrzyni biegów, rama wyrotki, zbiornik paliwa, kabina kpl. - 2.5 mln. szyba przednia, felgi. Wrocław, tel. 49-37-74

STAR 200, silnik, skrzynia biegów - 33 mln, waly kpl. - 5 mln, tylny most z resorami i siłownikami - 10 mln, przednie zawieszanie z resorami - 4 mln. Lubin, tel. 42-51-30, grzeźnościowy

STAR 200, plandeka z palakami (kpl.), - 6.0 mln. Wrocław, tel. 25-91-95

STAR 200, silnik, skrzynia biegów, tylny most, waly, zawory pneumatyczne, siłowniki, przystawka do wyrotki, kabina (nowy typ) oraz długa rama. Wrocław, tel. 44-69-94

STAR 200, skrzynia biegów, - 8.0 mln. Jelenia Góra, tel. 075/512-89

STAR 28, docisk sprzęgła, pompa paliwa, prądnicę, cylinderki, szczęki ham., obejma hamulca ręcznego i inne, tanto. Świeradów Zdrój, woj. Jeleniogórskie, tel. 16-511

STAR 28, chłodnica, nowa, - 2.5 mln. Wrocław, tel. 21-76-86

STAR 28 W, wał wyrotki - 1 mln, skrzynia biegów z pompa - 2 mln. Lubin, tel. 42-51-30, grzeźnościowy

STAR 28, diesel, wszystkie części, nowe i używane. Bystrzyca Kłodzka, tel. 072/112-904, po 16-tej

STAR 28, 29, plandeka - 6 mln, 2 kpl. koła z oponami 825x20 - 6 mln. Polkowice, tel. 47-90-32

STAR A-28, tylny most, skrzynia biegów, waly, pompa wtryskowa, rozrusznik, chłodnica, zbiornik paliwa i powietrza, głowka mostu. Wrocław, tel. 49-37-74

STOJAK POD SILNIK SW 400, Leyland, oryginalny, - 0.3 mln. Jelenia Góra, tel. 502-56

SUBARU LEONE, REX, LANK, TOURISMO: półosie, pompy wodne, skrzynie biegów, rozruszniki, felgi. Świba 93, tel. 0647/192-29, wieczorem

SYRENA 105, nowe obblachowanie. R. Husak, 46-100 Namysłów, ul. Okrzei 4

SZYBY: Fiat 127, VW Polo, Derby, Renault 9, 11, Subaru Sedan z 83r, Talbot Horizon, Solara, Mercedes 115, Świba, tel. 0647/192-29, wieczorem

TALBOT HORIZON, lampy tylne, koło kierownicze, gaźnik, chłodnica, aparat zapłonowy. Wrocław, tel. 13-86-13

TALBOT HORIZON, 1984 r., kpl. drzwi z szybami, - 2.5 mln. Jawor, woj. legnickie, tel. 70-33-22, po godz. 20

TALBOT SOLARA, HORIZON, blacharka, lampy, szyby i inne. Świba 93, tel. 0647/192-29, wieczorem

TALBOT TAGORA, 2000 ccm, benzyna, silnik i skrzynia z tylnym mostem, rozrusznik do-2200 ccm. St. Wiktoria, 58-305 Wałbrzych, ul. 1. Maja 164a/1

TATRA 815, pompa wtryskowa 10-sekcyjna i kpl. przednich półosi, nowe. Wrocław, tel. 19-77-74, po 16-tej

TATRA T 803 C, 1961 r., silnik V8, przebieg 160 mg, chłodzony powietrzem, stan idealny, - 10.0 mln. H. Gąsior, 57-441 Bożków 115, gm. Nowa Ruda, woj. wałbrzyskie

TAWRIJA, nowa głowica i przekładnia kierownicza, - 4.6 mln. Kazimierz Karpiński, 50-521 Wrocław, ul. Łódzka 47/7

TOYOTA 1983/87 r., hak hol., - 2.5 mln, końcówki drążków kier., - 0.5 mln. Jelenia Góra, tel. 265-44

TOYOTA CAMRY, 1986 r., 24 tys. km, 1800 ccm, benzyna, silnik wymieniony w 91r, stan b. dobry, bez osprzętu, w tym (silnik, głowica, korektor ssacy i wydechowy, plasty kół, tarcze hamulcowe, - 2.5 mln. Fryderyk Ziobroń, 55-200 Oława, ul. Lipowa 40a

TOYOTA CARINA II, 1986 r., 110 tys. km, 1974 ccm, diesel, drzwi prawe, pokrywa tylna, część elektryczna, zawieszanie tylne oprócz teleskopów, dokumenty na silnik, pompa wtryskowa, pompa sprzęgła, docisk, tarcza i inne części. R. Rygiel, 57-451 Świerki, Bartnica 71, gm. Nowa Ruda, woj. wałbrzyskie

TOYOTA CARINA, 1988/92 r., 1600 ccm, benzyna, belka przedniego zawieszania, sprężyna, aluminiowe felgi 5 otworowe (3 sztuki), Radwanice, k. Wrocławia, tel. 11-70-33

TOYOTA CARINA II, 1989 r., obciąża prawych przednich drzwi (tapicerka), Świeradów Zdrój, woj. Jeleniogórskie, tel. 16-511

TOYOTA CARINA II, 1991 r., lampa lewa tylna, - 1.0 mln. Lubin, tel. 076/44-45-29

TOYOTA SUPRA, 1991 r., 3000 ccm, turbo, kpl. silnik i wiele innych części, - 25.0 mln. Bolesławiec, tel. 36-84, w godz. 10-18

TRABANT 601, przebieg kinetyczny (nowy), - 0.2 mln. Wrocław, tel. 62-47-34

VOLVO, zestaw naprawczy, szyby (kpl.), Zenon Florek, Wrocław, ul. Krepicka 69/2

VOLVO, zwykłe felgi na 5 śrub, 4 szt., - 0.4 mln. Wałbrzych, ul. Niepodległości 53/1

VOLVO 340, różne części. Wrocław, tel. 44-17-29, 63-53-48

VOLVO 343, 1980 r., nadwozie, skrzynia biegów /4/, układ kierowniczy, zawieszanie, szyby i inne części. Wrocław, tel. 24-65-43

VW, pas szelkowy lotniczy z napinaczem, czarny z złotymi napisami, nowy - tanto, deska z zestawem kolumn samochodowych, białych. Wrocław, tel. 57-52-20

Decart
DĘBICA

PUNKT SERWISOWY
SPRZEDAŻ I WYMIANA
OGUMIENIA TC DĘBICA
WROCLAW
ul. Paczkowska 26
tel. (071) 67-20-69

NIEODPŁATNA WYMIANA OPON!
FACHOWA OBSŁUGA!
OP950786

VW, 2 boczne szyby przedziału towarowego (tylne). Szewce, k. Wrocławia, tel. 10-71-40

VW BUS, „ogórek”: skrzynia biegów, szyba czołowa, półoski, sprzęgło, rozrusznik, alternator i hak holowniczy. Jelenia Góra, tel. 216-40

VW, prawie wszystkie części silników boxer 1200, 1300, 1500 i 1600 ccm, prądnicę, sprzęgła, dociski. A. Domaracki, 57-220 Ziębice, ul. Piaskowa 7

VW, półosie (Passat), teleskopy (Golf), głowice, szyba przednia (Golf). Wrocław, tel. 21-30-39

VW, 1100 ccm, silnik ocłony, - 7.0 mln. Oława, tel. 344-29

VW, 90 tys. km, 1100 ccm, silnik (seria AB), ocłony, - 7.0 mln. Świba, tel. 0647/192-29, wieczorem

VW, 1600 ccm, diesel, silnik. Wrocław, tel. 57-09-21

VW, 1983 r., 1300 ccm, benzyna, głowica. Jelenia Góra, tel. 512-97

SERWIS - SKLEP VW
TRANSPORTER, BUS, GARBUS, LT
CAŁKOWITA DIAGNOSTYKA
SKUP I SPRZEDAŻ używanych części od A do Z
Wrocław, ul. Krzemieniecka 5 i 7a (dawna Ostrowskiego)
Wieczorek & Baczowski, tel. 57-49-94
OC940048

VW BUS, 1986 r., prawe lustro - 0.6 mln. Wałbrzych, tel. 41-63-33

VW „OGÓREK” BUS, skrzynia biegów - 4 mln, przednie zawieszanie - 4.5 mln, serwo z pompa - 1.2 mln, silnik 1600 ccm boxer - 8 mln oraz inne części. Milcz, tel. 0728/41-321

VW 253 BUS, błotnik prawy tył, - 1.5 mln. Ewa Majaska, 58-500 Jelenia Góra, ul. Malczewskiego 16/13

VW CORRADO, tylny zderzak - 100 zł. Wrocław, tel. 22-61-53, po 18-tej

VW DERBY, dużo części. Wrocław, tel. 25-25-30

VW DERBY, 1981 r., 115 tys. km, 1300 ccm, benzyna, silnik po wymianie (od VW Golfa), kpl., z osprzętem i skrzynia biegów (poprawczona), + kpl. innych części po demontażu całości. Fryderyk Ziobroń, 55-200 Oława, ul. Lipowa 40a

VW GARBUS, 1600 ccm, silnik z dokumentami, nowe głowice, komplety naprawcze, błotniki i inne. Wrocław, tel. 22-77-24

VW GARBUS, szyby (piaska i panoramiczna), gaźnik, głowice do 1.3 AB, szybkościomierz, błotniki, przednie lampy i inne. Wałbrzych, tel. 228-58

VW GOLF I, tylna półka, tylne nakładki na błotniki, atrapa zwykła (2 szt.), pompa wtryskowa 1.6 D, bębny + szczęki (prawie nowe), felgi stalowe, piny. Wrocław, tel. 63-89-35, w godz. 21-22

KOPARKI, ŁADOWARKI, HDS HYDRO-SERWIS
prowadzimy naprawy:
pomp, siłowników, rozdzielaczy dowolnego producenta, (pompy Bumar - Waryński na wymianę).
Wykonujemy kompleksowe remonty maszyn budowlanych i innych o napędzie hydraulicznym.
Serwis sprzętu, gwarancja, faktury VAT.
Hydro-Serwis, 52-318 Wrocław, ul. Supińskiego 3
tel. (0-71) 611-241 w.348
OP950889

VW GOLF II, bębny + szczęki hamulcowe (prawie nowe), fotele przednie, piny. Wrocław, tel. 63-89-35, w godz. 21-22

VW GOLF I, drzwi (model 4 drzwiowy), tapicerka drzwi, szyby, zderzak plastikowy tylny, tylne lampy, boczki tylnej półki, deska rozdzielcza, felgi, kierownica, dźwignia hamulca ręcznego + osłonka i inne drobne części, tanto. Legnica, tel. 54-16-58, wieczorem

VW GOLF, 600 ccm, kpl. silnik ze skrzynią biegów, stan b. dobry, - 6 mln oraz śledzenia, koła i inne. K. Szela, 57-410 Ścinawa Średnia, gm. Radków, ul. Konopnickiej 30/4

VW GOLF II, kierownica, - 0.9 mln. Wałbrzych, ul. Głuska 14/5

VW GOLF I, 1600 ccm, reflektory, lampy, skrzynia biegów (4), nagrzewnica, kierownica i inne. Jelenia Góra, tel. 245-07

felgi i resory
Żuk i Lublin - części

Fabryka Samochodów „Lublin”
felgi i resory do samochodów osobowych

Agroma Ltd
Wrocław

Wrocław
ul. Wyścigowa 58, tel. 67 50 91

Wrocław
ul. Leśna 14, tel. 421

Żabkowice Śl.
ul. Wrocławska 44, tel. 15 15 96

VW GOLF I, benzyna, części z rozbiórki - cienne szyby, granatowa tapicerka, silniki 1.1 i 1.3, skrzynia (4), kpl. nagrzewnica, przednie i tylne kolumny, zeatski, zwrotnice, wahacze, przednia i tylna pokrywa i inne. Jelenia Góra, tel. 501-42

VW GOLF, drzwi przednie prawe - 0.35 mln (2 drzwiowy). Krzysztof Becla, 58-123 Chwałków 26/13, woj. wałbrzyskie

VW GOLF I, 1600 ccm, 5 biegowa skrzynia, - 4.5 mln. Sobótka, tel. 16-22-52

VW GOLF II, uszczelka tylnej szyby. Wrocław, tel. 67-82-16

VW GOLF II, kpl. śledzenia do GTI, tapicerka do 2 drzwiowego. Świdnica, tel. 074/53-19-28 i 52-43-11

VW GOLF III, antena teleskopowa oryginalna, nowa, tanto. Oława, tel. 13-00-22, do godz. 17

VW GOLF I, tylne amortyzatory, szerekie felgi (2 sztuki). Sławomir Koba, 54-072 Wrocław, ul. Dolnobrzeska 52/5

VW GOLF II, 1600 ccm, turbo D, nowy pasek rozrządu - 0.25 mln, instrukcja obsługi i naprawy (nowa) - 0.15 mln, atrapa przednia na podwójne lampy hal. - 0.2 mln. Wrocław, ul. Działkowa 28/8

VW GOLF, 1500 ccm, diesel, silnik niekompletny z udokumentowanym pochodzeniem. Złotoryja, tel. 784-782

VW GOLF II, skrzynia 4-biegowa, - 3.5 mln. Ścinawa, woj. legnickie, tel. 076/436-319

VW GOLF, chłodnica, 0.5 mln. Lubin, tel. 076/44-77-93

VW GOLF, 1978 r., 1500 ccm, diesel, lekko uszkodzony blok, głowica, waly, panewki, tioki, całość z papierami, - 6.0 mln. Legnica, tel. 076/54-16-25, wieczorem

VW GOLF, 1979 r., 153 tys. km, 1100 ccm, silnik z osprzętem, chłodnica, skrzynia biegów z nową tarczą sprzęgła, pełna dokumentacja, - 6.0 mln. Wrocław, ul. Zakopiańska 28 a

VW GOLF, 1980 r., 150 tys. km, 1100 ccm, silnik, „na chodzie”, na części, bez prawa rejestracji, - 2.0 mln. Brzeg, tel. 077/16-43-13

VW GOLF, 1980 r., kolumna McPherson, - 0.3 mln. Wałbrzych, ul. Niepodległości 53/1

VW GOLF, 1981 r., dach, drzwi lewe (kpl.), tylne klapy, głowice do 1100 ccm benzyna - 3.5 mln, serwo - 1.5 mln, pompa wspomagania, nagrzewnica, szczęki, kolumna McPhersona - 1.5 mln, szyba tylna, bębny, amortyzatory przednie. Wrocław, tel. 48-96-40 w godz. 9-11, 68-65-24 po 16

VW GOLF, 1982 r., 100 tys. km, 1600 ccm, kpl. silniki (3 szt.), Henryk Burzyński, Środa Śląska, ul. Legnicka 11/7

VW, AUDI
części samochodowe - używane -
Z.H.U. „AGNES”
Wrocław, tel. 72-55-11
ul. Traugutta 45
OP950897

VW GOLF II, 1985 r., 1600 ccm, benzyna, skrzynia biegów /5/ (do częściowego remontu) - 1.3 mln, długa półos - 0.8 mln, waski tylny zderzak - 0.35 mln. Wrocław, ul. Orzechowa 36/8

VW GOLF II, 1986 r., diesel, 5-biegowa skrzynia. Wrocław, tel. 55-64-29

VW GOLF, 1986 r., 80 tys. km, nadwozie nieuzbrojone, ocłony, - 55.0 mln. Legnica, tel. 54-74-98

VW GOLF II, 1986 r., lampy tylne nowe, tanto, wystawiam rachunek, - 1.5 mln. Oława, tel. 13-00-22, do godz. 17

VW GOLF, 1988 r., 1600 ccm, diesel, silnik na części. Oleśnica, tel. 14-93-23

VW GOLF, 1988 r., różne części. Legnica, tel. 076/50-60-77

VW GOLF, 1988 r., 70 tys. km, 1600 ccm, podłużnice przednie. Legnica, tel. 54-74-98

VW GOLF, 1989 r., 1600 ccm, turbo D, silnik ocłony. Wrocław, tel. 090-344-212 - komórkowy

VW GOLF, 1990 r., 40 tys. km, 1800 ccm, benzyna, silnik z osprzętem, - 8.0 mln. Świdnica, tel. 074/53-10-15

VW GOLF II, 1990 r., drzwi uzbrojone - 1.7 mln, kołyska pod silnik - 1 mln, zderzak przedni waski - 1 mln. Wrocław, tel. 72-54-49

VW GOLF, 1992 r., 1100 ccm, benzyna, silnik, skrzynia biegów, chłodnica z wentylatorem, pełna dokumentacja, - 8.0 mln. J. Gumieła, 59-700 Bolesławiec, ul. Bielska 2/17

VW GOLF II, 1993 r., 2 drzwiowy, błotnik przedni lewy, maska przednia, wzmocnienie czołowe, tylna klapa, drzwi lewe, zawieszanie przednie i tylne, przekładnia i inne części. Wrocław, tel. 15-26-18, po godz. 18

VW GOLF, PASSAT, diesel, głowica z hydrauliczną regulacją zaworów, wał, tioki, skrzynia (4) i inne. Wrocław, tel. 25-26-81, wewn. 23, w godz. 8-15

VW GOLF, PASSAT, kpl. pompa ABS-u i klimatyzacji, - 3 mln/szt. Wrocław, tel. 25-52-05, do 17-tej

VW GOLF, PASSAT, skrzynie biegów /5/. Wrocław, tel. 090/34-42-12

VW GOLF, PASSAT, kpl. felg, szprychowc, 15” oraz 14” do Opla Astry, Vectry i Calibry - 7 mln/kpl. Wrocław, ul. Darłwa 6b (Oparów)

VW GOLF, SCIROCCO, 1984/88 r., zderzak tylny kompletny, stan b. dobry, - 1.5 mln. Wrocław, tel. 51-75-12

VW JETTA I, lampa przednia, - 0.6 mln. Chojnów, tel. 187-309

VW JETTA II. : drzwi. Wrocław, tel. 72-01-84
VW JETTA II. 1987 r., 1800 ccm. : rozrusznik, docisk i tarcza sprzęgła, tylna kanapa, klamki, zamki, stacyjka z kluczykiem i inne części. Wrocław, tel. 61-91-54
VW LT. 197 r. : nowe obłachowanie. - 58.0 mln. Stanisław Nitecki, 52-326 Wrocław, ul. Czekoladowa 36/4, po godz. 15
VW LT. 1980 r. : przednie zawieszenie na resorach - 3 mln, chłodnica - 1.5 mln, kola, zbiornik paliwa i inne. Wrocław, tel. 73-46-76

auto max
części zamienne do samochodów niemieckich, francuskich, japońskich.
Legnica
ul. Złotoryjska 60
tel. 262-10
 OP950969

VW LT-28, 35. : wał napędowy, pompa wtryskowa, głowica, pompa oleju, wał korbowy. - 10.0 mln. Wrocław, tel. 090 309 688

Sawko AUTO-CENTRUM
HURTOWNIA
CZĘŚCI UŻYWANYCH DO AUT ZACHODNICH
Żmigrod - Grądzik 5
tel. 071/72-63-63
 OP950891

VW PASSAT COMBI. : lewe tylne drzwi - 1 mln, kpl. siedzeń - 7 mln, kolumna kierownicza McPhersona - 3 mln. Wrocław, tel. 51-64-44

GWARANCJA 2 LATA
MONROE
amortyzatory

DRUKAR, Wrocław
al. Armii Krajowej 53
tel. 67-00-61 wew. 134

VW PASSAT. : drzwi uzbrojone (1 szt.) - 0.5 mln, tylny zderzak - 0.25 mln, Krzysztof Becla, 58-123 Chwałków 26/13, woj. walbrzyskie
VW PASSAT. 1600 ccm. : silnik (głowica osobno). - 3.0 mln. Jelenia Góra, tel. 227-66
VW PASSAT. : plasta, prawy przód. Le giteca. tel. 54-74-98

AUTO-MASTERS
części i akcesoria do samochodów zachodnich
Krotkie terminy zamówień
RABATY dla TAXI i WARSZTATÓW
Lubin, ul. Traugutta 5
tel. 44-40-67
 OP950972

VW PASSAT COMBI. 1979 r. : sprzężenie na tył - 0.15 mln, Walbrzych, ul. Niepodległości 53/1
VW PASSAT. 1979 r. : kpl. szyb do drzwi 2 drzwiowej. - 2.0 mln. Jelenia Góra, tel. 227-66
VW PASSAT. 1980 r. : 1600 ccm, benzyna. : drzwi lewe tylne, klapa bagażnika tylna krótka, lampy do COMBI, rozrusznik, gaźnik, inne części. Wrocław, ul. Ostrowskiego 101A, w godz. 8-17
VW PASSAT. 1981/87 r. : nagrzewnica - 0.4 mln, kpl. napęd wycieraczek z płótnem - 0.3 mln, felgi, opony 185/70x13 (1 szt.) - 1 mln i inne części. Wrocław, tel. 25-97-04
VW PASSAT. 1981/87 r. : amortyzatory (przed i tył), Mc Pherson, sprzężenie tylna, zamki, klamki, stacyjka, szyby boczne, szyba tylna (Combi) i inne części. Wrocław, tel. 61-91-54
VW PASSAT COMBI. 1982 r. : tylna klapa. Wrocław, tel. 72-84-62

VW PASSAT. 1983 r., 1600 ccm, benzyna. : silnik z osprzętem, stan b. dobry. - 9.0 mln. Czerniecha Wr., tel. 318-22, wewn. 165
VW PASSAT COMBI. 1986 r., 1600 ccm, diesel. : oryginalny hak. - 2.0 mln. Jelenia Góra, ul. Wiejska 80a/1
VW PASSAT. 1987 r. : pompa wtryskowa, dobry spoller z 91 r., szczęki tylne, oryginalne kloctki, Wrocław, tel. 48-96-40 w godz. 9-11, 68-65-24 po 16
VW PASSAT. 1988/92 r. : różne części. Trzebnica, tel. 12-02-47
VW PASSAT. 1988/93 r. : drzwi przednie lewe. Wrocław, tel. 61-95-68
VW PASSAT. 1989 r. : podwójna lampy prawa przednia, Hella. - 1.5 mln. Złotoryja, tel. 076/78-30-90
VW PASSAT. 1991 r., 85 tys. km, 1800 ccm, wtrysk. : silnik bez osprzętu, elektroniczny moduł wtrysku i ABS, G. Wyrwas, Pleńsk, woj. Jeleniogórskie, ul. Traugutta 12/20, tel. 86/563, wieczorem, z przywołaniem
VW POLO. : chłodnica (nowa). Wrocław, ul. Sobótki 37
VW POLO COUPE. : pokrywa bagażnika. Wrocław, tel. 72-84-62
VW POLO. 1975/81 r. : różne części. R. Sajdak, 57-300 Kłodzko, ul. Zamiej. ska 28/84
VW POLO. 1979 r. : reflektory, zbiornik paliwa, drzwi, szyby, tapicerka, za wieszaki oraz wiele innych. Chojnów, tel. 076/187-614
VW POLO. 1982 r., 1100 ccm, benzyna. : czujnik paliwa, zagłówki, linka ssania, gazu, sprzęgła. - 10 zł/szt. Jelenia Góra, ul. Wiejska 80a/1
VW POLO. 1987 r. : kpl. sprzęgło, tarcza, docisk, łożysko, pompa paliwa, 1.0 mln. Wrocław, tel. 51-91-93, po godz. 18
VW POLO. 1992 r. : tylne zawieszenie i inne części. Wrocław, tel. 61-88-40
VW POLO, DERBY. : drzwi - 30 zł, gaźnik - 30 zł, przednie i tylne amortyzatory (po 1 szt.) - 10 zł i tylne lampy (2 szt.) - 10 zł. Walbrzych, tel. 41-46-22
VW SCIROCCO. 1979 r. : zderzak przedni, lampy (przed i tył), kierownica sportowa. Wrocław, tel. 51-91-93, po godz. 18
VW TRANSPORTER. 1600 ccm, diesel. : silnik + skrzynia biegów, karoseria i inne - 2.000 DM. Nowa Sól, tel. 0688/76-036, po 20 tej
VW TRANSPORTER. diesel. : skrzynia biegów, gwarnacja. - 12.0 mln. Nowa Sól, tel. 0688/78-392, po 20 tej
VW TRANSPORTER. : skrzynie 4 i 5 biegowe oraz części do nich. Tadeusz Mostor, Wrocław, ul. Kielecka 8
VW TRANSPORTER. : siedzenie dodatkowe. - 4.0 mln. Wrocław, tel. 67-10-21
VW TRANSPORTER T4. : tylna klapa, drzwi boczne rozsuwane, wiązka elektryczna. Selnawa, woj. legnickie, tel. 076/436-319
VW TRANSPORTER T4. : tylna klapa z szyba. - 350 zł. Osiecznica 71, woj. jeleniogórskie, tel. 0795/12-114, wieczorem
VW TRANSPORTER. 1600 ccm, boxer. : silnik na części. Świba 93, tel. 0647/192-29, wieczorem
VW TRANSPORTER. : gazowa olejowa teleskop tylny, M. Domaracki, 58-262 Ostroszów, gm. Dzierżonów, ul. Bielawska 36
VW TRANSPORTER BUS. : kpl. na grzewnicę. - 1.7 mln. Wrocław, tel. 63-80-24
VW TRANSPORTER BUS. 1978 r., „ogórek” : lusterko lewe - 0.2 mln, obrotomierz - 0.25 mln, palce rozdzielacza zapłon - 0.2 mln. Wrocław, tel. 51-91-93, po godz. 18
VW TRANSPORTER. 1980/87 r. : przekładnia kierownicza, kofa (5 sztuk). - 5.0 mln. Lubin, tel. 46-80-52
VW TRANSPORTER. 1980/90 r., 1600 ccm, diesel. : silnik nagrzewnicę, Jelez Laskowice, tel. 18-13-34
VW TRANSPORTER. 1982 r., 1600 ccm, benzyna. : silnik z pełnym osprzętem, stan b. dobry. Wrocław, tel. 72-67-07
VW TRANSPORTER BUS. 1982/88 r. : drzwi prawie boczne rozsuwane oraz przednie. - 3.5 mln. Jawor, woj. legnickie, tel. 70-33-22, po godz. 20
VW TRANSPORTER BUS. 1987 r., 90 tys. km, 1600 ccm, diesel. : silnik z możliwością zamontowania, + pełne zawieszenie, gwarancja. Wrocław, tel. 63-43-90
VW TRANSPORTER. 1991 r., 2000 ccm, benzyna. : silnik uszkodzony, skrzynia biegów, półosi. - 20.0 mln. Wrocław, tel. 73-22-37
VW TRANSPORTER, LT. : skrzynie biegów 1.6 D, 1.6 E, 2.0 E, 4-15-biegowe, wszystkie części do tych typów skrzyni, skrzynie z gwarancją. Tadeusz Mostor, Wrocław, ul. Kielecka 8
VW BUS, CARAVELLE. : silnik chłodzony powietrzem, z możliwością montażu, na gwarancji. Wrocław, tel. 63-43-90
VW GOLF, PASSAT, AUDI. : aluminiowe felgi z oponami, 5.5 - 4.5 mln. Walbrzych, tel. 229-23
VW POLO, GOLF, FORD ESCORT. 1980 r. : szyby boczne do samochodu 2 drzwiowego z uszczelnkami - 0.15 mln/szt. Wrocław, tel. 67-52-27, po godz. 19
VW AUDI. : 4 aluminiowe felgi z oponami 13", stan b. dobry. - 2.8 mln. Walbrzych, tel. 41-38-12
VW AUDI. 1600 ccm, diesel. : głowica, wtryskiwacze, wał korbowy z panewkami 1500, tarcza, docisk, przeguby zewnetrzne (nowe), kpl. tłoków, pompa olejowa, alternator, korektor ssaw i wycielowy. Wrocław, tel. 25-55-83
VW AUDI. 1992 r., 1900 ccm, turbo D. : silnik + skrzynia (5), pełna dokumentacja 3 500 DM. Nowa Sól, tel. 0688/78-392, po 20 tej
VW OPEL, BMW, HONDA. : 4 kpl. kola z oponami 195/50/15, nowe, 7.115. Speedline, polerowany rant! Wrocław, tel. 628-710

WARSZAWA 223. : silnik górnozaworowy, „na chodzie”, stan b. dobry. - 9.0 mln. E. Jurczak, 58-370 Boguszów Gorce, ul. 1. Maja 3b
WARTBURG 353. : skrzynia biegów (lewarek w podłodze). - 2.2 mln. Sobin 86, gm. Polkowice
WARTBURG 353. : silnik nominalny, wał korbowy, skrzynia biegów, lewarek w podłodze, gaźnik 2 komorowy, głowice. Lubin, tel. 42-85-87
WARTBURG 353. : nowy docisk sprzęgła, tarcza, skrzynia biegów i inne. Wrocław, tel. 67-87-33
WARTBURG. : błotniki tylne, chłodnica, reflektory, atrapa i inne. - 2.5 mln. Wrocław, tel. 44-48-63
WARTBURG 353. : wszystkie części. W. Przytalski, 46-200 Kluczbork, ul. Konopnickiej 10/6
WOLGA. : silnik po remoncie i inne części. - 7.0 mln. Wschowa, tel. 065/40-31-02
WOLGA GAZ 24, UAZ. : kpl. nowa głowica - 100 zł oraz inne części. Wrocław, tel. 72-74-99
YUGO. : różne części bez blacharki, do amerykańskiej wersji. Jelenia Góra, tel. 53-786
ZAPOROŻEC 968 ZAZ. : tylna maska, tylne lampy + mech. wycieraczek z silnikiem. - 0.6 mln. Kamienna Góra, tel. 52-48
ZASTAWA 1100. : elementy karoserii, drzwi, szyby i inne, tanto. K. Wojew. nika, 58-304 Walbrzych, ul. Bema 38/3
ZASTAWA 1100p. : silnik bez głowicy do remontu, pompa wodna, walek rozrządu, szyby drzewiowe, nagrzewnica i inne. Adam Plecety, 58-113 Lutomia Dolna 60, gm. Świdnica, po g. 15
ZASTAWA 1100p. : siedzenia tylne (czarne, nowe), nowe sprzężenie przednie, szyby boczne, wahacz. Wrocław, ul. Trzebnicka 15/3
ZDERZAKI. : Fiat Regata, VW Golf szeroki przód, Audi 100 Combi (tył), Peugeot 505 (przód), VW Passat szeroki (86r). Świba, tel. 0647/192-29, wieczorem
ZIL 153. : wspomagane ukł. kierownicze, wkłady mostów, tylna i przednia os. obudowa przedniego napędu i inne. Świeradów Zdrój, woj. jeleniogórskie, tel. 16-511
ŻUK. : skrzynia biegów po remoncie / 3/. - 1.5 mln. Wrocław, tel. 57-26-48
ŻUK. : tylny most - 2 mln, blok silnika - 2 mln, skrzynia biegów - 1.8 mln i rozrusznik. Selnawa, tel. 076/436-696
ŻUK. : silnik, Zenon Florek, Wrocław, ul. Krępkica 69/2
ŻUK. : rama, stan b. dobry. Świdnica, tel. 074/53-48-94, po godz. 20
ŻUK, NYSA. : wał Cardana, opona, kpl. tarcza z dociskiem sprzęgła, wał korbowy, walek rozrządu, bębny ham., głowice (górno- i dolnozaworowe), przednia szyba (stary typ), boczne i inne, tanto. Świdnica, tel. 52-12-36
ŻUK, NYSA. : silnik do remontu, w cenie złomu, nowe plastikowe nadkola do Żuka. Walbrzych, tel. 074/256-75 lub 251-51
ŻUK, NYSA, TARPAN. : skrzynia biegów / 3/, złożona z nowych części. - 1.5 mln. Wrocław, tel. 51-43-42

KUPIĘ PRZYCZEPĘ TOWAROWĄ N. 410. lub podobną, fabryczną - używana, zarejestrowana, w cenie do 6.5 mln. Wrocław, tel. 55-93-13
NACZEPA. do Stara 28 lub 200. - 5.0 mln. Legnica, tel. 076/22-122
NACZEPA. 1987 r., czerwony, długość 13, 6 m, 33 palety EURO, poduszki, 3 osie, przednia os. podnoszona, plandeka, odbiór w Belgii, cena - 23000 DEM + cło. Wrocław, tel. 49-39-35
NACZEPA FRAUCHOP. 1979 r., 40-stopowa, po remoncie. - 95.0 mln. Zabkowice Śląskie, tel. 072/15-10-17
NACZEPA KASSBOHRER. 1976 r., kłiper na 3 strony, aluminiowe burty, 2-osłowa, na poduszkach, ład. 25 t., 130.0 mln. H. Krycki, Krzeczyn Mały, gm. Lubin, tel. 076/44-87-47
NACZEPA SKODA 703. 1973 r., czarna, ład. 16 ton, skrzyniowa, dl. 10.5 m, podłoga i burty metalowe, nowe opony, 2 kola zapasowe, technicznie sprawna, aktualny przegląd. - 45.0 mln. Nowy Kościół, tel. 076/78-45-31
NACZEPA TRAILOR JUMBO D4224. 1977 r., na poduszkach, 2 osłowa, izolacja. - 250.0 mln lub zamiana. Wrocław, tel. 67-04-28
PRZYCZEPA. biała, niemiecka, 1 osłowa, ok. 6 m, 2 sypialnie, do remontu. - 26.0 mln. Wrocław, tel. 57-51-46
PRZYCZEPA. ładowność 10 t, bliźnięta cz. kola. - 15.0 mln. Zdz. Dabrowski, Oborniki Śląskie, tel. 10-19-32, wieczorem
PRZYCZEPA. 2 kolowa, do przewozu trzody i bydła, szer. 1.6, dl. 2.5, + kolo zapasowe, stan b. dobry. - 6.5 mln. Przyłek, gm. Bardo, ul. Górna 44/1
PRZYCZEPA SAM. 1994/95 r., czerwono stalowa, na zawieszaniu Gofa, z kołem prowadzącym i zapasowym, zamknięta, z bagażnikiem i podporami, zamknięte koła i klapy na zamek. - 12.0 mln. Wrocław, tel. 22-18-86
PRZYCZEPA SAM. 1995 r., ład. 550 kg, kola 13", - 5.5 mln. Marian Adamów, 57-513 Wilkanów 217, woj. walbrzyskie
PRZYCZEPA BRANDYS BSSPS12. 1988 r., szara, wywrotka. - 80.0 mln (8.000 zł) + VAT. Zb. Pihur, 57-320 Polanica Zdrój, ul. Wojska Polskiego 56, tel. 353
PRZYCZEPA BUDAMOBIL. 1987 r., pomarańczowy, na poduszkach powietrznych, 10 ton, możliwość wystawienia faktury VAT. - 150.0 mln. Brzeg, tel. 31-02
PRZYCZEPA CAMPING. biała, 3 osobowa, jednoosłowa, kuchenka, ogrzewanie, umywalka, zarejestrowana w kraju. - 1000 DM. Lubin, ul. Kilińskiego 14
PRZYCZEPA CAMPING. przerobiona na gastronomiczną, zabezpieczona przed kradzieżą. - 18.0 mln. Wrocław, tel. 57-39-76
PRZYCZEPA CAMPING. biały, prod. niemieckiej, 5 osobowa, 2 pokoje, lodówka, kuchenka. - 32.0 mln. Wrocław, tel. 49-39-35
PRZYCZEPA CAMPING. zachodnia, 5-osobowa, 740 kg, pełna dokumentacja, stan dobry. - 26.0 mln. Borów k. Wrocławia, tel. 0725/33-006, wieczorem
PRZYCZEPA CAMPING. 1968 r., Elf, fiński, 5 osobowa, prod. niemieckiej. - 38.0 mln. Świdnica, tel. 52-69-77
PRZYCZEPA CAMPING WOLF400. 1972 r., biały, hamulec najazdowy, technicznie sprawna, zdemontowane wyposażenie, pełna dokumentacja. - 23.0 mln. Wrocław, tel. 48-81-05
PRZYCZEPA CAMPING N-126. 1973 r., biała, do remontu, brak tylnej szyby. - 5.5 mln. Leszek Kulik, Olawa, ul. Kasztanowa 9
PRZYCZEPA CAMPING WOLF. 1973 r., biała, handlowo-mieszkalna, woda, gaz, ham. najazdowy. - 30.0 mln. Lubin, woj. jeleniogórskie, tel. 20-93
PRZYCZEPA CAMPING TABBERT. 1973 r., biała, aluminiowa, 5 miejsc, łazienka, woda, gaz, ham. najazdowy, dl. 4.5 m. - 30.0 mln. Lubin, woj. wrocławskie, tel. 20-93
PRZYCZEPA CAMPING N 126. 1974 r., zarejestrowana. - 12.0 mln lub zamiana na Żuka. Nysa, nalchcniej blaszaka. Wrocław, ul. Włoszowska 13a
PRZYCZEPA CAMPING. 1975 r., biała, prod. holenderskiej, kuchenka 2-palnikowa, ogrzewanie gazowe, oświetlenie i napęd lodówki na gaz i prąd, łazienka, 3-1 miejsce do spania. - 30.0 mln. Jelenia Góra, tel. 222-89
PRZYCZEPA CAMPING N 126B. 1977 r., biała, przedsiónek, lodówka, inst. elektr. 12/220V, gazowa. - 17.0 mln. Wrocław, tel. 72-51-27
PRZYCZEPA CAMPING HOBBY. 1978 r., zachodnia. - 65.0 mln. Wrocław, tel. 48-58-11-57-41-35, po godz. 18
PRZYCZEPA CAMPING N 126. 1980 r., biała, b. mal. używana, oświetlenie, lodówka, stan b. dobry. - 17.0 mln. Jelenia Góra, tel. 14-201
PRZYCZEPA CAMPING. 1980 r., biała, niemiecka, pełne wyposażenie. - 45.0 mln. D. Reichert, 63-860 Pogorzela, Głuchów 63, tel. 364
PRZYCZEPA CAMPING N 126 E. 1981 r., biały, NIEWIADÓW, stan dobry, z przedsiónek i wyposażeniem. - 25.0 mln. Wrocław, tel. 51-86-90

PRZYCZEPY
KUPIĘ PRZEDSIÓNEK do przyczepy N 126, może być używany lub bez tarczy. Kepno, tel. 0647/240-97
KUPIĘ PRZYCZEPĘ LAWETĘ, aluminiową, szer. 190 200 cm. Wrocław, tel. 090 309 688
KUPIĘ PRZYCZEPĘ CAMPINGOWĄ, zachodnią, od 6 m, 2 osłowa, z pełnym wyposażeniem, na białych tablicach, cena - do 20 mln. Wrocław, tel. 48-61-05
KUPIĘ PRZYCZEPKĘ pod lodź, długość 3 m, lekka, w dobrym stanie, w cenie ok. 5 mln. Lubin, tel. 076/42-84-24
KUPIĘ NACZEPĘ CEMENTOWĄ, 27 t, 3 osłowa (zależna). Gorlice, woj. nowosądeckie, tel. 52-23-58
KUPIĘ PRZYCZEPĘ, 4 metrowa, za granicą, może być bez dokumentów. Wrocław, tel. 62-26-00
KUPIĘ PRZYCZEPĘ CAMPING, zachodnią, duża, może być do remontu, w cenie do 15 mln. Wrocław, tel. 61-02-20
KUPIĘ PRZYCZEPĘ CAMPING. 1988/90 r., biały, Niewiadów, w cenie 16 20 mln. Wrocław, tel. 57-98-18
KUPIĘ PRZYCZEPĘ LAWETĘ, niemiecka, w cenie do 20 mln. D. Reichert, 63-860 Pogorzela, Głuchów 63, tel. 364, Pogorzela
KUPIĘ PRZYCZEPĘ N 1200, stan do jeździ. Legnica, tel. 541-243 lub 61-134
KUPIĘ PRZYCZEPĘ SAMOCHODOWĄ, 10 t lub zamienie za D 50, 6 t, z dopłatą. Wrocław, tel. /fax 55-60-58
KUPIĘ PRZYCZEPĘ SAMOBIERAJACĄ M. Wojtowicz, 59-311 Krzeczyn Wielki, Gorzyca 44, gm. Lubin
KUPIĘ PRZYCZEPĘ TOWAROWĄ, calc. ciężar 15 t, 2 osłowa, burty o wys. 1 m. Legnica, tel. 076/523-538
KUPIĘ PRZYCZEPĘ TOWAROWĄ o wym. 2 x 1.5 m, 2 osłowa. Wrocław, tel. 22-55-54

PRZYCZEPY

KUPIĘ PRZEDSIÓNEK do przyczepy N 126, może być używany lub bez tarczy. Kepno, tel. 0647/240-97
KUPIĘ PRZYCZEPĘ LAWETĘ, aluminiową, szer. 190 200 cm. Wrocław, tel. 090 309 688
KUPIĘ PRZYCZEPĘ CAMPINGOWĄ, zachodnią, od 6 m, 2 osłowa, z pełnym wyposażeniem, na białych tablicach, cena - do 20 mln. Wrocław, tel. 48-61-05
KUPIĘ PRZYCZEPKĘ pod lodź, długość 3 m, lekka, w dobrym stanie, w cenie ok. 5 mln. Lubin, tel. 076/42-84-24
KUPIĘ NACZEPĘ CEMENTOWĄ, 27 t, 3 osłowa (zależna). Gorlice, woj. nowosądeckie, tel. 52-23-58
KUPIĘ PRZYCZEPĘ, 4 metrowa, za granicą, może być bez dokumentów. Wrocław, tel. 62-26-00
KUPIĘ PRZYCZEPĘ CAMPING, zachodnią, duża, może być do remontu, w cenie do 15 mln. Wrocław, tel. 61-02-20
KUPIĘ PRZYCZEPĘ CAMPING. 1988/90 r., biały, Niewiadów, w cenie 16 20 mln. Wrocław, tel. 57-98-18
KUPIĘ PRZYCZEPĘ LAWETĘ, niemiecka, w cenie do 20 mln. D. Reichert, 63-860 Pogorzela, Głuchów 63, tel. 364, Pogorzela
KUPIĘ PRZYCZEPĘ N 1200, stan do jeździ. Legnica, tel. 541-243 lub 61-134
KUPIĘ PRZYCZEPĘ SAMOCHODOWĄ, 10 t lub zamienie za D 50, 6 t, z dopłatą. Wrocław, tel. /fax 55-60-58
KUPIĘ PRZYCZEPĘ SAMOBIERAJACĄ M. Wojtowicz, 59-311 Krzeczyn Wielki, Gorzyca 44, gm. Lubin
KUPIĘ PRZYCZEPĘ TOWAROWĄ, calc. ciężar 15 t, 2 osłowa, burty o wys. 1 m. Legnica, tel. 076/523-538
KUPIĘ PRZYCZEPĘ TOWAROWĄ o wym. 2 x 1.5 m, 2 osłowa. Wrocław, tel. 22-55-54

Produkcja przyczep, 1- i 2-osioowych lawet, od 400 kg. do 2,5 t.
Sprzedż części do przyczep produkcji niemieckiej, firmy Knott i Al-ko.

ZAKŁAD
USŁUGOWO-PRODUKCYJNY
POLMETAL
66-111 Nowe Kramsko, woj. zielonogórskie, tel. 12-76.

SPROWADZAM NACZEPY CIĘŻAROWE
nowe i używane, różne typy z Niemiec
tel. kom. 090 207 277
 OP950974

PRZYCZEPA CAMPING N-126N. 1987 r., biała w pasy, hamulec najazdowy, przedsiónek, lodówka 12/220V, butle gazowe, amortyzatory, wersja eksportowa. - 48.0 mln. Lubin, tel. 076/444-720
PRZYCZEPA CAMPING N-126E. 1987 r., biała. - 42.0 mln. Wrocław, tel. 55-30-90
PRZYCZEPA CAMPING N 126. 1988 r., biała, stan b. dobry. - 40.0 mln. Lubin, tel. 42-23-74, po godz. 20
PRZYCZEPA CAMPING N-126E. 1988 r., biała, kuchenka gazowa, butla, umywalka. - 33.0 mln. Walbrzych, tel. 41-91-71
PRZYCZEPA CAMPING N 126E. 1988 r., kpl. wyposażenie. - 25.0 mln. E. Frackowiak, 58-521 Jeżów Sudecki, ul. Boczna 5
PRZYCZEPA CAMPING N126N. 1989 r., biała, jeden raz używana, dwa oryginalnie montowane przedsiónek, stan idealny, garażowana. - 60.0 mln. Brzeg, tel. 07716/37-21
PRZYCZEPA CAMPING N126e. 1991 r., biała, używana 10 dni, I rej. 04.95r. - 35.0 mln. Rawicz, tel. 065/45-41-72
PRZYCZEPA D-35. 1984 r., rolnicza, 3.5 t, stan dobry, zarejestrowana, na oponach 825. - 8.8 mln. Marłusz Jarosz, Gnojna 75, k. Grodkowa, tel. 78
PRZYCZEPA D-616. 1989 r., oplandekowana, ład. 11.5 t, - 70.0 mln + VAT. Strzelin, tel. 0725/204-19, praca, 219-33, wieczorem
PRZYCZEPA GASTRONOMICZNA. 2-osłowa, rożen na 70 kurczaków z pełnym wyposażeniem, atest Sanepidu, możliwość sprzedaży na dwie strony, gotowa do rozpoczęcia działalności handlowej, nowa. - 320.0 mln. Lubin, tel. 076/42-28-59
PRZYCZEPA GKB. 1980 r., szara, po remoncie kapitalnym w 95r., ład. 10 ton, stan b. dobry. - 45.0 mln. Lagoszów Wielki 13a, gm. Radwanice, tel. 076/31-14-04
PRZYCZEPA HL. 1984 r., siwa, ład. 6 t, stan b. dobry. Lubin, tel. 076/44-64-32
PRZYCZEPA HW-8011. 1982 r., wywrotka, technicznie sprawna. - 40.0 mln. Siedlice 43, gm. Lubin, tel. 076/44-93-17

NACZEPA 3 OSIOWE:
NACZEPA WYWROTKA TRAILOR 1980 r. aluminiowa, przetrzenna, wymiary 11,8x2,4x2,2, ład. 27 ton, 33,000 zł
NACZEPA SKRZYNIOWA Z PLANDEKĄ CODER. 1980 r., na 30 europealek, ład. 24 tony, stan dobry, kola bezdętkowe, resory paraboliczne, 19,000 zł
NACZEPA SKRZYNIOWA Z PLANDEKĄ FRUEHAUF 1978 r., na 30 europealek, stan dobry, kola bezdętkowe, 19,000 zł
NACZEPA SKRZYNIOWA Z PLANDEKĄ TRAILOR, 1982 r., na 30 europealek, ład. 26 ton, stan dobry, 20,000 zł
NACZEPA SKRZYNIOWA TYP "FIRANA" KASBOHER, 1983 r., stan b. dobry, na 30 europealek, zawieszanie pneum., 24,000 zł
NACZEPA SKRZYNIOWA Z PLANDEKĄ FRUEHAUF 1987 r., na 33 europealek, stan dobry, na resorach, ład. 26 ton, 35,000 zł
NACZEPA SKRZYNIOWA Z PLANDEKĄ VIBERTI, 1988 r., na 33 europealek, stan b. dobry, 38,000 zł
NACZEPA SKRZYNIOWA Z PLANDEKĄ TRAILOR, 1976 r., na 30 europealek, stan dobry, 19,000 zł
 Wrocław, tel. 071-179-255 po 20⁰⁰
 OP950872

WYPOŻYCZĘ TANIO LAWETĘ LEKKĄ
Polkowice, tel. 076/47-20-61
ul. Gdańska 21
 OP950854

WYPOŻYCZALNIA PRZYCZEP TOWAROWYCH
Wrocław, tel. 72-62-43
 OP950882

NAJTANSZA WYPOŻYCZALNIA PRZYCZEP
autolawet i bagażowych. lawety od 25 zł./dobę
Wrocław, ul. Smętna 11
tel. 72-86-13, w godz. 7⁰⁰-15⁰⁰
 OP950829

WYPOŻYCZALNIA PRZYCZEP DO TRANSPORTU SAMOCHODÓW.
Wrocław, tel. 25-05-55
 OP950887

PRZYCZEPA LAWETA, prod. RFN, platforma hydraulicznie podnoszona, hydrauliczny hamulec najazdowy na 4 kola, - 28.0 min. Walbrzych, ul. Niepodległości 53/1

PRZYCZEPA LAWETA, 1989 r., po wypadku, - 3.0 min. A. Mielcarek, 58-100 Świdnica, ul. Okrężna 13/6

PRZYCZEPA LAWETA SAM, 4 resowy, 4 teleskopy, - 20.0 min lub zamiana na przyczepę oamping, zachodnia, Wrocław, tel. 61-02-20

PRZYCZEPA LAWETA, 1991 r., nowe opony, nowe łożyska, stan b. dobry, - 19.0 min. Oława, tel. 344-29

PRZYCZEPA LAWETA SAM, 1992 r., żółta, podłoga z blachy (cala), najazdy, wciągarka, przegląd do 96r., skrzynia 180x360x25 cm, - 11.0 min. St. Jochna, 59-731 Zebrydowa 94, woj. jeleniogórskie

PRZYCZEPA LAWETA SAM, 1994 r., czarna, 2 osłc, hamulec najazdowy i ręczny, ład. 1530 kg, do przewożenia samochodów, - 22.0 min. Wrocław, tel. 57-40-43

PRZYCZEPA LAWETA ELIOT, 1995 r., srebrna, - 35.0 min lub zamiana, Walbrzych, tel. 41-91-71

PRZYCZEPA LAWETA, 1995 r., wydłużona lub wypożycz. Wrocław, tel. 57-21-70

PRZYCZEPA LAWETA SAM, 1995 r., szara, do przewożenia samochodów i ładunków, - 28.0 min. Kłodzko, tel. 24-17

PRZYCZEPA NIEWIADÓW N - 126, 1979/84 r., przedstolek, lodówka na 12 V, 220 V, gaz, stan b. dobry, - 28.0 min. Wrocław, tel. 51-63-48, wieczorem

PRZYCZEPA NIEWIADÓW, 1992 r., 2-osłowa, plandeka celna, ham. najazdowy, stan b. dobry, - 20.0 min. Wrocław, tel. 25-17-77, wieczorem

PRZYCZEPA PIŁAWKA D 36, ładowność 3.5 tony, do małego remontu, na kołach, - 4.5 min. Wilczkowice 19, gm. Jordanów Śląski, tel. 16-12-81

PRZYCZEPA ROLNICZA D 83, 1987 r., - 18.0 min. Mieroszów, woj. walbrzyskie, tel. 074/18-406

PRZYCZEPA SAMOZBIERAJĄCA T 050, 1990 r., b. mało używana, stan idealny, - 38.0 min. Daniel Armański, 57-200 Stolec 6, gm. Ząbkowice Śl.

PRZYCZEPA TOWAROWA D 50, 1977 r., szara, ład. 6 t, oplandekowana, opony 1100x20, po remoncie układu hamulcowego, - 16.5 min. Świebodzice, tel. 074/54-42-84, po godz. 20

PRZYCZEPA TOWAROWA SAM, 1984 r., resorowana, skrzyniowa (120x170 cm), z plandeką, możliwość podwyższenia ścian bocznych, - 7.0 min. Jelenia Góra, tel. 219-85

PRZYCZEPA TOWAROWA N 250C, 1984 r., biała, Niewiadów, zamykana na klucz pokrywa, stan b. dobry, - 5.9 min. Wrocław, tel. 72-74-99

PRZYCZEPA TOWAROWA N 250c, 1989 r., garażowana, stan b. dobry, - 7.5 min. Ligota Piękna, woj. wrocławskie, tel. 12-70-69

PRZYCZEPA TOWAROWA N 1200, 1991/92 r., stalowy, Niewiadów, dł. skrzyni 3 m, szer. 1.5 m, wys. 2 m, 2 osłowa, ham. najazdowy, ład. 1t, - 25.0 min lub zamiana na przyczepę oamping, 4 osobową, Piotr Kuźniński, Wrocław, tel. 345-03, grzeźnościowy, po 20 tej

PRZYCZEPA TOWAROWA N 5203, 1992 r., biała, Niewiadów, ład. 480 kg, 200x120x118 cm, do przewożenia artykułów spożywczych, hamulec najazdowy, - 16.0 min. R. Fabiś, 58-371 Boguszów Gorce, ul. Kolejowa 36/4

PRZYCZEPA TOWAROWA SAM, 1992 r., brązowa, skrzynia 200x120x45 cm, tył otwierany, oś VW Jetty, zarejestrowana bezterminowo, - 4.8 min. Mieczysław Jochna, 59-731 Zebrydowa 94

PRZYCZEPA TOWAROWA BIH3, 1992 r., srebrna, Niewiadów, hamulec najazdowy, izotermna, zamykana, ład. 550 kg, - 20.0 min. Walbrzych, tel. 41-91-71

PRZYCZEPA TOWAROWA, 1993 r., mało używana, z plandeką brezentowa, - 5.0 min. Legnica, tel. 550-940

PRZYCZEPA TOWAROWA SAM, 1995 r., brązowa, kola i resory Fiata 125p, ład. 400 kg, - 7.0 min. Stanisław Borończak, 52-211 Komorowice, Zaulce 2, gm. Żórawina

PRZYCZEPA TOWAROWA, 1995 r., ład. 300 kg, nieregistrowana, - 3.4 min. Adam Broda, 59-241 Legnickie Pole, Tacalin 64

PRZYCZEPA TOWAROWA SAM, 1995 r., aluminiowa, wykonana z oryginalnych niemieckich części, wym. 5.0x2.0 m, ład. 2.5 t, - 70.0 min. Bolesławiec, tel. 0795/48-19

PRZYCZEPKA MOTOCYKLOWA, turystyczna, na jednym kole, do tyłu motoru - 100 zł. Wrocław, tel. 72-74-99

AUDI 80, 1986 r., 85 tys. km, 1600 ccm, turbo D, czerwony, 4 drzwiowy, szyberdach, 5-biegowy, radioodtwarzacz, cena - 120 mln, zamienie na AUDI 100 diesel, Marian Drózd, 54-031 Wrocław, ul. Bocheńska 7

AVIA 30, 1982 r., 3600 ccm, niebieski, dostawczy, kontener 20 m sześci., stan b. dobry, rejestracja do 05.96, zamienie na mniejszy, do 3.5 tony (FIAT, MERCEDES itp.), Andrzej Kamycki, 55-200 Jazkowice 69, gm. Oława, tel. 300-38, grzeźnościowy

BMW 318, 1976 r., 1600 ccm, benzyna, grafitowe metalic, aluminiowe felgi, radioodtwarzacz, ciemne szyby - 40 mln, zamienie na inny, np. Alfa Romeo Sprint, Lancia Delta, Opel Manta, Wrocław, tel. 24-95-12

BMW 320, 1978 r., 2000 ccm, benzyna, czerwony, zamienie na Fiata Panda lub inny, Wrocław, tel. 57-97-64

BMW 324 D, 1987 r., 160 tys. km, 2400 ccm, diesel, srebrny metalic, wspomaganie, centralny zamek, el. lusterka, stan idealny, cena - 175 mln, zamienie na AUDI 200 Turbo lub FORD SIERRE, Wrocław, tel. 65-36-17

CITROEN BX 14, 1984 r., 96 tys. km, 1360 ccm, benzyna, czerwony, ABS, radio, pełna dokumentacja, zamienie na FI26p, Chojnów, woj. legnickie, tel. 187-309

CITROEN CX COMBI, 1980 r., 2400 ccm, benzyna, biały, automat, udokumentowane pochodzenie, 1 właściciel, po remoncie hydrauliczki, 41 mln, zamienie na mniejszy (może być do remontu), Wrocław, tel. 67-52-27, po godz. 19

FIAT 126p, 1985 r., 62 tys. km, grzechoczkowy, - 29.5 mln, zamienie na Fiata 126p, 79/86r., może być do remontu, Paczków, tel. 077/31-63-04

FIAT 126p FL, 1982 r., 60 tys. km, 650 ccm, jasnoszary, zamienie na Poloneza Trucka, z nadbudówką, Świdnica, tel. 52-43-95

FIAT 126p, 1982/83 r., 650 ccm, zielony, nowe opony, zderzaki, po remoncie blacharki, - 22 mln, zamienie na Poloneza 80/81r, w tej cenie, Boguszów Gorce, ul. Kochanowskiego 6/6

FIAT 126p, 1983 r., 600 ccm, czerwony, stan dobry, zamienie na VW Passata Combi, z lat 79/80, do remontu lub po wypadku, Bogusław Martyniec, 56-400 Oleśnica, ul. C. Skłodowskiej 6A/B

FIAT 126p, 1985 r., zamienie na BMW 320 323, Wrocław, tel. 73-63-66

TANIE HOLOWANIE SAMOCHODÓW-KAROSERII PO CAŁEJ EUROPIE
Wrocław, tel. 48-28-39
OP950977

FIAT 126p FL, 1987 r., 60 tys. km, 650 ccm, popielaty, stan dobry, nowa deska, zapłon w stacyjce, II właściciel, oryginalny lakier, zamienie na VW Golf, Audi, VW Passata, Jetta lub Inne, Wrocław, tel. 60-13-48, po godz. 16, proszę Tomka

FIAT 126p FL, 1987/88 r., 55 tys. km, metalic, zamienie na Skodę 120/105, Jelenia Góra, ul. Daszyńskiego 22, tel. 246-11

FIAT 128 SPECIAL, 1975 r., po remoncie blacharki i lakierowaniu, zarejestrowany, zamienie na Forda Capri z lat 79/83, rozbiły, skorodowany, Janusz Broś, 53-010 Wrocław, ul. Buraaczana 3a, po godz. 17

FIAT REGATA 138 R, 1984 r., 173 tys. km, 1600 ccm, benzyna, szary, stan dobry, centralny zamek, alarm, regulowana kierownica, wspomaganie kierownicy, aluminiowe felgi, szyberdach, przyciemniane szyby, cena - 65 mln, zamienie na inny większy, Wrocław, tel. 25-83-06, po godz. 19

FIAT TIPO, 1990 r., 85 tys. km, 1900 ccm, turbo D, Intercooler, wspomaganie, el. szyby, deska digital, centralny zamek + pilot - 170 mln, zamienie na busa lub combi diesel, Legnica, tel. 078/561-765, po 20 tej

FORD ESCORT, 1981 r., 78 tys. km, 1100 ccm, niebieski metalic, w kraju od 94r, ogrzewana tylna szyba, 2 drzwiowy, - 67 mln, zamienie na VW Jetta, 4 drzwiowa lub Ladę Samare, 1300 ccm, Zb. Bartoszek, 58-302 Walbrzych, ul. 11. Listopada 158/15, po g.16

FORD SIERRA GL, 1983 r., 1 tys. km, 1600 ccm, złoty metalic, 4 drzwiowy, 5-biegowy, RM, centralny zamek, po remoncie silnika (na dotarcie), 1 rcl, w 91r., opcje, garażowany, stan idealny 115 mln, zamienie na Poloneza lub ciężarowy, Wrocław, ul. Włoszańska 13a

FORD SIERRA, 1987/88 r., 119 tys. km, 1600 ccm, benzyna, bordowy metalic, oryginalny lakier, katalizator, pełna dokumentacja - 130 mln, zamienie na dostawczy lub busa, Legnica, tel. 54-45-28

FORD SIERRA, 1990 r., 75 tys. km, 1800 ccm, turbo D, bordowy metalic, centralny zamek, wspomaganie, szyberdach, welurowa tapicerka, zielone szyby, stan b. dobry - 209 mln, zamienie na innego diesla, chętnie Mercedes 190 D, 86/87r. Lubin, tel. 44-73-98

FORD TRANSIT, 1980 r., 1600 ccm, benzyna, biały, oszklony bus, - 87 mln, zamienie na Opla Rekord lub FORD Taurusa, Grądzie, Wrocław, tel. 562-474 pracia i 556-939 dom

MAZDA 929, 1990 r., 88 tys. km, 3000 ccm, V6, błękitny metalic, nowy model, wszystkie dodatki oprócz klimaty, - 349 mln, zamienie na terenowy lub combi, Legnica, tel. 078/64-48-23

MERCEDES 123 W, 1976 r., 2200 ccm, diesel, błękitny, aluminiowe felgi, hak, szyberdach, wspomaganie kierownicy, stan b. dobry, dużo nowych części, cena - 75 mln, zamienie na mniejszy, Wrocław, tel. 48-31-02, po godz. 20

MERCEDES 230 D, 1973 r., 10 tys. km, zielony, stan dobry - 35 mln, zamienie na Opla Kadetta, VW Golfa, od 80r. B. Gruszczyka, 59-941 Jagodzin 6, gm. Węgliniec

MERCEDES 250 D 124, 1986 r., 200 tys. km, 2500 ccm, diesel, złoty metalic, stan b. dobry - 270 mln, zamienie na Mercedesa 300 D, od 89r. może być uszkodzony, dopłace. Trzebnica, tel. 12-06-17, po godz. 20 do 8

MERCEDES 300 D 123, 1978 r., 237 tys. km, ceglany, po remoncie silnika, automat, estetyczny wygląd - 73 mln, zamienie na BMW 324 D, 85/87r. Lubin, tel. 42-56-52

MERCEDES 300 D 123, 1980 r., bordowy, aluminiowe felgi, szyberdach, nadkola, wspomaganie kierownicy, hak, po remoncie silnika i malowaniu, zamienie na busa osobowego, Świdnica, tel. 074/53-49-00

MITSUBISHI LANCER, 1987 r., 190 tys. km, 1500 ccm, benzyna, złoty, zamienie na Opla Kadetta Combi 82 83r, VW Passat Combi 81 82r, Wrocław, tel. 60-11-75

NISSAN 280 C, 1984 r., 178 tys. km, 2800 ccm, diesel, najbogatsze wyposażenie, klimatyzacja, bez wypadku, w kraju od 92r., - 90 mln, zamienie na busa, Zbysław Jezierski, Wrocław, tel. 51-70-28, wewn. 374, w godz. 10-18

NISSAN SUNNY, 1987 r., 130 tys. km, 1700 ccm, diesel, czerwony, - 130 mln, zamienie na większy osobowy, diesel, za dopłatą, Walbrzych, tel. 41-14-07, po 18 tej

NYBA, oplandekowana, technicznie sprawna, „na chodzie”, zamienie na Fiata 125p combi, technicznie sprawnego, „na chodzie” lub Dacie, Wrocław, tel. 971/116-561, po 18 tej

OPEL KADETT COMBI, 1983/84 r., 77 tys. km, 1600 ccm, diesel, biały, bez wypadku, ocłony w całości, 5-biegowy, radioodtwarzacz z szufładą, składane siedzenia, udokumentowane pochodzenie, stan b. dobry - 75 mln, zamienie na samochód na benzynie do 2000 ccm, w tej samej cenie Strzelin, tel. 0725/216-36, grzeźnościowy

OPEL KADETT E, 1991 r., 52 tys. km, 1600 ccm, benzyna, grafit, 5 drzwiowy, szyberdach, wspomaganie, - 185 mln, zamienie na BMW 3 z 89/90r, 2 drzwiowy, grafitowy, możliwość dopłaty, Legnica, tel. 076/560-723, po godz. 18

OPEL REKORD, 1980 r., 1979 ccm, czerwony, hak, spoiler, radio, + drugi silnik, 4 drzwiowy, zamienie na mniejszy, Nowa Ruda, tel. 55-84

OPEL SENATOR, 1979 r., 3000 ccm, automat - 40 mln, zamienie na ciągnik rolniczy, Oborniki Śląskie, tel. 10-73-14

OPEL VECTRA SEDAN, 1990 r., 1700 ccm, diesel, czerwony, zamienie na VW GOLFA lub VW JETTA diesla, 4 drzwiowego z lat 88-90, Wrocław, tel. 55-84-11, po godz. 20

POLONEZ, 1990 r., 36 tys. km, 1500 ccm, granatowy, zamienie na Opla Kadetta, VW Passata, Jetta (diesla), Wrocław, ul. Ciepła 2/7

POLONEZ GL4, 1993/94 r., 27 tys. km, 1600 ccm, wtrysk, zielony metalic, zamienie na Forda Transita (8+1), do 200 mln, Kudowa Zdrój, tel. 66-22-10, wieczorem

RENAULT 19, 1994 r., 9 tys. km, 1400 ccm, wtrysk, czarny metalic, bogate wyposażenie, 3 drzwiowy - 277 mln, zamienie na tańszy, Fiat 126p, Polonez, Walbrzych, tel. 41-67-68

RENAULT 21 NEVADA, 1989 r., 97 tys. km, 1700 ccm, morski metalic, combi, katalizator - 175 mln, zamienie na osobowy, zachodni, VW Golfa, Opla Kadetta, Mazdę 626, diesla, Nysa, tel. 077/358-159

RENAULT TRAFIC, 1988 r., 115 tys. km, 2100 ccm, diesel, biały, stan b. dobry, 5 biegowy, 3 osoby, niski blaszak - 165 mln, zamienie na towosa, Piotr Hlorizny, 55-231 Jelez-Laskowice, ul. Oławska 30/3

SAAB 9000 CD, 1990 r., 93 tys. km, 2300 ccm, 16V, niebieski metalic, komputer, 320 mln, zamienie na tańszy, bogato wyposażony, Legnica, tel. 52-40-95

SKODA 105L, 1983 r., 23 tys. km, 1046 ccm, czerwony, stan dobry - 34 mln, zamienie na Poloneza, z niewielką dopłatą, Krystyna Graczykowska, 51-163 Wrocław, ul. Kromera 17/9

SKODA 105S, 1984 r., 1050 ccm, czerwona, - 43.8 mln, zamienie na zachodni, np. VW Jetta, Audi 80, do 55 mln, Walbrzych, tel. 43-39-20

SYRENA 105 HOSTO, 1979 r., 842 ccm, 2-suw, bordowa, przegląd do 03.96r., stan b. dobry - 7.5 mln, zamienie na Skodę 100S lub Fiata 126p, w tej cenie, Zdz. Florek, 58-260 Biława, ul. Górska 3/10

SYRENA 105, 1982 r., 2 szt., - 30 mln, zamienie na Fiata 126p lub inny, - 30.0 mln, Świdnica, tel. 074/53-07-67

TALBOT SOLARA, 1982 r., 150 tys. km, 1600 ccm, benzyna, srebrny metalic, zarejestrowany, RM, zadbane, nowe kloctki ham., - 56 mln, zamienie na FI26p lub inny, z dopłatą, K. Suwałski, 58-535 Miłków 11, woj. jeleniogórskie

TARPAN SZERZYNIOWY, 1984 r., 36 tys. km, 2100 ccm, benzyna, czerwony, dostawczy, po remoncie silnika, 4 biegowy, cena - 28 mln, zamienie na samochód osobowy japoński lub francuski, bądź inny zachodni albo na FIATA 126p po 84 roku, K. Nurczyński, 51-110 Wrocław, ul. Osobowicka 13/8

TOYOTA CELICA, 1984 r., 160 tys. km, 2000 ccm, biały, zamienie na Citroena BX, diesel lub inny, japoński, Jelenia Góra, tel. 075/503-44

TOYOTA COROLLA, 1986 r., 141 tys. km, 1600 ccm, wtrysk, 16V, czarny metalic, model sportowy, spollery, aluminiowe felgi, kubelkowe siedzenia, ekonomizer, moc silnika 120 KM, zamienie na Honda Prelude, Legnica, tel. 262-11

VW GOLF, 1979 r., 25 tys. km, 1500 ccm, diesel, czerwony, 4 drzwiowy, nowe błotniki, prog, reper tylny - 55 mln, zamienie na busa, F. Bany, 57-300 Kłodzko, ul. Krzywa 2a

akumulatory

spzedaż hurtowa i detaliczna

Wrocław
ul. Wyścigowa 58, tel. 67 50 91

Wrocław
ul. Leśna 14, tel. 421

Ząbkowice Śl.
ul. Wrocławska 44, tel. 15 15 96

INBA
JENOX
STARTER BATTERIE

Nowa Brescia
Akumulatory
Jenox

akumulatory stacjonarne
oraz do wszelkich typów pojazdów

Agroma Ltd
Wrocław

VW GOLF I, 1981 r., 80 tys. km, 1500 ccm, diesel, biały, model przejściowy, silnik z 88r, 5-biegowy, 5 drzwiowy, hak, halogeny, zamienie na VW Jetta, 4 drzwiowy, Forda Sierra Sedan z lat 86/88, z dopłatą, Wojciech Kowalski, 54-142 Wrocław, ul. Dokerska 13/21

VW GOLF II, 1987 r., 1600 ccm, diesel, czerwony, 3 drzwiowy, nowy akumulator, nowe opony - 120 mln, zamienie na mniejszy, Wrocław, tel. 73-56-60

VW GOLF GT, 1989 r., 73 tys. km, 1800 ccm, wtrysk, grafitowy metalic, 2 drzwiowy, 5 biegowy, szyberdach, el. regul. reflektory, komputer, aluminiowe felgi, opony 185x00, zamienie na 4 drzwiowy, 91/93r., np. Opel Vectra, Astra, Ford Escort, VW Golf, Mazda 323, Honda Civic, Jelenia Góra, tel. 41-93-1

VW GOLF, 1991 r., 63 tys. km, 1300 ccm, wtrysk, czerwony, Mul T Lock, oznakowany, alarm, fotele kubelkowe, stan idealny, - 195 mln, zamienie na busa oszklonego, w cenie do 160 mln, Legnica, tel. 871-703

VW JETTA I, 1984 r., 120 tys. km, 1600 ccm, benzyna, niebieski metalic, - 85.0 mln. Góra, tel. 065/43-37-45

VW TRANSPORTER 245, 1980/81 r., 1957 ccm, boxer, nadwozie ciężarowo-unwersalne, wysoka plandeka, boks ładunkowy, hak, po remoncie i malowaniu, zamienie na osobowy lub VW Transportera blaszaka, Wrocław, tel. 21-44-87

VW TRANSPORTER, 1983 r., 180 tys. km, 2000 ccm, benzyna, biały, dostawczy, oszklony, po remoncie silnika, nowa skrzynia biegów, hak, cena 115 mln, zamienie na MERCEDESA 207 D lub 307 D z lat 80/84, podwyższony, przedłużony, z dopłatą, Wrocław, tel. 48-61-05

VW TRANSPORTER, 1983 r., 1600 ccm, diesel, podwyższony, po remoncie silnika - 125 mln, zamienie na osobowy combi, Oleśnica, tel. 14-93-23

HONDA CX, 1982 r., 46 tys. km, 5000 ccm, czerwony metalic, silnik V, nie rejestrowany w Polsce, wal Kardana, bez wypadku, bez remontu, - 60.0 mln. Srebrna Góra, tel. 072/15-15-14

HONDA MTX 80R ENDURO, 1989 r., 12 tys. km, 80 ccm, pomarańczowy, chłodzony cieczą, centralny amortyzator Showa, pro linki, dozownik, 6 biegowy, płoza, wskaźnik temp., obrotnierz, inst. 12V, - 33.0 mln. Kłodzko, tel. 32-03

HUSGARNA, 1985 r., 250 ccm, prod. szwedzkiej, po remoncie generalnym, cross, dodatkowe części, pompowane amortyzatory, stan dobry, - 13.0 mln. Milicz, tel. 0728/41-716

nowo otwarte

Moto centrum

Skup - Sprzedaż Motocykli i Artykułów Motoryzacyjnych

NA ZAMOWIENIE NOWE MOTOCYKLE WSZYSTKICH FIRM

OPOLE, ul. Oleska 160
Zapraszamy
OP950539

IŻ 59, 1959 r., 349 ccm, 2 suw, czarny, stan dobry, „na chodzie”, udokumentowane pochodzenie, + części (rama, silnik i inne), - 3.5 mln. Michał Kumpke, 54-236 Wrocław, ul. Popowicka 49/4

JAWA, 1990 r., 350 ccm, niebieski metalic, osposlerowana, - 8.0 mln. Raważec Sarnowa, tel. 37-43

JAWA 350, 1987 r., 26 tys. km, czerwona, owiewka, kufer Pneumant, oparcie z pokrowcem „mis”, 2 kasiki, 6.0 min. Artur Dola, 58-100 Świdnica, ul. Trybunalska 23/12

JAWA 350, 1987 r., czarna, - 5.0 mln. Wrocław, tel. 22-67-67

JAWA 350 TS, 1989 r., 10 tys. km, 350 ccm, 2 suw, bordowy metalic, silnik MZ ETZ 250, stan b. dobry, po wymianie tłoków, pierścieni, łańcucha napędowego, łańcucha rozrządu, - 9.5 mln. Mariusz Andrzejak, 54-142 Wrocław, ul. Dokerska 36/15

JAWA 350, 1989 r., 12 tys. km, 350 ccm, 2 suw, szary metalic, owiewka, dodatkowa lampa stopu, 2 lusterka, stan dobry, nowe opony (przód i tył), 7.5 min. Krzysztof Woźny, 55-230 Nowy Dwór, gm. Jelez-Laskowice, ul. Miekiewicza 24

JAWA 350, 1989 r., czerwona, oryginalna, 1 właściciel, owiewka, 2 kasiki, halogeny, garażowany, stan b. dobry, - 8.0 mln. W. Pawlik, Wierzyce 21, gm. Długoleka

JAWA 350 LUX, 1989/90 r., 350 ccm, niebieski, do lakierowania, stan dobry, owiewka, podniesiony tył, - 4.5 mln. Krzysztof Górski, 56-405 Piszawa 3, gm. Oleśnica, tel. 24-37-17, w godz. 7-15 (praca)

JAWA 350, 1990 r., 5 tys. km, 350 ccm, czerwony, stan b. dobry, 3 lata nie używany, - 8.5 mln. Arkadiusz Gajos, 57-110 Borek Strzelecki, Ludów Polski 17/3

JAWA 350, 1990 r., 19 tys. km, 350 ccm, czerwony, owiewka + 2 kasiki, stan b. dobry, - 8.5 mln. Paweł Grobelak, 55-200 Oleśnica Mała 36c, gm. Oława

JAWA 350, 1990 r., 16 tys. km, czerwona, owiewka, stan b. dobry, 9.0 min. T. Szymankowski, 59-340 Tymowa 98, woj. legnickie, tel. 43-43-22

JAWA CZ 350, 1981 r., 41 tys. km, 350 ccm, w całości lub na części, - 2.1 mln. Chojnów, tel. 076/18-03-17

JAWA CZ 350, 1988 r., 27 tys. km, czerwony, 2 lusterka, owiewka, oryginalny lakier, po remoncie silnika, kierunkowskazy, stan b. dobry, - 7.0 mln. Walim, tel. 172-56

JAWA CZ 350, 1988 r., 350 ccm, czerwony, 2 lusterka, kierunkowskazy, zamienie na Syrena Bosto, Trabant Combi lub Fiata 126p, do remontu, Piotr Milewski, 58-330 Olszany, gm. Walim, woj. walbrzyskie, ul. Podlesie 14

JAWA CZ CROSS, 1990 r., 125 ccm, czerwony, - 14.0 mln. Wrocław, tel. 219-349

JAWA CZ 350, 1985 r., 25 tys. km, w śniowa, 1 tys. km po remoncie silnika (nowe tłoki i pierścienie), na dotarcie, bagażnik, szeroka opona tył, halogeny, - 400 zł. Zielona Góra, tel. 25-64-03, w godz. 10-18 (pn pt)

JAWA TE 350, 1988 r., czarna, owiewka, garażowana, - 5.0 mln. Kiełczów, gm. Długoleka, ul. Leśna 12

NAJWIĘKSZY KOMIS MOTOCYKLOWY na Opolszczyźnie "KAZOM"

45-231 Opole - Gosławice ul. Oleska 196

(kierunek Turawa-Kluczbork) SKUPIJE, SPRZEDAJE, PRZYJMUJE WSZYSTKIE RODZAJE (MARKI) - motorynek, motorowerów, skuterów, motocykli oraz części i akcesoriów.

NISKA PROWIZJA, SZYBKA SPRZEDAŻ!
Opole, tel. 55-79-87
OP950860

MOTOCYKLE

AVO 425, 1957 r., 5 tys. km, 250 ccm, czarny, do złożenia, silnik z dzieloną głowicą, rama na suwakach, - 4.0 mln. Nowa Ruda, tel. 28-48

BMW K 100 RS, 1990 r., 13 tys. km, 1000 ccm, 16V, granatowy metalic, 100 KM, turystyczno sportowy, bogate wyposażenie, stan b. dobry, - 150.0 mln. Wrocław, tel. 67-47-74, Sebastian

HONDA SKUTER, 1991 r., 80 ccm, niebieski, automat, - 23.0 mln. Lubin, tel. 076/42-37-44, po 20 tej

HONDA CBX 750 F II, 1988 r., 28 tys. km, 750 ccm, 16V, DOHC, białe granatowa, 98 KM, antydiver, regulowana twardość zawieszania, sportowy wygląd, 6-biegowa, stan b. dobry, - 80.0 mln. Wrocław, tel. 67-47-74, Sebastian

LEGCar

Legnica, tel/fax (076) 540-180
ul. Wrocławska 105

Wszystkie motocykle za naszym pośrednictwem kupisz na raty bez żyrantów

ZAPRASZAMY
OP950877

X REGANERACJA I SPAWANIE GŁOWIC ALUMINIOWYCH DO SAMOCHODÓW I CIĄGNIKÓW ROLNICZYCH
X SPAWANIE KORPUSÓW ŻELIWNYCH SILNIKA
Legnica, ul. Muzealna 2, tel. 256-26

OP950437

JAWA TS 350, 1987 r., 13 tys. km, 343 ccm, czarny, duża owiewka, 3 bagażniki, kufer, kask, stan b. dobry, - 10.0 mln. A. Zawadzki, 48-267 Jarnołtówek 19a, woj. opolskie

JAWA TS 350, 1987/92 r., 15 tys. km, czarna, wzmocniona skrzynia biegów, lakier do poprawki, - 5.0 mln. T. Odolczyk, 56-110 Lubiąż, gm. Wołów, ul. Ks. B. Wysokiego 1/3, tel. 43

JAWA TS 350, 1989 r., 17 tys. km, niebieski metalic, weraja z podniesionym ukł. wydechowym, - 5.5 mln. T. Odolczyk, 56-110 Lubiąż, gm. Wołów, ul. Ks. B. Wysokiego 1/, tel. 43

JAWA TS 350, 1989 r., czerwony, stan b. dobry, - 5.7 mln. J. Burdyna, 59-254 Warta Bolesławiecka 63

JUNAK M-10 CHOPPER, 1962 r., 400 ccm, czarny, wysoka kierownica, stopniowane siedzenia, chromowany przód, szerokie tylne koło, - 12.0 mln. Długoleka, woj. wrocławskie, tel. 15-25-33

KAWASAKI AR 80, 1986 r., 78 ccm, czerwony, stan b. dobry, - 6.5 mln. Kamil Wójcik, 54-031 Wrocław, ul. Bocheńska 2 B, po godz. 18

KAWASAKI K-125, 1984 r., 8 tys. km, 123 ccm, czerwony, enduro, 6-biegowy, chłodzony powietrzem, dozwolony olej, - 12.0 mln. M. Brom, Bolesławiec, tel. 090/661 195, komórkowy

KAWASAKI KZ 650, 1982 r., 37 tys. km, 650 ccm, fioletowy metalic, DOHC 70 km, szosowy, wydech 4 w 1 Nico Bakker, owiewka, spoiler, kierownica Tommaselli, udokumentowane pochodzenie, - 30.0 mln. Wrocław, tel. 68-84 31

KAWASAKI KZ 650, 1982 r., zielony metalic, sportowa owiewka, - 30.0 mln. Wrocław, tel. 688 431

KAWASAKI NINJA ZZR, 1991 r., 19 tys. km, 1100 ccm, 16V, czarny, otwarty, 149 PS, stan b. dobry, cena 11.5 tys. DM. Oleśnica, tel. 14 40 21 wewn. 58 37 14 75 63

KAWASAKI NINJA, 1994 r., 3 tys. km, 500 ccm, czarny metalic, wersja amerykańska, stan idealny, - 95.0 mln. Świdnica, tel. 074/52 50 89

KUPIĘ KUPRY, PNEUMANT. Wrocław, ul. Trzebnicka 82/1

KUPIĘ MOTOCYKL WSK, 175 ccm, stan techniczny obojętny, może być niekompletny lub nie „na chodzie”, konieczny dowód rejestracyjny lub komplet dokumentów, tanto. Wrocław, tel. 48 23 40, wtęczerem

KUPIĘ MOTOCYKL MZ ETZ, 1989/91 r., 150 ccm. Wrocław, tel. 57 47 59

KUPIĘ MOTORYNKĘ, Wrocław, tel. 25 47 67

KUPIĘ MOTORYNKĘ ROMET, 1990 r., 49 ccm, lub PONY, w dobrym stanie, cena - do 2.5 mln. Wrocław, tel. 22 50 01, wewn. 269

KUPIĘ MZ ETZ 150, 1987/95 r., całkowicie zniszczony, z dokumentami, Lubin, tel. 44 64 02

KUPIĘ TŁOK, do MZ ETZ 250, nowy, prod. niemieckiej, na 1 szlif. Wrocław, ul. Trzebnicka 82/1

KUPIĘ ENDURO, powyżej 125 ccm. Wrocław, tel. 72 65 23

KUPIĘ MOTOCYKL, dużej pojemności, w rozliczeniu proponuję Opla Senato ra 3000 ccm, automat (40 mln), Oborniki Śląskie, tel. 10 73 14

Sprzedaz opryskiwaczy ciągnikowych, 300 i 400 litrów, firmy "Skotarek". Niskie ceny.

Zbigniew Antań, Jelenin 14, gm. Borów. OP950910

KUPIĘ MOTOROWER SIMSON ENDURO, 51 ccm, elektronik, w cenie do 2.5 mln lub bez dokumentacji - do 1 mln. Artur Pyter, 54-142 Wrocław, ul. Dokerska 13/44

KUPIĘ MOTOROWER SIMSON, S 51 lub S-70, bez dokumentacji, najchętniej „na chodzie”, może być sprowadzony z zagranicy. Wrocław, ul. Buforowa 89

KUPIĘ MZ, do 87r. Milicz, tel. 0728/40-969

KUPIĘ MZ 150, 1990/91 r., Wrocław, tel. 62 30 46

KUPIĘ MZ ETZ 150, 150 ccm, od 85r., „na chodzie”, zarejestrowany, w cenie do 5 mln lub dam w zamian wzmocnioną, duży głosiak i gitarę basową. Maciej Kędzior, 50-246 Wrocław, ul. Trzebnicka 4/5

KUPIĘ MZ ETZ 150/250, do remontu, z hamulcem tarczowym, w cenie ok. 4 mln. Qborniki Śląskie, tel. 10-19-46

KUPIĘ WÓZEK BOCZNY, do motocykla Stelb, Zundapp lub inny, stary. Sobótka, tel. 16-22-52

KUPIĘ YAMAHA, o poj. 50-80 ccm, po wypadku, niesprawną, zarejestrowaną. M. Hostyński, 56-150 Krzelów 126, gm. Wińsko, tel. 26, proszę Mariusza

KUPIĘ YAMAHA 350 XT ENDURO, HONDA, SUZUKI, od 85r., po wypadku, wykrakowany, pilne. Wrocław, ul. Komandorska 82/12

M-72 SKŁADAK, 1991 r., bez wózka boczny, - 16.0 mln. Legnica, tel. 247-10

MOTO GUZZI V 350, 1981 r., - 16.0 mln lub zamiana na M 72, z wózkiem bocznym albo Urala, Dniepra. Legnica, ul. Fredry 4/1

MOTOCYKL CZ 350, 1982 r., 350 ccm, czarny, kufer, - 5.0 mln. Sebastian Perfikowski, 50 550 Wrocław, ul. Włoczyńska 135/22

MOTOCYKL ETZ 250, 1988 r., 15 tys. km, czerwony, stan dobry z części zamienne, - 10.5 mln. Wrocław, tel. 63-83 93, w godz. 20-21

MOTOCYKL JAWA 350, 1989 r., 10 tys. km, 350 ccm, czerwono czarna, owiewka, 2 kaski DUO, nowy akumulator na gwarancji, - 7.0 mln. Wrocław, ul. Krynicka 7/8, tel. Długoleka 15-20 68, po godz. 21

MOTOCYKL MZ ETZ, 1991 r., 150 ccm, srebrny, - 10.0 mln lub zamiana na JAWĘ 350 w b. dobrym stanie. Daniel Sójka, Wrocław, ul. Widna 29/4, po godz. 15

MOTOROWER CHART 210, 1989 r., 3 tys. km, 49 ccm, biało niebieski, zarejestrowany, technicznie sprawny, atrakcyjny wygląd, plomby na silniku, oryginalny lakier, kierunkowskazy, - 4.3 mln. Wrocław, tel. 48 23 40, wtęczerem

MOTOROWER HONDA CB 50 J, 1979 r., 19 tys. km, 49 ccm, 4 suw, fioletowy, „na chodzie”, bez dokumentacji, - 4.5 mln lub zamiana na motorower Chart, Marek Lenard, 57-230 Kamieniec Zabkowicki, ul. Krzywa 3, tel. 173-575, grzechnośćelowy

MOTOROWER HONDA MBX 80, 1983 r., 12 tys. km, 80 ccm, czerwono biała, zarejestrowana na 50 ccm, chłodzona olejem, dozwolony olej, 6 biegowa, bezsprychowe felgi, hamulec tarczowy przód, stan b. dobry, - 15.5 mln. Nowa Ruda, tel. 27 59

MOTOROWER JAWA 20, 1976 r., 50 ccm, szaro niebieska, po remoncie silnika i lakierowaniu, z osłonami, stan dobry, - 2.5 mln. M. Rochowski, 58 580 Jelenia Góra, ul. Lwówecka 29/5

MOTOROWER JAWA 50, 1979 r., czerwona, wersja sportowa, stan b. dobry, - 1.9 mln. Wrocław, tel. 67-39 14

MOTOROWER OGAR, 2 osobowy, - 3.5 mln. Y. Pankiewicz, 46 200 Kluczbork, ul. E. Plater 10

MOTOROWER OGAR 205, 1988 r., stan dobry, - 2.5 mln. Wrocław, tel. 61-13 29

MOTOROWER OGAR 200, 1989 r., 50 ccm, czerwony, 3-biegowy, stan b. dobry, po remoncie silnika, do wymiany przednia opona, - 3.2 mln lub zamiana na Motorynkę, w dobrym stanie. Dariusz Stopicki, 50-001 Wrocław, ul. Gwarna 17/2

MOTOROWER OGAR 205, 1990 r., 5 tys. km, 50 ccm, bordowy, 2-biegowy, stan b. dobry, - 2.7 mln. Edward Zieliński, 55-231 Jelec-Laskowice, ul. Aleja Wolności 22/7

MOTOROWER PUCH, 1982 r., 50 ccm, enduro, do remontu, bez dokumentacji, sprowadzony z Niemiec, nowe opony, - 1.8 mln. Wałbrzych, tel. 41-08 45

MOTOROWER ROMET, 1986 r., 50 ccm, 16V, czerwony, 3-biegowy, 2 osobowy, - 2.7 mln. K. Przewoźny, 59-513 Wilków, gm. Złotoryja, ul. Plotra i Pawła 2/1

MOTOROWER SIMSON ENDURO, 1986 r., stan dobry, - 5.4 mln. Wrocław, tel. 51-96-79

MOTOROWER SIMSON SR50, 1988 r., 6 tys. km, bordowy, brak silnika i osłon, dokumentacja polska, stan b. dobry, nowa opona, - 4.0 mln. Krzysztof Domański, 59-516 Zagrodno, Uliczowiec 99, woj. legnickie

MOTOROWER SIMSON SKUTER, 1988/89 r., 5 tys. km, biały, SR 50-B4, stan b. dobry, II właściciel, - 10.0 mln. Krzysztof Domański, 59-516 Zagrodno, Uliczowiec 99, woj. legnickie

MOTOROWER SIMSON S-51, 1988/89 r., 7 tys. km, 51 ccm, clemnowianłowy, 4-biegowy, I rej. w 89r., boczny bagażnik, spoiler, kierunkowskazy, nowy akumulator, stan b. dobry, - 8.5 mln. Góra Śl., woj. leszczyński, tel. 43 22-03

MOTOROWER SIMSON S-51, 1989 r., 5 tys. km, 50 ccm, czerwony, 4-biegowy, I rej. 05.93r., czarna owiewka, 2 lusterka, 2 kaski, boczna nóżka, nowy akumulator, - 11.5 mln lub zamiana na Fiat 62p, 80/83r., z dopłatą do 4 mln. Piotr Kotala, 63-910 Sobalokowo 116, gm. Micyjska Górka, woj. leszczyński

MOTOROWER SIMSON SKUTER, 1989 r., 6 tys. km, 48 ccm, czerwony, stan b. dobry, - 10.5 mln lub zamiana na IBM lub sprzęt RTV. Wrocław, tel. 54-12 01

MOTOROWER SIMSON, 1991 r., czerwony, nie używany, - 14.5 mln. Świdnica, ul. Bema 12/9, tel. 074/53-12-24 (pn-pt, do g. 18)

MOTOROWER SIMSON S 50, 1988 r., 2 tys. km, 50 ccm, wianłowy, stan b. dobry, dodatkowa opona, - 6.3 mln. M. Michalski, Jaczów, woj. legnickie, ul. Dolna 2

MOTOROWER SIMSON SD 51, 1986 r., 3 tys. km, 50 ccm, niebieski, 4-biegowy, stan b. dobry, - 12.0 mln. E. Jakubowski, 59-600 Lwówek Śląski, ul. Reymonta 8

MOTOROWER SIMSON SKUTER S 50, 1979 r., 26ty, stan b. dobry, + dużo części, - 2.5 mln. T. Chalupa, 59-226 Zamicie 43, gm. Chojnów

MOTOROWER SIMSON SKUTER, 1989 r., 1 tys. km, 50 ccm, biały, I rej. w 91r., - 12.5 mln. Jawor, tel. 076/70-24 39

MOTOROWER SIMSON SKUTER SR 50, 1989 r., 50 ccm, różowy, - 2.9 mln. Bolków, tel. 733

MOTOROWER SIMSON SKUTER S 51, 1990 r., 12 tys. km, pomarańczowy, 12V, po remoncie kapitalnym, stan idealny, - 12.0 mln. T. Chalupa, 59-226 Zamicie 43, gm. Chojnów

MOTOROWER YAMAHA RD80 LC, 1983 r., 80 ccm, czarny, silnik chłodzony wodą, stan dobry, - 13.0 mln lub zamiana na inny japoński, do 350 ccm. Wrocław, tel. 63-80-24

MOTORYNKA, 1988 r., 50 ccm, czerwona, mało używana, stan b. dobry, - 2.5 mln. B. Duszałyński, 58-304 Wałbrzych, ul. Ludowa 26/2

MOTORYNKA PONY, 50 ccm, „na chodzie”, bez dokumentacji, - 1.0 mln. J. Borowski, 58 506 Jelenia Góra, ul. Paderewskiego 67a

MOTORYNKA PONY, 50 ccm, bez kół i dokumentacji, - 0.5 mln. J. Borowski, 58 506 Jelenia Góra, ul. Paderewskiego 67a

MOTORYNKA PONY, 1986 r., 50 ccm, czerwony, nowy lakier, na dotarcie, po kapitalnym remoncie, stan techniczny i wizualny b. dobry, dużo nowych części, - 2.3 mln. Wrocław, tel. 48-23-40, wtęczerem

MOTORYNKA ROMET, niebieska, mało używana, zamienić na rower górski, koła 26", Wałbrzych, tel. 215-86, po 17 tej

MOTORYNKA ROMET, 1986 r., 48 ccm, różowy metalic, do remontu, - 1.5 mln. Kamil Wójcik, 54-031 Wrocław, ul. Bocheńska 2 B, po godz. 18

MZ 250, 1987 r., 20 tys. km, 250 ccm, dwusuw, czerwono-bordowy, tarczowy ham., tylna opona 400 od Kawasaki, nowy alternator, w kraju od 3 lat, pełna dokumentacja, - 9.0 mln. Rafał Wójcik, 58-424 Raszów 12, gm. Piszczewice

MZ ES 250, 1959 r., czarny, stan b. dobry, - 450.0 mln. Nowa Sól, tel. 723-92

MZ ETZ 250, 1982 r., 17 tys. km, granatowa, hamulec tarczowy, obrotomierz, po remoncie silnika (650 km), po szlifie, wiele elementów od MZ ETZ 251, - 6.5 mln. L. Bosacki, 56-110 Lubiąż, gm. Wołów, ul. Nadodrzańska 5/5

MZ ETZ 250, 1983 r., niekompletny, bez silnika, baku i zegarów. Norbert Ziemia, Wrocław, ul. Jelenia 22/15

MZ ETZ 150, 1986 r., 21 tys. km, 143 ccm, czerwony, nowy lakier, nowe siedzenie, łańcuch, zębaki, 2 lusterka, zadbane, stan b. dobry, pilne, 5.6 mln. Krosnowice Klodzkie, woj. wałbrzyskie, tel. 55/357

MZ ETZ 250, 1987/88 r., 5 tys. km, niebieski, mało używany, oryginalne niemieckie części, stan b. dobry, - 10.0 mln. Św. Katarzyna, tel. 116-371

FISKARS, PENZ, HIAB, JONSERED

przeгляdy, regulacja, remonty

HYDRO-SERWIS

52-318 Wrocław, ul. Supińskiego 3
tel. (0-71) 611-241 w.348

OP950888

MZ ETZ 250, 1988 r., 11 tys. km, 2-suw, niebieska, nowe opony i łańcuch, hamulec tarczowy, elektroniczny zapłon, stan b. dobry, - 8.0 mln. E. Bosacki, 56-110 Lubiąż, gm. Wołów, ul. Nadodrzańska 5/5

MZ ETZ 251, 1989 r., 4 tys. km, 243 ccm, srebrny metalic, nie używany 2 sezony, nowa szeroka opona Metzler, stan b. dobry, - 15.5 mln. Wrocław, ul. Buforowa 89

MZ ETZ 250, 1989 r., 4 tys. km, 250 ccm, czerwony, kufer, 2 kaski, - 11.5 mln. Wrocław, tel. 330-80

MZ ETZ 251e, 1990 r., 18 tys. km, 243 ccm, czerwony, nowa, oryginalna opona tył, 2 lusterka, nowy akumulator, 5-biegowy, hamulec tarczowy, wygląd I stan tech. b. dobry, - 14.5 mln. A. Pawliszak, 58-500 Jelenia Góra, ul. Drzymały 43/12

MZ ETZ 150e, 1991 r., 4 tys. km, 147 ccm, czerwony, udokumentowane pochodzenie (Polmozyt), II właściciel, zarejestrowany, opłacony, stan b. dobry, - 12.8 mln lub zamiana na większy, w tej samej cenie. Klodzko, tel. 22-67, po godz. 15

MZ ETZ 150, 1987 r., 20 tys. km, zielony, - 7.0 mln. Owczary, woj. legnickie, tel. 44-84-46

MZ ETZ 251, 1988 r., 16 tys. km, 243 ccm, czerwony, nowy wal i pierścienie, - 11.0 mln. Lubin, tel. 46-57-58

MZ ETZ 251, 1990 r., 5 tys. km, niebieski, stan b. dobry, - 14.0 mln. Wschowa, tel. 065/40-13-07

MZ ETZ 251e, 1991 r., 12 tys. km, 250 ccm, bordowy metalic, - 14.0 mln. Lubin, tel. 44-60-62

PANONIA, 1962 r., 250 ccm, czarny, „na chodzie”, stan dobry, dla kolekcjonera, - 5.0 mln. Lwówek Śląski, ul. Partyzantów 8/1, tel. 21-77

PIAGGIO VESPA SKUTER, 1982 r., 6 tys. km, 125 ccm, czarny, dodatkowe wyposażenie, 4-biegowy, atrakcyjny wygląd, stan b. dobry, - 15.0 mln. R. Cui, 57-320 Polanica Zdrój, ul. Wojska Polskiego 13/6, tel. 327

SUZUKI GR 650 CUSTOM, 1985 r., 30 tys. km, 650 ccm, 4-suw, bordowy metalic, sprychowe koła, centralny amortyzator, przednia tarcza ham., bęben - tył, atrakcyjny wygląd, - 45.0 mln. Szczawno Zdrój, tel. 43-20-41

SUZUKI GS 450, 1981 r., 53 tys. km, 450 ccm, szary, silnik rzędowy, - 30.0 mln lub zamiana na samochód osobowy (Fiat 126p, 127, z dopł.) Ernest Grzesiak, 58-260 Bielawa, ul. Os. 25-lecia 11a/2

SUZUKI GSX400E, 1983 r., 27 tys. km, czerwony, turystyczny, 6-biegowy, 48KM, stan b. dobry, oryginalny lakier, I właściciel w kraju (od roku), - 33.0 mln. Wrocław, tel. 60-89-04

TM ENDURO, 1991 r., 4 tys. km, 80 ccm, czerwony, ham. tarczowe, chłodzony cieczą, centralny teleskop, - 27.0 mln. Głogów, tel. 34-27-57

WÓZEK BOCZNY BMW, - 0.5 mln. Milicz, tel. 0728/41-716

WSK 175, 1975/80 r., 175 ccm, czarny, po remoncie, silnik z 80r po szlifie (na dotarcie), dużo nowych części, brak akumulatora i stacyjki, przerobiony, prostokątne lampy, profilowane siedzenie, lamany tłumik, - 1.7 mln. A. Lech, 57-541 Nowy Wąsosz 107, gm. Bystrzyca Kl.

WSK 175, 1989 r., 60 tys. km, pomarańczowy, kierunkowskazy, nowe opony, oryginalny, stan dobry, - 3.0 mln. A. Grzywniak, 55-020 Mielonice 10, gm. Zórawina, woj. wrocławskie, tel. 169

YAMAHA, 1979 r., 170 ccm, 26litoczerwony, cross, - 20.0 mln. S. Maciasz, 59-500 Złotoryja, ul. Mickiewicza 7/2

YAMAHA CHOPPER, 1985 r., 80 ccm, czarny, dużo chromu, stan dobry, - 6.5 mln. M. Hostyński, 56-150 Krzelów 126, gm. Wińsko, tel. 26, proszę Mariusza

YAMAHA 30 W, 1984 r., 13 tys. km, 80 ccm, biała, 6-biegowa, chłodzona cieczą, - 19.0 mln. Lubin, tel. 076/42-37-44

YAMAHA FJ 1100, 1985 r., 1100 ccm, grafit metalic, + 2 kaski i tylna opona, stan b. dobry, - 75.0 mln. Jelenia Góra, ul. Przybyszewskiego 10, tel. 075/234-92

YAMAHA RD80MX, 1981 r., 13 tys. km, 79 ccm, czarny, 5-biegowy, aluminiowe felgi, dozwolony olej, obrotomierz, centr. amortyzator, atrakcyjny wygląd, - 8.0 mln lub zamiana na RTV, komputer lub tune. Stechnice k. Wrocławia, tel. 116-485, grzechnośćelowy

YAMAHA SX, 1982 r., 37 tys. km, 400 ccm, bordowy metalic, rozrusznik, aluminiowe felgi, stan b. dobry, - 20.0 mln lub zamiana na Piata 126p z 83/85r, w dobrym stanie. Miłkowice, woj. legnickie, tel. 87-13-48

YAMAHA XT 350 ENDURO, 1986 r., 24 tys. km, V max. 140 km/h, - 41.0 mln. Wrocław, tel. 61-55-32

CIĄGNIKI

MASZyny ROLNICZE

AGREGAT UPRAWOWY, do C-385, rama, 2 kultywatory bez sprężyn, + 2 ramy do bron ciężkich, - 28.0 mln. Pelcznica 16, gm. Kąty Wrocławskie

BRONA TALERZOWA U-241, zawieszana, ciężka, stan b. dobry, - 10.0 mln. Przyłek, gm. Bardo, ul. Górna 44/1

CIĄGNIK, diesel, 4-kołowy, silnik S-320, podnośnik, kabina C-328, maska C-330, - 25.0 mln. Oborniki Śląskie, tel. 10-21-60

CIĄGNIK, diesel, 4-kołowy, silnik S-320, nowy, nie używany, - 18.5 mln. Oborniki Śląskie, tel. 10-21-60

CIĄGNIK, 19/ r., 4-kołowy, podnośnik + plug 2-skbowy, silnik na ropę D 37 + części zapasowe, - 26.0 mln. Jan Słowiński, Wilczyn, gm. Oborniki Śląskie, ul. Stawowa 6

CIĄGNIK, 1974 r., po remoncie silnika i skrzyni biegów, - 69.0 mln. Legnica, tel. 55-35-28

CIĄGNIK, 1974 r., po remoncie silnika i skrzyni biegów, - 68.0 mln. Legnica, tel. 54-46-14

CIĄGNIK, 1974 r., po remoncie silnika i skrzyni biegów, - 67.0 mln. Legnica, tel. 235-85

CIĄGNIK C-36

CIĄGNIK ZETOR 5245, 1988 r., czerwony, stan b. dobry, - 170.0 mln. Alfred Zych, 67-221 Białogóra 18, gm. Pęcław, tel. 31-71-22 lub 34-24-86

CIĄGNIK ZT-300, 1974 r., po remoncie silnika i skrzyni biegów, - 68.0 mln. Legnica, tel. 56-37-85

CIĄGNIKI MF-255, 1988 r., czerwone, z kabinami, 2 sztuki, przebiegi 300 i 700 mth - 118 mln. Edward Podlewski, 68-377 Jaskulin 16, gm. Dobromierz

CZYSZCZALNIA DO ZBOŻA PTKUS, 1-tryjerowa, technicznie sprawna, - 115.0 mln. Pelcznica 16, gm. Kąty Wrocławskie

KOMBAJN DO BURAKÓW, prod. ZSRR, + ogławiacz do liści prod. czeskiej, 6-rzędowy, - 160.0 mln. Pelcznica 16, gm. Kąty Wrocławskie

KOMBAJN, do przorobu obornika, - 10.0 mln. Ligota Piękna, tel. 071/12-70-69

KOMBAJN BIZON 2056, 1979 r., z kabiną i plewnikiem, silnik na gwarancji, - 200.0 mln. T. Wielński, 63-300 Pleszew, Zawidowice 26

KOMBAJN BIZON 2056, 1982 r., zbożowy, z kabiną, technicznie sprawny, - 200.0 mln. K. Gruntkowska, 55-080 Pelcznica 16, gm. Kąty Wrocławskie

KOMBAJN BIZON 2056, 1985 r., szeregowe koła, stan dobry, - 200.0 mln. G. Dąbrowski, 56-205 Czernina, Strumyk 15, gm. Góra, woj. leszczyńskie

KOMBAJN BURACZANY NEPTUN, nie używany, zamienie na samochód dostawczy, chętnie Mercedes 407, H. Czaja, Żębówce, woj. opolskie, tel. 23-praca 1 tel. 31-dom

KOMBAJN DO BURAKÓW KLEINE, automatic, bez skrzyni na liście, - 45.0 mln. Wrocław, tel. 25-28-03

KOMBAJN DO BURAKÓW KLEINE, model 5000 automatic, - 66.0 mln lub zamiana na osobowy, Jordanów, tel. 161-282

KOMBAJN DO ZIEMNIAKÓW ANNA, 1-rzędowy, + sortownik elektryczny - 95 mln za komplet, J. Gruntkowski, 55-080 Pelcznica 16, gm. Kąty Wrocławskie

KOMBAJN ZO20, 1990 r., zbożowy, "półzawieszany" do ciągnika, - 60.0 mln. M. Turczyn, 58-124 Malowice Wołowskie 11, gm. Wińsko

KOMBAJN ZBOŻOWY CLASS EURO-PA, diesel, szer. 2.2 m, - 80.0 mln. Wrocław, tel. 63-74-64

KULTYWATOR, plug, kosiarzka (ciągnikowa), - 15.0 mln. Jan Mucha, 58-321 Michalkowa, ul. Wiejska 42

KUPIĘ CIĄGNIK, rolniczy lub ogrodniczy, może być samoróbka. Oborniki Śląskie, tel. 10-73-14

KUPIĘ CIĄGNIK ODRODNICZY, 2-osłowy, z osprzętem. M. Hostynski, 56-150 Krzelów 126, gm. Wińsko, tel. 26, proszę Mariusza

LADOWACZ TUR 2, do ciągnika Ursus C-355 - 360, mało używany, - 10.0 mln. Wrocław, tel. 57-76-79

LADOWACZ ZETOR, 1990 r., stalowy, nie używany, wyłącznie do Zetora, stan b. dobry, - 35.0 mln. H. Mogiła, 56-303 Gądkowice, Potasznia 4, gm. Milicz, tel. 42-59-52, Lubin

MASZYNY KONNE, kopaczka - 2 mln, plug 1-skiłowy "Koleśniak", wywrotka - 0.6 mln, brony cieżkie (6 szt.) - 2 mln, sieczkarnia bębnowa - 1 mln. Adolf Sencziuk, 58-370 Boguszów-Gorce, ul. Przdowników Pracy 7

OPRYSKIWACZ 400 I, ciągnikowy, stan b. dobry, - 10.0 mln. J. Gembara, 59-314 Jędrzychów 80, woj. legnickie, tel. 45-98-64

OPRYSKIWACZ ROLNICZY IGLOPOL, 1989 r., żółty, 18-metrowy, część Raul, końcówki szczelinowe, zbiornik 2000 litrów, technicznie sprawny, - 60.0 mln. Waldemar Mazurek, 55-065 Glinica 9, gm. Jordanów Śl., tel. 16-12-56

PLUG, 4-skiłowy i 7-skiłowy, zamienie na kosiarzka rotacyjną. Radziechów 8, gm. Zagrodno, woj. legnickie

PLUG, 3-skiłowy, nowy typ, zadbany, - 6.5 mln. TUR 1, do ciągnika C-350 - 9 mln. M. Kuska, Głuszyca, woj. walbrzyskie, ul. Wiejska 32

PLUG ATLAS, teleskopowy, 5-skiłowy, - 50.0 mln. Siedlce 43, gm. Lubin, tel. 076/44-93-17

PLUG FORTSCHRITT B 201, zielony, podorywkowy, 9-skiłowy, ciągany, stan b. dobry, - 22.0 mln. Piotr Werclecki, 55-065 Glinica 2, gm. Jordanów Śl., tel. 16-12-56

PRASA DO SŁOMY Z 224, 1985 r., technicznie sprawna, + części zamienne, - 75.0 mln. Ogławiacz można w niedzielę, T. Domżał, 56-150 Krzelów, Kurnary 7, gm. Wińsko

PRASA ZWIJAJĄCA, - 45.0 mln. Pelcznica 16, gm. Kąty Wrocławskie

ROZRZUTNIK OBORNIKA RT-4111, 1985 r., nowe resory, do remontu, pilnie, - 3.0 mln. Daniel Armański, 57-200 Stolec 6, gm. Ząbkowice Śl.

SIEWNIK, do kukurydzy i buraków, 8-rzędowy, sprawny, - 50.0 mln. Pelcznica 16, gm. Kąty Wrocławskie

SIEWNIK NAWOZOWY, 1990 r., czerwony, polski, ciągany, pneumatyczny, lancowy 18 metrów, ład. 2 tony, mało używany, stan b. dobry, - 65.0 mln. Piotr Werclecki, 55-065 Glinica 2, gm. Jordanów Śl., tel. 16-12-56

STAR A-28, 1980 r., wienłowy, silnik Leyland, nowy typ kabiny, pod plandeką, - 55.0 mln. Michałowice, k. Brzegu, tel. 12-65-10

WÓZEK PASZOWY Tandem, - 15.0 mln. Siemianów k. Strzelina, tel. 0725/33-163

WYORYWACZ DO BURAKÓW MATROT, 6-rzędowy, technicznie sprawny, - 10.0 mln lub zamiana na FIATA 126p w cenie do 10 mln. Mirus, Gliniec, gm. Jordanów Śląski, tel. 16-12-81

TERENOWE

ARO 243, 1985 r., 86 tys. km, diesel, czerwony, - 29.0 mln. A. Waligóra, 58-575 Bolków, ul. Jeleniogórska 49a, tel. 506

DAIHATSU FEROZA, 1989 r., 1600 ccm, 16V, srebrny metalic, możliwość rat, stan dobry, - 200.0 mln. Wrocław, tel. 57-99-75

DAIHATSU FEROZA, 1993 r., 35 tys. km, 1600 ccm, 16V, szmaragdowy metalic, katalizator, twarde dach, aktywne zawieszenie, wszystkie el. reg. dodatki, orurowany, aluminiowe felgi, hak, 4x4, radioodtwarzacz, alarm, - 395.0 mln. Jawor, tel. 076/70-39-02

ISUZU TROOPER, 1984 r., 210 tys. km, 2300 ccm, diesel, metalic, udokumentowane pochodzenie, - 140.0 mln. Kazimierz Jakubiak, 55-300 Środa Śląska, ul. Legnicka 17a

ISUZU TROOPER, 1987 r., 130 tys. km, 2200 ccm, benzyna, złoty metalic, 4x4, wspomaganie, katalizator, centralny zamek, - 170.0 mln lub zamiana na osobowy, D. Kadaś, 58-500 Jelenia Góra, ul. Dobrowolskiego 3

ISUZU TROOPER, 1987 r., 7 tys. km, 2300 ccm, turbo D, szary metalic, nowy silnik, nowe opony 275 x 15, "grill" z przodu (oryginalny), bagażnik rurowy, wersja przedłużona, centralny zamek, - 300.0 mln. Świdnica, tel. 52-15-62 i 090/31-31-79

ISUZU TROOPER, 1991 r., 160 tys. km, 2800 ccm, turbo D, Intercooler, czerwony, 3-drzwiowy, palaki rurowe, halogeny, 4WD, ciemne szyby, podg. fotel, pełne wspomaganie, - 280.0 mln. Jutrosin, ul. Mickiewicza 29, tel. 398

JEEP CHEROKEE, 1989 r., 110 tys. km, 4000 ccm, wtrysk, grafit metalic, skórzane siedzenia, wykończenie w drewnie, klimatyzacja, aluminiowe felgi, komputer, automatic, el. szyby, el. lusterka, el. siedzenia, stan b. dobry, - 230.0 mln + cło. Janusz Markowski, Wrocław, ul. Hubska 37/4

JEEP CHEROKEE GRAND, 1994 r., 11 tys. km, 5200 ccm, V8, zielony metalic, najbogatsza wersja, - 700.0 mln. Wrocław, tel. 090/34-14-32

LAND ROVER DISCOVERY, 1990 r., 66 tys. km, 3500 ccm, benzyna, granatowy metalic, inst. gazowa, 7-osobowy, 4WD, szyberdach, wspomaganie, el. lusterka, - 420.0 mln. Gubin, woj. zielonogórskie, tel. 068/593-002

MERCEDES 250, 123 tys. km, 2500 ccm, diesel, żółty, składak, pomoc drogowa, pełna hydraulika, zsuwana platforma, wciągarka, itp., - 160.0 mln. Wrocław, tel. 21-10-22, 090-344-279

Sprzedam sam. terenowy UAZ, 1981 r., 70 tys. km, stan tech. db., zarejestrowany z instalacją gazową, faktura VAT, - 20 mln. S. Sobota, 63-921 Chojna, woj. leszczyńskie, tel. 063/43-14-20.
OP950809

MITSUBISHI PAJERO, 1984 r., 191 tys. km, 2300 ccm, turbo D, zielony, stan dobry, 4x4, 5-biegowy, wspomaganie, stan silnika b. dobry, hak, - 158.0 mln lub zamiana na osobowy, w tej samej cenie lub tańszy. Alek B., Wrocław, ul. Rybnicka 47/9a, po godz. 14

MITSUBISHI PAJERO, 1988 r., 100 tys. km, 2500 ccm, turbo D, niebieski metalic, aluminiowe felgi, pełna dokumentacja, zapasowe opony, - 240.0 mln. Z. Mazur, 59-310 Chocianów, ul. Bolka i Świdnickiego 11/4, tel. 85-639, Legnica



BOLESŁAW MARSZAŁEK LAKIERNICTWO w komorze bezpyłowej o światłowym standardzie blacharstwo; diagnostyka mechanika;

64-212 WROCLAW ul. Malopanewska 2a tel./fax 61-24-71 tel. pryw. 22-82-37

UWAGA! Dla klientów z wyciętym kuponem 10% zniżki na wszystkie wyżej wymienione usługi.
OP950924

MITSUBISHI PAJERO, 1989 r., 125 tys. km, 2500 ccm, turbo D, czerwony, orurowany, hak, pełna dokumentacja, - 270.0 mln. Przemków, tel. 076/319-142

MITSUBISHI PAJERO LS, 1990 r., 29 tys. km, 3000 ccm, V6, czarny, klimatyzacja, rozdzielone napędy, el. szyby i lusterka, tempomat, aluminiowe felgi i prog. regulowana wys. przednich foteli, radio i inne, - 295.0 mln. Wrocław, tel. 090/34-14-32

MUSCEL, 1972 r., silnik Mercedes, stan dobry, "na chodzie", - 17.0 mln. Proszków 37, gm. Środa Śl., tel. 173-225, po godz. 20

NISSAN PATROL, 1983 r., 3300 ccm, diesel, srebrny metalic, 4*4, długi, szyberdach, stan b. dobry, - 170.0 mln. W. Włodimirski, Wrocław, ul. Szybowcowa 36/24, wieczorem

NISSAN TERRANO, 1994 r., 5 tys. km, 3000 ccm, V6, dużo dodatków, - 540.0 mln. Wrocław, tel. 335-34

TOYOTA LANDCRUISER, 1985 r., 136 tys. km, 2500 ccm, diesel, wienłowy, - 180.0 mln. Strzegom, tel. 553-145

UAZ 421, 1984 r., zielony, silnik na gwarancji, stan b. dobry, - 38.0 mln. Wrocław, tel. 51-29-06 i 22-39-80

UAZ 469 B, 1974 r., 4x4, stan techn. dobry, - 18.0 mln. Pilawa Górna, ul. Piastowska 19/3

UAZ 469 B, 1979 r., 90 tys. km, 2400 ccm, diesel, czarny, silnik i skrzynia od Mercedes, orurowany, halogeny, tapicerka, sportowe siedzenia Recaro, RM + wzmacniacz i głośniki, b. atrakcyjny wygląd, - 60.0 mln. Milicz, tel. 0728/40-066

UAZ 469 B, 1984 r., 2445 ccm, khaki, technicznie sprawny, 4x4, zarejestrowany, po remoncie silnika, - 37.0 mln. Wrocław, tel. 62-14-10

UAZ 469 B, 1985 r., 88 tys. km, 2100 ccm, benzyna, pomarańczowy, nowy lakier, nowa plandeka, stan b. dobry, - 35.0 mln. Świdnica, tel. 53-44-07

UAZ 469 B, 1986 r., 68 tys. km, 2445 ccm, khaki, technicznie sprawny, 4x4, sprawne napędy, zarejestrowany, - 47.0 mln. Wrocław, tel. 62-14-10

TANIE HOLOWANIE SAMOCHODÓW-KAROSERII PO CAŁEJ EUROPIE Wrocław, tel. 48-28-39
OP950977

UAZ 469 B, 1986 r., 73 tys. km, 2446 ccm, czerwony, nowe opony, sprawny akumulator, technicznie sprawny, + drugi na części, udokumentowane pochodzenie, - 47.0 mln. Leopold Plechura, 58-575 Wierzchoławice 33, po godz. 16, gm. Bolków

USZKODZONE POMOC DROGOWA CAŁODOBOWA Wrocław, tel. 49-31-32
OP950894

AUDI 100, 1979 r., 1600 ccm, benzyna, brązowy metalic, do remontu, - 27.0 mln. Ząbkowice Śląskie, tel. 15-19-18

AUDI 100 AVANT, 1989 r., 95 tys. km, 2300 ccm, wtrysk, srebrny metalic, uszkodzony przód, centralny zamek, szyberdach, katalizator, wspomaganie, odbiór w RFN - 4.500 DM + cło i transport. Legnica, tel. 076/55-21-21

AUDI 80, 1981 r., 2100 ccm, benzyna, uszkodzony, po wypadku, zarejestrowany w kraju, - 30.0 mln. Olszantca 100, woj. legnickie

AUDI 80, 1981 r., 1800 ccm, grafit, uszkodzony tył i lewy bok, silnik technicznie sprawny, - 14.0 mln. D. Salej, Kloda 44, k/ Leszna, tel. 380-057

AUDI 80, 1987 r., 82 tys. km, 1800 ccm, czerwony, po dachowaniu, odbiór w RFN - 3.200 DM. Góra, woj. leszczyńskie, tel. 065/43-26-69

AUDI 80, 1987 r., 1800 ccm, benzyna, czerwony, mało uszkodzony - 4.000 DM + cło. Góra, tel. 065/43-33-02

KUPIĘ SAMOCHÓD po wypadku lub do remontu Wrocław, tel. 72-65-23
OC950434

AUDI 80, 1989/81 r., 50 tys. km, 1800 ccm, benzyna, srebrny, rozbite, el. szyby i lusterka, centralny zamek, odbiór na granicy - 6.500 DM + cło. Lubin, tel. 076/44-66-89

Transport samochodów powypadkowych. Złatwianie wszelkich formalności celnych. Wrocław, tel. 071/22-78-69
OP950775

>>KWA-PIO<<

S. C. 63-342 Wrocław ul. Hallera 40a tel. 62-45-51 61-12-31, w. 269 fax 61-29-72

oferuje części zamienne i akcesoria samochodowe UAZ 469B - NYSA - ŻUK

czynne w dni robocze: 9⁰⁰ - 16⁰⁰ OP940147

amortyzatory

sprężyny gazowe, drążki kierownicy, wkłady kolumn Mc Pherson

sprzedaż hurtowa i detaliczna

Wrocław ul. Wyścigowa 58, tel. 67 50 91

Wolów ul. Leśna 14, tel. 421

Ząbkowice Śl. ul. Wrocławska 44, tel. 15 15 96



Fabryka Amortyzatorów - Krosno

do samochodów osobowych, ciężarowych, autobusów, ciągników i przyczep produkcji polskiej i zagranicznej

Agroma Ltd Wrocław

"AUTO-BAN" OFERUJE

Auta uszkodzone:

1. Vw Passat, 1992 r. - 220 mln.
2. Hyundai Sonata, 1993 r., 16V, skórzana tapicerka, klimatyzacja - 220 mln.
3. Peugeot 605, 1992 r., 3l, V6 - 220 mln.
4. Peugeot 405 SRI, 1992 r., - 110 mln.

W cenę wliczona jest cło.

Ponadto posiadamy auta "na białych tablicach":

1. VW Passat, 1989 r. - 8.500 DM
2. Audi 80, 1989 r. - 8.500 DM

Oraz inne auta na kraj i dla obywateli WNP.

Wrocław, tel 66-12-37

OP950850

AUTO - SCHROTT

skup i sprzedaż samochodów całych i powypadkowych oraz części



OP940092

ul. Swojczycka 21 50-073 Wrocław tel. 48-42-16

AUDI 80, 1991 r., 71 tys. km, 1600 ccm, wtrysk, czarny metalic, katalizator, aluminiowe felgi, el. szyby, el. lusterka, szyberdach, centralny zamek, radio, książka serwisowa, lekko uszkodzony prawy tył, cena 8900 DM + cło. Dzierżonów, tel. 8743/31-41-11

AUDI 80 B 4, 1993 r., 2000 ccm, wtrysk, uszkodzony prawy przód, centralny zamek, do sprowadzenia z RFN - 170 mln + cło i transport. Iwazkiewicz, Ligota Wielka, tel. 87/23-347, w godz. 8-9

BMW 316, 1986 r., 91 tys. km, 1800 ccm, benzyna, szary metalic, 5 biegowy, szyberdach, aluminiowe felgi, RM, po wypadku, na białych tablicach - 3.000 DM (wg. wyceny rzeczoznawcy - 6.200 zł). Wrocław, tel. 21-39-32

BMW 318, 1990 r., 70 tys. km, 1800 ccm, granatowy, 4 drzwiowy, poobljany, aluminiowe felgi, szyberdach, centralny zamek, - 135.0 mln. Wrocław, ul. Oleśka 13/21

BMW 318, 1992 r., 37 tys. km, 1800 ccm, benzyna, czarny metalic, uszkodzony tył, zawieszenie i szyba tylna całe, cena - 12000 DEM + cło. Wrocław, tel. 57-58-88

BMW 325i, 1993 r., 100 tys. km, 2500 ccm, wtrysk, czarny metalic, w kraju, po przewrocie, pełne wyposażenie, silnik "na chodzie", 2 x Airbag, cena 13.7 tys. DM + cło. Wrocław, tel. 57-58-88

BMW 325 TDS, 1994 r., 44 tys. km, 2500 ccm, turbo D, zielony metalic, Intercooler, lekko uszkodzony z przodu, "na chodzie", pełne wyposażenie oprócz skóry, cena 27.3 tys. DM + cło. Wrocław, tel. 57-58-88

CITROEN AX, 1993 r., 30 tys. km, biały, uszkodzony tył, - 110.0 mln. Wrocław, ul. Oleśka 13/21

CITROEN BX, 1994 r., 11 tys. km, 1600 ccm, benzyna, granatowy, po wypadku, uszkodzony przód, do sprowadzenia z Niemiec, - 7000 DM. Bolesławice, tel. 0795/48-19

CITROEN XM, 1992 r., 110 tys. km, 2100 ccm, turbo D, zielony metalic, uszkodzony, wszystkie dodatki oprócz skóry - 11.000 DM. Wrocław, tel. 57-38-24

FIAT 125p, 1977 r., 120 tys. km, 1500 ccm, benzyna, niebieski, - 6.5 mln. Kostrzyca, woj. jeleniogórskie, tel. 18-32-13

FIAT 126p, 1980 r., rozbity przód, brak 2 kol., - 6.5 mln. Jelenia Góra, tel. 133-708

BLACHARSTWO POJAZDOWE, MECHANIKA, LAKIERNICTWO

- rama
- komora bezpyłowa

Naprawiamy pojazdy uszkodzone do 70%.

Współpraca z PZU, POLISĄ POMOC DROGOWA

Stanisław Felbel, ul. Zarembowicza 29 Wrocław, tel. 57-97-64
OP950452

BMW 320 COUPE, 1993 r., 50 tys. km, 2000 ccm, V6, czarny metalic, uszkodzony tylny błotnik oraz przód (podulnice nie ruszone), Airbag, ABS, klimatyzacja, wspomaganie i inne dodatki, cena 13.9 tys. DM + cło i podatek. Wrocław, tel. 090/34-43-73

HYUNDAI

- sprzedaż części
- naprawy powypadkowe
- samochody używane i uszkodzone
- sprzedaż, kupno
AUTOSERWIS - SAKOWICZ Wrocław, tel. 25-33-71
OP940224

KUPIĘ KAŻDE AUTO POWYPADKOWE Wrocław, tel. 0-71 72-62-62
OPP40187

SPRZEDAM

FIAT 126p, 1983/84 r., 72 tys. km, 650 ccm, nowe opony, zwrotnice, uszkodzony dach - całe słupki, oryginalne szyby, 1 właściciel, stan silnika b. dobry, - 15.1 mln. Wałbrzych, tel. 41 63-33

FIAT 126p FL, 1988 r., 43 tys. km, 650 ccm, wisłowy, 1 właściciel, oryginalny lakier, po lekkiej stłucce (przedni prawy błotnik i ścianka do wymiany), stan dobry, - 28.0 mln. Mirosław Pega, 57 100 Strzelin, Brożec 9

FIAT 131, 1980 r., 1600 ccm, benzyna, biały, zarejestrowany, instalacja gazowa na gwarancji, rozbiły przód, cena ok. 16 mln. Wrocław, tel. 57-15-50, wieczorem

FIAT 132, 1977 r., 1800 ccm, benzyna, spalony, ważny dowód rejestracyjny, - 5.0 mln. Świdnica, tel. 074/530-767

FIAT PANDA, 1990 r., 33 tys. km, 750 ccm, czarny, uszkodzony prawy przód, odbiór w Niemczech, cena 1100 DM. Wrocław, tel. 51-25 81, do godz. 16

FIAT TIPO, 1989 r., 110 tys. km, 1400 ccm, benzyna, biały, lekko uszkodzony (maska, błotnik, lampa), „na chodzie”, centralny zamek, el. szyby i dach, elektryczna deska rozdzielcza, wspomaganie, - 4300 DM + clo. Legnica, tel. 54 69-33

FIAT TIPO, 1992 r., 36 tys. km, 1400 ccm, wtrysk, biały, uszkodzony prawy przód, „na chodzie”, cena 5500 DM + clo. Syców, tel. 06475/36 81

FORD ESCORT, 1986 r., 140 tys. km, 1400 ccm, benzyna, bordowy, 5-drzwiowy, uszkodzony błotnik i lampa - 2.300 DM + clo i transport. Legnica, tel. 076/55 21-21

FORD ESCORT, 1986 r., 140 tys. km, 1600 ccm, diesel, buraczkowy, lekko uszkodzony przód, zderzak, przedni pas i maska, odbiór w RFN - 1.500 DM. Kłodzko, ul. Św. Wojciecha 191/43

FORD ESCORT, 1991 r., biały, poobijany, cena 5900 DM + clo. Milicz, tel. 0728/418 89

FORD MONDEO, 1994 r., 12 tys. km, turbo D, czerwony, po wypadku, odbiór w RFN, pełne wyposażenie - 17.000 DM + clo. Jelenia Góra, tel. 217 50

FORD ORION, 1993 r., 20 tys. km, 1600 ccm, 16V, czarny, po stłuczce, - 6.200 DM + clo i podatek. Zielona Góra, tel. 25 45 93

FORD SCORPIO, 1989 r., lekko uszkodzony, automat, cena 6300 DM + clo. Milicz, tel. 0728/418 89

FORD SCORPIO, 1992 r., 70 tys. km, 2000 ccm, zielony metalic, uszkodzony, - 7000 DM + clo. Wałbrzych, tel. 269 18

FORD SCORPIO SEDAN, 1992 r., 81 tys. km, 2000 ccm, DOHC, zielono grafit, metalic, wspomaganie, szyberdach, tapicerka welurowa, katalizator, lekko uszkodzony, „na chodzie”, cena - 9700 DEM + clo 70 mln. Wrocław, tel. 65 26 04

FORD SIERRA, 1983 r., 1600 ccm, czerwony, lekko wgniezione drzwi i błotnik, szyberdach, aluminiowe felgi, stan blacharki dobry, - 67.0 mln lub zamiana na pomoc drogową. Wrocław, tel. 72 65 23

FORD SIERRA COMBI, 1990 r., 2000 ccm, wtrysk, DOHC, srebrny metalic, bogate wyposażenie, uszkodzony silnik, stan pozostałych elementów i podzespołów b. dobry, - 3600 DM + clo. Świdnica, tel. 074/52 46 28

FORD SIERRA SEDAN, 1991 r., lekko uszkodzony przód, cena 5900 DM + clo. Milicz, tel. 0728/418 89

FORD TRANSIT, 1992 r., 84 tys. km, 2500 ccm, diesel, bordowy, lekko uszkodzony przód (lampa, kierunkowoskaz, lewy błotnik i lewa tylna lampa), niski, krotki, „na chodzie”, do sprawa dzenta z RFN - 195 mln + clo i transport, Iwaszkiewicz, Ligota Wielka, tel. 87/23 347, w godz. 8-9

HONDA CIVIC, 1992 r., 77 tys. km, 1300 ccm, benzyna, czerwony, 3-drzwiowy, uszkodzone prawe drzwi i błotnik przedni, „na chodzie”, nowy model, cena 8500 DM + clo. Syców, tel. 06475/36 81

HONDA CONCERTO, 1993 r., 25 tys. km, 1600 ccm, 16V, srebrny metalic, katalizator, wspomaganie, el. szyby, el. lusterka, centralny zamek, alarm, Mul. T. Lock, kupiony w salonie w lipcu 94r., po wypadku, - 115.0 mln. Dzierżonów, tel. 074/31 01 63

HONDA CRX, 1990 r., 110 tys. km, 1600 ccm, 16V, czerwona, rozbiły przód, zarejestrowana, celona, - 70.0 mln. Jelenia Góra, tel. 251 59

HYUNDAI SONATA, 1992 r., 90 tys. km, 2000 ccm, 16V, beżowy metalic, limuzyna, Reglo, klimatyzacja, centralny zamek, el. szyby, wspomaganie i tunc, po lekkim wypadku, - 210.0 mln. Sobótka, tel. 10 29 85

LADA, 1982 r., 1300 ccm, S, czerwona, uszkodzona przednia strona, oryginalny lakier, szyberdach, - 17.0 mln. Wałbrzych, ul. Montuszk 68a/10

MAZDA 323, 1983 r., 55 tys. km, 1100 ccm, benzyna, srebrny metalic, po wypadku, uszkodzony tył, - 30.0 mln. S. Nowak, 58 372 Boguszów Gorce, ul. Reymonta 6/1

MAZDA 323 F, 1992 r., 1600 ccm, niebieski, lekko uszkodzony - 6.500 DM + clo. Góra, tel. 065/43 33 02

MAZDA MX-6, 1992 r., 35 tys. km, 2500 ccm, 24V, jasny metalic, uszkodzona lewa strona - 6.000 DM. Wrocław, tel. 63 61 70

MERCEDES 200 D 124, 1988 r., 116 tys. km, diesel, groszkowy, lekko uszkodzony przód, koszt naprawy ok. 25 mln, odbiór w Niemczech - 7.000 DM. Lubin, tel. 44 26 56

MERCEDES 200 D 124, 1992 r., lekko uszkodzony - 18.000 DM. Góra, woj. leszczyńskie, tel. 065/43 33 02

MERCEDES 200 D, 1994/95 r., 18 tys. km, 2000 ccm, diesel, złoty metalic, uszkodzony lewy bok (przedni błotnik i drzwi), wersja Elegance, wiele dodatków, bez klimatyzacji, do sprowadzenia z Francji, - 420.0 mln + opłaty celne. Wrocław, tel. 01 55 26 148 10 18

MERCEDES 207, 1980 r., 200 tys. km, 2400 ccm, diesel, biały, rozbiły bok, zarejestrowany, celony, - 60.0 mln. Jelenia Góra, tel. 251 59

MERCEDES 260 E 124, 1989 r., 80 tys. km, czarny metalic, centralny zamek, ABS, szyberdach, aluminiowe felgi, lekko uszkodzony tył, technicznie sprawny - 11.700 DM. Wrocław, tel. 68 12 60

MERCEDES 300 124, 1989/90 r., 140 tys. km, uszkodzony, wszystkie dodatki oprócz skóry. Trzebnica, tel. 12-10-89

MERCEDES C-180, 1994 r., 27 tys. km, 1800 ccm, benzyna, biały, lekko uszkodzony z przodu i z tyłu, bogate wyposażenie, cena 29.5 tys. DM + clo. Wrocław, tel. 57 58 88

MERCEDES C-280, 1995 r., 3 tys. km, 2800 ccm, benzyna, czarny, b. lekko uszkodzony - 28.000 DM + clo. Góra, woj. leszczyńskie, tel. 065/43-33-02

MITSUBISHI COLT, 1988 r., 56 tys. km, 1300 ccm, uszkodzony lewy bok, - 110.0 mln. Świdnica, tel. 074/52-43-11 lub 53 19-28

NISSAN SUNNY GTI, 1990 r., 80 tys. km, 1600 ccm, 16V, czerwony, klimatyzacja, aluminiowe felgi, cena 4000 DM + clo. St. Bierski, Wrocław, ul. Leszczyńska 7

NYSA 522, 1980 r., 2120 ccm, do remontu, - 8.0 mln. Brzeg Głogowski, tel. 076/31-44-35

OLTCIT CLUB, 1990 r., 30 tys. km, 1100 ccm, biały, 1 właściciel, zarejestrowany, lekko uszkodzony (stuka na panewce), - 30.5 mln. Wałbrzych, ul. Sportowa 10a, w godz. 9-17

OPEL ASTRA, 1994 r., 4 tys. km, 1700 ccm, turbo D, perłowo-zielony metalic, uszkodzony przód, centralny zamek, wspomaganie, - 260.0 mln. Wałbrzych, tel. 074/41-47-94

OPEL ASTRA COMBI, 1995 r., 7 tys. km, 1700 ccm, diesel, biały, uszkodzony lewy przedni błotnik i lewe przednie drzwi, - 9500 DM + clo. D. Reichert, 63 860 Pogorzela, Głuchów 63, tel. 364, Pogorzela

OPEL KADETT COMBI, 1983 r., 1300 ccm, lekko uszkodzone drzwi, nowe opony, przegląd do 04.96r., - 63.0 mln w rozliczeniu F126p, 90/92r., Wałbrzych, tel. 41 83 06

OPEL KADETT, 1990/91 r., 70 tys. km, 1600 ccm, wtrysk, beżowy metalic, 5-drzwiowy, ABS, centralny zamek, katalizator, el. szyby, lekko uszkodzony, - 4500 DM + clo. Osiecznica 71, woj. jeleniogórskie, tel. 0795/12 114, wieczorem

OPEL OMEGA, 1989 r., 76 tys. km, 2000 ccm, wtrysk, szary metalic, uszkodzony lewy przedni błotnik, automat, klimatyzacja, ABS, el. szyby, el. lusterka, centralny zamek, komputer, aluminiowe felgi, welur i inne dodatki, cena 6900 DM + clo. Wrocław, tel. 090/34 43 73

OPEL OMEGA, 1990 r., 78 tys. km, 2000 ccm, wtrysk, wiłnowy metalic, uszkodzony przód, aluminiowe felgi, szyberdach, wspomaganie kierownicy, - 115.0 mln. A. Osieczanski, 56 200 Góra, ul. Wrocławska 11/3, tel. 065/43 27 03, grzeźniostwo

OPEL OMEGA COMBI, 1994 r., 18 tys. km, 2500 ccm, turbo D, zielony metalic, uszkodzony (prawa podłóżnica), silnik cały, bogate wyposażenie, cena 13800 DEM + clo. Wrocław, tel. 57-58 88

OPEL TIERRA, 1994 r., 7 tys. km, 1600 ccm, benzyna, niebieski metalic, uszkodzony, po dachowaniu, „na chodzie”, cena 10.5 tys. DM + clo. Syców, tel. 06475/36 81

OPEL VECTRA COUPE, 1992 r., 57 tys. km, 1800 ccm, ciemny, lekko uszkodzony - 8.000 DM + clo. Góra, woj. leszczyńskie, tel. 065/43 33 02

PEUGEOT 405, 1992 r., 2000 ccm, lekko uszkodzony lewy bok, cena 6800 DM + clo. Milicz, tel. 0728/418 89

POLONEZ, 1989 r., 50 tys. km, 1500 ccm, po wypadku, rozbiły przód, - 35.0 mln. Wrocław, tel. 51 29 48

RENAULT 14, 1980 r., 1210 ccm, kość słoniowa, w całości lub na części, rozbiły lewy przód, - 12.0 mln. Polkowice, tel. 076/45 21 49

RENAULT 19 CIHAMDRE, 1992 r., 41 tys. km, 1400 ccm, benzyna, srebrny metalic, uszkodzony lewy i prawy tylny błotnik, brak reflektorów i lamp, wersja standard, reflektora do wglądu, cena 85 mln + clo. Olesnica, tel. 14-46 16

RENAULT 19, 1994 r., 1700 ccm, benzyna, do sprowadzenia z Niemiec, cena 4500 DM. FiglarSKI, 58 379 Czarny Bór, ul. Kolejowa 1

RENAULT 25, 1985 r., 2150 ccm, benzyna, zielony, rozbiły przód, w całości lub na części, na białych tablicach - 28 mln. Robert Sawicki, 58 260 Bielawa, ul. Wolność 98c/6

RENAULT SAFRANE, 1995 r., 1 tys. km, 2000 ccm, benzyna, srebrny metalic, dużo dodatków, uszkodzony prawy reflektor, maska, zderzak (zapewniłam części), - 550.0 mln. Wrocław, tel. 372 37, po godz. 20

SEAT IBIZA, 1994 r., uszkodzony tył, do sprowadzenia z Niemiec, nowy model, cena 4500 DM. FiglarSKI, 58 379 Czarny Bór, ul. Kolejowa 1

SEAT TOLEDO, 1994 r., 35 tys. km, 1900 ccm, diesel, biały, „na chodzie”, uszkodzony prawy bok, do wymiany drzwi, błotnik i prog, cena 10.9 tys. DM + clo. Wrocław, tel. 57 58 88

SKODA 105S, 1982 r., 77 tys. km, 1050 ccm, zielony kanarkowy, uszkodzony blok silnika, blacha do remontu, udokumentowane pochodzenie, silnik do remontu, - 12.0 mln. Cudecki, 51 180 Wrocław Widawa, ul. Grawerska 92

SKODA FAVORIT, 1991 r., 13 tys. km, morski, uszkodzona lewa strona, - 59.0 mln. Jelenia Góra, tel. 256 59, w godz. 19-20

STAR 200 C, 1980 r., 6800 ccm, el. gniłki słodowy z łóżkiem, uszkodzony błotnik, - 32.0 mln. Jelenia Góra, ul. Działkowieza 25

SUBARU FUJI GLF, 1983 r., 91 tys. km, 1800 ccm, boxer, złoty, uszkodzona maska, przedni pas, drzwi (koszt naprawy ok. 10 mln), automat, 4WD, 3-drzwiowy, regulowana kierownica, el. lusterka, wspomaganie, rej. w kraju, - 25.0 mln lub zamiana na inny albo motor. Wałbrzych, ul. Daszyńskiego 31/2

SUBARU LEGACY, 1992 r., 2000 ccm, turbo, Intercooler, sily metalic, lekko uszkodzony przód, 4x4, pełne wyposażenie, 200 KM, do sprowadzenia z RFN - 160 mln + clo i transport, Iwaszkiewicz, Ligota Wielka, tel. 87/23 347, w godz. 8-9

SUBARU LIBERO E 12, 1992 r., 33 tys. km, 1200 ccm, benzyna, srebrny metalic, mikrobus 6 osobowy, napęd 4x4, uszkodzona lewa strona (bez wypadku), brak lewej tylnej szyby, do sprowadzenia z RFN, cena 6000 DM. Wrocław, tel. 57-06-07

SYRENA 108, 1973 r., zarejestrowany do IX.95r. po małym wypadku, pilne, cena 0.95 mln. Wrocław, ul. Drobuta 8, wieczorem

TOYOTA CARINA E, 1992 r., 40 tys. km, granatowy, wygłete drzwi, cena - 11000 DEM + clo. Wrocław, ul. Oleska 13/21

VW CORRADO, 1993 r., 22 tys. km, 2900 ccm, wtrysk, VR6, fioletowy, pełne wyposażenie oprócz klimatyzacji i skóry, uszkodzony (poobijany), odbiór w Niemczech, - 14500 DM. Lubin, tel. 076/44-62-41

VW GOLF, 1978 r., 1600 ccm, benzyna, zielony, z Urzędu Celnego, uszkodzony przód, „na chodzie”, nie eksploatowany w kraju, - 35.0 mln. Mysłakowice, woj. jeleniogórskie, tel. 103 39

VW GOLF II, 1986 r., 98 tys. km, 1300 ccm, benzyna, niebieski metalic, 5-biegowy, 2-drzwiowy, uszkodzony, - 110.0 mln. Trzebnica, tel. 12 62 00

VW GOLF II, 1987 r., 170 tys. km, 1600 ccm, turbo D, uszkodzony prawy tył, zarejestrowany, „na chodzie”, - 75.0 mln. R. Bednarski, 59 700 Kłęczków 56, gm. Osiecznica, woj. jeleniogórskie

VW GOLF II, 1992 r., benzyna, ciemny metalic, mocno uszkodzony, odbiór w Niemczech (20 km od granicy), - 4000 DM. Lubin, tel. 076/44 87-53

VW GOLF III, 1994 r., 8 tys. km, 1800 ccm, automat, ABS, el. szyby, szyberdach, wspomaganie kierownicy, 2-drzwiowy, uszkodzony prawy błotnik i szyba prawych drzwi - 21.500 DM. Wrocław, tel. 73 05 05

VW PASSAT COMBI, 1986 r., 158 tys. km, 1600 ccm, benzyna, czerwony, katalizator, reelingi, aluminiowe felgi, szyberdach, - 119.0 mln lub zamiana na diesla. Lubin, tel. 076/407-311, g.6-14, 493-556 po g.15

VW PASSAT COMBI, 1988 r., 103 tys. km, 1800 ccm, benzyna, biały, uszkodzony przód - 5.200 DM + clo. Lubin, tel. 076/468-360

VW PASSAT COMBI, 1988 r., 121 tys. km, 1800 ccm, wtrysk, granatowy, uszkodzony (poobijany), wersja GT, wspomaganie, centralny zamek, model '89, cena 4800 DM + clo i transport. Wrocław, tel. 61-78 42

VW PASSAT COMBI, 1990 r., 100 tys. km, 1800 ccm, wtrysk, granatowy, lekko uszkodzony przód, odbiór w Niemczech, zdjęta do wglądu, - 8000 DM + clo, zapewniam części, Osiecznica 71, woj. jeleniogórskie, tel. 0795/12-114, wieczorem

VW PASSAT VR6, 1991 r., 2800 ccm, benzyna, czarny, uszkodzona tylna klapa i zderzak - 10.500 DM + clo. Góra, woj. leszczyńskie, tel. 065/43 33 02

VW PASSAT COMBI, 1992 r., 1800 ccm, benzyna, czarny, reelingi, lekko uszkodzony przód, cena 10.9 tys. DM + clo. Milicz, tel. 0728/418 89

VW PASSAT VARIANT, 1993 r., 38 tys. km, 1800 ccm, benzyna, biały, uszkodzony przód i tył, „na chodzie” (koszt naprawy z częściami ok. 20 mln), cena 8500 DM + clo i podatek. Wrocław, tel. 090/34 43 73

VW PASSAT COMBI, 1993 r., 46 tys. km, 1800 ccm, biały, uszkodzony, cena 9000 DM + clo 70 mln. Wrocław, tel. 55 30 26

VW PASSAT COMBI, 1993 r., 3 tys. km, 1900 ccm, turbo D, granatowy, uszkodzony przód, silnik, podłóżnica, zawieszona całe, szyberdach, centralny zamek, wspomaganie, cena 13.2 tys. DM + clo. Wrocław, tel. 57 58 88

VW TRANSPORTER BUST 4, 1995 r., 2 tys. km, 1900 ccm, turbo D, biały, b. lekko uszkodzony - 22.000 DM + clo. Góra, woj. leszczyńskie, tel. 065/43 33 02

POJAZDY SPECJALNE

AVIA, 1982 r., niebieski, pomoc drogową, stan b. dobry, - 75.0 mln. Wałbrzych, tel. 255 50

DZWIIG SAMOJEZDNY LECH, 1974 r., diesel, złoty, silnik S 323, stan dobry, udźwig 15 ton, - 65.0 mln. Zabkowice Śląskie, tel. 072/15 10 41, po godz. 18

FORD AUTO CAMPING, 1983 r., 160 tys. km, 2000 ccm, benzyna, biały, oryginalny, komfortowy, 5 miejsc do spania, łazienka, WC, ogrzewanie gazowe, lodówka, - 189.0 mln. Wrocław, tel. 48-47 96

IFA ADK-70, 1977 r., 11087 ccm, 261 ty, żuraw teleskopowy do remontu, silnik na olej napędowy, brak lamp, reflektorów, nie „na chodzie”, - 100.0 mln. Wrocław, tel. 67 34 05

JELCZ 316, 1976 r., 43 tys. km, niebiesko pomarańczowy, żuraw kratowy 25 m, technicznie sprawny, rej. do 02 96r., stan dobry, RDT 09.95, - 110.0 mln. H. Hefrycz, 46 070 Polska Nowa Wies, woj. opolskie, ul. Ogrodowa 26

KOPARKA 407, hydrauliczna, na podwoziu Stara 680, silnik górny i dolny diesel, kabina Stara 26, - 100.0 mln lub zamiana na niski, dostawczy Mercedes, Ford, VW, Boguszów Gorce, tel. 074/19-783, po 18-tej

KOPARKA BIALORUS, do kopania rowów pod kable lub melioracyjnych, łańcuchowa, - 50.0 mln. Jelenia Góra, tel. 256-59

KOPARKA NOBAS UB 632, 1985 r., hydrauliczna, na gasienicach, łyżka 0.7 m3, stan idealny, import z Niemiec - 22.000 zł. Chojnow, tel. 076/187-326

KOPARKA P-501, 1985 r., kołowa, z podporami, - 168.0 mln. Strzelin, tel. 0725/204-19, praca, 219-33, wieczorem

KOPARKA SAMOJEZDNA POCLAIN, 1982 r., diesel, „na chodzie”, - 110.0 mln. Wrocław, tel. 67-34-05

KOPARKO ŁADOWARKA, 1979 r., OSTRÓWEK, w trakcie remontu, - 140.0 mln. Trzebnica, tel. 12-03-32

KOPARKO SPYCHARKA, 1974 r., OSTRÓWEK, silnik Ursusa C-360, - 90.0 mln. H. Hefrycz, 46-070 Polska Nowa Wies, woj. opolskie, ul. Ogrodowa 26

KUPIE BIALORUS, koparko-spycharkę typu budowlanego, w cenie do 50 mln lub zamienie za wózek widłowy RAK 3A. Legnica, tel. 076/22-122

KUPIE OSTRÓWEK, koparko-ładowarkę, w dobrym stanie. Legnica, tel. 076/22-122

KUPIE DZWIIG PRAGA 8T, z wysięgnikiem teleskopowym. Wrocław, tel. 21-41-16

KUPIE KOPARKĘ CZERPAKOWĄ, w cenie do 80 mln. Jelez-Laskowice, tel. 071/18-59-64

ŁADOWARKA HON 053, 1981 r., 261 ty, dwa silniki, do regeneracji, dodatkowa pompa olejowa, - 105.0 mln. Bierzyn, gm. Strzelin, tel. 0725/20-599

ŁADOWARKA KRAMER, diesel, prod. niemieckiej, poj. łyżki 1 m sześć, - 200.0 mln. Olawa, tel. 1/384-06

MERCEDES 207 D, 1983 r., 100 tys. km, 3000 ccm, diesel, fioletowy metalic, kabina 6-osobowa, platforma o dł. 4m, szer. 2m, przystosowany do transportu samochodów, - 140.0 mln. P. Tereszkiewicz, 56-160 Domanice 15, gm. Wlasko

MERCEDES 808, 3800 ccm, pomoc drogową, nowa wyciagarka i opony, - 130.0 mln. Trzebnica, tel. 071/12-06-67

MINIKOPARKA YANMAR, diesel, 3 cylindry, gl. kopania 1.8 m, gumowe gasienice, - 220.0 mln. Olawa, tel. 0711/384-06

PODNOŚNIK WIDŁOWY RAK, 1987 r., silnik C-330, technicznie sprawny, - 72.0 mln. Bierutów, tel. 466-45

SPYCHACZ DET 75, 1987 r., czerwony, technicznie sprawny, przebieg 3 tys. mth., - 260.0 mln. Jelenia Góra, tel. 29-306, po 16-tej

STAR 28 DZWIIG, udźwig 4.5 t, technicznie sprawny, - 60.0 mln. Bystrzyca Kłodzka, tel. 072/112-904, po 16-tej

STAR 680 HYDROS, 1978 r., dzwiig samochodowy, wysięgnik teleskopowy, udźwig 6 ton, - 59.0 mln. Wrocław, tel. 51-67-09

STAR A-28, 1974 r., silnik S-530, żuraw 4 tony, „na chodzie”, do małego remontu, - 15.0 mln. H. Hefrycz, 46-070 Polska Nowa Wies, woj. opolskie, ul. Ogrodowa 26

STAR A-28, 1982 r., betonlarka, - 25.0 mln. Janusz Karóg, 57-100 Strzelin, ul. Poniatowskiego 30

VW LT 55, 1988 r., 80 tys. km, 2500 ccm, diesel, biały, pomoc drogową, stan b. dobry, wspomaganie, - 310.0 mln. Trzebnica, tel. 12-62-00

WALEC WIBRACYJNY, 650 kg, prod. niemieckiej, 1/2t diesel, - 82.0 mln. Olawa, tel. 1/384-06

WÓZEK SPALINOWY KOLEBA, fabrycznie nowy silnik i opony, - 20.0 mln. Wrocław, tel. 49 37-05

WÓZKI PODNOŚNIKOWE, hydrauliczne, ręczne, po remoncie - nowa hydraulika, cena - 5 mln/szt. Wrocław, tel. 21 92 49

WÓZKI TRANSPORTOWE, udźwig 4 tony, gumowe koła (pełne) - 1.5 mln/szt. Wrocław, tel. 60-80-50

WÓZEK WIDŁOWY GPW 2504, 1987 r., diesel, silnik Perkins, udźwig 2.5 tony, - 90.0 mln + vat. Wrocław, tel. 342-14

ZAGĘSZCZARKA GRUNTU, płytowa, 600 kg, przód-tył, diesel 1/2t, prod. niemieckiej, - 68.0 mln. Olawa, tel. 0711/384-06

ZAMIATARKA ZS-13, 1980 r., 1300 ccm, silnik Piata 125p, technicznie sprawna, wymaga malowania, - 15.0 mln. Gliżyca, tel. 162-92, po godz. 20

ZIL 131, 1989 r., 60 tys. km, do długich tras, stan b. dobry, - 185.0 mln. Stronie Śląskie, tel. 072/141-572

ŻURAW KOŁOWY, 1972 r., diesel, pomarańczowy, udźwig 3 tony, odbudowany, technicznie sprawny, stan b. dobry, - 28.0 mln. H. Hefrycz, 46-070 Polska Nowa Wies, woj. opolskie, ul. Ogrodowa 26

SAMOCHODY NA CZĘŚCI

ALFA ROMEO SUD, 1986 r., 120 tys. km, 1500 ccm, boxer, czerwony, w całości lub na części, bez możliwości rejestracji, J. Świątek, 58-304 Wałbrzych, ul. Andersa 100/10

CITROEN CX, 1983 r., 2400 ccm, benzyna, ciemnozielony, klimatyzacja, centralny zamek, aluminiowe felgi, szyberdach, w całości lub na części, - 27.0 mln. Wałbrzych, tel. 074/229 23

FIAT 126p, 1978 r., w całości lub na części, „na chodzie”, stan dobry, brak dokumentacji, - 5.0 mln. Oborniki Śląskie, tel. 10-73-14

FIAT PANDA, 1985 r., 850 ccm, Pb/, czerwony, stan b. dobry, w całości lub na części, - 15.0 mln. Wrocław, tel. 61-34 17, grzeźni., po godz. 18

FORD FIESTA, 1978 r., 1000 ccm, na części, stan dobry, - 9.0 mln. Lubin, tel. 076/42-46-97

FORD FIESTA, 1980 r., 1000 ccm, czerwony, atrakcyjny wygląd, w całości lub na części, stan dobry, - 9.0 mln. M. Andrzejewski, 65-552 Zielona Góra, ul. Zachodnia 9/2

FORD SIERRA, 1983 r., 2000 ccm, po dachowaniu, na części, - 45.0 mln. Świdnica, tel. 52-69-77

FORD TAUNUS, 1983 r., 1300 ccm, benzyna, szary metalic, stan dobry, welurowe fotele, wskazane malowania, + druga sprawna skrzynia biegów, brak dokumentacji, cena 1000 DM. Robert Ochrymowicz, 59-254 Warta Bol. 62J/2, woj. legnickie, tel. 375, grzeźniostwo

LADA 1023, 1977 r., 1500 ccm, czerwony, na części, zarejestrowany w kraju, - 0.7 mln. Wrocław, tel. 63-43-90

MERCEDES 115, 1976 r., zielony, po wypadku, bez możliwości rejestracji, - 5.0 mln. Jelenia Góra, ul. Wolności 46/48, sklep „KRAM”

MERCEDES 220 D 115, w całości lub na części, możliwość rejestracji, - 15.0 mln. Nowa Sól, tel. 0688/76-036, po 20-tej

OPEL ASCONA, 1980 r., 120 tys. km, 2000 ccm, wtrysk, brązowy metalic, 4-drzwiowy, uszkodzony lewy przód, w 100% sprawny i kompletny, wszystkie podzespoły Opla Manty, w całości lub na części, - 8.0 mln. Twardogóra, tel. 113

OPEL KADETT, 1984 r., 1300 ccm, złoty, 5-biegowy, pełna dokumentacja, w całości lub na części, bez prawa rej., - 23.0 mln. Wałbrzych, tel. 229-23

OPEL MANTA BCC, na części. Bronisław Wielogórski, 55-041 Malusów, gm. Kobierzyce, ul. Krzyżowicka 11, tel. 312-36, pon.-piątek

PEUGEOT 304, 1978 r., 1600 ccm, brązowy, w całości lub na części, rej. w kraju, uszkodzony silnik, - 6.0 mln. W. Szczepaniak, 58-304 Wałbrzych, ul. Andersa 102 (Biały Kamień)

RENAULT 14 TL, 1977 r., 1218 ccm, benzyna, bordowy, „na chodzie”, rej. do 28.06.95r., w całości lub na części, - 15.0 mln. Żagań, tel. 77-38-71

RENAULT 18, 1969 r., 1600 ccm, niebieski, w całości lub na części, - 3.0 mln. Jan Zawława, 57-311 Wojciechowiec 48, gm. Kłodzko

RENAULT 21TD, 1986 r., 147 tys. km, srebrny metalic, serwo, centralny zamek, el. szyby, bez silnika, sama karoseria z zawieszaniem i wnętrzem, - 65.0 mln. Adrian Krysiński, 57-300 Kłodzko, ul. Armii Krajowej 31/2

ROBUR, 1976 r., silnik Perkins, na części, - 5.0 mln. M. Frosztęga, 58-140 Milikowice, gm. Jaworzyna Śl., ul. Parkowa 11, tel. 588-497

SKODA 100S, 1976 r., 998 ccm, benzyna, biały, „na chodzie”, w całości lub na części, + zapasowe części, - 4.0 mln. Piotr Zbroniec, 59-220 Legnica, ul. Marsa 2/20

KUPIE KOMPLETNE URZĄDZENIE DO PIASKOWANIA FELG
Wrocław, tel. 72-16-85, do 17⁰⁰
72-14-37, po 18⁰⁰
OP950883

STAR A-28, 1978 r., na części, - 3.0 mln. Zdzisław Polek, 56-120 Brzeg Dolny, ul. Aleje Jerolimskie 5

TARPAN, 1986 r., na części, Piotr Nagłowski, Jelenia Góra, ul. Woj. Polskiego 10/4, po 18-tej

TOYOTA COROLLA, 1989 r., 1600 ccm, 16V, liftback, na części, - 35.0 mln. Lubin, tel. 076/42-40-86

VW DERBY, 1980 r., 1100 ccm, czerwony, do remontu, zarejestrowany, w całości lub na części, - 25.0 mln. Szklarska Poręba, tel. 17-33-81

VW GOLF I, 1980 r., 170 tys. km, 1500 ccm, benzyna, czerwony, 2-drzwiowy, obrotomierz, radiodzwoniarz, automat, w całości lub na części, - 16.0 mln. T. Miakienko, 59-850 Świeradów Zdrój, ul. Korczaka 6d/3

VW GOLF, 1980 r., 15

ZAPOROŻEC ZAZ 968, 1978 r., 68 tys. km, 1198 ccm, czerwony, do remontu lub na części, uszkodzony przedni lewy błotnik i zderzak (posładam nowe), nowe opony i dużo części, i właściciel, kupiony w Polmozbycie. Wrocław, tel. 67-23-83

ZASTAWA 1100, w całości lub na części, uszkodzone nadwozie, sprawne podzespoły, - 8.0 mln. Artur Majnuś, 46-050 Daniec, woj. opolskie, ul. Ozimska 13

STAROCIE

BUICK LE SABRE 400, 1965 r., 3800 ccm, V8, czarny, 2-drzwiowy, brak 2 szyb bocznych, do uzbrojenia i zamontowania silnika i skrzynia biegów, sylwetka sportowa, - 50.0 mln lub zamiana na busa, bądź mniejszego. K. Wyszniński, Wrocław, tel. 21-74-60, wewn. 252, w godz. 7-16

CIĄGNIK DEUTZ 25 K, 1936 r., 4-kolowy, hak, wyjście przekładnika mocy, - 26.0 mln, Jan Słowiński, Wilczyn, gm. Oborniki Śląskie, ul. Stawowa 6

CIĄGNIK ZETOR K 25, 1951 r., zielony, po kapitalnym remoncie, nowe ogumienie, - 31.0 mln. Grażyna Król, Wilczyn, gm. Oborniki Śląskie, ul. Stawowa 10

FORD ENFELD, 1937 r., 1300 ccm, czerwony, zarejestrowany, „na chodzie”, - 50.0 mln. Waldemar Tur, 59-500 Złotoryja, ul. Gwarków 7

PANHARD TIGER, 1963 r., 85 tys. km, 849 ccm, 60 KM, biały, sportowe coupe, 2+2 osoby, 6 okragłych zegarów, zarejestrowany, stan b. dobry, - 98.0 mln lub zamiana na busa. Nowa Ruda, tel. 28-48

ROVER 2000 TC, 1968 r., 2000 ccm, 100 KM, czerwony, twin carburatores, skórzane siedzenia, technicznie sprawny, - 18.0 mln. Wrocław, tel. 162-637, do godz. 21

SKUTER OSA, 1965 r., 175 ccm, niebieski, sprawny, stan dobry, - 5.0 mln. Wrocław, tel. 25-54-32

TRIUMPH 1300 TC, 1965 r., 1300 ccm, benzyna, zielony metalic, oryginalny, stan b. dobry, - 30.0 mln. Bolesławiec, tel. 0795/66-38

VW VARIANT COMBI, 1966 r., zielony, bez silnika, dobra blacharka, wyjeżdżający, uszkodzony prawy przedni drążek skrętny, - 6.0 mln. A. Domaracki, 57-220 Ziębice, ul. Płaskowa 7

WARSZAWA, biała, „na chodzie”, silnik nominalny, górnozaworowy, - 15.0 mln. E. Jurczak, 58-370 Boguszów Gorce, ul. 1. Maja 3b

WARSZAWA M-20 GARBUS, 1957 r., 4 tys. km, 2120 ccm, biały, PABIEDA, silnik dolny, odrestaurowany, lakier do drobnej poprawy, - 60.0 mln lub zamiana na łódź żaglową. Wrocław, tel. 44-31-42

RÓŻNE KUPIĘ

AGREGAT CHŁODNICZY XK3L, 3000 kcal, nowy, do komory chłodniczej, - 15.0 mln. Dzierżoniów, tel. 31-37-25

AKWARIUM, ramowe lub klejone, szczerne, o objętości 100v150 litrów - 2.5 tys. /litr. B. Rydz, 59-220 Legnica, ul. Powstańców Śl. 11/7b, tel. 275-43

KUPIĘ CIĄGNIK SIŁOWY JELCZ TURBO
może być do remontu.
Wrocław, tel. 19-72-40
OP950849

ALBUM „WIELKIE KOTY”, Wrocław, tel. 72-28-16

AUTO ALARM, może być używany, z pilotem. Wrocław, ul. Trzebnicka 82/1

BETONIARKA, tania. Wrocław, tel. 55-20-41

BETONIARKA 150/250 I, Lubin, tel. 42-31-74

DESKA WINDSURFINGOWA, sam pływak z chowanym mleczem. Radwaniec, k. Wrocławia, tel. 11-76-99

DESKI PODŁOGOWE, 24 m2. Wrocław, tel. 63-14-66

DRABINA ALUMINIOWA, najchętniej składana. Wrocław, tel. 22-56-67

DREWNO MAHONIOWE, Wrocław, tel. 72-65-23

DRUT STALOWY, do 3.5 mm, może być lekko skorodowany oraz sprężony kserokopiarce. Świdnica, tel. 54-45-06, po 20 tej

DRZWI GARAŻOWE, blaszane, z oszczędnością lub bez, mogą być duże. Kłodzko, tel. 36-50

EUROPALETY, lub elementy palet. Wrocław, tel. /fax 24-16-66

FOLIE ODBLASKOWA, kolorowa. Bystrzyca Kłodzka, tel. 072/112-904, po 16 tej

FREZY DO METALU, typ NFwa (SW-9), 125/90 lub podobne, średnica walca mocującego (wewn.) 50 mm. Świdnica, tel. 54-45-06, po 20 tej

HDS, udźwig 1.5 t. Nowa Sól, woj. zielonogórskie, tel. 78-610

INSTRUKCJE NISSANA SUNNY, 19/ r., obsługi technicznej, prod. 80r. Brzeg Dolny, tel. 197-566

KASK ENDURO, integralny, Wrocław, tel. 73-84-31

DREWNO SEZONOWANE
DESKI - buk, lipa, dąb, świerk,
krawędziaki 14x14, dług. - 5,4 m
Długopole Zdrój, tel. 13, po 15⁰⁰
OP950895

KONTENER PRZENOŚNY, Wrocław, tel. 61-02-20

LUPEK DACHOWY, Zgorzelec, tel. 0797/55-822

MASZYNY KUŚNIERSKIE, oraz krawieckie, do ciężkiego szycia. Wrocław, tel. 57-42-39

MEBLE BIUROWE, Wrocław, tel. 72-65-23

MIGOMAT, z butlą, wózkem, stan dobry, tanto. Legnica, tel. 076/54-16-25, wieczorem

MODUL BRZMIENIOWY, firmy YAMAHA, typu TG-500. Wrocław, tel. 51-77-92

ODKURZACZ PRZENOŚNY, do maszyn stolarskich. Wrocław, tel. 72-95-28

OVERLOCK DOMOWY, okazynie. Beata Iwanicka, Wrocław, tel. 61-21-87, w godz. 11-18

PŁYTY GIPSOWE, kabiny natryskowe, okna dachowe, wełna mineralna, z rozbiórki lub demontażu. Wałbrzych, tel. 133-20, Wrocław 55-05-20

PODŁOGÓWE SEZONOWANE, Iglasta, dl. desek 5 m. Kłodzko, tel. 36-50

PODNOŚNIK SAMOCHODOWY, 2 lub 4 kolumnowy. Legnica, tel. 550-940

PRZYZĄD DO SPRAWDZANIA, wtrysków, diesel. Wrocław, tel. 090-309-688

PUBLIKACJE, ALBUMY, broszury, na temat białej broni oraz starą białą broń, może być uszkodzona. Wrocław, tel. 72-20-43

PUSTAKI MAX, Wrocław, tel. 60-57-06

RUSZTOWANIA WARSZAWSKIE, Wrocław, tel. 72-84-62

RUSZTOWANIE WARSZAWSKIE, ramki - 6 sztuk, mogą być używane. Wrocław, tel. 61-51-07

SILNIK, 11-15 kW, połączenie trójkąt-gwiazda. Oleśnica, tel. 14-90-72

SPRZĘT OKULISTYCZNY, oraz sterylizator. Wrocław, tel. 11-71-17

STARMEBLE ANTYKI, Oborniki Śląskie, tel. 10-23-94, po godz. 15

SUROWIEC TARTACZNY, liściasty lub iglasty, Zębówiec, woj. opolskie, tel. 78, do 15 tej

SZAFĘ CHŁODNICZĄ, oszkloną. Legnica, tel. 076/284-77

SZAFY I LADY CHŁODNICZE, powyżej 1000 l, duże. Wrocław, tel. 67-69-34, wieczorem

TARCICE NA DESKI PODŁOGOWE, 32 mm, ok. 25 m2. Kłodzko, tel. 36-50

TELEFAX, Wrocław, tel. 73-80-46, po 16 tej

TELEFON KOMÓRKOWY, aktywny. Wrocław, tel. /fax 24-16-66

URZĄDZENIE GASTRONOMICZNE, do gryzosa, na gaz. Lubin, tel. 076/42-55-80

WIELOKRAZEK ŁAŃCUCHOWY, Wrocław, tel. 25-41-74

WIERTARKA, pozioma do drewna oraz kolumnowa. Wrocław, tel. 72-95-28

WORKI SIATKOWE 25 kg, każda ilość, mogą być używane. Wrocław, tel. 63-63-10

WÓZEK WIDŁOWY, FREZARKO-KOPIARKE, GUMÓWKĘ STOŁOWĄ, MASZYNE WIELOCZYNNOSCIOWĄ DO DREWNA. Wrocław, tel. 73-89-45

KUPIĘ

AUDI 100, 1981 r., 1600 ccm, : skrzynię biegów + sprzęgło, kpl. łożysko oporowe. Lubin, tel. 076/44-51-06

AUDI 100, 1983/85 r., 2100v2200 ccm benzyna, może być do remontu (blacharka) lub Mazda 626 z lat 84/86, 2000 ccm benzyna lub diesel, w cenie do 80 mln. Wrocław, tel. 67-52-27, po godz. 19

AUDI 100, 1989/90 r., po wypadku, uszkodzony, zarejestrowany, Zielona Góra, tel. 068/256-611

AUDI 80, 1979/81 r., Wrocław, tel. 66-13-48, po godz. 16, prosté Tomka

AUDI 80, 1983/84 r., model przejściowy, stan dobry. Wrocław, tel. 22-13-79, po godz. 16, nie, niedrogo. Wrocław, tel. 55-24-27

FIAT 131 MIRAFIORI, 1981/84 r., na białych tablicach. Wrocław, ul. Budziżyńska 35/37/155

FIAT DUCATO, 1987/88 r., maxi, Jelenia Góra, tel. 502-56

FIAT PANDA, na białych tablicach. Luban, tel. 0796/43-95

FIAT RITMO, 1984/86 r., 1.1-1.7, w całości lub na części, zarejestrowany, do 15 mln. Barbara Leńciewska, Złotoryja, ul. Słowackiego 14, tel. 78-27-43

FIAT TIPO, 1990/95 r., może być do remontu. Zielona Góra, tel. 068/256-611

FIAT UNO 75, 1988/90 r., benzyna, J. Baranczenko, Wrocław, tel. 63-43-38 i 61-88-62

FIAT 131, 127, 125p, 126p, Lada, Wartburg, może być do remontu lub w dobrym stanie, do 45 mln. Wrocław, tel. 333-68

FIAT, POLONEZ, pow. 80 r., cena - do 25 mln. Wrocław, tel. 55-34-25

FORD ESCORT, 1600 ccm, XR3i, od 84 roku, cena - do 70 mln. Wrocław, tel. 51-63-48, wieczorem

FORD ESCORT, 1981/84 r., poj. 1100v1300 ccm, 5-drzwiowy, stan dobry, udokumentowane pochodzenie. Trzebnica, tel. 12-63-31

FORD ESCORT, 1981/85 r., po wypadku, spalony, z polską dokumentacją, do 25 mln, może być bez silnika lub samo nadwozie. Boguszów Gorce, ul. Kasprowicza 7/6, tel. 525

FORD ESCORT, FIESTA, 1981/86 r., 1.1-1.6, do remontu, po wypadku, z polską dokumentacją. Bystrzyca Olawska, tel. 30-909

FORD FIESTA, 1979/82 r., mocno rozbity lub do remontu. Lubin, tel. 44-26-56

FORD GRANADA, 1981/84 r., na białych tablicach, stan dobry. Wrocław, tel. 73-72-30

FORD GRANADA COMBI, 1984/85 r., 2.0 2.8 l, w b. dobrym stanie, na białych tablicach. Opole, tel. 077/60-02-20

FORD GRANADA/TAUNUS, 1980/83 r., Głogów, tel. 076/33-43-59, po godz. 18

FORD ORION, 1983/85 r., do remontu lub całkowite rozbity. Gromadka, tel. 076/172-049

FORD SCORPIO, 1988/89 r., całkowicie rozbity lub spalony, rej. w kraju, do 50 mln. Bolesławiec, tel. 86-89, po 18 tej

FORD SIERRA, 1982/84 r., rozbity lub spalony, może być bez silnika, zarejestrowany. Gostyń, tel. 065/72-08-02

FORD TAUNUS, 1978/80 r., zarejestrowany, może być uszkodzony, do 13 mln. Piotr Lukaszynski, Kluczbork, tel. 077/18-36-25, do g. 16 (pon-sob)

FORD TAUNUS, SIERRA, od 82 r., cena - do 45 mln. Wrocław, tel. 21-20-29, po godz. 16

FORD TRANSIT, 2500 ccm, diesel, 8 + 1, w cenie do 200 mln. Kudowa Zdrój, tel. 66-22-10, wieczorem

FORD TRANSIT, 1983/84 r., 2000 ccm, do remontu lub po wypadku. St. Holdowicz, 53-129 Wrocław, ul. Sudecka 134

FORD TRANSIT, 1986/90 r., 2500 ccm, diesel, niski, krótki. Świdnica, tel. 53-49-74

FORD TRANSIT, 1986/90 r., 2500 ccm, diesel, krótki, niski, przeszkolony, w cenie do 180 mln. Brzeg, tel. 49-35

HONDA CRX, 1988/91 r., 1800 ccm, 16V, uszkodzona. Jelenia Góra, tel. 251-59

JELCZ 315, 316, 1980/85 r., turbo, 6-biegowy, w cenie do 100 mln. Głogów, tel. 31-14-04

JELCZ 415, 416, 1989/92 r., Wrocław, tel. 24-24-33

KUPIĘ YAMAHA XS 400 DOHC, 1984/86 r., 400 ccm, stan dobry lub zamienię na Simson Skuter z 89r (12 mln), z dopłatą (do 30 mln). Jawor, tel. 076/70-24-39

LIAZ, ciągnik siodłowy, + naczepa 25t, do 30 mln. Opole, tel. 555-192

LIAZ, 1982/85 r., ciągnik siodłowy turbo, do 200 mln. Opole, tel. 555-192

MAZDA 323, 1984/85 r., po wypadku lub na części, rej. w kraju. Wrocław, tel. 21-15-10

MAZDA 626, benzyna, Toyota Carina, Nissan Primera, od 91r., z pełną dokumentacją, do 205 mln. Wrocław, tel. 63-11-64, grzeźnośląsky

MERCEDES, do remontu lub na części, osobowy, dostawczy i ciężarowy. Wrocław, tel. 634-333, wewn. 237, w godz. 10-16

MERCEDES 115 D, 1974/76 r., na białych tablicach, w cenie do 1000 DM. Ząbkowice Śląskie, tel. 072/15-33-43, grzeźno., po godz. 18

MERCEDES 123, rozbity lub spalony, od 80r., w cenie do 20 mln. Wrocław, tel. 51-48-86, po godz. 20

MERCEDES 123 COMBI, do remontu, rocznik obojętny, w cenie do 20 mln. Wrocław, tel. 44-31-42

MERCEDES 124, 1992/93 r., ciemny, 230 E, 250 D, 300 E, lekko uszkodzony, w cenie do 20 tys. DM + cło lub AUDI 100, Łądek Zdrój, tel. 582

MERCEDES 190, po wypadku - do 80 mln. Głogów, tel. 076/34-89-65

MERCEDES 190 D, 1987/88 r., 2500 ccm, diesel. Wrocław, tel. 57-90-20, po 17 tej

MERCEDES 207 D, 1980/85 r., stan obojętny, może być do remontu lub na białych tablicach, w cenie do 100 mln. Głogów, tel. 31-14-04

MERCEDES 207, 307, lub inny, zachodni, skrzyniowy, plandeka, w cenie do 120 mln. Kłodzko, tel. 34-72, wewn. 482

MERCEDES 207, 307 D BUS, 1987 r., diesel, wysoki i długi. Legnica, tel. 54-04-75, po 17 tej

KUPIĘ SAMOCHOD lub do remontu
Wrocław, tel. 72-65-23
OP940284

MERCEDES 123 COMBI, do remontu, rocznik obojętny, w cenie do 20 mln. Wrocław, tel. 44-31-42

MERCEDES 124, 1992/93 r., ciemny, 230 E, 250 D, 300 E, lekko uszkodzony, w cenie do 20 tys. DM + cło lub AUDI 100, Łądek Zdrój, tel. 582

MERCEDES 190, po wypadku - do 80 mln. Głogów, tel. 076/34-89-65

MERCEDES 190 D, 1987/88 r., 2500 ccm, diesel. Wrocław, tel. 57-90-20, po 17 tej

MERCEDES 207 D, 1980/85 r., stan obojętny, może być do remontu lub na białych tablicach, w cenie do 100 mln. Głogów, tel. 31-14-04

MERCEDES 207, 307, lub inny, zachodni, skrzyniowy, plandeka, w cenie do 120 mln. Kłodzko, tel. 34-72, wewn. 482

MERCEDES 207, 307 D BUS, 1987 r., diesel, wysoki i długi. Legnica, tel. 54-04-75, po 17 tej

KUPIĘ POLONEZA, FIATA w stanie dobrym lub do remontu
(po przystępnej cenie)
Wrocław, tel. 55-24-27
OP950921

MERCEDES 207-307 BUS, 1980/84 r., na białych tablicach, w cenie do 3500 DM. Wrocław, tel. 22-22-75

MERCEDES 207-310 BUS, może być uszkodzony. Wrocław, tel. 090/34-42-12

MERCEDES 207/307 BUS, 1980/84 r., na białych tablicach, w cenie do 3500 DM. Polkowice, tel. 45-04-93

MERCEDES 208/307, 1982/84 r., skrzyniowy, bez plandeki, „na chodzie”, w cenie do 120 mln. Zielona Góra, tel. 068/25-47-55

MERCEDES 307-410, 1980/87 r., dostawczy, skrzyniowy lub kontenerowy. Wrocław, tel. 73-63-66

MITSUBISHI COLT, po 84r, uszkodzony, w cenie do 50 mln. L. Olejnik, 57-120 Wągrow, ul. Armii Ludowej 32/2, tel. 0725/313-48, grzeźnośląsky

MITSUBISHI COLT, 1978/83 r., do remontu, po wypadku, rej. w kraju. Leśna, tel. 0796/115-95

MITSUBISHI GALANT, 1981/83 r., 1600v2300 ccm turbo D, w całości lub na części. Wrocław, tel. 67-43-22, wieczorem

MITSUBISHI L 300, 19/ r., NISSAN VANETTE, mikrobus, z lat 87/92, oszklony, kpl. foteli, rej. na 7-osobowy, w cenie do 200 mln. Brzeg, tel. 077/16-43-13

NYSA, 2120 ccm, stan dobry, zarejestrowana, w cenie do 10 mln. Dzierżoniów, tel. 074/31-61-14

NYSA 522, mikrobus, 8 osób, zarejestrowana, w dobrym stanie, pełne, do 35 mln. Zdz. Perek, Świdnica, tel. 52-28-93, w godz. 8-15

OLTCIT, 1992 r., stan dobry, w cenie do 60 mln. Bielawa, tel. 074/334-129

OPEL ASCONA, 1984/87 r., po wypadku, rozbity, spalony, rejestrowany w kraju, w cenie do 20 mln. Wrocław, tel. 73-72-30

OPEL CORSA, benzyna, od 83 r., może być uszkodzony, do małego remontu, cena - do 70 mln. Wrocław, tel. 51-63-48, wieczorem

OPEL CORSA, 1993/94 r., nowy model, w Idelany stan, zdecydowanie. Jelenia Góra, tel. 521-12, po 18 tej

OPEL CORSA, KADETT, 1985/86 r., 1.1-1.6, do remontu, po wypadku, z polską dokumentacją. Bystrzyca Olawska, tel. 30-909

OPEL KADETT, do 85r, może być uszkodzony lub niekompletny. Wrocław, tel. 11-71-17

OPEL KADETT, po 80r, uszkodzony. Andrzej Iwanluk, 52-010 Wrocław, ul. Rybnicka 38

OPEL KADETT C, 1978/79 r., - 30.0 mln. Kazimierz Karpiński, 50-521 Wrocław, ul. Łódzka 47/7

OPEL KADETT, 1983/84 r., 1300 ccm, 5-drzwiowy, 5-biegowy, białe tablice. Wałbrzych, tel. 074/41-63-27, po godz. 14

OPEL KADETT, 1985/87 r., 1300 ccm, benzyna, 5-drzwiowy, po wypadku, na części, rej. w kraju, do 18 mln. Opole, tel. 747-390, po 19 tej

OPEL OMEGA, 1988/91 r., może być diesel i combi, zdecydowanie. J. Ciba, Opole, tel. 077/55-60-41, wewn. 285

OPEL OMEGA, 1988/91 r., najchętniej automatycznie, z klimatyzacją. Br. Kuc. Budkowiec Wielkie 228, woj. opolskie, tel. 090/35-11-80, komórkowy

OPEL OMEGA, 1990 r., Ilmużyna, diesel lub turbo D, konieczny z dodatkami, może być lekko uderzony w tył lub bok, „na chodzie”, w cenie do 200 mln. Św. Katarzyna, k. Wrocławia, tel. 071/11-65-47

OPEL FRONTERA, MONTEREY, NISSAN TERRANO, przedłużony, tylko TD, mały przebieg. Wrocław, tel. 21-56-14

OPEL KADETT, VW GOLF II, diesel, w cenie do 80 mln. Wrocław, tel. 55-90-17

OSOBOWY, uszkodzony, w cenie do 100 mln. Legnica, tel. 205-92

OSOBOWY, : Dacia, Fiat, Lada, Polonez, może być do małego remontu, do 45 mln. Wrocław, tel. 333-68

OSOBOWY, Opel Kadett, VW Golf/ Polo, Skoda, Polonez, Ford Fiesta, w b. dobrym stanie, do 4

MASZYNY MYJĄCO-CZYSZĄCE KÄRCHER

- * agregaty myjące
- * myjnie samochodowe
- * urządzenia do prania dywanów i tapicerki
- * odkurzacze
- * zamiatarki mechaniczne
- * zmywarki posadzek

IMPORT, HANDEL, PRZEGLĄDY, NAPRAWY
USŁUGI agregatami myjącymi
* mycie maszyn, urządzeń, pomieszczeń
Wrocław, tel. 57-06-71
OP950498

FOLDERY REKLAMOWE

wysoka jakość kolorów
bud. CUPRUM p. 622
BOGART tel. 401-327
OP950744

MLEKO KOZIE - SER KOZI
z dostawą do domu
Wrocław, tel. 22-18-99
lub 65-55-50
OP950591

VW GOLF I. SCIROCCO, 1980/83 r., do remontu, po wypadku lub bez silnika, zarejestrowany w Polsce, Wrocław, ul. Włtyga 4/621, po 19 pn. czw.
VW GOLF, AUDI 80, 1981 r., do małego wariantu, do 50 mln. Wrocław, tel. 377-79, grzeźnośląski, Krzysiek
VW, FIAT, lub inny do 1.5, do małego remontu, do 30 mln. Piotr Bartoszek, 58-305 Wałbrzych, ul. Sawickiej 214/1
WARTBURG COMBI, na części lub na białych tablicach, stan dobry, Wrocław, tel. 25 17 77, wieczorem
WARTBURG, z silnikiem GOLF, chętnie COMBI, Wrocław, tel. 61 36 75
WARTBURG 353, 1985/87 r., uszko dzony, udokumentowane pochodzenie, Środa Śląska, tel. 17 21 35
ZASTAWA 1100, do remontu, ze sprawnym silnikiem, do 7 mln. M. Mierzwia, 59-707 Trzebień 84, gm. Bolesławice
ŻUK, blaszak, do remontu, Świdnica, tel. 074/52 23 58

"NOWOŚĆ" NAPRAWA ZDERZAKÓW LAMP, CHŁODNIC ORAZ INNYCH AKCESORIÓW Z TWORZYWA WROCŁAW - WOJNÓW
ul. Radzionkowska 14
tel. 22-49-60,
20-36-76
OP950326

Pełne wyposażenie maszynowe zakładu kamieniarskiego, marmury, granity, gotowe nagrobki granitowe, prasa do płytek lastrykowych z pełnym wyposażeniem.
Elektronarzędzia do obróbki kamienia.
Betoniarki, wyciąg budowlany. Silniki elektryczne, hydrofor, podnośnik widłowy ręczny, wyciągarka łańcuchowa 2t.
Wrocław - Maślice, ul. Potokowa 55
Od godz. 10⁰⁰ - 14⁰⁰ w dni robocze
Do wynajęcia hala 120m² + pom. socjalne.
OP950962

ŻUK, bez silnika, z ramą i kabiną w do brym stanie, w cenie do 8 mln. Syców, tel. 21 34

OPONY NOWE I UŻYWANE
- zachodnie, rozmiary od 12 do 16 cali
- elektroniczne wyważanie kół
- wulkanizacja
Wrocław, ul. Jedności Narodowej 187 (oficyna)
tel. 72-16-85
pn. - pt. 8⁰⁰ - 17⁰⁰, sob. 8⁰⁰ - 14⁰⁰

Malwo WROCŁAW, ul. Nyska 59 (boczna ulicy Pięknej)
tel./fax (0-71) 67-35-87
tel. komórkowy 090-34-10-78

IMPORTER WĘŻY PCV IGIELITOWYCH I CIŚNIENIOWYCH ORAZ OPRYSKIWACZY I AKCESORI

RĘKAWICE ROBOCZE Z IMPORTU

- wzmocnione skórą
- gumowe - fioletowe
- bawełniane nakrapiane gumą

OP950914

Dla odbiorców hurtowych najniższe ceny w kraju. Zapraszamy również odbiorców indywidualnych - w godz. 8.00 - 16.00 wszystkie soboty 8.00 - 14.00

RÓŻNE

AGREGAT PODCIŚNIENIOWY, do mycia, z grzaniem wody, na olej napędowy, 14.0 mln. Lublin, tel. 076/423-433
AGREGAT PRĄDOTWÓRCZY, benzyna, 1.5 kW, 220 V, 4 suw., 10.0 mln. 7, tel. 31 29 48

50-224 Wrocław, pl. Strzelecki 20
tel./fax (071) 55 07 72
tel. 21 66 09 w. 238

POLIGRAFIA

REKLAMA

- * Nadruki firmowe reklamowe
- * Torby foliowe z nadrukiem
- * Upominki reklamowe
- * Reklama prasowa
- * Różne usługi poligraficzne

AGREGAT SPAWALNICZY EWD 315, 1988 r., zielony, spawarka przeważna, silnik 4 cylindrowy, chłodzony powietrzem, stan b. dobry, sprzedam na ratunek, 17.0 mln. W. Szczepaniak, 58-304 Wałbrzych, ul. Andersa 102 (Białe Kamienie)
AGREGAT SPAWALNICZY, 1988/89 r., TIG 500 OZA4, prąd spawania 15600 A, spawanie w osłonie argonu i innych gazów, chłodzenie wodą, ustawienie czasu impulsu, 25.0 mln. K. Zapala, 50 011 Wrocław, ul. Kosciuszki 39/15
AGREGAT SPRĘZARKOWY VHT 125, 1989 r., diesel, 35.0 mln. Chojnów, tel. 187 902
AGREGATY COPELAND, lady i bone ty chłodnicze, box kasowy, 800 DM. Głogów, tel. 076/33 97 31
AKORDEON, 80 basów, marki Tenora, 7 reglstrów, 1.8 mln. Wrocław, tel. 51 91 93, po godz. 18
AKORDEON BARCAROKA, 11 reglstrów, 96 basów, 4 chorowy, 5.3 mln. Miłecz, tel. 0728/40 469
AKORDEON SCANDALLI, włoski, 120 basów, 17 reglstrów, stan b. dobry, 12.0 mln. Wrocław, tel. 22 51 96
AKORDEON WELTMEISTER, 120 basów, nowy, 10.0 mln. Wrocław, tel. 22 51 96
AKORDEON WELTMEISTER, 2 8 mln. Lublin, tel. 076/14 92 42
AKORDEON HOCHNER, stan b. dobry, 72 basy, 14.0 mln. Głogów, tel. 33 96 10
AKWARIUM RAMKOWE, 60 l, kpl. wyposazenie, rybki, stolik, 0.5 mln. Wałbrzych, tel. 41 68 56
ANALIZATOR SPALIN AST 75, 7.0 mln. Wrocław, tel. 49 31 32
ANTY-RADAR, nowy 0.65 mln. Wrocław, tel. 357 75

APARAT EXAKTA VX 1000, fotograficzny, niemiecki, pokłnyty pokrowiec, stan b. dobry, dodam światłomierz LE-NINGRAD 4, 0.6 mln. Wrocław, tel. 49 37 87
APARAT FOTOGRAFICZNY. ZENIT SNAJPER, nowy, 2.0 mln. Świdnica, tel. 074/53 10 15
APARAT FOTOGRAFICZNY. KODAK S300MD, pełny automat, czarny, stan b. dobry, 1.5 mln. P. Ozga, 59-300 Lubin, ul. Wierzbowa 41/7
AUTO-TAK, Fiat Cinquecento, wpłacone 8 rat., 20.0 mln. Wałbrzych, tel. 41-20-57
AUTO-TAK CINQUECENTO 900, 19 rat, wpłacone wpisowe, 70.0 mln. Wrocław, tel. 73-84-63, 62-49-00
AUTO-TAK FIAT UNO, wpłacone 11 rat (z 50), 48.0 mln. Wałbrzych, tel. 074/41-83-46
AUTO-TAK FIAT CINQUECENTO 700, 8 rat., 22.0 mln. Wrocław, tel. 610-811, po 17 tej
AUTOMAT GASTRONOMICZNY FUN TAIN, do zup, kaw, czekolad, 6.5 mln, zamrażarki 300 i 400 l, opak z blachy nierdzewnej, 4 m. Dzierżonów, tel. 31-98-96 lub 33 44 91
AUTOMAT DO LODÓW WŁOSKICH, 2 smakowy, 9.0 mln. Radoniów k. Jeleniej Góry, tel. 133 111
BATERIE UMYWALKOWE, 0.25 mln i 0.35 mln + syfony. Głogów, tel. 076/311 002
BEZCZKA ASENIZACYJNA, zielony, 3500 ltrów, na 4 kółkach, po remoncie kapitalnym, kompletna, 30.0 mln. Teresa Jachowska, Brzezińska Śr. 19, gm. Miłkinka
BETONIARKA, 50 ltrów, nowa, nieużywana, 220V, 5.0 mln. Radwanice, k. Wrocławia, tel. 11-76-99
BLACHA MOSIĘŻNA #1, 250 zł/szt, #2 - 300 zł/szt, blacha nlecziana #1 - 250 zł/szt, blacha chromoniklowa #3 - 400 zł/szt, szyny stropowe 50 gr/kg, WPS 1 i 1.3 m - 6.5 zł/szt. Wałbrzych, tel. 41-94-241 41-51-20
BLACHA OCYNKOWANA, grubość 0.4 mm, arkusz 80x70 cm - 25 tys. za arkusz. Oleśnica, tel. 14 81 12
BLACHY STALOWE, 40 mm, cena - 12 tys./kg. Wrocław, tel. 61-45-60
BLCZEK BEZPIECZEŃSTWA, do pracy na wysokości (działa jak pasy bezpieczeństwa w samochodzie), 0.5 mln. Ziębice, tel. 072/19-13-63, wieczorem
BOJLER, 50 l, nie elektryczny, 0.6 mln. Wrocław, tel. 55-04-29
BRAMA, 2 x 4.5 m, z katownika i siatki, 2.6 mln. Jan Rosa, Wrocław, tel. 57 21 28, grzeźnośląski
BRUSY DĘBOWE, i bukowe, ok. 1.5 m3, grubość 80 mm, różne długości i szerokości, 12.0 mln. Lublin, tel. 46 98 16
BUTELKI, 0.5 l i 0.33 l, cena - 1500 zł/szt. Wałbrzych, tel. 13 320
BUTLA PROPAN BUTAN, 33 kg, 1.6 mln. Chojnów, tel. 076/18 63 17
BUTLA Z TLENEM, medycznym, mała, z reduktorem medycznym - 100 zł. Jelenia Góra, tel. 248 38
CHŁODZIARKA POLAR 60, stan b. dobry, 1.2 mln. Wrocław, tel. 61 56 05
CZYTYNIK DO MIKROFISZ AGFA, 3.5 mln. Jelenia Góra, ul. Wyczołkowskie go 54/3
DACHÓWKA ROZBIÓRKOWA, karpiówka, ok. 10 tys. sztuk, 0.2 mln. Wrocław, tel. 11 86 52

SKUPIJĘ I SPRZEDAJĘ URZĄDZENIA CHŁODNICZE I GASTRONOMICZNE PO REMONCIE Z GWARANCJĄ. JACEK GOLIS
Wrocław, tel. 071/22-55-54
w godz. 8⁰⁰ - 15⁰⁰
OP950802

ORGANIZUJEMY WYJAZDY DO NIEMIEC murarzy - tynkarzy
możliwość wyjazdu od zaraz
Góra Śląska, tel. 06543/38-68
OP950929

KOMIS ART. DLA DZIECI
* wózki, łóżeczka, kojce
* nosidełka, leżaczki
* rowerki, zabawki
* foteliki samochodowe
* inne
Wrocław, ul. Gliniana 59
codziennie od 10⁰⁰ - 18⁰⁰
soboty od 9⁰⁰ - 14⁰⁰ OP950731

DŹWIG HDS-3, udźwieg 1.5 t, kompletny, stan b. dobry, 29.0 mln. Legnica, tel. 076/23 122
ELEMENTY BUKOWE, grubość 30 mm, dl. od 40 cm, szer. od 4 cm - 3.5 mln/m3. Międzyzłesie, woj. wałbrzyskie, tel. 126/324
FERMA DROBIU, pow. 90*13, 5, 1 mid. Wrocław, tel. 60-13-48, proszę Tomka
FLIPERY, bilardy elektryczne, stan b. dobry, w cenie 8-15 mln. Beata Stądnicka, 57-220 Ziębice, ul. Sportowa 7, tel. 790
FOTEL BUJANY, brązowy, stan b. dobry, 1.0 mln. Legnica, tel. 50 01 70, wewn. 119, do 15-tej
FREZARKA GÓRNOZRZĘCIONOWA, 50.0 mln. Nowa Ruda, tel. 33-59
FREZARKA, dolnoZRZĘCIONOWA, 4 predkość obrotowe, nowa, 27.0 mln. Bolesławice, tel. 25 60
FREZARKA AEG, górnoZRZĘCIONOWA, 25 tys. obrotów, 5.5 mln. Mieroszów, tel. 410
FRYTKOWNICA KROSNO, stalowa, zielona, kwasoodporna, 11 dm3, 380V, wsad 2.5 kg, stan b. dobry, 5.0 mln. I. Cerdowski, 58 561 Wojcieszyc 220, gm. Stara Kamienica
GITARA HOHNER, akustyczna, stan dobry, twarde pokrowiec, duże pudło, 2.0 mln. Wrocław, tel. 73 27 20
GRUBOŚCIÓWKA, 700 mm, 20.0 mln. Nowa Ruda, tel. 33-59
GRZEJNIK ŻELIWNY, h 60 cm, 7 żeberek, używany - 0.45 mln. Brzeg, tel. 49 33
GRZEJNIKI PAVIR, 3 x 2 m, 2 sztuki, nowe, 1.6 mln. Bronisław Włogórkowski, 53 041 Maluszów, gm. Koblarczyce, ul. Krzyżowicka 11, tel. 312 36, pon. - piątek
GRZEJNIKI ŻELIWNE, 75 sztuk, 70 tys/szt. Legnica, tel. 54 46 14
GUMÓWKA STACJONARNA, 3.5 mln oraz 300 tarcz do cięcia o średnicy 300 mm - 25 tys./szt. Wrocław, tel. 49 37-05
GWINCIARKA KOLUMNOWA, do 16 mm (1 szt.) - 10 mln, blacha, wykroje o średnicy 135, 2 mm, 3 t., 5 mln/t. Jelenia Góra, tel. 51-180
HEBLARKA - GRUBOŚCIÓWKA, 1995 r., niebieska, samoróbka, silnik 4 kW, 3000 obr./min., nowa, 5.5 mln. Wrocław, tel. 48 96 03
HYDROFOR, nowy, prod. czeskiej, 4.3 mln. Tatarka 1, gm. Kulsko, tel. 41-56 35, Wałbrzych
INSTALACJA GAZOWA, 1991 r., prod. holenderskiej, używana, 4.5 mln. Wschowa, tel. 065/40-19-73
JACHT ŻAGLOWY, kabinowy, „Kormoran”, po remoncie, balastowo-mięczowy, dl. 5.25m, 49.0 mln. Wrocław, ul. Pi. Nankiera 7/5
KABEL ELEKTRYCZNY YAKY, 1994 r., 4 x 120 mm², zastlajacy, niskiego napięcia (do 1 kV), ponad 500 m, 85.0 mln. Zabkowice Śląskie, tel. 072/15-10-41, po godz. 18

BIURO HANDLOWE "BROKER"
68-200 ŻARY, ul. Budowlanych 4, tel./fax 0-68/74-23-66
PRZEDSTAWICIEL FIRM CZESKICH, SŁOWACKICH I NIEMIECKICH OFERUJE:
NOWE I UŻYWANE
URZĄDZENIA DO OBRÓBKII PLASTYCZNEJ METALU (PRASY, PIŁY, ZAWIJARKI, NOŻYCE I GILOTYNY)
Tworzymy komis i giełdę urządzeń używanych.
ZAPRASZAMY DO WSPÓŁPRACY
OP950869

DACHÓWKA ROZBIÓRKOWA, 12 tys. szt. cena - 4 tys/szt. Jan Kiper, Piechowice, ul. Jeleniogórska 1
DESKA KREŚLARSKA, z Cullmanem, stan b. dobry, 2.0 mln. Wrocław, tel. 72-86-13
DESKA WINDSURFING, bezmieczowa, dl. 2.5 m, dla zaawansowanych, 2.9 mln. Lubin, tel. 076/42-52-19
DESKA WINDSURFINGOWA, 3.1 m, mieczowa, żagiel 6.5 m², 7.0 mln. Nysa, tel. 077/33-70-69, w godz. 9-18
DESKA WINDSURFINGOWA, 3.6 m, kompletna, 6.0 mln. Jacek Rybak, Jelenia Góra, tel. 502-96
DESKA WINDSURFINGOWA, kompletna, dl. 3.8 m, stan b. dobry, 5.0 mln. Międzyzłesie, woj. wałbrzyskie, tel. 126/324
DIAGNOSKOP SAMOCHODOWY KR 8006, 11 zakresów pomiarowych, wygaszenie cylindrów, monitor, oprzyrządowanie, sondy i cylindra, WN, Malotron, lampa stroboskopowa, 15.0 mln. Wrocław, tel. 65-56-20
DIAGNOSKOP SD-75, 7.5 mln. Wrocław, tel. 49-31-32
DREWNO, na wieżbę dachową, leżakowane, wyschnięte, dl. 6m, 10x16 cm, ok. 7 kubików, piłnic, 5.0 mln. T. Galez, 59-220 Chojnów, ul. Dąbrowskiego 8/9
DZIELARKA DO CIASTA, presa, 18.0 mln. Radwanice, tel. 11-76-78
DŹWIG HDS-3, udźwieg 1.5 t, stan dobry, 32.0 mln. Chojnów, tel. 186-312

KABINA NATRYSKOWA, prod. polskiej, fabrycznie nowa (prysznic), 200 x 80 x 80 cm, 4.5 mln. Wrocław, tel. 72-99-68
KADŁUB DESKI SURFINGOWEJ, 1.5 mln. Oborniki Śląskie, tel. 10-73-14
KARTA MIENIA, na busa, 3000 DM. Z. Mirga, 58-160 Świebodzice, ul. Ofiar Oświęcimskich 29/12
KASETON REKLAMOWY, 126x40 cm, świetlówki, 2.0 mln. Wrocław, tel. 72-20-43
LADOWACZ CYKLOP, do złożenia, wszystkie części, 25.0 mln. Siemianów k. Strzelina, tel. 0723/33-163
KOLEJKA ELEKTRYCZNA TT, duży komplet, 20 wagonów, 10 lokomotyw, tory, domki, 8.0 mln. J. Majski, 58-500 Jelenia Góra, ul. Malczewskiego 16/13
KOMPLET WYPOCZYNKOWY, ława, 2 fotole, wersalka, stolik TV, stan b. dobry, 3.5 mln lub zamiana na rower. Wrocław, tel. 57-37-26
KOMPLET WYPOCZYNKOWY, skórzany lub z materiału, drewno dębowe sprowadzone z Holandii + kredens + ława, 14.5 mln. Oborniki Śląskie, tel. 10-21-60
KOMPRESOR, 3-cylindrowy, stan dobry, do 10 atm., + dopelniacz do kół, 10.0 mln. Daniel Zak, 57-320 Polanica Zdrój, ul. Kłodzka 14, tel. 885
KONTENER, obciążony, 18 m², do handlu, 35.0 mln. Krosnowice Dolne 133, k/Kłodzka
KOPIE MIECZA SAMURAJSKIEGO, stal powierzchniowo utwardzana, 3.5 mln. Wrocław, tel. 72-20-43
KOSIARKA SPALINOWA, z koszem, stan idealny, 2.0 mln. Boguszów Gorce, ul. Kasprzaka 3/1
KOWADŁO KOWALSKIE, 3.2 mln. Legnica, tel. 076/22-122
KOZIE MLEKO, 20l dziennie, dostawa stała, Wrocław, tel. 63-63-10
KOZIOLEK, 6 tygodniowy, maści białej, 1.8 mln. A. Domaracki, 57-220 Ziębice, ul. Piaskowa 7
KREDENS ANTYK, 1930 r., brązowy, 5.0 mln. Jan Mackiewicz, 56-400 Oleśnica, ul. Rzemieślnicza 11 (PKS)
KSERO COPIER 732, prod. niemieckiej, 2.0 mln. Nysa, tel. 33 77 41
KSEROKOPIARKA CANON NP 300, powiększenie i pomniejszenie, A 4, A 5, B 5, stan b. dobry, 1.4 mln. Dzierżonów, tel. 31-96-96 lub 31-85-00
KSEROKOPIARKA SHARP Z 50, 17.0 mln. Dzierżonów, tel. 31-81-35
KSIĄŻKA SAMOCHODOWA, z parametrami wszystkich samochodów produkowanych na świecie od 93r., przydatna przy naciąganiu karoserii samochodowych, 2.5 mln. Chojnów, tel. 076/18-73-83
KUCHENKA MIKROFALOWA, Bosch, 3.5 mln. Sobótka, tel. 16-21-42

TANIO SPRZEDAM obornik (owczy) Mieczysław Cieplik
Jaźwiny 39
55-100 Trzebnica
OP950912

KUCHENKI MIKROFALOWE SIEMENS, z grilem i Philips, duże, 1300W, 200 zł/szt. M. Kabała, 58-500 Jelenia Góra, ul. Lwówecka 35/9
KUCHNIA POŁOWA, 6.7 mln. Wałbrzych, tel. 13-320
KUPIE DOKUMENTY, kompletne na motocykl MZ ETZ 251, od 87r. Lubin, tel. 44-64-02
KURTKA DUPOINT, czernono-czarna, nowa, antywiatrowa, nieprzemakalna, 5.9 mln. Wrocław, tel. 63-40-56
KURTKA SKÓRZANA, brązowa, rozmiar 52, prod. RFN, dres Reebok (rozmiar M), 5.5 mln. Wrocław, tel. 51-75-12
KUSZA PNEUMATYCZNA, 1.5 mln. Olawa, tel. 13 98 63
LADA CHŁODNICZA LCW 190, 1992 r., biały, z skósną wtrzną, podświetlana, mało używana, stan b. dobry, 220 V, 2.0 mln. Prusice, tel. 12-62-84
LADY SKLEPOWE, używane (2 szt.), 1.0 mln. Jan Rosa, Wrocław, tel. 57-21-28, grzeźnośląski
LAMPA - SOLARIUM, mała, 1.0 mln. Wrocław, tel. 51-19-56
LINIA PRODUKCYJNA, wód gazowanych - 80 mln oraz stara porcelana bawarska - 30.000 DM. Dzierżonów, tel. 074/31-25-75
LODÓWKA IDEAL, stan b. dobry - 0.65 mln. Wałbrzych, tel. 40-09-10
LODÓWKA POLAR, 135 l, technicznie sprawna, 100.0 mln. Oleśnica 71, woj. jeleniogórskie, tel. 0795/12-114, wieczorem
LÓDZ MOTOROWA BEITNER CERNA, 1988 r., 2000 ccm, VOLVO, biała, spalnia dla 6 osób, b. bogate wyposażenie, tylko 20 godzin pracy, jak nowa, 499.0 mln. Wrocław, tel. 060/34-14-32
ŁÓŻECZKO DZIECIĘCE, drewniane, nie malowane, 0.4 mln. Wałbrzych, tel. 41-68-56
ŁÓŻKO PIETROWE, z materacami, 2.0 mln. Wrocław, tel. 55-21-11
ŁYŻWOROLKI, nowe, rozmiar 36 i 38 - 1 mln/parc. Wrocław, tel. 22-29-61
MAGIEL DOMOWY, elektryczny, szer. wałka 80 cm, 1.5 mln. Lubin, tel. 076/42-46-97
MAGIEL ELEKTRYCZNY 380 V, 12.0 mln. Wałbrzych, tel. 13-320

MAGIEL ELEKTRYCZNY, 60 cm. - 1.5 mln. Wrocław, tel. 51-19-56

MASZYNA, do dorabiania kluczy do wszystkich typów zamków. - 25.0 mln. Wrocław, tel. 376-12

MASZYNA, do produkcji lodów. - 10.0 mln. Stawomir Koba, 54-072 Wrocław, ul. Dolnobrzeńska 52/3

MASZYNA DO PISANIA, z elektroniczną korektą błędów, marki Olimpie. - 2.2 mln. Wrocław, tel. 63-80-24

MASZYNA DO PRAŻENIA, kukurydzy. - 10.0 mln. Mysłakowice, woj. jeleniogórskie, tel. 103-39

MASZYNA DO SZYCIA, biała, wieloczynnościowa, elektryczna, ze stołkiem, stan b. dobry. - 1.6 mln. Kamienica Góra, tel. 52-48

MASZYNA DO SZYCIA, overlock. Typical GH1-1, nowa, 3-nitkowa, z nożem - 1.500 zł. B. Kaziów, 59-600 Lwówek Śląski, ul. Zwycięzców 50

MASZYNA DO SZYCIA MINERWA, przemysłowa. - 7.0 mln. Wrocław, tel. 60-80-50

MASZYNA DOZUJĄCA, do pakowania produktów sypkich, prod. RFN, stan idealny. - 110.0 mln. Świdnica, tel. 074/53-10-15

MASZYNA DZIEWIARSKA MODA. - 0.5 mln. Jelenia Góra, tel. 265-44

MASZYNA ELEKTRYCZNA, do dorabiania kluczy. - 4.0 mln. Wrocław, tel. 48-96-03

MASZYNA KÄRCHER, żółta, wysoko ciśnieniowa (160 bar), do mycia silników i podwozi samochodowych, z dozownikiem chemii, 380V, profesjonalna. - 15.0 mln. Świdnica, tel. 54-45-06, po 20 tej

MASZYNA ŁUCZNIK, do szycia, prawie nowa, elektryczna, wieloczynnościowa. - 4.0 mln. Wrocław, tel. 550-520, Walbrzych 13-320

MASZYNA PACZKUJĄCA, do art. sypkich, spożywczych, półautomat, fabrycznie nowa, 1500 szt/h. - 170.0 mln. E. Dardzińska, Walbrzych, tel. / fax 074/41-63-29

MASZYNA STOLARSKA, wiertarko-czołarka, bez silnika - 700 zł. K. Prokocim, 59-310 Chocianów, ul. Armii Krajowej 6/8

MASZYNA DO LODÓW, Taylor, stan b. dobry. - 70.0 mln. Radwanice, k. Wrocławia, tel. 11-76-78

MASZYNA DO PAKOWANIA, towarów sypkich, prod. niemieckiej, półautomat, wydajność 2400 kg/godz., cena 40 mln + Vat. Wrocław, tel. 22-88-84 lub 16-61-26

MASZYNA DO CZYSZCZENIA dywanów, 1992 r., Arlett 1800, komplet ssawek i przewodów, 4, 5i zbiornik na wodę. - 5.0 mln. Wrocław, tel. 72-03-18, grzeźnościowy

MASZYNA DO LODÓW, 2 szt., prod. USA - 12 mln za dwie. Zgorzelec, tel. 560-05, po 18 tej

MASZYNY DO TOCZENIA, wazonów, z granitu. - 32.0 mln. R. Burdzy, 56-100 Olszany 139, gm. Strzegom

MASZYNY STOLARSKIE, przemysłowe, grubościenne, wyrównarki, frezarki. - 100.0 mln. E. Jurezak, 58-370 Boguszów-Gorce, ul. 1. Maja 3b

MASZYNY DO WULKANIZACJI, komplet. - 80.0 mln. Wrocław, tel. 57-93-22

MATERACE DO ŁÓŻECKA, 120 x 60, cena 150 tys. zł. Wrocław, tel. 67-52-27

MEBLE, z okresu międzywojennego; toaletka, szafa ubraniowa, łóżko i nocny stolik. - 4.0 mln. Zdż. Primke, 49-200 Grodzów, Nowa Wieś Mała 16/1, woj. opolskie

MEBLE, białe, sypialnia, nowa. - 11.0 mln. Walbrzych, tel. 41-64-78

MEBLE ANTYK, ręcznie rzeźbione, szafa, kredens, stół, stan b. dobry. - 30.0 mln. Walbrzych, tel. 41-12-75, po 20 tej

MEBLE ANTYK, kredens z lat międzywojennych, szybki u góry, rzeźbiony. - 6.5 mln. Lubin, tel. 076/46-50-27

MEBLE BIUROWE, 2 szafy + 2 biurka, stan dobry. - 3.0 mln. Walbrzych, tel. / fax 074/41-63-29

MEBLE SKELEPOWE, regały, ludy, do sklepu odzieżowego. - 20.0 mln. Świdnica, tel. 52-22-02

MEBŁOŚCIANKA, mahoni, wys. 1.9 m, 5 elementów. - 3.0 mln. Wrocław, tel. 22-54-07

MEDALE OKOLICZNOŚCIOWE, Jan Paweł II w Polsce, w latach 1979, 83, 87, 91r, komplet (4 szt.), w etui. - 1.5 mln. Janusz Prokocim, 58-506 Jelenia Góra, ul. Paderewskiego 27/2

MIESZALNIK PASZ, 1995 r., zielony, półpłynny, poj. 250 l, nowy, nie używany, silnik 4 kW. - 8.5 mln. Adam Pawlikowski, 59-707 Repnica 46, gm. Trzebień, woj. jeleniogórskie

MIGOMAT 160 A, nowy, niemiecki, z wentylatorem. - 9.2 mln oraz drugi migomat 145 A, nowy, niemiecki, z wentylatorem, możliwość spawania bez osłony gazowej. - 9 mln. Artur Kowalski, 58-521 Jezów Sudecki, ul. Długa 127

MIGOMAT BASTER 160A, 1-roczy, (pracował 2 miesiące), stan b. dobry. - 15.0 mln. Wrocław, tel. kom. 0-90-344-323

MIKSER, mieszalnik - produkty spożywcze, wkład 60 l. - 10.0 mln. Jacek Rybak, Jelenia Góra, tel. 502-96

MŁODA, energiczna, dyspozycyjna, posiadająca prawo jazdy, technik ekonomiczna, poszukuje atrakcyjnej pracy (bez aktywności). Wrocław, tel. 55-61-01 / 05-75-71, wieczorem

MŁODY MĘŻCZYNA POSZUKUJE PRACY, w porze nocnej, posiadam telefon. Wrocław, tel. 55-61-01

MŁOT UDAROWY, PRWG 211B - 600 zł/szt. Walbrzych, tel. 41-04-24 / 41-51-20

MŁOTWIERTARKA CELMA 1000W, z wiertłami 23x550 / 23x400. - 3.5 mln. Wrocław, tel. 61-51-07

MONETA OKOLICZNOŚCIOWA, z J. Piłsudskim (50.000 zł), srebrna, - 3 mln. Kamienna Góra, tel. 52-48

MONETY, 1 gr z 49r, stan b. dobry, 160 sztuk - 0.1 mln/szt. Wrocław, tel. 49-39-30

NOWO OTWARTA AUTO - MYJNIA

- mycie nadwozi
- woskowanie na gorąco
- renowacja lakieru
- odkurzenie
- pranie tapicerki
- mycie silników na gorąco

Zbigniew Wijacki
Legnica, ul. Wrocławska 65
tel. 54-03-12
OP950971

Sprzedam bębny drażetkar-skie (drażery), stan bdb.
Wrocław, tel. 071/72-72-93.
OP950945

ANTYRABARY
najnowsze modele Firm - UNIDEN - BEL - WHISTLER itp.
2-3-4-5-6 cio Pasmowe, od 1 mln
Wrocław, tel. 68-63-59,
tel. kom. 0/90-30-99-48 OP950497

MONETY, srebrne, 0.5 marki z 1906r oraz XXX Lat PRL z 1974r. - 1.5 mln. Lubin, tel. 46-72-29

MONETY OKOLICZNOŚCIOWE, Papier (10 tys.) - 5 mln. Papier (1000 zł) z lat 82 / 83 - 3 mln. Wrocław, tel. 62-62-07

MONETY OKOLICZNOŚCIOWE, 1 zł z 23r., 50 gr z 23r., 5 gr z 62r., 2 zł z 71r., banknot 20 zł z 82r., pilnie. - 7.0 mln. Marek Lenard, 57-230 Kamieniec Zabkowicki, ul. Krzywa 3

MONETY OKOLICZNOŚCIOWE, z mistrzostw świata w piłce nożnej z Barcelony, 20/50/100 pesos. - 1.5 mln. Konobrodzki, 59-226 Rokittki 18/2, woj. legnickie

MONETY SREBRNE, 10 DEM - okolicznościowe Carl Zeiss. - 5.0 mln. Wrocław, tel. 72-95-28

MONETY SREBRNE, Solidarnosc 100 tys. - 8 mln. Solidarnosc 10 tys. - 1 mln. XXX lat PRL 200 zł (8szt.) - 2 mln/szt., 20 gr z 23 r. - 4 mln. Wrocław, tel. 55-84-11, po godz. 20

MONETY SREBRNE, nominal 1000 zł (10 szt.) - Jan Paweł II - 0.3 mln/szt. Wrocław, tel. 62-30-46

MONETY SREBRNE, XXX lat PRL - 2 mln/szt., Poczet Królów Polskich - 1.5 mln/szt., X lat Solidarnosc - 1 mln/szt., I lina. Strzelina, tel. 0725/21-994

MOTOPOMPA, - 3.2 mln. Adam Broda, 59-241 Legnickie Pole, Taczalnia 64

MOTORÓWKA, 1987 r., czerwono-biała, silnik Wicher 30, + wózek do przewożenia. - 17.0 mln. Wrocław, tel. 21-40-16, po 18 tej

MOZAIKA PARKIETOWA, brzoza - 85 tys/m2. Chojnów, tel. 187-383

NACZYNNIA "ZEPTEK", zestaw "Universal", nowy, nie używany. - 30.0 mln. Jedlina Zdrój, woj. walbrzyskie, tel. 074/155-79

NADPROŻA L-19, 2.7 m (2 szt.) - po 110 tys., 2.4 m (6 szt.) - po 100 tys. Wrocław, tel. 60-80-50

NAMIOT, nowy, 2 osobowy, z tropikiem. - 65 zł. Lubin, ul. Kilińskiego 23E/4

NAMIOT HANDLOWY KRAM, prod. Legionowo, kupiony w lutym br. - 400 zł. Walbrzych, tel. 41-44-10

NARZĘDZIA ELEKTRYCZNE, z szlifówkami katowe, duże, 1850 W, 6000 obr/min. - 2.5 mln oraz mała, 580 W, 1100 obr/min - 1 mln i wiertarka Steier, 2-biegowa, z udarem, 520 W. - 1.5 mln. Artur Kowalski, 58-521 Jezów Sudecki, ul. Długa 127

NOŻYCE MECHANICZNE N-3, silnik 7 kW, średnica pretów 40 mm. - 7.0 mln. Wrocław, tel. 60-80-50

ODKURZACZ, używany. - 0.3 mln. Wrocław, tel. 51-19-56

ODKURZACZ HITACHI, pomarańczowy, używany. - 0.5 mln. Wrocław, tel. 51-91-93, po godz. 18

ODKURZCZ Siemens 1000W, bardzo ładny, stan b. dobry, kompletny. - 1.8 mln. Wrocław, tel. 72-03-18, grzeźnościowy

ODSTĄPIE NUMER TELEFONU we Wrocławiu, w centrali 21. - 24.0 mln. Wrocław, tel. 55-37-12

OKLEINA BUKOWA I klasa, 200 m kw. - 70 zł/m2. Oborniki Śląskie, tel. 10-23-04, po godz. 15

OKNA, używane, bez szkła (wys. 140 cm, szer. 120 cm), skrzynkowe, podwójne, 20 sztuk. - 0.6 mln. St. Górecki, 55-028 Mrozów, ul. Chrobrego 34a

OKNA, używane, 145 x 145 i 230 x 80 - 0.25 mln. Radwanice, k. Wrocławia, tel. 11-71-56

OKNA ALUMINIOWE, używane, 174 x 164 i 115 x 164, drzwi balkonowe 54 x 240 i 115 x 240, cena 2x4 mln. Wrocław, tel. 61-11-33

OKNA DACHOWE, 80x120, 2 sztuki, 3.8 mln/szt. Głogów, tel. 076/33-43-59, po godz. 18

OKNA DREWNIANE, rozwiernie uchylne, z klejonymi szybami, prawe i lewe, 5 szt. - 104x166 i 2 szt. - 97x141, załm. przegnowane na brąz. - 20.0 mln. Zbigniew Roman, Jelez Laskowice, tel. 816-56

ORGAN B-11, z wzmocnieniem ELTRON 30. - 2.0 mln. Strzelina, tel. 0725/206-31

ORGANY YAMAHA PSS 480, 89 podkładów muzycznych, 99 instrumentów, wyświetlacz cyfrowy, bank pamięci, efekty, + zasilacz. - 9.0 mln. M. Kubacki, 67-411 Ciośaniec, Droniki 53, gm. Stawa

PASTERYZATOR, 300 litrów, "matha" + parownik. - 38.0 mln. Radwanice, k. Wrocławia, tel. 11-76-78

MASZYNY, TECHNOLOGIA, MATERIAŁY.
Wprowadzając w produkcję dobrze sprzedającego się wyrobu (branża metalowa).
Olawa, tel. 328-59
OP950823

PATELNIKA ELEKTRYCZNA, 2 komorowa, stalowo-niebieska, do piekarni, gastronomicznej. - 6.5 mln. I. Ceratowski, 58-561 Wejleszyce 226, gm. Stara Kamienica

PIANINO LEGNICA, 1984 r., średni orzech, stan b. dobry. - 21.0 mln. Wrocław, tel. 65-58-31 lub 079/18-86-43

PIANINO SCHWECHTEN, 1962 r., orzechowy, stan dobry. - 15.0 mln. Wrocław, tel. 73-96-89

PIEC CO, na paliwo stałe, 2.5 m2 - 400 zł oraz grzejniki żelwne 60. - 10 zł/żelwko. Walbrzych, tel. 41-94-24 / 41-51-20

PIEC CUKIERNICZY, lub do pizzy, nie używany, 3 komorowy, termostat. - 19.0 mln. Milicz, tel. 0728/42-100

PIEC GAZOWY, VAILLANT, 2 funkcyjny. - 5.5 mln. Konrad Głogowski, 51-250 Wrocław, ul. Przylaszczkowa 76

PIEC KAPLOWY, pokojowy, duży, przewożony. - 3.0 mln. Walbrzych, tel. 41-12-73, po 20 tej

PIEC SZAMOTOWY, na etle, firmy AEG, mało używany, duży. - 1.5 mln. Nysa, tel. 33-77-41

PIEC GAZOWY VAILLANT, 24 kW; 2-letni, wiszący, zbudowany na wymienniku ciepła z przepływającym naczyniem zbiorczym, oszczędny, wyłot spalin do góry. - 20.0 mln. M. Chruściek, 58-260 Bielawa, ul. Waryńskiego 49, po 15 tej

PIES OBRONNY, rottweiler, 2-letni, 5-0 mln. Twardocice, woj. legnickie, tel. 77-50-72

PILA GĄSINIOWA, - 45.0 mln + vat. Wrocław, tel. 63-66-52, wieczorem

PILA HUSQVARNA 250, spaliniowa, po wymianie łożka z pierścieniem. - 5.0 mln. Legnica, tel. 251-67

PILA RAMOWA, średnica ciecła 100, 14.0 mln. Bolesławiec, tel. 25-60

PILA RAMOWA, do ciecła metalu. - 7.9 mln. Walbrzych, tel. 133-20

PILA SPALINOWA, Partner 545, roczna, nowa łożek i prowadnica, stan b. dobry. - 11.0 mln. Marek Lenard, 57-230 Kamieniec Zabkowicki, ul. Krzywa 3

PILA SPALINOWA SABRE, nowa, prod. USA, poj. 33 cm3, dl. miecza 35 cm, 5.5 mln. Artur Kowalski, 58-521 Jezów Sudecki, ul. Długa 127

PILA TARCOWA, fabrycznie nowa, silnik 5 kW, + nowa piła o średnicy 520 mm. - 8.0 mln. H. Panowicz, 58-540 Karpacz, ul. Nadrzeźna 4/1, tel. 805

PLATY PAŹDZIERZOWE, okleinowane 50*50*2 cm, cena - 0.15 mln. Walbrzych, tel. 13-320

PODAJNIK KUBELKOWY, do produkcji sypkich. - 15.0 mln. Świdnica, tel. 53-10-15

PODNOŚNIK, 4 kolumnowy, do 3.5 t, rolki hamulcowe samochodów osobowych i ciężarowych. Wrocław, tel. 16-11-14

PODNOŚNIK HYDRAULICZNY, 5 t, 50 zł. St. Michałak, 46-100 Namysłów, ul. Obronców Pokoju 16/18 m12

PODNOŚNIK KANAŁOWY, z wózkami. - 2.9 mln. Wrocław, tel. 49-31-32

POJEMNIKI DRUCIANE UŻYWANE, stan dobry, składane, cena - 110 tys./szt. Wrocław, tel. 21-92-49

POLONEZ CARO GLE, 1995 r., 5 tys. km, 1600 ccm, szmaragd metalic, MuL T Lock, aluminiowe felgi, fotele Inter Groglin, radiolodowiczarzacz Gerhard, gwarancja, 21 rat w Auto Tak. - 130.0 mln. Wrocław, tel. 68-59-76

POMPA DO AKWARIUM, BlueLine Hydra 600, nowa, wydajność 550 l/h, 0.4 mln. Walbrzych, tel. 41-66-56

POMPA HYDROFORU H 10, 220 V, 2.3 mln. Bronisław Wielogórski, 55-041 Maluszów, gm. Kobierzyce, ul. Krzyżowicka-11, tel. 312-36, pon.-piątek

POMPA WODNA, spaliniowa, nowa, 25.0 mln. Bierutów, tel. 466-45

PONTON, 2 osobowy, plastik, włoska, pompka, nadaje się dla wędkarzy. - 0.8 mln. Wrocław, tel. 72-20-43

PONTON ACHILLES, japoński, 4 kołowy, twarda podłoga, dl. 3, 25m, szerokość 1, 70m, silnik 15KM firmy Evinrude. - 80.0 mln. Wrocław, tel. 61-72-22

POROŻA JELENIA, duże, 3 szt. - 550 zł. Kłodzko, tel. 43-12

POWIĘKSZALNIK KROKUS, 3", + głowica do koloru, 2 suszarki, maskownica elektryczna i zwykła, zegar, lampka, kuwety i inne, stan b. dobry. - 1.3 mln. Wrocław, tel. 62-22-98

PRACA, kierowca (emeryt) posiadający VW PASSATA COMBI 1.6 D, paszport, dużo wolnego czasu, oczekuje propozycji współpracy. Jelez-Laskowice, tel. 1/816-34

PRALKA AUTOMATYCZNA POLAR, "na chodzie". - 1.7 mln. Konrad Głogowski, 51-250 Wrocław, ul. Przylaszczkowa 76

PRALKA AUTOMATYCZNA, mała, bez wirówki. - 1.0 mln. Wrocław, tel. 51-19-56

PRALKA PÓLAUTOMAT, - 0.65 mln. Walbrzych, tel. 40-09-10

PRALKA PS-BIO, różne części: kpl. silnik z bębniem, programator, + instalacja. - 3.0 mln. Lubin, tel. 46-90-34

PRALKA VIATEKA, automatyczna, stan b. dobry. - 2.0 mln. Chojnów, tel. 187-309

PRALKA AUTOMAT DIANA, stan dobry. - 2.5 mln. Wrocław, tel. 51-54-40

PRALKI SIEMENS, małe i duże, z gwarancją. - 250 zł/szt. M. Kabala, 58-500 Jelenia Góra, ul. Lwówecka 35/9

PRZEGLĄDARKA DO MIKROFILMÓW, prod. niemieckiej, sklepowa, warsztatowa. - 3.5 mln. Jelenia Góra, ul. Wyczółkowskiego 54/3

PRZYJME REKLAMĘ, na Flata Duca to (przedłużony, podwyższony), oferty listowne. Baworowski, 50-306 Wrocław, ul. Damrota 13/7

PRZYRZĄD KS-20, do ustawiania światel, stan b. dobry. - 4.5 mln. Wrocław, tel. 49-31-32

PSY, szczeniaki American Staffordshire Terrier, pit bull. - 8.0 mln. Walbrzych, tel. 712-38

PSY DOBERMAN, szczeniaki. - 2.8 mln. Wrocław, tel. 37-76-38

PSY DOGI NIEMIECKIE, czarne, 3-miesięczne 4.5 mln/szt. Wrocław, tel. 48-19-23

PSY SZCZENIĘTA, owczarki podhalańskie. - 2.0 mln. Wschowa, tel. 065/40-35-60

PSY - OWCZAREK KAUKASKI, szczeniaki, suzka, bez rodowodu. - 3.0 mln. Walbrzych, tel. 19-681

PSY - SZNAUCER OLBRZYM, szczeniaki, czarne, bez rodowodu. - 2.0 mln. Świdnica, tel. 074/53-10-15

PUDELECZKA, m 65, z tworzywa, ładnie wykonane, nadające się do pakowania, np. guzików, szpilek i innych - 1 tys./szt. Kłodzko, tel. 23-18, wewn. 32

RADIOAMATOR, KRÓTKOFALOWIEC, ELEKTRONIK (mieszcznik), rocznik 1956/90, - 0.7 mln. Jelez-Laskowice, tel. 1/816-34 (Wrocław)

RAMA, do naciągania karoserii samochodowych, uniwersalna, 4 niezależne docie, sterowana pilotem. - 220.0 mln lub zamiana na samochód osobowy. Jelenia Góra, tel. 265-28

REGAL CHŁODNICZY RC 90, 1992 r., nowy agregat, stan b. dobry. - 18.5 mln. Raków-Oleśnica, tel. 14-81-12

ROGI JELENIA, kolekcjonerskie, stan b. dobry. - 1.5 mln. Wrocław, tel. 22-56-67

ROTOR 400, 19/ r., do centralnego ogrzewania doniku jednorodzinnego, 2 sztuki, z "kapilarą" i "merrtkiem". - 12.0 mln. Lubin, tel. 42-54-47

ROŻEN ELEKTRYCZNY, - 0.4 mln. Wrocław, tel. 51-19-56

SAMOCHOZDIKI GAUCHO, akumulatorowe, dla dzieci, 12 mln/szt. motocykl - 7.5 mln i skuter - 5 mln, sprzedam osobno lub komplet wraz z wyposażeniem do prowadzenia działalności gosp. stan b. dobry. Wrocław, tel. 62-41-19

SIATKA OGRODZENIOWA, z twardego drutu, oczko 55x55, ocynkowana, 4.5 zł/m2. Br. Kulak, Walbrzych, ul. Zagorzanska 34a

SILNIK, 1.5 kW, 300V, 2900 obr/min. - 1.3 mln oraz 1.2 kW, 220V, 2800 obr/min. - 1 mln. Wrocław, tel. 48-27-44

SILNIK, 5.5 kW, 2800 obr./min. - 2.0 mln. Wrocław, tel. 49-37-05

SILNIK, 11 kW, z motoreduktorem, 141 obr./min. - 4.0 mln. Wrocław, tel. 49-37-05

SILNIK, 7.5 kW, do maszyn stolarskich i budowlanych. - 3.2 mln. D. Wiśniewski, 58-340 Głuszyca, woj. walbrzyskie, ul. Lukastewicza 52/3, po 19 tej

SILNIK ELEKTRYCZNY 180W, typ BZF Wr - 120/78. - 0.3 mln. Wrocław, tel. 61-56-05

SILNIK ELEKTRYCZNY, 5.5 kW, 1400 obr/min, do przewłocenia - 1 mln oraz drugi, nowy, 0.75 kW, 220/380 V, 1300 obr/min - 0.7 mln. Legnica, tel. 60-51-70, wewn. 119

POGOTOWIE ŚLUSARSKIE AWARYJNE OTWIERANIE SAMOCHOZÓW I MIESZKAN
Wrocław, tel. 657-911
tel. dom. 21-49-57
OP950880

Sprzedam Prasę Stolarką, 6-półkową, prod. Sobockiej, c.dł. rubieżą 2 m., stan tech. bdb. - 70 mln. S. Sobota, 63-921 Chojna, woj. leszczyńskiego, tel. 065/45-14-20.
OP950807

SILNIKI ELEKTRYCZNE, 18.5 kW, 1400 obr./min., nowe, oryginalne do wtryskarki KUASY 260. - 6.0 mln. Kłodzko, tel. 23-18, wewn. 32

SILNIKI ELEKTRYCZNE, 5.5 kW 2950 obr/min - 250 zł oraz 11 kW - 200 zł, pompa olejowa z silnikiem - 100 zł. Osiecznica 71, woj. jeleniogórskie, tel. 0795/12-114, wieczorem

SKRZYPCE, po korekcie lutniczej, stan b. dobry. - 10.0 mln. Wrocław, tel. 57-68-64

SOLARIUM, 9 cło grzejnikowe, 1000 W, firmy Privileg, używane, technicznie sprawne. - 1.0 mln. Ziębce, tel. 072/19-13-03, wieczorem

SPAWARKA 160 A, 220/380 V, nie używana, na gwarancji, z osprzętem. - 4.8 mln. Wrocław, tel. 62-30-46

SPAWARKA BESTER SPB 315, transformatorowa, stan b. dobry, mało używana, zasilanie 3 fazowe, prąd spawania do 315 A, na diodach, z chłodzeniem wentylatorowym, pilnie. - 12.5 mln. Lubin, tel. 0796/54-79

SPAWARKA BESTER STA 225, nowa. - 8.5 mln. Dzierżonów, tel. 074/31-05-67, do 9 rano i po godz. 21

SPRAY, do przyciemniania lamp - 0.35 mln. Wrocław, tel. 63-53-34

SPRZĄDKARKA WAN, 20 m szcące/h, 2-cylindrowa, stan b. dobry. - 8.0 mln. Wrocław, tel. 49-37-05

STOLIK POD TELEWIZOR, metalowy, - 20 zł. Świdnica, ul. Kolejowa 18/7

STOŁY, stan dobry. - 0.3 mln. Walbrzych, tel. 133-20

STOŁY Z LAWKAMI, okleina dębowa, po likwidacji klubu, 3-komplety, 8.0 mln. Wrocław, tel. 72-20-43

STÓŁ BILARDOWY, na żelony, 6 stopowy, narmirowany, z wyposażeniem. - 29.0 mln. Złotoryja, tel. 784-663

STÓŁ METALOWY, z katowników, wym. 1 x 1 x 1 m. - 0.8 mln. Wrocław, tel. 69-80-50

STÓŁ WIBRACYJNY, do wyrobów betonowych, wym. 1 x 1.2 m. - 8.0 mln. Wrocław, tel. 60-80-50

STÓŁ WIBRACYJNY, do wyrobów betonowych, duży, oryginalny. - 22.0 mln. Jelenia Góra, tel. 137-121

STÓP TERIWA, ok. 70 m2, prosty w montażu, lekki, ciepły, dźwiękochłonny. - 11.0 mln. T. Galez, 59-225 Chojnów, ul. Dąbrowskiego 8/9

SUKNIA ŚLUBNA, z tafty chińskiej + rekawiczki, bogato zdobiona, bardzo ładna, wzrost 164-170 cm. - 1.9 mln. Legnica, tel. 54-16-58, wieczorem

SUKNIA ŚLUBNA, na kole, haftowany tiul, na wzrost 180 cm - 0.6 mln. Wrocław, tel. 21-07-35

SUKNIA ŚLUBNA, białe, długa + dodatki: stroik, welon, długie rekawiczki, na wzrost 164-170 cm. - 2.5 mln. Wrocław, tel. 60-88-51, po godz. 16

SUKNIA ŚLUBNA, nowa, b. ładna, z welonem, na wzrost 165 cm. - 1.2 mln. Wrocław, tel. 55-75-71

SUKNIA ŚLUBNA, nowa, na wzrost 165 cm, z welonem. - 1.0 mln. Wrocław, ul. Chorwacka 38/21

SUKNIA ŚLUBNA, z dodatkami, Walbrzych, tel. 43-24-25

SUKNIA ŚLUBNA, wg. katalogu francuskiego, z trenem, odkryte ramiona, wymiary: 88-64-90, wzrost 165cm. - 6.0 mln. Stechnice k. Wrocławia, tel. 116-485

SUKNIE ŚLUBNE, na szczyplą osobę, wzrost 160 cm, jedna nowa, druga jeden raz używana - 1.9 mln za obydwie. Legnica, tel. 076/552-620

SUSZARKA DO BIELIZNY, wielkość pralki automatycznej, prod. RFN. - 2.0 mln. Radwanice, k. Wrocławia, tel. 11-72-06, po godz. 16

SYNTEZATOR YAMAHA, 1991 r., czarny, - 0.6 mln. Wrocław, tel. 57-47-59

SZAFKA METALOWA, - 2.0 mln. Wrocław, tel. 25-58-51

SZAFKA PANCRANA, - 2.9 mln. Walbrzych, tel. 133-20

SZAFY METALOWE, ubranlowe, 2 sztuki. - 2.5 mln. Jan Rusa, Wrocław, tel. 57-21-28, grzeźnościowy

SZCZECINIARKA KUTER, agregaty chłodnicze, rożen, piec do pizzy. - 3500 DM. Głogów, tel. 076/33-97-31

ŚRUBY, 10 x 4 i nakretki - 15 tys./kg. Kłodzko, tel. 23-18, wewn. 32

TAPCZAN MŁODZIEŻOWY, materac i oparcie w kolorowym obiciu, wszystko na zamkach błyskawicznych, mało używany, duży pojemnik. - 2.0 mln. Wrocław, tel. 72-67-73

TARCICA IGLASTA, 19 mm. - 1.9 mln + vat. Wrocław, tel. 63-66-52, wieczorem

TARCZE DO CIĘCIA DREWNA, o średnicy 450 mm x 2.8 mm, dobre żęby, 10 szt. - 0.2 mln/szt. Walbrzych, tel. 725-15

TAŚMOCIĄG BUDOWLANY, 17 m, kompletny, rozbierny, stan dobry. - 15.0 mln. Wrocław, tel. 22-22-75

TELEFON KAWASAKI, japoński, dalekiego zasięgu (do 50 km), cały komplet. - 25.0 mln. Legnica, tel. 54-03-28

TELEFON KOMÓRKOWY, - 17.0 mln. Wrocław, tel. 090/30-96-88

TELEFON TULIPAN, 1995 r., nowy, z tarczą obrotową. - 0.3 mln. Wrocław, tel. 51-91-93, po godz. 18

TERMA GAZOWA, mała - 0.35 mln. Wrocław, tel. 22-56-67

TOKARKA REWOLWEROWA, - 3.400 zł. Wrocław, tel. 57-53-66

TRAK, 1991 r., do ciecła kamienia, stan b. dobry, "na chodzie", dodatkowo dźwig LECH, udźwig 15 ton oraz elektrowciąg (1.5 tony) + inne narzędzia. - 195.0 mln. Zabkowice Śląskie, tel. 072/15-10-41, po godz. 18

TRAK POZIOMY DO DREWNA, pilny taśmowy, silnik 11 kW, składany wg prospektu. - 85.0 mln. Domaszków, woj. walbrzyskie, ul. Kolejowa 14

TRANSFORMATOR, z 220V na 110V, - 2.2 mln. Chojnów, tel. 076/18-63-17

UBIJAČKA CUKIERNICZA, kompletna, na nowa, 100 l. - 20.0 mln. Wrocław, tel. 349-20

UMYWALKA, beżowa, mała - 160 tys. zł. wełna mineralna (1 op.) - 100 tys. zł. Wrocław, tel. 63-14-66

UMYWALKA FAJANSOWA, biała, 70 cm. + noga - 50 zł

AGAR WŁOSKI, - 1 kg, - 500 tys. zł.
KUCHENKI GAZOWE, 1 szt., - 4 mln zł.
WALCE DO MIELENIA MAKU, - 8 mln zł.
TOMOFAN BIAŁY I KOLOR, - 1 kg, - 70 tys. zł.
BARWNIKI SPOŻYWCZE, - 1 kg, - 700 tys. zł.
FORMY DO LIZAKÓW, 1 szt., - 200 tys. zł.
KONTAKT:
Wrocław, tel. (071) 48-48-74
 OP950871

**SPRZEDAM
 TRANSPORTERY
 PLASTIKOWE
 PO WINIE, WÓDCE
 I ORANŻADZIE
 ORAZ BUTELKI
 PO WINIE**
**Wałbrzych, tel. 239-30, od 8⁰⁰-16⁰⁰
 lub 41-91-37, po 18⁰⁰**
 OP950902

**SPRZEDAM CZTERY
 KONTENERY ŁĄCZONE**
*o pow. 55 m²
 na sklep
 spożywczo-przemysłowy
 bądź inną działalność.*
Legnica, tel. 076/80-376
 OP950878

WEZMĘ W DZIERŻAWĘ, gry z lokalem, sklep z towarami, inne propozycje, 54-126 Wrocław 16, skr. poczt. 1378
WĘZEL BETONIARSKI, - 30 mln oraz 2 silosy (20 t) na cement - 7 mln/szt. Dzd. Dabrowski, Oborniki Śląskie, tel. 10 19 32, wieczorem
WIERTARKA BLACK & DECKER, akumulatorowa, 2.0 mln lub zamiana na stację dysków do Commodore C 64, Wałbrzych, tel. 41 26 57
WITRYNA CHŁODNICZA, dębowa, stylowa, 30.0 mln, Wrocław, tel. 22 55 54
WÓZ KONNY, gumowy, opony 600 x 15, stan dobry, może być zaceplony do ciągnika, posiada światła drogowe, 4.0 mln, Adolf Sencel, 58 370 Boguszów Gorce, ul. Przędzowników Pracy 7
WÓZEK 2-KOŁOWY, do butli gazowych, 1.5 mln, Wrocław, tel. 49 31 32
WÓZEK DLA BLIŹNIACÓW, podwojny, gładki, zachodni, mało używany, 100 zł, Świdnica, ul. Garbarska 23/2
WÓZEK DZIECIĘCY, białym, 2 funkcyjny, stan b. dobry, 1.0 mln, Wrocław, tel. 57 54 12
WÓZEK DZIECIĘCY, spacerowy, używany, 150 tys., Wrocław, tel. 63 14 66
WÓZEK DZIECIĘCY, 1.2 mln, Wrocław, tel. 72 67 62
WÓZEK DZIECIĘCY, 1993 r., kolorowy, 3 funkcyjny, łóżeczko, materac (siatka), + kółeczka, 150 zł, D. Kie drowski, 58 302 Wałbrzych, ul. Cha lubińskiego 21/4
WÓZEK GŁĘBOKI, dzielony, używany, 0.4 mln, Brzeg, tel. 49 35
WÓZEK INWALIDZKI, 1981 r., 7 tys. km, 80 cm, PICCOLO DHO, silnik Simsona, stan dobry, nowy akumulator, 4.0 mln, Grzegorz Potoniec, 57 320 Polanica, ul. Byszycka 7/1
WÓZEK SPACEROWY HAUCK, + para solka, 0.25 mln, Wałbrzych, tel. 41 63 33
WTRYSKARKA, 100 gram, + kpl. form do kółek rozporowych o wymiarach 6, 8, 10 i 12 mm, 12.0 mln, Radwaniec, k. Wrocławia, tel. 11 76 99
WTRYSKARKA 150, półautomat, stan b. dobry, 15.0 mln, Klodzko, tel. 23 18, wewn. 32
WYCIĄGARKA BUDOWLANA WINDA, elektryczna, kompletna, 15.0 mln, Jelenia Góra, tel. 267 92
WYCIĄGARKA BUDOWLANA, 5.0 mln, Wrocław, tel. 49 37 74
WYMIENIE KASYTY NOE-Geo, 1992/94 r., Świdnica, tel. 52 63 36
WYPOSAŻENIE CIEMNI, fotograficznej, powiększalnik Openus 6, nowy, + aparat Zenit TTL oraz dodatki - 300 zł/kpl. Bolesławiec, tel. 0795/45 26, wieczorem
WYPOSAŻENIE WARSZTATU, : tokarka TUM 25, regaly magazynowe z półkami, rusztowania, walec blacharski, łożółka, wyciąg stolarski, krawędziarka mechaniczna, całość 4.000 zł, Środa Śląska, tel. 172 581
WYPOSAŻENIE WARSZTATU, mech. niki pojazdowej, + części do Fiata i Zuka, 10.0 mln, Wrocław, tel. 25 58 51
WYPOŻYCZALNIA KASSET VIDEO, samobsługa, komputer, 600 tytułów, 700 klientów, dobry punkt - Wrocław, - 120.0 mln, Wrocław, tel. 72 03 18, grzeźnosciowy
WYRÓWNIARKA, walek 60, 40.0 mln, Wrocław, tel. 55 21 11
WYRÓWNIARKA, wał 700, 20.0 mln, Nowa Ruda, tel. 33 59
WYRZYNARKA RĘCZNA, akumulatorowa, do drewna i płyt: meblowych, aluminiowych (3 mm), stalowych (1.2 mm), prod. angielskiej Black & Decker, 2.5 mln, Piotr Czudząk, 54 007 Wrocław, ul. Gromadzka 52

**STAŁE WYJAZDY
 DO HOLANDII,
 BELGII
 PRZEZ NIEMCY**
Głogów, tel. 076/34-68-42
 OP950855

WYTACZARKA, do bębnow hamulcowych, stan b. dobry, - 14.0 mln, Wrocław, tel. 49-31-32
WYTACZARKA CYLINDRÓW THOMSEN, - 30.0 mln, Wrocław, tel. 72-86-15
WYTACZARKA DO CYLINDRÓW, mało używana, prod. polskiej, - 19.0 mln, Wrocław, tel. 72-86-13
WYTWORNICA ACETYLENOWA, mało używana, legalizowana, - 1.5 mln, Wrocław, tel. 49-31-32
WYTWORNICA ACETYLENOWA, - 1.5 mln, Wrocław, tel. 25-58-51
WYTWORNICA HYDRAULICZNA, mała - 150 zł, kuchenka gazowa, emalowana, na gaz z butli - 80 zł, kuchenka węglowa, nowa, biała - 80 zł, Jelenia Góra, tel. 265 44
WYTWORNICA NA KARBID, ręczna, duża, - 2.0 mln, Miroszów, tel. 410
ZABAWKA SAMOCHÓD PORSCHE, zdalnie sterowany, nowy - 0.75 mln, Wrocław, tel. 357 75
ZAKŁAD CERAMICZNY, 15 km od Jeleniej Góry, 150 m², siła, zakład prywatny, lub maszyny: młyn kulowy, prasa silnikowa, piec, zamywarka szklana, - 110.0 mln lub zamiana, Jelenia Góra, ul. Traugutta 1/3
ZAMRAŻARKA, poj. 300 l., - 3.5 mln, Lubin, tel. 42 60 06
ZAMRAŻARKA, nowa, nie używana, 120 l., - 4.5 mln, Lubin, tel. 076/42-46 97
ZAMRAŻARKA POLAR 100, stan dobry, niezniszczona, - 1.7 mln, Wrocław, ul. Siawowa 11/12
ZAMRAŻARKA POLAR 222, mało używana, - 3.2 mln, Wałbrzych, tel. 41 01-44
ZASILACZ GAZOWY, prod. włoskiej, używany, - 4.0 mln, Legnica, tel. 561-797, po 16 tej
ZASTRZYKI HEPA-MERCH, przeciwzłotaecze, 5 ml, 10 szt., Wrocław, tel. 72 89 30
ZBIORNIK HYDROFOROWY, nowy, oeynkowany 185 zł, Dąbki Armiański, 57 200 Stolec 6, gm. Ząbkowice Śl.
ZBIORNIK NA CEMENT, ład. 25 t., - 3.0 mln, Zimgród, tel. 07285/33 69
ZBIORNIK NA PALIWO, o pojemność 2000 l., - 5.0 mln, N. Janczak, 59 222 Gulwomrowice, gm. Miłkowice, woj. legnickie, tel. 871 473
ZBIORNIK PALIWA, prod. niemieckiej, stan b. dobry, - 1.2 mln, Wrocław, tel. 51 75 12
ZBIORNIKI ZSYPOWE, o poj. 3 3, 5 tony, zasuw, 2 sztuki, po 7, 5 mln/szt., Wrocław, tel. 22 88 84 lub 16 61-26
ZGRZEWARKA IMPULSOWA, do folii, typ ZI 500B, 3.0 mln, Wrocław, tel. 22 88 84 lub 16 61 26
ZGRZEWARKA PUNKTOWA ZPE 25, pneumatyczna, czasowa, mało używana, - 17.0 mln, Świdnica, tel. 52 39-61
ZIEMNIANKI SADZENIANKI, Bryza (2t) i Gwiazda (1t), 0.6 mln, Z. Niklel, 63-642 Perzów 48, gm. Słupia k/Bralina, tel. 346, wieczorem
ZLEWOZMYWAK NIERDZEWNY, 2-komorowy, z odciekaczem na prawą stronę, o wymiarach 120 x 60 (nowy), - 1.0 mln, Wrocław, tel. 25 42 70, po godz. 18
ZMYWARKA DO NACZYŃ, - 110 zł, Plechowice, ul. Żymierskiego 103a
ŻALUZJE PIONOWE, mało używane, okazyjnie, Głogów, tel. 076/33 43 59, po godz. 18

Wypożyczalnia przyczep i elektonarzędzi.
Wrocław, ul. Kamelkowa 41,
tel. 63-43-33, wew. 282
 OP950946

**KUPIĘ
 CZĘŚCI**

AKUMULATOR 45 Ah, 3 4 letni, stan dobry, do 0.2 mln, Wrocław, tel. 55 24 27
AUDI 80, : kpl. koło 175/70 R14, Wrocław, tel. 25 44 78
AUDI 80, 1979/82 r., 2 drzwiowy, szycie czolową i lewą, karoserijna, Wrocław, tel. /fax 55 60 58
AUDI 80, 1990 r., 1800 ccm, granatowy, : blacharka, elementy silnika, osprzet, Oława, tel. 13 86 22

Giełda Sprzętu Wodnego
sklep "YACHTING - WINDSURFING" s.c.
Wrocław, ul. Sikorskiego 1, tel. 55-00-75, w. 23
 ● sprzęt windsurfingowy, używany i nowy
 ● jachty żaglowe i motorowe
 ● łodzie wiosłowe, pontony, silniki i akcesoria
 ● odzież sportowa
Czynne od 10⁰⁰ - 17⁰⁰
 OP950691

AUDI, VW LT, : kpl. silnik 2.0 lub 2.1, bez skrzyni, w dobrym stanie, Jelenia Góra, tel. 210-92
AUTOBUS JELCZ PR 110, LUX lub **SANOS**: fotole, 6 sztuk, Wrocław, tel. 68-06-12
BMW 3, 1985 r., : zderzak tylny (chromowany), spoiler tylny (pod zderzak), Wrocław, tel. 16 85 48
BMW 318, 1979 r., 1800 ccm, : skrzynia biegów /4/, jedna aluminiowa felga, dyfer. Oleśnica, tel. 14-31-87
DAIHATSU CHARADE G101, : lewe zewn. lusterko, kierunkowskaz prawy przód w zderzaku (klosz), wsporniki kolektora ssącego do silnika 1000 ccm, diesel G11, A. Pleczonka, 46-048 Zębówice, ul. Opolska 44a/1
FELGA ALUMINIOWA EXIP, 6x14, Wrocław, tel. 73 83-10
FIAT 125p COMBI, : kłape tył, w dobrym stanie, tanio, Jelenia Góra, ul. Wolności 46/48, sklep „KRAM”
FIAT 126p, : koło (stary typ), Wrocław, tel. 44-70-71, wewn.274
FIAT 126p, : sportowe felgi i tłumik, Oława, tel. 0711/38-927
FIAT 126p, 1988 r., : karoserię, Oleśnica, tel. 14-98 47
FIAT 127, 900 ccm, : gaźnik, stan dobry, Wrocław, tel. 49-39-30
FIAT 132, 1979 r., 2000 ccm, : strapa przednia, reflektory przednie, stabilizatory tylne (krótkie i długie), Zbigniew Zyto, 53-111 Wrocław, ul. Śiężna 170/10
FIAT 200 B, 1981 r., 900 ccm, benzyna, czerwony, : przednią szybę, J. Drozd, Chocianów, tel. 076/85-631, grzeźnosciowy
FIAT 730, : drzwi lewej strony, środkowy słupek i lewy próg, Świdnica, tel. 074/53-19 28 i 52-43-11
FIAT DUCATO, 1982 r., : przedni zderzak, Baworowski, 50-306 Wrocław, ul. Damrota 13/7
FIAT RITMO, 1700 ccm, benzyna, : silnik, Legnica, tel. 55-28-15, wieczorem
FIAT RITMO, 1986 r., 1700 ccm, diesel, : silnik, Trzebnica, tel. 12-07-24, po godz. 20
FIAT TIPO, : aluminiowe felgi, nowe lub używane, Leonard Marek, 58-260 Bielawa, ul. Chrobrego 41
FIAT TIPO, 1992 r., 1600 ccm, benzyna, : skrzynię biegów + ukl. kier. ze wspomaganie, Wałbrzych, tel. 228-06, w godz. 9-17
FORD, : silnik V6 do GRENADY, TAUNUSA lub CAPRI, stalowe felgi do CAPRI, Wrocław, tel. 21-66-94
FORD ESCORT, 1989 r., : szybę do wersji amerykańskiej, używaną lub nową, Wałbrzych, tel. 43-38-87
FORD ESCORT, 1992 r., : tapicerka do lewych przednich drzwi (4-drzwiowy), Wrocław, tel. 57 29 18
FORD FIESTA, 1992 r., : tylna półka i plastik pod tylną kłapę, Wrocław, tel. 57 29 18
FORD MONDEO, : części mechaniczne do przodu oraz blachy, Opole, tel. 747-390, po 19 tej
FORD MONDEO, : przednie zawieszki, Wrocław, tel. 61-88-40
FORD SIERRA XR4i, 2800 ccm, V6, : rozdzielacz paliwa, Ireneusz Zydowski, 55-200 Oława, ul. Ks. Kutrowskiego 7/3, tel. 387-64
FORD TAURUS, 3000 ccm, : skrzynia biegów, Wrocław, tel. 10-29-44
FORD TRANSIT, : szyba boczna rozsuwana, Jordanów Śl., tel. 071/ 16-11 28
FORD TRANSIT L100, 1988 r., 2000 ccm, benzyna, : tylny most, stan dobry, Nowa Ruda, tel. 55-73-74 (fax)
FORD TRANSIT, 1989 r., : tylny most do modelu przedłużonego, Świdnica, tel. 52 63-36
FORD TRANSIT, 1991/92 r., diesel, : wał korbowy, + kpl. panewek, Bolesławiec, tel. 43 23
GAZ 51, : gniazda zaworowe, Wrocław, tel. 48 49 74
HONDA CIVIC COUPE, 1994 r., : lewe drzwi, komplet, Wrocław, ul. Leszczyńska 7, tel. 63-40-55
HONDA PRELUDE, : prawą przednią lampę, „postój”, Opole, tel. 077/74-75 15
HONDA PRELUDE, 1988 r., : lampę lewą przednią lub obudowę plastikową lampy, Legnica, tel. 076/563-821
LADA SAMARA, 1986 r., : obudowa kierownicy (kremowa), dwa tylne błotniki (2-drzwiowy), Legnica, tel. 076/50 60 77
LANCIA DELTA GT, 1984 r., 1600 ccm, : skrzynię biegów + półoski, Lubin, tel. 44 72-63
MAZDA 121, 1993 r., : przednie fotole, Wrocław, tel. 63 61-70
MAZDA 626, 1989 r., 2000 ccm, diesel, : silnik, Żerniki Wr., tel. 113 237
MAZDA 626, 1992 r., 2000 ccm, : felgi stalowe 5.5Jx14 lub aluminiowe felgi (głazowy), Legnica, tel. 076/241-26
MERCEDES, : akumulator, Wrocław, tel. 63 61 70
MERCEDES 123, : plastikowe nadkola, komplet nakładek nitkowych, mogą być używane, Jelenia Góra, ul. Wiejska 80a/1
MERCEDES, : silnik 240 D, Świdnica, tel. 074/53 10-15

BUDUS
UPUSTY NA PŁYTY GIPSOWO-KARTONOWE
 (NIDA-GIPS I NOR-GIPS)
Sufity podwieszane THES
NIDA GIPS

WROCLAW
 ul. Świdnicka 48, tel. 44-34-15
WROCLAW
 pl. Opatów 20A (Dworzec Główny)
 tel. 66-58-45
LUBIN
 ul. Świdnicka 68, tel. 44-34-15

MERCEDES C KLASA, : aluminiowe felgi lub stalowe, Wrocław, tel. 68-66-85
MERCEDES 116/123/126, : karoserię rejestrowaną w kraju, Głogów, tel. 076/34-10-04
MERCEDES 124, 1990 r., : kpl. wyposażenie wnętrza, Zgorzelec, tel. 0797/55-822
MERCEDES 190, : felga aluminiowa pełna (15 cali), lusterko prawe, Wrocław, tel. 72-63-18
MERCEDES 190 E, 1991 r., 1800 ccm, benzyna, : maskę, podłużnicę z fartuchem oraz inne części prawej przedniej strony, Głogów, tel. 076/34-89-65
MERCEDES 207 D BUS, : komplet blach, J. Owański, 59-326 Wysoka 31, gm. Przemków, woj. legnickie
MERCEDES 207-310, : wszystkie części, Wrocław, tel. 090/34-42-12
MERCEDES 207/307 D, 1980/84 r., : nadwozie, może być podwyższone, oszklone lub bez szyb, Polkowice, tel. 45 04 93
MERCEDES 240 D, : silnik w dobrym stanie, Wrocław, tel. 634-333, wewn. 237, w godz. 10-16
MERCEDES 240 D 123, 1982/84 r., : silnik oraz klimatyzacja (diesel), Wrocław, tel. 68-59-57
MERCEDES 380, : silnik, wersja amerykańska ze skrzynią automatyczną, Jelenia Góra, ul. Działkowicza 25
MERCEDES E, 2000 ccm, : pokrywa silnika, atrapa, komplet szerokiego listew, wentylator do silnika, Wrocław, tel. 72 84-62
MITSUBISHI, 2300 ccm, turbo D, : turbosprężarka, bez chłodzenia cieczą, Świba 93, tel. 0647/192-29, wieczorem
MITSUBISHI GALANT, 1994 r., 5-drzwiowy: tylna kłapa, może być bez szyb, Wschowa, tel. 065/40-30-06, po godz. 19
MOTOCYKL JUNAK, : mocowanie koza, Wrocław, tel. 25-54-32
NYSA, ŻUK, : silnik po remoncie, Świdnica, tel. 53-36-14
OPEL CALIBRA, 1991 r., : listwy wewnętrzne prawej wnęki drzwiowej, listwy zewnętrzne ozdobne, pokrywa haka w zderzaku przednim i inne, Wrocław, tel. 22-90-35, w godz. 10-18
OPEL FRONTIERA JEEP, : różne części, Lubin, tel. 076/46-81-17
OPEL KADETT, : tylna półka, Wrocław, tel. 51-22-94
OPEL KADETT, 1700 ccm, diesel, : skrzynię biegów, Wałbrzych, tel. 228-06, w godz. 9-17
OPEL KADETT, 1981 r., : nakładki plastikowe na błotniki, Wrocław, tel. 24-95-12
OPEL KADETT E, 1986 r., : tapicerkę, Wrocław, tel. 57-01-15, po godz. 20
OPEL OMEGA, : boczne szyby prawej strony, halogeny, prawe przednie nadkole, plastik, Wrocław, tel. 619-567
OPEL OMEGA, 1988 r., : błotnik lewy przedni, maska przednia, zderzak, Wałbrzych, tel. 778-79 lub 41-60-13, po godz. 16
OPEL OMEGA COMBI, 1989 r., 3000 ccm, wtrysk, : amortyzatory tylne, linika licznika, Wrocław, tel. 22-75-86, w godz. 9-17
OPEL OMEGA, 1992 r., 2000 ccm, : plastikowe nakładki na przedni zderzak i prawy próg, Dzierżoniów, tel. 074/31-28 03
OPEL REKORD, 2000 ccm, benzyna, : silnik, może być nieocelony, Bolesławiec, tel. 0795/ 69-92
OPEL VECTRA, : tapicerkę drzwi i dachu, zegary, uszczelki drzwi i dachu, Świdnica, tel. 074/52-43-11 lub 53-19 28
OPONY, 175/75 16", Wrocław, tel. /fax 24-16 66
OPONY 900x20, 5 szt., w dobrym stanie, Wrocław, tel. /fax 55-60-58
PEUGEOT 205, 1100 ccm, benzyna, : skrzynię biegów automatyczną, Wrocław, tel. 57-37-20
PEUGEOT 306, : przednie nadkola, włot zimnego powietrza (plastik na ściankę przednią), Wrocław, tel. 63-40-66
POLONEZ, : silnik i skrzynię biegów, w dobrym stanie, Jelenia Góra, ul. Działkowicza 25
POLONEZ, : skrzynia biegów /5/, w cenie do 1 mln, Klodzko, tel. 23-18, wewn. 32

POLONEZ CARO, : karoseria, rozbity tył lub bok, .. tel. 72-03-18
PRZEKŁADNIA, do ładowacza CYKLOP, Wrocław, tel. 10-72-03
RENAULT 11, 1600 ccm, diesel, : silnik lub wał z panewkami, D. Smoliński, 55-320 Rusko 21, gm. Malczyce
RENAULT 25, 1985 r., : listwy drzwiowe prawe, szerokie, plastikowe, Kulhawice, 59-320 Polkowice, ul. Kmiecia 14/3
RENAULT SAFRANE, 1993 r., : hak o uclagu do 2 t, Kudowa Zdrój, tel. 072/66-18-62
RENAULT SAFRANE, 1994 r., czarny, : reflektory, przednia atrapa, lewe nadkola, lewe wzmocnienie, Kudowa Zdrój, tel. 072/ 66-18-62
SAMOCHOODY AMERYKAŃSKIE, : różne części, Wrocław, tel. 090/34-14-32
SEAT IBIZA, : aluminiowa felga, oryginalny wzór, Wrocław, tel. 51-41-25
SILNIK, diesel, ze skrzynią biegów, o poj. pow. 2000 ccm, przedni napęd, Wrocław, tel. 10-29-44
SILNIK SW-400, technicznie sprawny, Polkowice, tel. 47-90-32
SKODA 100 S, : przednią ściankę z podwojnymi otworami na reflektory, Wrocław, tel. 55-71-50, wieczorem
SKODA 120, : blok silnika lub silnik bez głowicy i osprzetu, do remontu, Wrocław, tel. 48-96-40 w godz. 9-11, 68-65-24 po 16
STAR, : opony radialne, Wrocław, tel. 57-38-76
STAR, : kabinę kompletną, w b. dobrym stanie, Legnica, tel. 076/22-122
STAR 200, : obudowa tylnego mostu, Lubin, tel. 076/46-71-66
STAR 200, : wał napędowy krótki, Wrocław, tel. 57-38-76
STAR 28, : Izotermę, Wrocław, tel. 62-76-37
STEYR 14-91, : pompe wtryskową, Zielona Góra, tel. 068/275-267, po 20-tej
SUBARU COMBI, 1987 r., 1800 ccm, : pokrywa silnika, lampa prawa przednia, Świba 93, tel. 0647/192-29, wieczorem
SYRENA, : tylna oś, koła 15", Ząbkowice Śląskie, tel. 072/ 15-28-88
TOYOTA COROLLA 86, 1988 r., diesel, : silnik „na chodzie”, Stanisław Okoński, 57-220 Ziębice, ul. Kolejowa 2 (Elektromechanika), tel. 072/ 19-13-63, wieczorem
TOYOTA COROLLA DX, 1984 r., : kłapę bagażnika z szybą, tylny zderzak, tylna ściankę, plastik bagażnika, Lubin, tel. 076/44-30-41 (9-17), 44-22-85, wiecz.
TOYOTA COROLLA, 1993 r., 1400 ccm, wtrysk, szara, liftback; podsufitkę, Wałbrzych, tel. 19-681
TRABANT 601, : silnik (stan dobry) lub nowy korpus silnika, wał korbowy, tłoki albo cały samochód ze sprawnym silnikiem, 52-229 Wrocław 20, skr. poczt. 32, tel. 381-85
VAUXALL CHEVETTE, : prawy reflektor, Brzeg Dolny, tel. 19-54-41, po godz. 15
VOLVO 343, 390, : silnik bez dokumentacji, Wrocław, tel. 63-71-29 w godz. 8-11 lub 19-21
VOLVO 740, 1987 r., : dach z szyberdachem, tapicerka drzwi (granatowa), lewy kierunkowskaz, wałek główny, tylna pokrywa skrzyni M47 i overdrive do skrzyni M46, Mariusz Lech, Klodzko, tel. 31-34

KUPIĘ ZASILACZ DO KAMERY PANASONIC
KONTAKT: 090 34 06 36
 OP950811

KUPIĘ SILNIK 1.6 TURBO DIESEL VOLKSWAGEN, AUDI, TRANSPORTER.
KONTAKT: 090 34 06 36
 OP950810

Auto Servis
BOLESŁAW MARSZAŁEK
Skup samochodów
powypadkowych i uszkodzonych
Po najwyższej cenie.
Natychmiastowa
wypłata gotówki!
64-212 WROCLAW
ul. Malopanewska 2a
tel./fax 61-24-71; tel. pryw. 22-82-37
OP950923

VOLVO 850 COMBI, 1993 r., : biotnik tylny lewy, tylne światła, szyba tylna, wahacz tył (lewy). Wrocław, tel. 24-27-85

VW CARAVELLE, 1993 r., : tylne siedzenia lub zlecę przywóz. Kłodzko, tel. 34-72, wewn. 482, wieczorem

VW GARBUS, 1600 ccm, boxer, VW BUS „ogórek”: silnik, do remontu lub w dobrym stanie. Janusz Uhryn, 51-646 Wrocław, ul. Olszewska 110/4, tel. 48-45-66

VW GARBUS, : sportowa kierownica i fotele kubelkowe (Ford Escort, Opel Manta). Wrocław, tel. 22-77-24

VW GOLF II, : silnik z osprzętem, do 3 lat. Zielona Góra, tel. 262-921

VW GOLF, 1600 ccm, turbo D, : chłodnicę powietrza (intercooler). Mariusz Lech, Kłodzko, tel. 31-34

VW GOLF, 1985/90 r., 1600 ccm, diesel, : silnik w dobrym stanie, może być bez dokumentacji oraz 5-biegowa skrzynia. Prochowice, tel. 584-357

VW GOLF II, 1987/88 r., : oryginalny hak. Złoty Stok, tel. 072/175-418

VW PASSAT COMBI, 1994 r., : podsuflita. Olawa, tel. 13-00-22, w godz. 9-17

VW PASSAT, 1994 r., : el. lusterka, podsuflita, nadkole prawe plastikowe, reflektory, kierunkowskaz prawy, halogen prawy i inne części. Janusz Ginter, Wrocław, ul. Przestrzenna 19a/2, tel. 67-65-63

VW POLO, 1992 r., : zawieszenie przednie, osprzęt silnika. Wrocław, tel. 61-88-40

VW TRANSPORTER, : silnik 1600 lub 2000 ccm, chłodzony powietrzem, w całości lub na części, bez dokumentów. Wrocław, tel. 21-44-87, rano lub wieczorem

VW TRANSPORTER T4, 2400 ccm, diesel, : głowica, szyba przednia, deska rozdzielcza, tapicerka i szyba drzwi L, fotele tylne, alternator. Oborniki Śląskie, tel. 10-24-60

VW TRANSPORTER T4, 1993 r., 1900 ccm, diesel, : kpl. inst. elektr., tapicerkę z siedzeniami, przednie lampy i pompę wtryskową. Wałbrzych, tel. 074/726-75

VW LT 28, VOLVO 740, diesel, : pompa olejowa. Wrocław, tel. 72-84-62

WEBASTO BENZYNOWE, niedrogo. Wrocław, tel. 22-77-24

WOLGA GAZ 24, : silnik lub blok, szyba tylna. Wrocław, tel. 55-43-78

ZASTAWA 1100p, : podnośnik, szyba lewa przednia. Wrocław, tel. 51-04-44

ZIL, : wspomaganie układu kierowniczego. Krzysztof Domański, 59-516 Zagrodno, Uniejowice 99, woj. legnickie

ZUK, : kabina, silnik, chłodnica, alternator. Lubin, tel. 076/46-71-66

SPRZĘT RTV

AMPLITUNER DENON AVR1010, audio component, AV surround, pro logic dolby, multi system - nowy, cena 2.900 DM, - 9,5 min. Wrocław, tel. 60-11-75

AMPLITUNER DIORA AWS 504, + korektor, CD 502, z pilotem, - 7,5 min. Lubin, tel. 23-68, w godz. 19-20

AMPLITUNER TECHNICS, 1985 r., srebrny, 4x50W, - 1,8 min. Wrocław, tel. 72-03-18, grzeźnościowy

AMPLITUNER TOBSA, czarny, + kolumny 2x50 W - 2 min oraz compact Royal 2020, czarny, - 2 min. Jelenia Góra, tel. 265-44

ANTENA SATELITARNĄ SX 300, AMSTRAD, 199 kanałów, na gwarancji, nowa, zamienię na 2 rowery górskie. Waldemar Pichul, 55-038 Wielka Lipa 111, k. Oborniki Śl.

ANTENA SATELITARNĄ, 199 kanałów, stereo, pilot, nowa, prod. niemieckiej, czasza 60 cm, cena 3.75 min. Zabkowice Śląskie, tel. 072/15-31-87

CB RADIO PRESIDENT Harry, - 1,8 min. Wrocław, tel. 72-99-05

CB RANGER 3500, synteza częstotliwości, 300 kanałów + mikrofon dynamiczny, - 7,5 min. Legnica, tel. 784-962, 618-82, po godz. 18

CD SAMOCHODOWY ALPINE Deck, 5903, model kieszeniowy, - 3,6 min. Wrocław, tel. 63-41-13

COMPACT DISC, czarny, od dużej wlezy, stan b. dobry, - 1,5 min. Lubin, tel. 42-59-72

COMPACT DISC PHILIPS, czarny, do dużej wlezy, - 3,2 min. Boguszów-Gorce, ul. 1 go Maja 15/1

COMPACT DISC TECHNICS, SL PG 360, stan idealny, używany przez 1 miesiąc, - 5,2 min. Lubin, tel. 42-43-25

GŁOŚNIKI PIONEER, TS 2100, samochodowe, - 3,0 min. Wrocław, tel. 62-40-90

GRAMOFON FONICA OWS 122, - 0,6 min. Wrocław, tel. 51-44-93

GRY TELEWIZYJNE, zarobkowe, + 12 programów, stan dobry, 5 sztuk, - 60,0 min. Ścinawa, tel. 076/436-561

KAMERA GIV CAM SHARP, 1993 r., mało używana, może służyć jako monitor, - 22,0 min. Wrocław, tel. 65-36-17

KAMERA VIDEO BAUER, kompletna z osprzętem, - 12,0 min lub zamiana na samochód. Zabkowice Śląskie, tel. 072/153-966

KAMERA VIDEO PANASONIC M9 VHS, z osprzętem, + walizka, - 18,0 min. Olawa, tel. 13-21-66

KAMERA VIDEO PANASONIC NV-S70, Hi-Fi stereo, S VHS-C, z osprzętem, nowa, - 23,0 min. Marek Fedorczuk, Wrocław, tel. 60-81-64, po 18-tej

KAMERA VIDEO SHARP, Nowe 30S, 8 mm, przesuwany obiektyw (pełny obrót), Hi-Fi, wmontowany elektrokryształyczny ekran o przekątnej 16 cm, - 20,0 min lub zamiana na kamerę VHS. Wałbrzych, tel. 229-23

KAMERA VIDEO SONY CCD TR 65, Hi-Fi stereo, + osprzęt, nowa, 4 kasety, - 16,5 min. Wrocław, tel. 22-93-82, w godz. 15-18

KAMERA VIDEO SONY F-355 E, 8 mm, z pełnym wyposażeniem, regul. statyw, lampa 30 W, torba, zasilacz + akumulator, - 20,0 min. Świdnica, tel. 530-856

KASETY VIDEO, 100 sztuk, oryginalny w wersji niemiecko-języcznej, 120v240 minut - 50 tys./szt. Wrocław, tel. 72-99-68

KOLUMNĄ 75 W, spalony „gwizdek”, stan b. dobry, - 0,7 min. Lubin, tel. 42-49-74

KOLUMNĄ BAS, 1995 r., czarna, stan idealny, - 4,0 min. Kłodzko, tel. 35-38, do 15-tej

KOLUMNY MILDTON 70 W, czarne, stan b. dobry, - 3,1 min. Wrocław, tel. 67-82-16

KUPIĘ RADIOODTWARZACZ, samochodowy, zachodni, uszkodzony. Wrocław, tel. 57-86-99

KUPIĘ RADIOODTWARZACZ, samochodowy, kieszeniowy lub z panelem. Wrocław, tel. 63-41-13

KUPIĘ RADIOODTWARZACZ, samochodowy, Kenwood, Pioner, kieszeniowy lub panel, tanto. Wrocław, tel. 360-69

KUPIĘ TELEWIZOR, 14", zasilany 12 lub 24V. Wrocław, tel. 68-06-12

KUPIĘ KAMERĘ VIDEO, Wałbrzych, tel. 41-91-71

KUPIĘ ODBIORNİK SAMOCHODOWY, z RDS. Wrocław, tel. 57-71-21

KUPIĘ TUNER TV SAT, tanto. Chojnów, woj. legnickie, tel. 187-309

MAGNETOFON, notatnik reporterski, marki Panasonic RQ-L340, automatycznie (cena w sklepie - 3 min), - 2,0 min. Wrocław, tel. 21-44-87, rano lub wieczorem

MAGNETOFON AKAI HX-3, 1992 r., srebrny, cyfrowy wyświetlacz, dolby B/C, stan idealny, instrukcja obsługi, - 2,9 min. Jawor, tel. 076/70-24-39

MAGNETOFON DIORA, szuflada, na srebrnych nóżkach, - 2,2 min. Wrocław, tel. 73-75-91

MAGNETOFON KASETOWY MK 232P, automatic, 1-kieszeniowy, - 0,2 min. Wrocław, tel. 51-91-93, po godz. 18

MAGNETOFON MDS-506 HX PRO, 1994 r., czarny, - 3,8 min, + wzmacniacz WS-504, 2x150 W - 3,8 min. Kąty Wrocławskie, tel. 166-418

MAGNETOFON TECHNICS M 245, Dolby B-C, DBX, wyszukiwanie nagrań, czas nagrań, - 3,5 min. Wrocław, tel. 60-11-75

MAGNETOFON TECHNICS RS BX 701, 3 głowice, - 8,4 min. Lubin, tel. 42-43-25

MAGNETOWID DIORA MVD 101, nowy, - 4,1 min. Wrocław, tel. 67-30-94, wewn. 347

MAGNETOWID DIORA MVD 101, nowy typ, - 3,1 min. Wrocław, tel. 72-99-05

MAGNETOWID GOLDSTAR, 1994 r., czarny, atrakcyjny wygląd, pilot, - 4,7 min. Wrocław, tel. 72-03-18, grzeźnościowy

MAGNETOWID JVC, 1993 r., czarny, HR-D522A(DK), mało używany, - 6,0 min. Ryszard Kostruch, 48-200 Prudnik, ul. Korfańskiego 1/10

MAGNETOWID ROYAL, stan b. dobry, - 3,2 min. Wrocław, tel. 61-55-32

MIKSER YAMAHA, z budowanym magnetofonem, system DBX, - 5,5 min. Jerzy Grzymalski, 53-030 Wrocław, ul. Os. Przyjaźni 51/2

ODTWARZACZ GOLDSTAR, mało używany, - 3,0 min. Wrocław, tel. 72-67-73

SKUP - SPRZEDAŻ SPRZĘTU RTV

Wrocław
tel. 72-69-14, po 20⁰⁰
OP950621

ODTWARZACZ SHARP, z możliwością nagrywania, - 2,9 min. Wrocław, tel. 72-99-05

ODTWARZACZ VIDEO, 2 letni, - 2,5 min. Wrocław, tel. 72-03-18, grzeźnościowy

OPRZYRZĄDOWANIE DO KAMERY VIDEO SONY, F 355, pilot, bateria, pasek, zasilacz i inne. Wrocław, tel. 357-75

POZYCJONER DO ANTENY, satelitarnej ELSAT, nowy, cena - 2,8 min, czasza satelitarna z konwerterem japońskim, cena - 1,5 min, średnica czaszy - 1 m. Wrocław, tel. 61-45-60

PROGRAMY DO GIER TV, zarobkowych, z wejściem „Jama” lub „Kona-mi”, sprzedam lub zamienię. Ścinawa, tel. 076/436-561

RADIO ZODIAK, stereo, stan b. dobry, - 0,35 min, magnetofon Finezza - 0,35 min. D. Kmiecowski, 58-301 Wałbrzych, ul. Fredry 4/5 lub 15/6, po 16-tej

RADIOODTWARZACZ ALPINE 7905, deck, CD, wzmacniacz Concorde 40 W - 4,8 min, + głośniki Pioneer TS 1750 (2x150 W) - 2,5 min. Wrocław, tel. 67-20-61, wewn. 342

RADIOODTWARZACZ BLAUPUNKT BREMEN, SQR49, oryginalna kieszka, rewera, dolby BIC, metal, LD, ARI, Fader, BLS, DNR, wyszukiwanie nagrań, - 4,5 min. Wrocław, tel. kom. 0-90-344-323

RADIOODTWARZACZ PIONEER KE 2800, funkcje SDK, PSM, rewera, mało używany, oryginalna kieszka, 18 stacji UKF, - 3,2 min. Wrocław, tel. 57-53-28, po godz. 18

RADIOODTWARZACZ SAMOCHODOWY, BLAUPUNKT MUNCHEN (CD), oryginalna karta kodowa, stan b. dobry, - 4,0 min. Wrocław, tel. 51-89-35

RADIOODTWARZACZ SAMOCHODOWY, 1992 r., Audi Gamma CC, RDS, rewera, DB, długi wyświetlacz, kod, stan b. dobry, - 5,5 min. Wrocław, tel. 63-47-67

RADIOODTWARZACZ SCOLTA GX 5009, używany 2 m ce, panel - 320 zł. Bolesławiec, tel. 0795/45-26, wieczorem

RM SAMOCHODOWY KENWOOD KRC 651, kieszeniowy, najnowszy model, wszystkie możliwe funkcje, 4x30W, 6,0 min. Wrocław, tel. 63-41-13

SONY XR 4250, oryginalna kieszka, podblec tonów, ATA, - 2,9 min. Wrocław, ul. Wittiga 4/621, po 19 pn. ew.

TELEWIZOR, czarno-biały, - 0,3 min. Wałbrzych, tel. 41-12-75, po 20-tej

TELEWIZOR, mały, czarno-biały, - 0,4 min. Wrocław, tel. 51-19-56

TELEWIZOR BLAUPUNKT 27", stereo, TV kablowa, pilot, obudowa jasnozielona, - 4,9 min. Głogów, tel. 35-21-88, po 19-tej

TELEWIZOR CURTIS 21", TXT, tuner TV kablowej, 9 m-cy gwarancji, stan b. dobry, Wrocław, tel. 62-35-69

TELEWIZOR KOLOROWY, radziecki, 24 cale, b. mało używany, - 2,5 min. Radwanice, k. Wrocławia, tel. 11-71-56

TELEWIZOR LOEVE, kolorowy, 22", - 2,5 min. Wrocław, tel. 63-80-24

TELEWIZOR PANASONIC, 26", stereo, tuner kablowy, telegazeta, - 7,5 min. Sobótka, tel. 16-21-42

TELEWIZOR PHILIPS, 26", kolor (brak pilota), stan dobry, - 2,4 min. Międzyzławy, ul. Kościuszki 1/1, po godz. 18

TELEWIZOR SABA 26", kolorowy, - 1,4 min. Chojnów, woj. legnickie, tel. 187-309

TELEWIZOR SHERION 21", prod. japońskiej, TXT, pilot, - 6,5 min. Wałbrzych, tel. 074/229-23

TELEWIZOR SONY, kolorowy, 14", pilot, - 5,5 min. Strzelin, tel. 0725/209-70

TELEWIZOR SONY, 1995 r., KVM 1400, nowy, nieużywany, biała obudowa, - 9,5 min. Wrocław, tel. 73-22-37

TELEWIZOR TESLA, kolorowy, 21", pilot, euro, 3 lata, - 3,5 min. Strzelin, tel. 0725/209-70

TELEWIZOR UNITRA JOWISZ TC 501, clemnobrajowy, stan dobry, kolorowy, przestrojony na system Pal - Secam, - 2,4 min. Ryszard Kostruch, 48-200 Prudnik, ul. Korfańskiego 1/10

TV GOLDSTAR 25", stereo, tuner kablowy, Euro, płaski kineskop, - 5,6 min. Wrocław, tel. 60-11-75

TV GOLDSTAR 14", tuner kablowy, funkcje na ekranie, - 4,2 min. Wrocław, tel. 60-11-75

TV NOKIA 25", stereo, tuner kablowy, Euro, TXT, płaski kineskop, - 6,9 min. Wrocław, tel. 60-11-75

TV PHILIPS 28", stereo, tuner, płaski kineskop, Euro, - 7,9 min. Wrocław, tel. 60-11-75

TV SABA NORDMENDE 28", stereo, tuner kablowy, Euro, płaski kineskop, - 6,5 min. Wrocław, tel. 60-11-75

TV SCHNEIDER 28", Euro, tuner kablowy, TXT, płaski kineskop, funkcje na ekranie, - 8,2 min. Wrocław, tel. 60-11-75

TV SCHNEIDER 21", STV S110 Color, mało używany, czarna obudowa, pilot, - 5,8 min. Wrocław, tel. 62-21-81

TV SCHNEIDER 21", 2 letni, - 6,0 min. Olawa, tel. 38-206

TV SONY 14", Trinitron, czarny ekran, 15 systemów, płaski kineskop, oryginalny japoński, - 5,8 min. Wrocław, tel. 72-67-73

VIDEO ORION, N700E V, mało używane, - 4,6 min. Wrocław, tel. 21-44-87, rano lub wieczorem

VIDEO SAMSUNG, - 5,7 min lub zamiana na motocykl. Wrocław, tel. 63-11-21

VIDEO SONY, 4 głowice, monitor system, Insert, PIP, Long Play, - 8,9 min. Wrocław, tel. 60-11-75

WALKMAN AIWA HS-T30, 1993 r., czarny, autowiers, super Bass, 3 zakresowe, Dolby B, selekcja kaset (metal chrom), brak oryg. słuchawek, - 0,9 min. Wrocław, tel. 55-77-44, po godz. 20

WIEŻA CROWN MINI, czarna, magnetofon, radio, compact, 4-miesieczna, 4,7 min lub zamiana na TV 25-28", z dopłatą. Wałbrzych, tel. 074/229-23

WIEŻA DIORA, czarna, : wzmacniacz, tuner, magnetofon szuflada, Dolby B, C, na srebrnych nóżkach, - 5,7 min. Wrocław, tel. 67-82-16

WIEŻA DIORA 502, z pilotem, czarna, stan b. dobry, wzmacniacz, magnetofon, korektor, tuner, - 10,3 min. Wrocław, tel. 22-82-44, wieczorem

KILKA TYSIĘCY OFERT KUPNA I SPRZEDAŻY RÓWNIEŻ WE WTORKOWYM WYDANIU Auto Giełdy Dolnośląskiej

WIEŻA DIORA, srebrna, szuflada, wzmacniacz, tuner, magnetofon, - 4,2 min. Wrocław, tel. 22-82-44, wieczorem

WIEŻA DIORA, czarna, : magnetofon 2 kieszeniowy HDS 456, tuner AS 952, wzmacniacz z korektorem WS 354A, - 3,0 min. Wrocław, tel. 25-42-70, po godz. 18

WIEŻA DIORA 504, grafit, na gwarancji, wzmacniacz, tuner, magnetofon, korektor (nowszy model), kolumny Mildron 110 W, gramofon, szafka, - 20,5 min. Ryszard Kostruch, 48-200 Prudnik, ul. Korfańskiego 1/10

WIEŻA DIORA 502, wzmacniacz, CD, korektor, kolumny 2x40W - 1 min, - 6,3 min. Wrocław, ul. Śliczna 18/17

WIEŻA DIORA MIDI, wzmacniacz WS 350, tuner AS 950, magnetofon MDS 455, + kolumny, - 3,6 min. Wrocław, tel. 51-44-93

WIEŻA DIORA MIDI, czarny, wzmacniacz WS 354A, tuner AS 254, kolumny 60 W (Tonsil), stan b. dobry, - 3,0 min. Świdnica, tel. 074/53-48-94, w godz. 20-21

WIEŻA INTERSOUND MINI, czarna, MHC-2680 RM, prod. niemieckiej, 7-miesięczna, CD, radio, magnetofon + kolumny 40 W, pilot, - 9,5 min. Paczków, woj. opolskie, tel. 317-174, wieczorem

WIEŻA JVS, stereo, - 11,0 min. Wrocław, tel. 61-72-22

WIEŻA PANASONIC MINI, SC CH 11, + kolumny, pilot, compact, na gwarancji, stan idealny, - 13,0 min. Wrocław, tel. 63-41-13

WIEŻA PHILIPS AS 501, 1994 r., czarna, stereo, pilot, kolumny, - 11,0 min. M. Rochowski, 58-560 Jelenia Góra, ul. Lwówecka 29/5

WIEŻA UNITRA, 3-elementowa: wzmacniacz, radio, magnetofon, + kolumny 2 x 50 W, stan b. dobry, - 5,3 min. Wrocław, tel. 55-98-35

ZMIENIACZ PŁYT AUDIOVOX CDC 700, 10 dysk, samochodowy - 4,3 min lub zamiana na zmieniacz CD Pioneer CDX 1150 (M40). Wrocław, tel. 67-20-61, wewn. 342

KOMPUTERY

DRUKARKA STAR NL-10, do komputera Commodore C 64/128, stan b. dobry, format A4, - 1,2 min. Lubin, tel. 49-30-98

DYSK TWARDY SEGEATE, 42 MB - 1,5 min, stacja dysków 5,25", 1,2 MB - 0,85 min, filtr szklany na monitor RPS, francuski - 0,9 min, magnetofon do COMMODORE, nowy - 0,25 min, COVOX do IBM z wzmacniaczem - 0,25 min. Wrocław, tel. 24-23-91

DYSKIETKI, 3 cale, do komputera Schneider CPC 6128, 15 sztuk - 35 tys./szt. Prusice, k. Trzebnicy, tel. 071/12-63-31, po godz. 13

GRA SEGA, + SONIC, - 2,0 min. Wrocław, tel. 21-80-04

GRY GAME BOY, NINTENDO, - 0,2 min za 1 cartridge. Wałbrzych, ul. Głuska 14/5

IBM 486 DX2 66, 1995 r., (DX4 100), 4 MB RAM, 540 MB HDD, 1,44 MB FDD, SVGA 1 MB, nowy, - 21,0 min. Wrocław, tel. 21-09-24, 55-36-72

KOMPUTER AMIGA 500, 1 MB modulator, 100 dysków, - 6,1 min. Wrocław, tel. 57-01-79

KOMPUTER AMIGA CD 32, na gwarancji, 3 kompaktki, - 4,5 min. Wrocław, tel. 722-792, wieczorem

KOMPUTER AMIGA 500, 1 MB, 2 joysticki, myszka, modulator TV, 36 dyskiety, literatura, stan b. dobry, - 5,1 min. Wrocław, tel. 63-11-21

KOMPUTER AMIGA 500, 1 MB, 2 stacje dysków 3,5", monitor color Highscreen, action replay, mysz, 260 dyskiety z gram i programami użytkowymi, - 10,5 min. P. Kordek, Głogów, tel. 33-42-05, grzeźnościowy

T.REX

- komputery, akcesoria
- skup-sprzedaż-komis
- zamiana C-64 na Amigę
- IBM - tanie zestawy, zamiana konfiguracji

tel. 30-081, wew. 245, 57-26-99, po 20⁰⁰
Wrocław, ul. Wita Stwosza 3
(od 10⁰⁰ - 17⁰⁰)
OP950620

SKUP-SPRZEDAŻ NAPRAWA RTV-KOMPUTERY

Reor Wrocław, ul. Daszyńskiego 28
tel./fax (071)228844, tel. (071)215682
OP950931

KOMPUTER AMIGA 500, 2,3 MB RAM, kłec start 1.3/2.0, mysz, joystick Topstar, kabel euro, 70 dyskiety, literatura, filtr na monitor, - 8,0 min. Nowa Sól, tel. 0688/77-405

KOMPUTER AMIGA 500, 1 MB, zasilacz, joystick, mysz, dyskietki, literatura, b. mało używany, - 4,8 min. Wrocław, tel. 21-00-70

KOMPUTER AMIGA 500, mysz, 2 joysticki, 80 dysków, stan b. dobry, - 5,8 min. Wrocław, tel. 61-55-32

KOMPUTER AMIGA, 1 MB, 80 dyskietek + pudełko, 2 joysticki, literatura, kable, - 5,1 min. Wrocław, tel. 63-85-89

KOMPUTER ATARI 65 X, + magnetofon, kasy z gram, pilnic, - 1,5 min. Wałbrzych, tel. 716-05

KOMPUTER ATARI LINX, 1995 r., czarny, gwarancja, + 4 gry, stan idealny, - 1,5 min. Kłodzko, tel. 35-38, do 15-tej

KOMPUTER ATARI 1040 STE, b. mało używany, - 4,5 min. Legnica, tel. 561-797, po 16-tej

KOMPUTER COMMODORE C 64, magnetofon, black box, zasilacz, nowy joystick, kasy, - 1,6 min. Wałbrzych, tel. 41-30-34

CENTRUM EDUKACJI KOMPUTEROWEJ
Kursy komputerowe dla początkujących i zaawansowanych
Wrocław, ul. Ruska 47/48a
tel./fax (071) 344-77
OP950830

KOINTECH S. C.
50-440 Wrocław, ul. Kościuszki 135
tel./fax 441-803, tel. 444-481, w. 265
ZESTAWY KOMPUTEROWE PC IBM:
DLA FIRM (do 2 000,00 zł)
DOMOWE (+ tania MULTIMEDIA)
KARTY DŹWIĘKOWE
CZYNNIKI CD-ROM
DYSKI TWARDE
Materiały eksploatacyjne
DYSKIETKI
Drukarki igłowe:
CITIZEN SWIFT 90S, 10" 514,80zł
Drukarka atramentowa:
HP DeskJet 540 (kolor 600 dpi) 875,00zł
MONITOR ROYAL 14" LR Ni kolor 620,00zł
OP950387

KOMPUTER COMMODORE C-64, monitor, 2 joysticki, programy, książki, - 3,5 mln. Oleśnica, tel. 472-75
KOMPUTER COMMODORE C 64, stacja dysków 1541, 30 dyskiety + pudełko, pokrywa na klawiaturę, 2 joysticki, - 2,6 mln. S. Mikuszczyk, 55-010 Ozory, gm. Św. Katarzyna, ul. Krasifskiego 13, tel. 169, grzeźniościowy, proszę Andrzeja

KOMPUTER COMMODORE C-64 II, zasillacz, magnetofon, pokrywa, kaseety, literatura, kolorowy monitor Commodore 1802, b. mało używany, - 4,5 mln. Wrocław, tel. 22-24-82
KOMPUTER COMMODORE C 64, 1990 r., kosć słoniowa, stan b. dobry, z dodatkami, joystick Turbo, Black Box, 6 kaset z gram., - 2,0 mln. Świebodzice, tel. 54-26-54

KOMPUTER COMMODORE C 64, 1993 r., słwy, z monitorem mono 146, magnetofon, zasillacz, - 2,7 mln. Lubin, tel. 076/46-50-27
KOMPUTER IBM, - 22,0 mln. Wrocław, tel. 61-72-22

KOMPUTER IBM PC PORTABLE, 80286, 2 x FDD (360 KB), EGA, wszystko w jednym elemencie, dobry do biura, - 9,5 mln lub zamiana na motor rower Simpson, Wrocław, tel. 61-02-20, po 18

KOMPUTER IBM PC, płyta główna 386/SX, obudowa minitower, karta VGA 1 MULTI 1/0, cena 3,3 mln, + XT/AT, 1 MB, VGA, HDD 20 MB, FDD 3,5", 1,7 mln, + monitor VGA mono, 19 m cy gwarancji, - 2,6 mln oraz komputer Schneider, technicznie sprawny, z monitorem, - 0,5 mln. G. Szwedczyk, 59-300 Lubin, ul. Mickiewicza 48/10

KOMPUTER IBM PC, płyta główna 386/SX, obudowa minitower, karta VGA 1 MULTI 1/0, cena 3,3 mln, + XT/AT, 1 MB, VGA, HDD 20 MB, FDD 3,5", 1,7 mln, + monitor VGA mono, 19 m cy gwarancji, - 2,6 mln oraz komputer Schneider, technicznie sprawny, z monitorem, - 0,5 mln. G. Szwedczyk, 59-300 Lubin, ul. Mickiewicza 48/10

KOMPUTER IBM PC, płyta główna 386/SX, obudowa minitower, karta VGA 1 MULTI 1/0, cena 3,3 mln, + XT/AT, 1 MB, VGA, HDD 20 MB, FDD 3,5", 1,7 mln, + monitor VGA mono, 19 m cy gwarancji, - 2,6 mln oraz komputer Schneider, technicznie sprawny, z monitorem, - 0,5 mln. G. Szwedczyk, 59-300 Lubin, ul. Mickiewicza 48/10

KOMPUTER IBM PC, płyta główna 386/SX, obudowa minitower, karta VGA 1 MULTI 1/0, cena 3,3 mln, + XT/AT, 1 MB, VGA, HDD 20 MB, FDD 3,5", 1,7 mln, + monitor VGA mono, 19 m cy gwarancji, - 2,6 mln oraz komputer Schneider, technicznie sprawny, z monitorem, - 0,5 mln. G. Szwedczyk, 59-300 Lubin, ul. Mickiewicza 48/10

KOMPUTER IBM PC, płyta główna 386/SX, obudowa minitower, karta VGA 1 MULTI 1/0, cena 3,3 mln, + XT/AT, 1 MB, VGA, HDD 20 MB, FDD 3,5", 1,7 mln, + monitor VGA mono, 19 m cy gwarancji, - 2,6 mln oraz komputer Schneider, technicznie sprawny, z monitorem, - 0,5 mln. G. Szwedczyk, 59-300 Lubin, ul. Mickiewicza 48/10

KOMPUTER IBM PC, płyta główna 386/SX, obudowa minitower, karta VGA 1 MULTI 1/0, cena 3,3 mln, + XT/AT, 1 MB, VGA, HDD 20 MB, FDD 3,5", 1,7 mln, + monitor VGA mono, 19 m cy gwarancji, - 2,6 mln oraz komputer Schneider, technicznie sprawny, z monitorem, - 0,5 mln. G. Szwedczyk, 59-300 Lubin, ul. Mickiewicza 48/10

KOMPUTER IBM PC, płyta główna 386/SX, obudowa minitower, karta VGA 1 MULTI 1/0, cena 3,3 mln, + XT/AT, 1 MB, VGA, HDD 20 MB, FDD 3,5", 1,7 mln, + monitor VGA mono, 19 m cy gwarancji, - 2,6 mln oraz komputer Schneider, technicznie sprawny, z monitorem, - 0,5 mln. G. Szwedczyk, 59-300 Lubin, ul. Mickiewicza 48/10

KOMPUTER IBM PC, płyta główna 386/SX, obudowa minitower, karta VGA 1 MULTI 1/0, cena 3,3 mln, + XT/AT, 1 MB, VGA, HDD 20 MB, FDD 3,5", 1,7 mln, + monitor VGA mono, 19 m cy gwarancji, - 2,6 mln oraz komputer Schneider, technicznie sprawny, z monitorem, - 0,5 mln. G. Szwedczyk, 59-300 Lubin, ul. Mickiewicza 48/10

KOMPUTER IBM PC, płyta główna 386/SX, obudowa minitower, karta VGA 1 MULTI 1/0, cena 3,3 mln, + XT/AT, 1 MB, VGA, HDD 20 MB, FDD 3,5", 1,7 mln, + monitor VGA mono, 19 m cy gwarancji, - 2,6 mln oraz komputer Schneider, technicznie sprawny, z monitorem, - 0,5 mln. G. Szwedczyk, 59-300 Lubin, ul. Mickiewicza 48/10

KOMPUTER IBM PC, płyta główna 386/SX, obudowa minitower, karta VGA 1 MULTI 1/0, cena 3,3 mln, + XT/AT, 1 MB, VGA, HDD 20 MB, FDD 3,5", 1,7 mln, + monitor VGA mono, 19 m cy gwarancji, - 2,6 mln oraz komputer Schneider, technicznie sprawny, z monitorem, - 0,5 mln. G. Szwedczyk, 59-300 Lubin, ul. Mickiewicza 48/10

KOMPUTER IBM PC, płyta główna 386/SX, obudowa minitower, karta VGA 1 MULTI 1/0, cena 3,3 mln, + XT/AT, 1 MB, VGA, HDD 20 MB, FDD 3,5", 1,7 mln, + monitor VGA mono, 19 m cy gwarancji, - 2,6 mln oraz komputer Schneider, technicznie sprawny, z monitorem, - 0,5 mln. G. Szwedczyk, 59-300 Lubin, ul. Mickiewicza 48/10

KOMPUTER IBM PC, płyta główna 386/SX, obudowa minitower, karta VGA 1 MULTI 1/0, cena 3,3 mln, + XT/AT, 1 MB, VGA, HDD 20 MB, FDD 3,5", 1,7 mln, + monitor VGA mono, 19 m cy gwarancji, - 2,6 mln oraz komputer Schneider, technicznie sprawny, z monitorem, - 0,5 mln. G. Szwedczyk, 59-300 Lubin, ul. Mickiewicza 48/10

KOMPUTER IBM PC, płyta główna 386/SX, obudowa minitower, karta VGA 1 MULTI 1/0, cena 3,3 mln, + XT/AT, 1 MB, VGA, HDD 20 MB, FDD 3,5", 1,7 mln, + monitor VGA mono, 19 m cy gwarancji, - 2,6 mln oraz komputer Schneider, technicznie sprawny, z monitorem, - 0,5 mln. G. Szwedczyk, 59-300 Lubin, ul. Mickiewicza 48/10

KOMPUTER IBM PC, płyta główna 386/SX, obudowa minitower, karta VGA 1 MULTI 1/0, cena 3,3 mln, + XT/AT, 1 MB, VGA, HDD 20 MB, FDD 3,5", 1,7 mln, + monitor VGA mono, 19 m cy gwarancji, - 2,6 mln oraz komputer Schneider, technicznie sprawny, z monitorem, - 0,5 mln. G. Szwedczyk, 59-300 Lubin, ul. Mickiewicza 48/10

KOMPUTER IBM PC, płyta główna 386/SX, obudowa minitower, karta VGA 1 MULTI 1/0, cena 3,3 mln, + XT/AT, 1 MB, VGA, HDD 20 MB, FDD 3,5", 1,7 mln, + monitor VGA mono, 19 m cy gwarancji, - 2,6 mln oraz komputer Schneider, technicznie sprawny, z monitorem, - 0,5 mln. G. Szwedczyk, 59-300 Lubin, ul. Mickiewicza 48/10

KOMPUTER IBM PC, płyta główna 386/SX, obudowa minitower, karta VGA 1 MULTI 1/0, cena 3,3 mln, + XT/AT, 1 MB, VGA, HDD 20 MB, FDD 3,5", 1,7 mln, + monitor VGA mono, 19 m cy gwarancji, - 2,6 mln oraz komputer Schneider, technicznie sprawny, z monitorem, - 0,5 mln. G. Szwedczyk, 59-300 Lubin, ul. Mickiewicza 48/10

KOMPUTER IBM PC, płyta główna 386/SX, obudowa minitower, karta VGA 1 MULTI 1/0, cena 3,3 mln, + XT/AT, 1 MB, VGA, HDD 20 MB, FDD 3,5", 1,7 mln, + monitor VGA mono, 19 m cy gwarancji, - 2,6 mln oraz komputer Schneider, technicznie sprawny, z monitorem, - 0,5 mln. G. Szwedczyk, 59-300 Lubin, ul. Mickiewicza 48/10

KOMPUTER IBM PC, płyta główna 386/SX, obudowa minitower, karta VGA 1 MULTI 1/0, cena 3,3 mln, + XT/AT, 1 MB, VGA, HDD 20 MB, FDD 3,5", 1,7 mln, + monitor VGA mono, 19 m cy gwarancji, - 2,6 mln oraz komputer Schneider, technicznie sprawny, z monitorem, - 0,5 mln. G. Szwedczyk, 59-300 Lubin, ul. Mickiewicza 48/10

KOMPUTER IBM PC, płyta główna 386/SX, obudowa minitower, karta VGA 1 MULTI 1/0, cena 3,3 mln, + XT/AT, 1 MB, VGA, HDD 20 MB, FDD 3,5", 1,7 mln, + monitor VGA mono, 19 m cy gwarancji, - 2,6 mln oraz komputer Schneider, technicznie sprawny, z monitorem, - 0,5 mln. G. Szwedczyk, 59-300 Lubin, ul. Mickiewicza 48/10

KOMPUTER IBM PC, płyta główna 386/SX, obudowa minitower, karta VGA 1 MULTI 1/0, cena 3,3 mln, + XT/AT, 1 MB, VGA, HDD 20 MB, FDD 3,5", 1,7 mln, + monitor VGA mono, 19 m cy gwarancji, - 2,6 mln oraz komputer Schneider, technicznie sprawny, z monitorem, - 0,5 mln. G. Szwedczyk, 59-300 Lubin, ul. Mickiewicza 48/10

KOMPUTER IBM PC, płyta główna 386/SX, obudowa minitower, karta VGA 1 MULTI 1/0, cena 3,3 mln, + XT/AT, 1 MB, VGA, HDD 20 MB, FDD 3,5", 1,7 mln, + monitor VGA mono, 19 m cy gwarancji, - 2,6 mln oraz komputer Schneider, technicznie sprawny, z monitorem, - 0,5 mln. G. Szwedczyk, 59-300 Lubin, ul. Mickiewicza 48/10

KOMPUTER IBM PC, płyta główna 386/SX, obudowa minitower, karta VGA 1 MULTI 1/0, cena 3,3 mln, + XT/AT, 1 MB, VGA, HDD 20 MB, FDD 3,5", 1,7 mln, + monitor VGA mono, 19 m cy gwarancji, - 2,6 mln oraz komputer Schneider, technicznie sprawny, z monitorem, - 0,5 mln. G. Szwedczyk, 59-300 Lubin, ul. Mickiewicza 48/10

KOMPUTER IBM PC, płyta główna 386/SX, obudowa minitower, karta VGA 1 MULTI 1/0, cena 3,3 mln, + XT/AT, 1 MB, VGA, HDD 20 MB, FDD 3,5", 1,7 mln, + monitor VGA mono, 19 m cy gwarancji, - 2,6 mln oraz komputer Schneider, technicznie sprawny, z monitorem, - 0,5 mln. G. Szwedczyk, 59-300 Lubin, ul. Mickiewicza 48/10

KOMPUTER IBM PC, płyta główna 386/SX, obudowa minitower, karta VGA 1 MULTI 1/0, cena 3,3 mln, + XT/AT, 1 MB, VGA, HDD 20 MB, FDD 3,5", 1,7 mln, + monitor VGA mono, 19 m cy gwarancji, - 2,6 mln oraz komputer Schneider, technicznie sprawny, z monitorem, - 0,5 mln. G. Szwedczyk, 59-300 Lubin, ul. Mickiewicza 48/10

KOMPUTER IBM PC, płyta główna 386/SX, obudowa minitower, karta VGA 1 MULTI 1/0, cena 3,3 mln, + XT/AT, 1 MB, VGA, HDD 20 MB, FDD 3,5", 1,7 mln, + monitor VGA mono, 19 m cy gwarancji, - 2,6 mln oraz komputer Schneider, technicznie sprawny, z monitorem, - 0,5 mln. G. Szwedczyk, 59-300 Lubin, ul. Mickiewicza 48/10

KOMPUTER IBM PC, płyta główna 386/SX, obudowa minitower, karta VGA 1 MULTI 1/0, cena 3,3 mln, + XT/AT, 1 MB, VGA, HDD 20 MB, FDD 3,5", 1,7 mln, + monitor VGA mono, 19 m cy gwarancji, - 2,6 mln oraz komputer Schneider, technicznie sprawny, z monitorem, - 0,5 mln. G. Szwedczyk, 59-300 Lubin, ul. Mickiewicza 48/10

KOMPUTER IBM PC, płyta główna 386/SX, obudowa minitower, karta VGA 1 MULTI 1/0, cena 3,3 mln, + XT/AT, 1 MB, VGA, HDD 20 MB, FDD 3,5", 1,7 mln, + monitor VGA mono, 19 m cy gwarancji, - 2,6 mln oraz komputer Schneider, technicznie sprawny, z monitorem, - 0,5 mln. G. Szwedczyk, 59-300 Lubin, ul. Mickiewicza 48/10

KOMPUTER IBM PC, płyta główna 386/SX, obudowa minitower, karta VGA 1 MULTI 1/0, cena 3,3 mln, + XT/AT, 1 MB, VGA, HDD 20 MB, FDD 3,5", 1,7 mln, + monitor VGA mono, 19 m cy gwarancji, - 2,6 mln oraz komputer Schneider, technicznie sprawny, z monitorem, - 0,5 mln. G. Szwedczyk, 59-300 Lubin, ul. Mickiewicza 48/10

KOMPUTER IBM PC, płyta główna 386/SX, obudowa minitower, karta VGA 1 MULTI 1/0, cena 3,3 mln, + XT/AT, 1 MB, VGA, HDD 20 MB, FDD 3,5", 1,7 mln, + monitor VGA mono, 19 m cy gwarancji, - 2,6 mln oraz komputer Schneider, technicznie sprawny, z monitorem, - 0,5 mln. G. Szwedczyk, 59-300 Lubin, ul. Mickiewicza 48/10

KOMPUTER IBM PC, płyta główna 386/SX, obudowa minitower, karta VGA 1 MULTI 1/0, cena 3,3 mln, + XT/AT, 1 MB, VGA, HDD 20 MB, FDD 3,5", 1,7 mln, + monitor VGA mono, 19 m cy gwarancji, - 2,6 mln oraz komputer Schneider, technicznie sprawny, z monitorem, - 0,5 mln. G. Szwedczyk, 59-300 Lubin, ul. Mickiewicza 48/10

KOMPUTER IBM PC, płyta główna 386/SX, obudowa minitower, karta VGA 1 MULTI 1/0, cena 3,3 mln, + XT/AT, 1 MB, VGA, HDD 20 MB, FDD 3,5", 1,7 mln, + monitor VGA mono, 19 m cy gwarancji, - 2,6 mln oraz komputer Schneider, technicznie sprawny, z monitorem, - 0,5 mln. G. Szwedczyk, 59-300 Lubin, ul. Mickiewicza 48/10

KOMPUTER IBM PC, płyta główna 386/SX, obudowa minitower, karta VGA 1 MULTI 1/0, cena 3,3 mln, + XT/AT, 1 MB, VGA, HDD 20 MB, FDD 3,5", 1,7 mln, + monitor VGA mono, 19 m cy gwarancji, - 2,6 mln oraz komputer Schneider, technicznie sprawny, z monitorem, - 0,5 mln. G. Szwedczyk, 59-300 Lubin, ul. Mickiewicza 48/10

KUPIE SIODELKO DLA DZIECKA, na rower górski, Wrocław, tel. 55-90-17
KUPIE TYLNE KOŁO, do roweru górskiego, Wrocław, tel. 51-19-56

RADIO ROWEROWE ELTA, 1995 r., czarne, zaceplane do roweru, wowe, w pudełku, bardzo funkcjonalne - 0,25 mln. Wrocław, ul. Włocławskiego 4/7

ROWER ACTIVE, różowy, damka, koła 26", 3 przczutki, przednie i tylne hamulce, światła, bagażnik, stan b. dobry, prawie nie używany - 330 zł. Lubin, tel. 076/42-52-19

ROWER COLNAGO, biały, wyczynowy, stan idealny, - 10,0 mln lub zamiana na sprzęt radiowy albo IBM, dopłaceć. Świebodzice, tel. 54-12-01

ROWER DAMSKI, oraz składak - po 0,6 mln. Wrocław, tel. 51-19-56
ROWER DZIECIENNY, zielony metalic, 6-12 lat, sportowy, - 1,0 mln. Wrocław, tel. 51-23-02

ROWER GÓRSKI, osprzęt Shimano, nowy, - 3,3 mln. Wrocław, tel. 73-75-91

ROWER GÓRSKI, żółto-fioletowy, damski, osprzęt Shimano, stan dobry, - 2,5 mln. Marian Jedynak, Wrocław, ul. Teczowa 6/7, wieczorem

ROWER GÓRSKI, czarny metalic, osprzęt Shimano 200 GS, - 4,0 mln lub zamiana na wąż Dorg. Piotr Kalkowski, Wrocław, ul. Jeleniogórska 116

ROWER GÓRSKI, damski 1 meści, nowe i używane, stan b. dobry, ceny 3,5 v 4,7 mln. Wrocław, tel. 51-98-97

ROWER GÓRSKI GIANT, TERRAGO i osprzęt Shimano, Deore, XT, rama IG, Chromo Libbon Tubes, kolory: zielony, biały, czerwony i czarny, - 10,0 mln. Wrocław, tel. 73-84-25

ROWER GÓRSKI, 1994 r., aluminiowa rama, 18", teleskop RST 500, - 13,0 mln. Lubin, tel. 44-58-92

ROWER GÓRSKI, 1994 r., srebrno-bordowy, rama tytanowa 19", osprzęt DEORE XT, teleskop RST 460, - 25,0 mln. Lubin, tel. 49-30-22

ROWER GÓRSKI, 1994/95 r., srebrny, 21 przczutek, osprzęt Shimano Altus, stan b. dobry, - 4,5 mln. Kłodzko, tel. 35-38, do 15 tej

ROWER KOLARSKI, młodzieżowy, koła 24", model sportowy, stan b. dobry, - 1,5 mln. Wrocław, tel. 73-03-58

ROWER MŁODZIEŻOWY, UNIVERSAL, półkolarzski, z przczutkami, stan dobry, - 0,7 mln. Wrocław, tel. 63-54-40

ROWER PELIKAN 2 SKŁADAK, młodzieżowy, - 0,7 mln. Wrocław, tel. 67-54-00

ROWER TRECKING EUROPA, 1994 r., STJ Shimano, przedadna 200 GS Shimano, 21 biegów, używany 1 sezon, opony 28 x 622, prod. francuskiej, Cr-Mo, - 3,2 mln. Wrocław, tel. 72-83-64

ROWER TURYSTYCZNY DAMKA, niemiecki, z przczutkami, stan b. dobry, - 1,8 mln. Krzysztof Boela, 58-123 Chwałkowo 26/13, woj. wałbrzyskie

ROWER TURYSTYCZNY, niemiecki, z przczutkami, - 1,3 mln. Wrocław, ul. Działkowa 28/8

ROWER WŁOSKI, 2 letni, nie zlaczony, dla dziecka w wieku 2-6 lat, - 1,8 mln. Wrocław, tel. 51-87-34

ROWER GÓRSKI EAGLE SHIMANO, 1995 r., oświetlenie, błyski, bagażnik, - 6,0 mln lub zamiana na motor MZ ETZ 250 albo Jawa 350, w tej cenie. Jerzy Wardach, 58-150 Sierzegom, ul. Rybna 8

ROWER GÓRSKI MONGOOSE HILL TOPER, 1995 r., zielony metalic, przczutki Alivio Roma, aluminiowe felgi, komputer, bogate wyposażenie, osprzęt b. dobrej klasy, stan idealny, - 11,5 mln. M. Muzyka, 55-010 Ozory, gm. Św. Katarzyna, ul. Krasifskie go 2b, tel. 116-533, grzeźniościowy, po 20 tej

ROWER GÓRSKI NAKAMURA, czarny, osprzęt DEORE LX, teleskop, licznik, aluminiowa rama, - 16,0 mln. G. Szyluk, 59-300 Lubin, ul. Kilińskiego 7/3

ROWER GÓRSKI SCOTT BOULDER, 1994 r., czarno-niebieski, osprzęt Shimano Deore LX, 21 przczutek, aluminiowa rama i koła, stan b. dobry, - 8,5 mln. Lwówek Śląski, tel. 21-67

ROWER GÓRSKI SHIMANO DAMKA, 18 przczutek, - 3,4 mln. Wałbrzych, tel. 41-18-88

ROWER GÓRSKI TOP GUN, 1995 r., czarny, pełny osprzęt, bagażnik, oświetlenie, - 4,3 mln. Bolestawiec, tel. 0795/82-34

ROWER GÓRSKI, 1995 r., zielony metalic, przczutki Alivio Roma, aluminiowe felgi, komputer, bogate wyposażenie, osprzęt b. dobrej klasy, stan idealny, - 11,5 mln. M. Muzyka, 55-010 Ozory, gm. Św. Katarzyna, ul. Krasifskie go 2b, tel. 116-533, grzeźniościowy, po 20 tej

ROWER GÓRSKI, 1995 r., zielony metalic, przczutki Alivio Roma, aluminiowe felgi, komputer, bogate wyposażenie, osprzęt b. dobrej klasy, stan idealny, - 11,5 mln. M. Muzyka, 55-010 Ozory, gm. Św. Katarzyna, ul. Krasifskie go 2b, tel. 116-533, grzeźniościowy, po 20 tej

ROWER GÓRSKI, 1995 r., zielony metalic, przczutki Alivio Roma, aluminiowe felgi, komputer, bogate wyposażenie, osprzęt b. dobrej klasy, stan idealny, - 11,5 mln. M. Muzyka, 55-010 Ozory, gm. Św. Katarzyna, ul. Krasifskie go 2b, tel. 116-533, grzeźniościowy, po 20 tej

ROWER GÓRSKI, 1995 r., zielony metalic, przczutki Alivio Roma, aluminiowe felgi, komputer, bogate wyposażenie, osprzęt b. dobrej klasy, stan idealny, - 11,5 mln. M. Muzyka, 55-010 Ozory, gm. Św. Katarzyna, ul. Krasifskie go 2b, tel. 116-533, grzeźniościowy, po 20 tej

ROWER GÓRSKI, 1995 r., zielony metalic, przczutki Alivio Roma, aluminiowe felgi, komputer, bogate wyposażenie, osprzęt b. dobrej klasy, stan idealny, - 11,5 mln. M. Muzyka, 55-010 Ozory, gm. Św. Katarzyna, ul. Krasifskie go 2b, tel. 116-533, grzeźniościowy, po 20 tej

ROWER GÓRSKI, 1995 r., zielony metalic, przczutki Alivio Roma, aluminiowe felgi, komputer, bogate wyposażenie, osprzęt b. dobrej klasy, stan idealny, - 11,5 mln. M. Muzyka, 55-010 Ozory, gm. Św. Katarzyna, ul. Krasifskie go 2b, tel. 116-533, grzeźniościowy, po 20 tej

ROWER GÓRSKI, 1995 r., zielony metalic, przczutki Alivio Roma, aluminiowe felgi, komputer, bogate wyposażenie, osprzęt b. dobrej klasy, stan idealny, - 11,5 mln. M. Muzyka, 55-010 Ozory, gm. Św. Katarzyna, ul. Krasifskie go 2b, tel. 116-533, grzeźniościowy, po 20 tej

ROWER GÓRSKI, 1995 r., zielony metalic, przczutki Alivio Roma, aluminiowe felgi, komputer, bogate wyposażenie, osprzęt b. dobrej klasy, stan idealny, - 11,5 mln. M. Muzyka, 55-010 Ozory, gm. Św. Katarzyna, ul. Krasifskie go 2b, tel. 116-533, grzeźniościowy, po 20 tej

ROWER GÓRSKI, 1995 r., zielony metalic, przczutki Alivio Roma, aluminiowe felgi, komputer, bogate wyposażenie, osprzęt b. dobrej klasy, stan idealny, - 11,5 mln. M. Muzyka, 55-010 Ozory, gm. Św. Katarzyna, ul. Krasifskie go 2b, tel. 116-533, grzeźniościowy, po 20 tej

ROWER GÓRSKI, 1995 r., zielony metalic, przczutki Alivio Roma, aluminiowe felgi, komputer, bogate wyposażenie, osprzęt b. dobrej klasy, stan idealny, - 11,5 mln. M. Muzyka, 55-010 Ozory, gm. Św. Katarzyna, ul. Krasifskie go 2b, tel. 116-533, grzeźniościowy, po 20 tej

ROWER GÓRSKI, 1995 r., zielony metalic, przczutki Alivio Roma, aluminiowe felgi, komputer, bogate wyposażenie, osprzęt b. dobrej klasy, stan idealny, - 11,5 mln. M. Muzyka, 55-010 Ozory, gm. Św. Katarzyna, ul. Krasifskie go 2b, tel. 116-533, grzeźniościowy, po 20 tej

ROWER GÓRSKI, 1995 r., zielony metalic, przczutki Alivio Roma, aluminiowe felgi, komputer, bogate wyposażenie, osprzęt b. dobrej klasy, stan idealny, - 11,5 mln. M. Muzyka, 55-010 Ozory, gm. Św. Katarzyna, ul. Krasifskie go 2b, tel. 116-533, grzeźniościowy, po 20 tej

ROWER GÓRSKI, 1995 r., zielony metalic, przczutki Alivio Roma, aluminiowe felgi, komputer, bogate wyposażenie, osprzęt b. dobrej klasy, stan idealny, - 11,5 mln. M. Muzyka, 55-010 Ozory, gm. Św. Katarzyna, ul. Krasifskie go 2b, tel. 116-533, grzeźniościowy, po 20 tej

ROWER GÓRSKI, 1995 r., zielony metalic, przczutki Alivio Roma, aluminiowe felgi, komputer, bogate wyposażenie, osprzęt b. dobrej klasy, stan idealny, - 11,5 mln. M. Muzyka, 55-010 Ozory, gm. Św. Katarzyna, ul. Krasifskie go 2b, tel. 116-533, grzeźniościowy, po 20 tej

ROWER GÓRSKI, 1995 r., zielony metalic, przczutki Alivio Roma, aluminiowe felgi, komputer, bogate wyposażenie, osprzęt b. dobrej klasy, stan idealny, - 11,5 mln. M. Muzyka, 55-010 Ozory, gm. Św. Katarzyna, ul. Krasifskie go 2b, tel. 116-533, grzeźniościowy, po 20 tej

NIERUCHOMOŚCI

- WILLA Tatarska, 1/16 część, 60 m², w Krynicy, - 70,0 mln lub zamiana na samochód. Legnica, tel. 55-35-80

2 MIESZKANIA WŁASNOŚCIOWE, w Lubinie, zamienić na domek. Lubin, tel. 44-54-66, po godz. 16

BARAK BUDOWLANY, wym. 2,3x5,5 m, stan b. dobry, przystosowany na sklepik, - 11,0 mln. J. Gembara, 59-314 Jędrzychów 80, woj. legnickie, tel. 45-96-64

BUDYNEK, na bar, sklep, po adaptacji na mieszkanie, działka 29 arów, w Gnojnej k. Grodkowa. Grodków, woj. opolskie, tel. 51-29, po 20-tej

BUDYNEK MIESZKALNY, przedwojenny, 2 rodzinny, wrocławski, ogród, blisko akwenów wodnych, -



OPONET S.C.

Patronat

STOMIL-OLSZTYN S.A.

Wrocław, ul. Kościuszki 135, tel. 44-48-20
Opole, ul. Torowa 4, tel. 374-31

OPONY

w hurcie i detalu

STOMIL OLSZTYN

T. C. DĘBICA

PIRELLI

**MONTAŻ
I WYWAŻANIE**

OP950450



**SZYBY
SAMOCHODOWE**

krajowe i zagraniczne
szeroki wybór i konkurencyjne ceny
gwarantowana wysoka
jakość usług

Wrocław, ul. Kromera 20

tel. 071/ 25-57-21

awaryjnie po 18⁰⁰ - 55-41-06

pn. - pt. 8⁰⁰-18⁰⁰, so. 8⁰⁰-14⁰⁰

**AUTO-CZĘŚCI
MARCZAK**

OFERUJEMY UŻYWANE
CZĘŚCI SAMOCHODOWE
DO AUT ZACHODNICH
KONKURENCYJNE CENY,
RABATY, GWARANCJE.
CZERNICA

tel. 318-22, wew. 165
ul. Fabryczna 8

OP950491



**MARCO AUTO
CENTRUM**

**AUTA + CZĘŚCI UŻYWANE
SCHROTT**

Wrocław Psary, ul. Główna 1

tel. 72-62-62

tel. 25-25-50

● skup i sprzedaż samochodów
całych i na części
SIEĆ sklepów
CZĘŚCI
UŻYWANYCH

Wrocław, ul. Sułowska 2

tel. 25-46-25

tel. 72-77-77

● największy wybór części sam.
z importu i demontażu



fragmenty karoserii, szyby, blachy
ogumienie, silniki, skrzynie biegów,
zawieszenia, akcesoria, itp. OP940018

AUTOMATYCZNE SKRZYNIĘ BIEGÓW

Wrocław, ul. Grobla Kozanowska 1A

tel. 55-64-03

naprawa manualnych skrzyń biegów
oraz remonty silników

OC940339

HAKI HOLOWNICZE

Do 200 modeli samochodów GWARANCJA 5 lat
Zakład Usługowy "ZIBI" Wrocław, ul. Długosza 36

Nowość - sprzedaż haków z dostawą do domu

tel. 25-33-35

czynne codziennie od 7⁰⁰ do 18⁰⁰

OP940072



(071) 55-44-11

**MIĘDZYNARODOWY
PRZEWOZ SAMOCHODÓW**

POSIADAMY:

- samochody do przewozu:
8, 4, 3, 1 szt.
- karnet TIR
- skład celny

AUTO - BAZAR s. c. 53-608 Wrocław, ul. Robotnicza 22
Tel./Fax 554-411, 734-408

OP950697

ŁADA

AUTORYZOWANY DEALER

SPRZEDAŻ AUT:

- nowych i używanych
- eksport i import (skład celny)
- USŁUGI:
 - blacharstwo, lakiernictwo,
 - mechanika
 - naprawy dla firm zagranicznych

**France
SERWIS**

**PEUGEOT
RENAULT
CITROEN**

STACJA OBSŁUGI
SAMOCHODÓW FRANCUSKICH.
CZĘŚCI ZAMIENNE

Wrocław, ul. Malopanewska 33
tel./fax 51-39-08

Zapraszamy 8⁰⁰ - 18⁰⁰, sob. 8⁰⁰ - 14⁰⁰

NAPRAWA AUTOMATYCZNYCH SKRZYŃ BIEGÓW

oraz tradycyjnych

- ☆ remonty silników
- ☆ naprawy bieżące

Warsztat - Wrocław, ul. Kruszwicka 24/28

tel. 55-85-76, wew. 213 lub fax 55-17-72

oraz wieczorem 339-30 lub 57-83-31

OP950785

basal TŁUMIKI



s.c. **MARCO**

**BEZPOŚREDNI
IMPORTER**

HURT - DETAL - MONTAŻ

Wrocław, ul. Pułaskiego 48,

tel./fax 57-74-20

W czerwcu montaż tłumików
firmy **basal GRATIS!**

OP950979



Wrocław
ul. Grabiszyńska 241
tel. 61-10-17, fax 57-22-21

- hurtownia filtrów "Clean"
- autoryzowana hurtownia amortyzatorów "Monroe"

- części do VW garbusa i transportera
- zamówienia indywidualne
- bonifikaty dla sklepów, warsztatów i taxi

- bardzo duży wybór blach, części silnikowych, zawieszonych itp. do samochodów osobowych i dostawczych zachodnich oraz japońskich

czynne: pon.-pt. 8⁰⁰ - 18⁰⁰, wszystkie soboty 9⁰⁰ - 14⁰⁰

ROZPOCZĘTA BUDOWA DOMU, na działce 12 arów, w Jordanowie St., 100.0 min lub zamiana na samochód. Wrocław, tel. 55 20 17

ROZPOCZĘTA BUDOWA, działka 5 arów (uzbrojona), 2 kondygnacje + strych, - 450.0 min. Siechnice, k. Wrocławia, tel. 11-64-98

ROZPOCZĘTA BUDOWA DOMU, jednorodzinne, w zabudowie szeregowej, w Sobótce, budynek 3 segmentowy, woda, działka z drzewami owocowymi, ładny projekt, blisko lasu, teren uzbrojony, - 85.0 mln lub zamiana na samochód osobowy. Sobótka, ul. Tuwima 1

ROZPOCZĘTA BUDOWA DOMU, w zabudowie szeregowej, w pobliżu węzła Bielańskiego, - 105.0 mln. Wrocław, tel. 63-61-70

SEGMENT ŚRODKOWY, w zabudowie szeregowej, pow. działki 300 m², pow. domu 250 m², os. Kuzniki, ze wszystkich przyłączami, - 800.0 mln. Wrocław, tel. 51-72-13

WARSZTAT, 230 m², z mieszkaniami 120 m², działka 1200 m², nowy, w atrakcyjnym punkcie, cena - 2.5 mld. Wrocław, tel. 57 24 47

WARSZTAT LAKIERNICZY, oddam w dzierżawę, 70 m², ogrzewanie gazowe, z zapleczem socjalnym. Wrocław, tel. 57-76-79

WEZMĘ W DZIERŻAWĘ, pomieszczenia pod warsztat samochodowy. Wrocław, tel. 090 309 688, komórkowy

WILLA, stylowa, w Szczawnie Zdroju, ładny ogród, sauna, basen, kominek - 1.5 mld. Bielany Wrocławskie, ul. Różana 1, tel. 090/34-11 48, komórkowy

WYDZIERŻAWIĘ MIESZKANIE, 1 pokój, z kuchnią, 40 m², z cegły, lub sprzedam - 118 mln. Jelenia Góra, tel. 267-92

WYDZIERŻAWIĘ WARSZTAT, 240 m², nadający się na każdą działalność. Jerzy Ostrowski, 59-700 Bolesławiec, ul. Dolne Młyny 29

WYNAJMĘ MIESZKANIE, 1 2 pokojowe, w okolicach Kozanowa. Wrocław, tel. 55-90-17

WYNAJMĘ MIESZKANIE, 50 m², WC, CO, gaz, w domku wolnostojącym, na Brochowie, płatne z góry za 6 miesięcy. Wrocław, tel. 51 75 12

WYNAJMĘ LOKAL W CHOJNOWIE, własnościowy, 60 m², z zapleczem sanitarnym, możliwość nawiązania współpracy (wspólnik z kapitałem). Lubin, tel. 44 86-80, grzeźniostwo

WYPOŻYCZALNIA KASET VIDEO, z licencją i wyposażeniem, 480 kaset, zamknięte na samochód lub sprzedam, - 50.0 mln. Legnica, tel. 076/56-14-66

ZIEMIA, 1 ha, woda, energia, z możliwością budowy, 7 km od Oporowa (kierunek Kąty Wrocławskie), - 200.0 mln. Wrocław, tel. 51 65-89

Części do samochodów zachodnich



- towar bezpośrednio od producenta
- atesty na towary
- bogata oferta
- ciągłość dostaw
- niskie ceny

hart

auto części

50-415 WROCLAW, ul. Buforowa 4
Tel. 677-076 w. 313

CENTRALA:
45-314 OPOLE - Grudzie
ul. Morcinka 43

Tel./Fax: 540-592, 540-570
Tlx: 732340 pst pl

OP950550

AUTO-GIEŁDA DOLNOŚLĄSKA tygodnik dla sprzedających i kupujących samochody. WYDAWCA: Sp. cywilna, "STYMAR" Wrocław, ul. Kościuszki 135. ADRES REDAKCJI: 50-440 Wrocław, ul. Kościuszki 135, tel. 44-18-14 lub 44-44-61, wew. 215, telex: 715322. Redaktor Naczelny Janusz Styrna. Redaktor wydania Aleksander Truss. Za treść ogłoszeń redakcja nie odpowiada. Ogłoszenia osób prywatnych typu "sprzedam - kupię samochód" DRUKUJEMY BEZPŁATNIE, pod warunkiem podania ceny. Ogłoszenia te przyjmujemy listownie i telefonicznie (071) 44-18-14 lub 44-44-61, wew. 215. OGŁOSZENIA RAMKOWE - 50 gr za cm² + VAT, 1-strona 2,10 zł za cm² + VAT, ostatnia strona 1,30 zł za cm² + VAT. Ogłoszenia płatne przyjmujemy listownie, pod warunkiem przesłania pod adresem redakcji treści ogłoszenia i załączenia dowodu wpłaty na konto "STYMAR" Sp. cywilna. Bank PKO IV O/Wrocław nr 93549-410418-136 oraz faxem, na numer 44-18-14, a także przez Biuro Ogłoszeń Wrocław, ul. Podwale 37/38, tel./fax 44-44-53, tel. 44-62-11, wew. 205, w godz. od 9⁰⁰ do 17⁰⁰, w soboty od 9⁰⁰ do 14⁰⁰, BIURO REKLAMY, Wrocław, tel. 44-44-61, wew. 242.