

# AUTO GIEŁDA

## DOLNOŚLĄSKA

Nr Indeksu 320013

Wrocław ☆ Jelenia Góra ☆ Wałbrzych ☆ Lubin ☆ Legnica ☆ Zielona Góra ☆ Kalisz ☆ Leszno ☆ Opole

Nr 10 (151, ROK 4) 10.03.1995 WROCLAW CENA 1 zł. (nowy) / 10000 zł. (starych)  
 ●DZIŚ NAKŁAD 39700 - 40 STRON - 6735 OFERT ●ISSN 1231-7268●

OC940094



**OCTOPUS**  
Auto-Części

Części nowe i używane do aut zachodnich: niemieckich, francuskich, włoskich, szwedzkich i japońskich.



**Największy na Dolnym Śląsku wybór tanich reflektorów, lamp i obłachowania.**  
 Wrocław, ul. Krakowska 102, tel. 44-25-81  
 Wrocław, ul. Kaszubska 11, tel. 21-86-11  
 Wrocław, ul. Grabiszyńska 119

**SKLEPY**



**AUTO-CZĘŚCI MACIEJEWSKI**

VW BUS, LT "GARBUS" ul. Krupnicza 15a Wrocław tel. (071) 312-39	VOLVO, PEUGEOT, RENAULT, CITROEN ul. Komuny Paryskiej 73a (róg Prądzyńskiego) tel. (071) 44-63-92	VW AUDI, OPEL ul. Mennicza 41 (róg Świdnickiej 26) Wrocław tel. (071) 312-10
---	---	--

PARTNER PZU SA



amortyzatory do wszystkich samochodów

**PLATNA AUTOREKLAMA!**  
 zapisy na umieszczenie samoprzylepnej, estetycznej autoreklamy, płatnej w zależności od pojemności silnika i wielkości pokonywanych km.

**Zainteresowani**  
 przesłać zgłoszenie, załączając kopertę ze swym adresem zwrotnym oraz 2,00 zł na pokrycie kosztów zgłoszenia

Zgłoszenia kierować:  
 "AZCO", skr. pocz. 98  
 41-300 Dąbrowa Górnicza

**HENPOL**  
 PARTNER PZU  
**IMPORTER CZĘŚCI SAMOCHODOWYCH**  
 WROCLAW, ul. Białowieska 1  
 (teren portu Popowice)  
 55-13-86  
 55-11-16 we. 361



Zapraszamy w godz. 8<sup>00</sup>-17<sup>00</sup>  
 Soboty 9<sup>00</sup>-13<sup>00</sup>  
 OP950386

**AUTO-SERVICE**  
 FIAT DUCATO  
 PEUGEOT J-5  
 CITROEN C-25  
 IVECO DAILY  
**SKUP CZĘŚCI**  
 NOWYCH I UŻYWANYCH  
 Wrocław, ul. Żmigrodzka 251  
**tel./fax 25-52-05**

**REGENERACJA AMORTYZATORÓW**

- montaż amortyzatorów
- diagnostyka i regulacja silników
- czyszczenie silników WYNN'S
- elektromechanika pojazdowa
- naprawy bieżące samochodów

**ABEX AUTO**  
 Lubin, ul. Przemysłowa 11a  
 w prawo przed Ciepłownią  
 8<sup>00</sup> - 16<sup>00</sup>, soboty 8<sup>00</sup> - 14<sup>00</sup>  
 OP940049



**AUTO CZĘŚCI ROZMUS**  
 oferuje części zamienne do aut francuskich

Wrocław, ul. Karkonoska 12 (przy czołgach)  
 tel. 62-89-88  
 ZAPRASZAMY: pn. - pt. 9<sup>00</sup>-18<sup>00</sup>  
 sob. 9<sup>00</sup>-14<sup>00</sup>  
 OP940259

**AUTO ALARM CAR RADIO**

- Auto alarmy prod. USA
- Blokady silnika
- Radiopowiadomienia osobiste
- Centralne zamki
- Elektronika pojazdowa
- Znakowanie
- Radia, głośniki samochodowe

Wrocław, ul. Kochanowskiego 30  
 tel./fax (071) 48-13-75  
 OP940000



**AUTO-IMPORT**  
 Wrocław  
 ul. Rybacka 13, tel. 55-12-59 (pl. Czerwony)  
 ul. Gnieźnieńska 4A, tel. 55-86-37 (giełda części samochodowych)

\* części nowe i używane do samochodów zachodnich,  
 \* najtańsze reflektory HELLA I VALEO,  
 \* jedyne sklepy czynne w niedzielę.

**Zapraszamy !!!**  
 OP940000

**Auto-Części "Na Ślężnej"**  
 oferuje części i materiały eksploatacyjne do samochodów Audi, Opel, Volkswagen, części zamienne, akcesoria, oleje, akumulatory.

ul. Ślężna 185  
 (róg z ul. Czerską i Skiemiewicką)  
**Zapraszamy**  
 8<sup>30</sup>-17<sup>30</sup>, sobota 9<sup>00</sup>-14<sup>00</sup>  
**Tel./fax 73-23-20**  
 OP940000

**Części do samochodów zachodnich**



- towar bezpośrednio od producenta
- atesty na towary
- bogata oferta
- ciągłość dostaw
- niskie ceny

**hart**  
 auto części  
 50-415 WROCLAW, ul. Butcrowsa 4  
 Tel. 677-076 w. 313  
 CENTRALA:  
 45-314 OPOLE - Grudziце  
 ul. Morcinka 43  
 Tel./Fax: 540-592, 540-570  
 Tlx: 732340 psł pl  
 OP950550

PON.- SOB. 9.00-15.30, SOB. 9.00-13.30  
 SPRZEDAŻY DETALICZNEJ NIE PROWADZIMY





**B & W to sprawne BMW**

ZAPRASZAMY:  
 Wrocław, Al. Armii Krajowej 45, fax 670-681  
 pn.-pt. 9<sup>00</sup> - 17<sup>00</sup>, sob. 9<sup>00</sup> - 14<sup>00</sup>  
 OP950538

- Oferuje części do samochodów BMW firmowe i niefirmowe: Glyco, Bosch, ATE, Knecht, Intermotor, QH, Tridon
- Panewki Glyco
- Gwarantujemy krótkie terminy realizacji zamówień (7 dni).
- Warsztatom i sklepom udzielamy promocyjnych zniżek na zakupiony towar.
- Warsztat: diagnostyka wtrysku benzyny, systemu Bosch, naprawy bieżące.

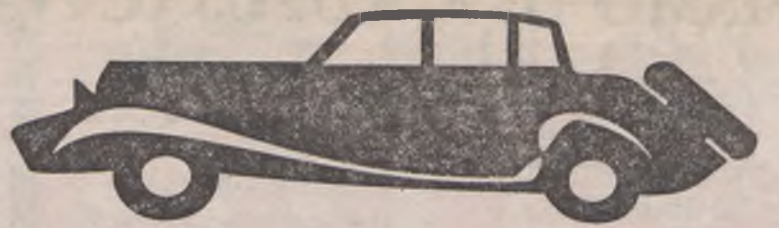
# ROCAR



## AUTOHANDEL

Wrocław, ul. Wyścigowa 58 (teren Agromy)  
☎ (0-71) 67-50-91 do 97 w. 308

### NAJWIĘKSZY

### ORAZ NAJLEPSZY AUTOKOMIS

### WE WROCŁAWIU

#### OFERUJEMY DO SPRZEDAŻY WE WROCŁAWIU

marka	rocznik	cena	marka	rocznik	cena
AUDI 80 2.0 I	1992	31.500	MITSUBISHI PAJERO 2.5 TD	1992	66.000
AUDI 80 1.8	1986	18.500	MITSUBISHI GALANT V6 2.0	1994	54.000
AUDI 100 2.3 QUATRO	1989	22.400	MERCEDES 200 D 2.0 D	1986	24.500
AUDI 100 2.3 AVANT	1991	38.000	MERCEDES 124 2.0 E	1989	30.000
AUDI 100 2.3	1991	38.000	MERCEDES 208 D 2.3 D	1993	46.500+VAT
AUDI 200 2.3	1990	23.000	MERCEDES 230 E	1986	24.600
BMW 316 1.6	1986	14.500	MERCEDES 230 2.0	1986	52.800
BMW 316 I	1994	59.000	NISSAN 300 ZX 3.0	1990	47.000
BMW 320 2.0	1992	37.500	NISSAN 300 ZX 3.0	1984	10.900
BMW 520 2.0	1989	32.400	NISSAN VANETTE 2.0	1991	26.000
BMW 520 2.0	1989	27.800	NISSAN 100 NX 1.6 16 V	1994	38.900
BMW 520 2.0	1988	28.300	NISSAN TERRANO 2.4	1988	25.500
BMW 520 I	1992	43.000	OPEL CORSA 1.2	1992	16.500
BMW 728	1981	5.200	OPEL OMEGA 2.0	1992	32.300
BMW 524 TD	1990	36.800	OPEL MONTEREY 3.0	1992	60.000
BMW 730 3.0	1989	35.400	OPEL VECTRA 1.8	1991 XII	23.600
CADILLAC DEVILLE	1994	91.000	OPEL VECTRA 1.8	1993	29.900
CHRYSLER VOYAGER 2.5	1990	24.500	PEUGEOT J5 2.5 D	1989	19.300
CHEVROLET KAVALLIER 1.6	1983	6.900	PEUGEOT J5 2.5 D	1987	18.000
CHEVROLET CORSICA 2.8	1988	16.900	PEUGEOT 605 2.1 TD	1992 X	39.900
CINQUECENTO 700	1993	13.800	POLONEZ SKŁADAK	1995	12.400
FIAT 125p 1.5	1987	3.700	PONTIAC TRANSPORT	1995	71.400
FIAT 125p 1.6 D	1986	4.600	PONTIAC BONNEVILLE 3.7	1990	36.000
FIAT 125p 1.5	1987	4.500	SUBARU 1.8 I	1987	11.100
FIAT UNO 1.0	1993	18.500	SUZUKI SIDEKICK	1994	50.500
FIAT DUCATO 2.5 D	1991	27.500	RENAULT 19 KARRIO 1.8	1993	44.000
FSO TRUCK	1993	11.100+VAT	RENAULT LAGUNA 2.0	1994	52.500+VAT
FSO TRUCK 1.6	1994	11.500+VAT	ROVER 111 1.1	1992	16.000
FSO TRUCK 1.6	1993	10.000+VAT	ROBUR	1984	5.000
FSO TRUCK 1.6	1993	10.000+VAT	TOYOTA CAMRY 3.0	1995	79.000
FORD AFROSTAR 3.0	1989	21.000	TOYOTA COROLLA 1.8 D	1990	20.400
FORD COSWOLD 2.0 220 KM	1990	35.000	TOYOTA LEXUS 3.2	1992	108.000
FORD ESCORT 1.6 I	1991	23.000	TOYOTA CAMRY 3.0	1992	49.900
FORD PROBE 2.0 16V	1994	47.500	TOYOTA CAMRY 2.2	1994	54.900
FORD SCORPIO 2.9 I	1991	30.000	TOYOTA COROLLA 1.3	1991	20.400
FORD TRANSIT 2.5 D	1987	18.500	VW CORRADO	1992	34.500
FORD SCORPIO 2.0	1988	26.500	VW GOLF 1.6 I	1994	38.000
FORD SIERRA 2.3 D	1989	17.400	VW GOLF 1.8 I wer. Pink Floyd	1994	43.000
FORD TEMPO 2.3	1983	8.400	VW PASSAT VR6 2.8 I	1991	34.900
FORD TRANSIT 2.5 D	1991	32.500	VW PASSAT 1.9 D	1990	26.500
HONDA ACCORD 2.0	1993	43.500	VW PASSAT 1.8 I	1989	24.500
HONDA ACURA 1.6	1989	23.600	VW PASSAT 1.8 I	1991 XI	29.000
HONDA CIVIC 1.5	1994	36.500	VW PASSAT GT 1.8 TURBO	1991	33.000
HONDA CIVIC 1.5	1992	32.000	VW PASSAT 2.2 16V	1992	31.000
HONDA CONCERTO 1.6 16V	1991	23.000	VW PASSAT 2.0 I	1991	33.000
HYUNDAI SONATA	1992	28.500	VW VENTO 1.9 D	1992	33.500

#### ORAZ W ŁÓDZI

marka	rocznik	cena	marka	rocznik	cena
AUDI 80	1987	18.600	POLONEZ 1.5 CARO	1993	12.100
AUDI 100 AVANT	1990	27.000	POLONEZ 1.6	1992	11.200
AUDI 80	88/89	21.900	POLONEZ 1.8	1992	12.100
AUDI 80	1989	21.500	POLONEZ 1.5	1991	9.100
AUDI 100	1989	23.000	POLONEZ TRUCK składak	1995	14.100
AUDI 100	1988	19.900	POLONEZ TRUCK	1992	9.000
AUDI 100 2.1	1978	6.500	POLONEZ TRUCK	1994	18.500
BMW 525	1989	32.900	POLONEZ 1.6 E	1994	16.500
BMW 318	1990	26.000	PONTIAC TRANSPORTER 3.1	1994	66.900
BMW 318	1992	32.500	RENAULT ESPACE 2.1 TD	1991	33.300
BMW 316	1991	21.600	RENAULT 19 1.6 I	1991	20.700
CHEVROLET ASTRO	1988	49.900	RENAULT 25 2.5 V6	1985	13.700
CITROEN ZX 1.4 I	1993	19.400	RENAULT TRAFIC 2.5 D	1992	35.700
CITROEN BX 2.0 E	1984	6.600	SEAT IBIZA 1.3	93/94	27.500
FORD SIERRA 2.0	1991	23.700	SUZUKI MARUTI	1991	12.300
FORD SIERRA 1.9 TD	1990	21.600	TOYOTA CARRINA II	1988	18.500
FORD SCORPIO 2.4 I	1989	17.200	TOYOTA MR2	1992	45.100
FORD ESCORT 1.9	1989	14.200	VW JETTA	1988	16.900
FORD TAURUS 3.0 E	1988	15.400	VW GOLF GTI 16V	1987	15.800
FORD TRANSIT 1.6 E	1992	6.600+VAT	VW GOLF II 1.8 I	1988	13.000
FORD FIESTA 1.6 I	1991	15.900	VW PASSAT 1.8 E	1988	19.900
FORD SIERRA 1.6 I	1989	15.800	VW PASSAT 1.6 TD	1987	15.900
FORD ESCORT 1.6	1992	23.600	VW PASSAT 1.8 I	1992	31.500
FORD ESCORT 1.8 D	1989	14.900	VW PASSAT 1.8 E	1988	19.900
FORD TRANSIT MAXI 2.5 D	1991	35.000	VW PASSAT 1.6 D	1985	10.700
FIAT 125p 1.5 SE	1991	21.900	VOLVO 440	1993	36.500
JEEP CHEROKEE	1985	8.900			
LADA 2104	1989	33.000			
LADA 2105	1987	5.600			
MITSUBISHI SPACE 1.8 TD	1989	6.900			
MAZDA 626	1987	18.000			
MAZDA 626	1988/89	25.200			
MAZDA MX6 2.0	1991	16.900			
MAZDA 121 1.3 16V	1992	35.000			
MAZDA 323 1.6 16V	1991	18.500			
MERCEDES 190	1992	26.300			
MERCEDES 200	1990	33.100			
NISSAN SUNNY	1992	48.200			
OPEL ASTRA	1988	15.500			
OPEL CALIBRA	1994	39.000			
OPEL SENATOR 2.2	1993	58.000			
OPEL VECTRA 1.6 I	1986	9.900			
PEUGEOT 405 1.6	1993	33.600			
PEUGEOT 505	1990	19.900			
PEUGEOT 309	1986	12.500			
PEUGEOT 405 1.8 E	1991	17.200			
	1989	18.900			

Informacje o samochodach z Łodzi w naszej filii:  
Łódź, al. Włókniarzy (stadion WKS Orzeł)  
tel. /042/ 33-42-48



Informujemy że firma ROCAR jest już oficjalnym przedstawicielem  
**EUROPEJSKIEGO REJESTRU SAMOCHODÓW**  
European Car Register in Rotterdam



European Car Register jest organizacją koordynującą pracę Policji międzynarodowych, której głównym celem jest walka z przestępczością samochodową na terenie Europy i Ameryki Północnej.

Jako przedstawiciel na terenie Rzeczypospolitej Polskiej służymy wszelką informacją, która może być pomocna przy ustaleniu danych dotyczących pojazdów skradzionych.

Z Europejskim Rejestrem Samochodów współpracuje między innymi Interpol w Warszawie.

Firma ROCAR poleca: **POŻYCZKI LOMBARDOWE POD ZASTAW SAMOCHODÓW**

- najniższe z możliwych oprocentowanie od 1% tygodniowo
- maksymalny okres kredytowania 13 tygodni
- maksymalna wysokość pożyczki 75% wartości wyceny
- zadowolenie pożyczkobiorcy - 100%

### ZAPRASZAMY w godz.

pn. - pt. 9 - 18

sobota 9 - 16

niedziela 10 - 15

AUTO - KOMIS

CAR-TER

Wrocław, ul. K. Wielkiego 35 obok placu Wolności tel. 72-32-58, 72-32-59

pn.-pt. 9<sup>00</sup> - 17<sup>00</sup> niedz. 11<sup>00</sup> - 15<sup>00</sup>

Wrocław, ul. Swobodna 33 róg Komandorskiej tel. 67-40-61, w. 188, 73-25-68

UWAGA! UWAGA! w soboty komis nieczynny - dyżur telefoniczny od godz. 9<sup>00</sup> - 15<sup>00</sup>, pod nr 72-32-59



KONCESJOWANE BIURO DETEKTYWISTYCZNE

RUTKOWSKI

00-895 Warszawa, ul. Biała 4, tel./fax 20-50-33; 20-82-71 do 79, w. 253, 254

Delegatura Wrocław ARGOS

51-605 Wrocław, ul. Mianowskiego 22, tel. 48-48-99, 360-22 w. 17, fax (04871) 380-40

Komputerowy system poszukiwania skradzionych pojazdów i ich identyfikowania

Certyfikat

Szanowny kliencie - wszystkie auta zakupione w Auto Komisach

CAR-TER, VELTA, i AUTOMOBILE

otrzymują gratis Certyfikat Legalności Pochodzenia Samochodu

wydany przez największe w Polsce Biuro Detektywistyczne "RUTKOWSKI"

UWAGA - UWAGA - REALIZUJEMY SPRZEDAŻ RATALNĄ SAMOCHODÓW SPOZA KOMISU

Szanowny Kliencie - samochód musisz znaleźć sobie sam (z giełdy lub ogłoszenia)

- przyjedź nim do nas, a my pomożemy Ci kupić go na raty lub w leasingu.

Za naszym pośrednictwem, kupić możesz również samochód ciężarowy lub autobus.

Table with two columns listing car models, specifications (brand, price, year, engine, color), and prices in PLN. Includes models like Audi 80, Ford Escort, Opel Corsa, etc.

# AUTO-KOMIS

## AUTORYZOWANEJ STACJI OBSŁUGI BMW

Przyjmujemy w komis **wszystkie samochody**.  
Dysponujemy dużą powierzchnią garażową.  
Zapewniamy fachową obsługę, pomoc w wycenie,  
ocenę stanu technicznego.

### DYSPONUJEMY NOWOCZESNYM ZAPLECZEM SERWISOWYM

*Dla pierwszych klientów obsługa bezpro wizyjna!*

1. BMW 520i 1.9 ccm, 1992 r., - 440 mln
2. BMW 535, 3.5 ccm, 1990 r., - 415 mln
3. BMW 325 TD, 2.5 ccm, 1992 r., - 490 mln
4. BMW 750, 1989 r., - 740 mln
5. Daihatsu Ferrosa, 1,6 ccm, 1993 r., 435 mln
6. MERCEDES 124, 300E, 1992 r., - 605 mln
7. Nissan Terrano TD, 2,7 ccm., 4x4, 1993 r., 585 mln.

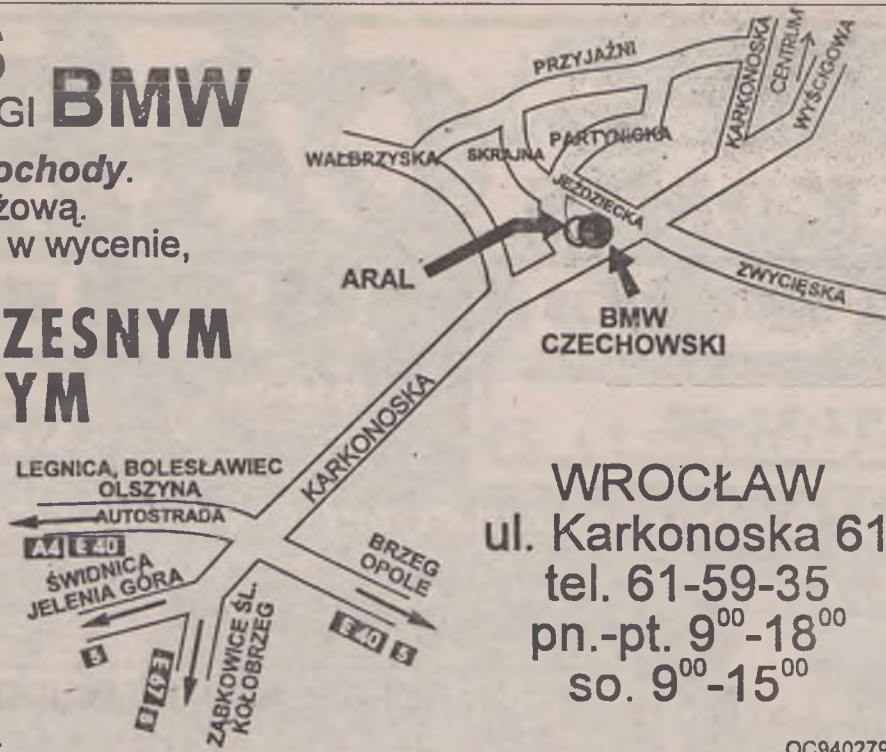

**WROCLAW**  
ul. Karkonoska 61  
tel. 61-59-35  
pn.-pt. 9<sup>00</sup>-18<sup>00</sup>  
so. 9<sup>00</sup>-15<sup>00</sup>

OC940279

**AUTO-BAZAR "CAMIL"**  
45-232 OPOLE, ul. Oleska 116a  
(obok placu manewrowego PZM-ot, zdawanie egzaminów)  
telefon 0-90-35 11 80 czynne całą dobę

**POŚREDNICTWO - KOMIS - SKUP - SPRZEDAŻ SAMOCHODÓW OSOBOWYCH I DOSTAWCZYCH**

Jeden z największych i najszerszych komisów samochodowych w pld. Polsce.  
Posiadamy w sprzedaży ponad 50 samochodów  
**Tylko u nas masz możliwość kupienia wymarzonego auta.**  
Przyjedź, a sam się przekonasz.

OP940087

**AUTO HANDEL**  
skład celny "MAREK"

Samochody na wschód i na kraj

Wrocław  
ul. Swojczycka 114  
tel. 48-24-73

OP950112

**Francuska firma "STAND 68"**

oferuje:  
**SAMOCHODY POWYPADKOWE**  
różnych marek -  
samochody w kraju.

Skład Celny  
51-161 Wrocław  
ul. Sołtysowska 26  
tel./fax kontaktowy  
62-45-76

OP940291

**DORABIANIE KLUCZY**

- Dorabianie kluczy domowych i samochodowych
- Dorabianie kluczy na podstawie zamka lub stacyjki
- Klucze specjalne: Mercedes, Ford, Opel, BMW, Abloy
- Sprzedaż zamków i stacyjek samochodowych.
- Awaryjne otwieranie drzwi mieszkań i samochodów

W niedzielę: **AUTO GIEŁDA**.  
Wrocław, ul. Gnieźnieńska 4A  
OP940193

**AUTO-MOTOR-KOMIS TITAN**

OPOLE-ZWM, ul. Pużaka 110A  
tel. 55-90-68 (całą dobę) lub 55-77-77

- kupno - sprzedaż - zamiana raty bez żyrantów 60 miesięcy kredyty dla rolników!  
**Aktualna oferta sprzedaży:**

- Audi 100 Quattro Avant 2.0i 1989 r., rozbity.
- BMW 316i 1990 r., 23 300 zł.
- BMW 524 TDi, 1984 r., - 8 900 zł.
- CITROEN BX 19 TRD COMBI 1992 r., 23 800 zł.
- FIAT UNO 1,1 1989 r., 11 900 zł.
- FIAT Panda, 1982 r., - 5 200 zł.
- FORD ESCORT 1,4 1987 r., 12 400 zł.
- FORD FIESTA XR2 1,6GT 1989 r., 14 200 zł.
- MERCEDES 300E Brabus, 1989 r., - 31 000 zł
- MITSUBISHI Pajero, 2,5TDi, 1990 r., - 31 400 zł.
- MERCEDES 300SE typ 140 1992 r., 119 800 zł.
- OPEL KADETT 1,6D 1984 r., 8 400 zł.
- POLONEZ 1500 CARO 1993 r., 12 000 zł.
- RENAULT NEVADA COMBI 1,7 1990 r., 15 300 zł
- VW Passat, 1982 r., - 6 800 zł
- VW Golf 1,5D, 1981 r., - 6 800 zł.
- TOYOTA COROLLA 1,3 1982 r., 5 200 zł.
- FIATY 126p od 1984 r., do 1991 r.

**oraz wiele innych pojazdów.**

**RATY! M&S AUTOMOBILE**

**AUTO - KOMIS**

**WROCLAW, UL. WYŚCIGOWA 58**

tel./fax 67-50-91  
do 97 w.312  
tel. (0)90340130  
tel. (0)90340128

**WYSTAWIAMY CERTYFIKATY**

- skup i sprzedaż samochodów,
- możliwość pozostawienia w rozliczeniu starego samochodu,
- sprzedaż ratalna - RATY do 6 lat, oprocentowanie 10%,
- auto dla każdego - bez pierwszej wpłaty - bez żyrantów -
- błyskawiczny odbór.

Posiadamy w sprzedaży m. in. następujące pojazdy:

AUDI 80 2.0	1992 r.,	- 323,0 mln
AUDI 90 2.2	1987 r.,	- 199,0 mln
AUDI 80 1.8	1990 r.,	- 239,0 mln
AUDI 80 1.8	1991 r.,	- 257,0 mln
AUDI 80 1.8	1989 r.,	- 231,0 mln
BMW 320 2.0	1987 r.,	- 160,0 mln
FIAT TIPO 1.4	1990 r.,	- 189,0 mln
FORD ESCORT 1.6	1991 r.,	- 224,0 mln
FORD SCORPIO 2.0	1986 r.,	- 125,0 mln
FORD SCORPIO 2.0	1988 r.,	- 181,0 mln
FORD TAUNUS COMBI 2.0	1981 r.,	- 46,2 mln
FORD TRANSIT 2.5D	1992 r.,	- 328,0 mln
MAZDA 929 2.2	1987 r.,	- 117,7 mln
MERCEDES 124 2.5D	1985 r.,	- 257,0 mln
MERCEDES 190 2.0D	1987 r.,	- 232,0 mln
NISSAN TERRANO 3.0	1994 r.,	- 605,0 mln
MITSUBISHI ECLIPSE 2.0	1993 r.,	- 420,0 mln
NISSAN TERRANO 3.0	1994 r.,	- 605,0 mln
OPEL CALIBRA 2.0	1990 r.,	- 332,0 mln
OPEL KADETT 1.7	1989 r.,	- 161,0 mln
OPEL KADETT 1.3	1989 r.,	- 150,0 mln
PEUGEOT 405 COMBI	1991 r.,	- 213,0 mln
POLONEZ CARO 1,5	1994 r.,	- 115,0 mln
POLONEZ CARO 1,5	1994 r.,	- 147,0 mln
SEAT MALAGA 1,2	1989 r.,	- 140,0 mln
BAROBUS - gastronomia	1976 r.,	- 237,0 mln
TOYOTA COROLLA 1,6	1993 r.,	- 420,0 mln
TOYOTA LEXUS 3.0	1992 r.,	- 900,0 mln
TOYOTA STARLET 1,3	1993 r.,	- 231,0 mln
VW GOLF 1.8	1992 r.,	- 310,0 mln
VW GOLF 1.3	1989 r.,	- 167,0 mln
VW GOLF 1,6	1991 r.,	- 182,0 mln
VW JETTA 1,5D	1981 r.,	- 69,0 mln
VOLVO 944 2,4D	1994 r.,	- 854,0 mln

**BIURO KONCESJONOWANE BIURO DETEKTYWISTYCZNE**

**RUTKOWSKI Certifikat ARGOS**

Komputerowy system poszukiwania skradzionych pojazdów i ich identyfikowania

Dzięki współpracy i wymianie doświadczeń pomiędzy autokomisami M&S Automobile - Carter - Velta, które współpracują z największym biurem detektywistycznym w Polsce "Rutkowski" - pochodzenie naszych pojazdów jest sprawdzone w 100%.

**TEJ SZANSY NIE MOŻESZ PRZEGAPIĆ**

**TO KORZYŚĆ BEZ RYZYKA**

W związku z powiększeniem miejsca ekspozycji do 2000m<sup>2</sup> M&S AUTOMOBILE od dnia 02.01.95 r. w celu pozyskania nowych samochodów do sprzedaży, ogłasza konkurs. Każdy klient, który pozostawi nam swój pojazd do sprzedaży, lub kupi auto, bierze udział w losowaniu nagrody w postaci FIATA 126p - wartość nagrody 50.000.000 zł (5.000 zł). Przypominamy wszystkim klientom, którzy przeprowadzili transakcję przez nasz komis, że losowanie nagrody ufundowanej przez M&S AUTOMOBILE odbędzie się dnia **26.03.1995 r. o godzinie 15<sup>00</sup>**.











**ANTYKOROZJA**  
samochody  
osobowe, dostawcze  
Autoryzacja  
Wrocław, ul. Ślęzna 138  
tel. 67-45-38 OP950584

**FIAT 125p**, 1978/86 r., 77 tys. km, czerwony, nadwozie z 86r, oryginalny lakier, hak, alarm, stan dobry - 22.0 min. Mariusz Łukasiewicz, 59-220 Legnica, ul. Sosnowa 20, po godz. 17

**FIAT 125p**, 1979 r., 1500 ccm, czerwony, do poprawek lakiermistrz, - 9.0 min. Swiebodzice, tel. 074/54-09-70

**FIAT 125p**, 1979 r., 650 tys. km, 1498 ccm, niebieski, po remoncie blacharki, nowe opony Pirelli, - 8.0 min. W. Szczepański, 58-301 Wałbrzych, ul. Prusa 2/2

**FIAT 125p**, 1979 r., 1500 ccm, zielony, stan dobry, - 11.0 min lub zamiana na combi. Wrocław, ul. Łódzka 29/6

**FIAT 125p**, 1979 r., 1500 ccm, młody, stan b. dobry, po remoncie silnika, rozrząd na pasek, radioodtworacz, kolumny, - 14.5 min. Tadeusz Piszcz, Wrocław, ul. Wyboista 7/1

**FIAT 125p**, 1979 r., bordowy, stan b. dobry, - 14.0 min. Wrocław, tel. 22-19-83

**FIAT 125p**, 1979 r., 48 tys. km, 1300 ccm, żółty, stan dobry, po lakierowaniu, - 10.0 min. Adam Pietruszka, 55-081 Mielków, ul. Ogrodowa 8

**FIAT 125p**, 1979 r., 1500 ccm, kość słoniowa, sprawny technicznie, zarejestrowany, do remontu, - 6.5 min. Stefan Domański, 56-202 Wronnicze 63, tel. 43-65-78, w godz. 7-15

**FIAT 125p**, 1979 r., 1500 ccm, kremowy, po remoncie silnika (15 tys. km) i blacharki, lakierowanie w 94r, - 15.0 min. Brzeg, tel. 12-39-70

**FIAT 125p**, 1980 r., 1500 ccm, czerwony, po remoncie silnika i blacharki, nowy akumulator (na gwarancji), nowe opony, pasy bezpieczeństwa, 1 właściciel, zarejestrowany i opłacony, - 16.0 min. Karol Godlewski, 56-411 Mirków, gm. Długopole, ul. Jagiellońska 33

**FIAT 125p**, 1980 r., 105 tys. km, 1300 ccm, niebieski, - 13.5 min. Chojnów, tel. 076/187-383

**FIAT 125p**, 1984 r., 1500 ccm, benzyna, wiśniowy, „na chodzie”, częściowo do remontu, - 13.0 min. A. Okrzeski, 55-107 Michałowice 2, gm. Długopole

**FIAT 125p**, 1984 r., 1500 ccm, popielaty, po remoncie i malowaniu, stan b. dobry, - 23.0 min. J. Panek, 58-340 Głuszyca, woj. wałbrzyskie, ul. Łukasiewicza 39/10

**FIAT 125p COMBI**, 1984 r., 1500 ccm, niebieski, - 15.0 min. Jelenia Góra, ul. Wolności 46/48, sklep KRAM

**FIAT 125p COMBI**, 1985 r., 1500 ccm, biały, stan dobry, nowe opony, nowy akumulator, lotnicze siedzenia, 5-biegowy, radioodtworacz, - 24.5 min. Wrocław, tel. 62-31-28 lub 67-30-38

**FIAT 125p FSO**, 1985 r., 80 tys. km, 1500 ccm, srebrny, radioodtworacz, skrzynia od Poloneza, oryginalny lakier, pokrowce, stan b. dobry, - 27.0 min. Legnica, tel. 54-05-90

**FIAT 125p**, 1985 r., 60 tys. km, 1500 ccm, biały, po remoncie blacharki i częściowo silnika, - 32.0 min. K. Ryl, 58-321 Zagórze Śl., ul. Główna 39, tel. 13-328

**FIAT 125p**, 1985 r., 1500 ccm, siwy, po remoncie silnika, stan dobry, - 23.5 min. Wrocław, Zakład Wulkanizacyjny, ul. Jedn. Narodowej 187, w g. 8-17

**FIAT 125p FSO**, 1985 r., 1500 ccm, benzyna, - 29.0 min. Wałbrzych, tel. 41-30-21

**FIAT 125p**, 1985/86 r., 1500 ccm, kość słoniowa, stan b. dobry, - 32.0 min. Świdnica, tel. 53-19-57

**FIAT 125p**, 1986 r., 11 tys. km, 1500 ccm, biały, oryginalny lakier, hak, alarm - pilot, radioodtworacz - szularda, po remoncie kapitalnym silnika, stan b. dobry, - 37.0 min. Wrocław, tel. 22-62-65, po 18, 327-28, do 18

**FIAT 125p**, 1986 r., 88 tys. km, 1500 ccm, kość słoniowa, stan techniczny b. dobry, - 32.0 min. Wrocław, tel. 21-67-83, od 8-18, 22-75-72, po 19

**FIAT 125p**, 1986 r., 65 tys. km, 1500 ccm, siwy, - 36.0 min. Z. Wrdncinski, 57-100 Strzelin, Strzegów 32

**FIAT 125p**, 1986 r., szary, stan b. dobry, oryginalny lakier, - 31.5 min. Mariusz Łukasiewicz, 59-220 Legnica, ul. Sosnowa 20, po godz. 17

**FIAT 125p**, 1986 r., 5 tys. km, 1500 ccm, czerwony, nowy lakier, po remoncie silnika i podwozia, konserwacja, zabezpieczony antykorozyjnie, nadkola, garazowany, stan b. dobry, - 38.5 min. Marek Kozak, 53-401 Wrocław, ul. Miejska 33/9

**FIAT 125p**, 1986 r., 1500 ccm, kość słoniowa, - 28.0 min. Sobótka, ul. Os. Górnicze 11

**FIAT 125p FSO**, 1994 r., 1500 ccm, czerwony, składak (z nowych części), - 75.0 min. Wrocław, tel. 51-25-05

**FIAT 125p SKLADAK**, 1995 r., 1500 ccm, biały, - 50.0 min. Ścinawa, tel. 076/44-80-30

**FIAT 126 p**, 1987 r., 73 tys. km, 650 ccm, czerwony, nowy lakier, oryginalne blachy, - 34.0 min. Wrocław, tel. 24-10-18

**FIAT 126p**, 1974 r., 600 ccm, biały, stan dobry, rej. ważna do 06.95, pasy bezwł., nowe opony, alternator - 94 r., siedzenia rozkł., silnik po napr. głównej w 93 r., - 10.0 min lub zamiana na Fiata 125p w tej samej cenie, 50-206 Wrocław, ul. Cybulskiego 11/16

**FIAT 126p**, 1974 r., czerwony, stan b. dobry, - 4.5 min. Jarosław, woj. wałbrzyskie, tel. 55-85-04, po godz. 16, 55-84-05 do 16

**FIAT 126p**, 1975 r., 600 ccm, czerwony, technicznie sprawny, zarejestrowany, przegląd do 12.95r., stan dobry, - 7.5 min. Bogusław-Gorce, ul. 1-go Maja 13/1

**FIAT 126p**, 1976 r., 23 tys. km, wiśniowy, stan dobry, silnik z 85r., po remoncie blacharki w 93r. (wzmocniona), pasy bezwł., mała kierownica, alternator, reflektory H-4, fotele rozkładane, - 4.0 do części zamiennych, - 14.5 min. Józef Bil, 59-700 Bolesławiec, ul. Łąkowa 4

**FIAT 126p**, 1976 r., 600 ccm, ciemnozielony, po przeglądzie do 03.96r., - 10.5 min. Wrocław, tel. 72-68-17

**FIAT 126p**, 1976 r., 75 tys. km, 600 ccm, czerwony, technicznie sprawny, - 10.0 min (1.000 zł). Lubin, tel. 44-47-47

**FIAT 126p**, 1976 r., 600 ccm, biały, po remoncie, wymieniono podłoga, moryzacja rozdzielacza, opony, rozrusznik, gaznik, tylny amortyzator, sprzęgło i dysk sprzęgła, - 10.5 min lub zamiana na Daewo, Skodę 105, zastawę 1100, z dopłatą. Ząbkowice Śląskie, tel. 15-37-66

**FIAT 126p**, 1976 r., 11 tys. km, 600 ccm, pomarańczowy, po remoncie silnika i układu kierowniczego, nowe: sprzężony, amortyzatory i szczytki hamulcowe, stan dobry, - 9.0 min. Marek Ryncarz, 57-300 Kłodzko, ul. Pl. Boj. Chrobrego 34/2

**FIAT 126p**, 1977 r., 650 ccm, czerwony, po lakierowaniu, stan techniczny dobry, - 12.0 min. Wrocław, tel. 22-75-72, po 19

**FIAT 126p**, 1977 r., 101 tys. km, 600 ccm, wiśniowy, kpl. silnik z 87r., po remoncie nadwozia w 90r., nowe opony, gaznik z 93r., stan dobry, - 11.0 min. J. Drex, 54-432 Wrocław, ul. Strzegomska 270/13, tel. 57-91-68

**FIAT 126p**, 1977 r., 650 ccm, po remoncie silnika, karoserii, alternator, stan dobry, - 18.0 min. Jan Tejus, 58-420 Lubawa, ul. Boczna 24/4

**FIAT 126p**, 1977 r., 31 tys. km, 600 ccm, czarny, młody, po remoncie silnika, blacharka do małego remontu, - 10.0 min. Zygmunt Zdyb, 57-530 Jodów 23, gm. Międzyzlesie

**FIAT 126p**, 1977 r., 30 tys. km, 600 ccm, jasnozielony, dwie nowe opony, radio, silnik (po remoncie) z alternatorem, plastikowe zderzaki, stan dobry, - 10.0 min. Rujka 53a, woj. legnickie, tel. 804-40

**FIAT 126p**, 1977 r., - 6.0 min. Opole, tel. 55-57-29

**FIAT 126p**, 1977 r., 70 tys. km, 650 ccm, czerwony, dobra blacharka, silnik 91r., z alternatorem, stan dobry, - 11.0 min. Wrocław, tel. 62-51-56

**FIAT 126p**, 1977 r., 39 tys. km, 650 ccm, zielony, zadbane, silnik po kapitalnym remoncie, bagażnik, - 10.8 min. Dzierżonów, tel. 31-01-82

**FIAT 126p**, 1977 r., biały, po remoncie blacharki i lakierowaniu w 94r., fotele lotnicze, stan b. dobry, - 14.0 min. Wrocław, tel. 63-10-72

**FIAT 126p**, 1977 r., 600 ccm, brązowy, po lakierowaniu i remoncie skrzyni biegów, alternator, el. zapłon, stan dobry, opony do wymiany, - 11.5 min. Wałbrzych, tel. 41-31-75

**FIAT 126p**, 1977/81 r., 32 tys. km, 650 ccm, czerwona malina, po remoncie blacharki i silnika w 12.94r., garazowany, stan dobry, - 11.5 min. Świdnica, tel. 52-32-54, grzeszczosłowy

**FIAT 126p**, 1977/81 r., 19 tys. km, 650 ccm, malinowy, nowa deska rozdzielcza, H4, alternator, szerokie zderzaki, wzmocnione hamulce, zapłon w stacyce, - 20.0 min. Piotr Baran, 58-100 Świdnica Śląska, Wieś Wiśniowa 6

**FIAT 126p**, 1977/81 r., 18 tys. km, 650 ccm, E. malina, po wymianie nadwozia w 87r., alternator, - 1900 zł. P. Baran, 58-100 Świdnica Śląska, Wieś Wiśniowa 6

**FIAT 126p**, 1978 r., biały, stan b. dobry, - 10.5 min. M. Khyk, 58-300 Jedlina Zdrój, ul. Długa 13

**FIAT 126p**, 1978 r., 600 ccm, pomarańczowy, po remoncie blacharki i silnika, - 12.5 min. Głogów, tel. 34-13-50

**FIAT 126p**, 1978 r., 650 ccm, niebieski, stan dobry, nowe opony, nowy akumulator, lotnicze siedzenia, malowany w 1992 r., dobra blacharka, 11 właściciel, - 10.5 min. Wropony, nowy akumulator, lotnicze siedzenia, malowany w 1992 r., dobra blacharka, 11 właściciel, - 10.5 min. Wrocław, tel. 55-57-72

**FIAT 126p**, 1978 r., 650 ccm, czerwony, po remoncie silnika, stan b. dobry, nowe: wahacz, alternator, amortyzatory, akumulator, opony, resor, radioodtworacz, - 14.0 min lub zamiana na Wartburga z małą dopłatą. Wągrow, tel. 0725/31-031

**FIAT 126p**, 1978 r., 40 tys. km, 600 ccm, czerwony, - 10.5 min. Dzierżonów, tel. 074/319-415

**FIAT 126p**, 1978 r., 23 tys. km, 600 ccm, czerwony, RM z kieszenią, lotnicze fotele, wszystkie dodatki, stan b. dobry, - 17.0 min. Wałbrzych, tel. 754-07

**FIAT 126p**, 1978 r., 650 ccm, niebieski, - 7.5 min. S. Potocki, 59-732 Ocica 7a, gm. Bolesławiec

**FIAT 126p**, 1978 r., 650 ccm, żółty, - 13.0 min. Sobótka, ul. Os. Górnicze 11

**FIAT 126p**, 1978 r., 600 ccm, zielony, stan średni, - 9.9 min. Wrocław, tel. 63-10-72

**FIAT 126p**, 1978 r., 650 ccm, niebieski, „na chodzie”, - 11.5 min. Przeworno, woj. wałbrzyskie, tel. 67

**FIAT 126p**, 1978/79 r., 650 ccm, niebieski, po remoncie blacharki, silnika i skrzyni, b. dużo nowych części, rok fotele, stan b. dobry, - 12.3 min. J. Panek, 58-340 Głuszyca, woj. wałbrzyskie, ul. Łukasiewicza 39/10

**FIAT 126p**, 1978/79 r., 30 tys. km, 650 ccm, biały, nowa kierownica, po remoncie silnika i blacharki, szerokie zderzaki, przegląd do 02.96r., - 11.9 min. Elżbieta Jastrzębska, 59-225 Chojnów, Biała 34

**FIAT 126p**, 1979 r., 5 tys. km, 650 ccm, niebieski, po remoncie blacharki, po remoncie silnika - w 1994 r., - 14.0 min. Przemków, woj. legnickie, tel. 641

**FIAT 126p**, 1979 r., 650 ccm, czerwony, po remoncie silnika, nowy resor, - 12.0 min. Wrocław, tel. 63-75-21

**FIAT 126p**, 1979 r., 650 ccm, piaskowy, alternator, stan techniczny dobry, - 12.5 min lub zamiana na Nysę, Tarpana itp. Oława, tel. 1/349-16

**FIAT 126p**, 1979 r., 650 ccm, czerwony, nowy silnik, - 12.0 min. Wrocław, tel. 44-28-04

**FIAT 126p**, 1979 r., 20 tys. km, 650 ccm, czerwony, po remoncie silnika i blacharki w 92r., alternator, radioodtworacz, kolpaki, 2 właściciel, rozkładane siedzenia, - 14.5 min. Wioletta Cych, 59-300 Lubin, ul. Mickiewicza 70/29

**FIAT 126p**, 1979 r., czerwony, po remoncie w 94r., - 13.5 min. Wrocław, tel. 25-93-04

**FIAT 126p**, 1979 r., 28 tys. km, 650 ccm, czerwony, stan dobry, - 12.5 min. Mieczysław Kornalski, 55-026 Gostawice, Brzezina 59, gm. Mięknia

**FIAT 126p**, 1979 r., 48 tys. km, 600 ccm, benzyna, turkusowy, po remoncie blacharki i lakierowaniu 04.94r., po remoncie silnika i skrzyni biegów, dobre opony, nowy akumulator, radioodtworacz, stan dobry, - 12.5 min lub zamiana na Zastawę 1100, 78/80, Janowice Wik. k/Jeleniej Góry, tel. 15-126, grzeszczosłowy

**FIAT 126p**, 1979 r., 650 ccm, benzyna, zielony, po malowaniu 95r., plastikowe zderzaki, kolpaki, zagłówki, - 12.5 min. Rafał Rejdych, 54-152 Wrocław, ul. Dzielna 23/2

**FIAT 126p**, 1979 r., 650 ccm, nadwozie z 82r., po remoncie blacharki, silnika, skrzyni biegów, zawieszania i ukł. hamulcowego, alternator, wkłady H-4, radioodtworacz, - 16.0 min. Dieńnica, tel. 14-40-21, wewn. 51-31

**FIAT 126p**, 1979 r., 67 tys. km, 650 ccm, biały, hak, nowe: blok silnika, przeguby, lakier, reflektory, zwrotnice, kolpaki, stan dobry, - 13.1 min. Wrocław, tel. 51-50-72

**FIAT 126p**, 1979 r., wiśniowy, po remoncie silnika w 93r., skrzynia biegów w 94r., nowy akumulator, hamulce z 95r., po remoncie blacharki, do naprawy, - 7.5 min. Jawor, tel. 70-25-37

**FIAT 126p**, 1979 r., 650 ccm, bordowy, fotele lotnicze, sportowa kierownica, plastikowe zderzaki, po remoncie blacharki (w 94r.) i silnika, stan dobry, dodatkowe stopy, - 11.0 min. Malczyce, tel. 071/17-91-28

**FIAT 126p**, 1979 r., 22 tys. km, 650 ccm, groszek, po remoncie silnika i blacharki, el. zapłon, - 15.0 min. K. Waleczuk, 55-106 Zawonia, Sucha Wielka 4, tel. 12-17-89

**FIAT 126p**, 1979 r., 27 tys. km, 650 ccm, czerwony, - 12.7 min. Dzierżonów, tel. 074/316-114

**FIAT 126p**, 1979 r., 600 ccm, biały, po remoncie silnika w 92r. (40 tys. km), wymieniono przednie i tylne zawieszanie, 4 nowe opony, skrzynia biegów z 92r., stan nadwozia dobry, - 11.5 min. K. Kociniak, Wrocław, ul. Gen. Halera 125/6, od g. 19

**FIAT 126p**, 1979 r., 4 tys. km, 650 ccm, niebieski, radioodtworacz, po remoncie silnika, neriejestrowany, technicznie sprawny, - 12.5 min. Barbara Brzezinska, 57-518 Stara Bystrzyca, ul. Górna 4

**FIAT 126p**, 1980 r., 650 ccm, biały, przyciemniane szyby, oryginalne siedzenia lotnicze, przeobrony na FL, - 19.0 min. Szczodre 25, gm. Długopole, tel. 15-26-18, po godz. 15

**FIAT 126p**, 1980 r., 650 ccm, stan średni, nowe opony, nowy akumulator (na gwarancji), wzmocnione hamulce, - 12.9 min. Dzierżonów, tel. 074/31-02-75

**FIAT 126p**, 1980 r., 52 tys. km, 650 ccm, wiśniowy, stan dobry, po remoncie silnika i skrzyni biegów, alternator, nowe opony, - 4.0 do części zamiennych, nowy akumulator, - 11.0 min. Sławomir Tarnawa, 59-245 Budziszów Wielki, Rąbienie 18, gm. Lubusz, tel. 87-45-12

**FIAT 126p**, 1980 r., 650 ccm, niebieski, stan b. dobry, garazowany, 1 właściciel, udokumentowane pochodzenie, po remoncie blacharki i malowaniu, - 17.0 min. M. Lisowski, 57-223 Lubnów 118, gm. Ziębice

**FIAT 126p**, 1980 r., 650 ccm, czerwony, po remoncie blacharki, lakierowany, - 18.0 min. Wrocław, tel. 24-91-40

**FIAT 126p**, 1980 r., 48 tys. km, 650 ccm, biały, typ Bambino, stan b. dobry, po remoncie silnika, po remoncie blacharki, welurowa tapicerka, nowy typ zawieszania, alternator, wiele dodatków, światła do jazdy dziennej i H-4, - 19.0 min. Kłodzko, tel. 36-86

**FIAT 126p**, 1980 r., 650 ccm, benzyna, czerwony, uchylane tylne szyby, rozkładane siedzenia, sportowa kierownica, radio, blacharka i silnik - stan dobry, do wymiany zamki w drzwiach (cena do uzgodnienia), - 14.0 min. Wrocław, tel. 57-25-62, w godz. 8-16

**FIAT 126p**, 1980 r., 650 ccm, czerwony, po remoncie blacharki i silnika w 94r., garazowany, stan dobry, - 12.5 min. Świdnica, tel. 53-19-06, po godz. 20

**FIAT 126p**, 1980 r., 35 tys. km, 650 ccm, biały, 1 właściciel, garazowany, nowy typ kół, drążki i końcówki, zadbane, stan b. dobry, - 13.5 min. Elżbieta Gazda, 58-370 Bogusław-Gorce, ul. Krakowska 8/6

**FIAT 126p**, 1980 r., 650 ccm, granatowy, po remoncie silnika, skrzyni biegów, drobnych naprawach blacharskich i malowaniu, alternator, nowy akumulator, żarówki H-4, fotele rozkładane, - 15.5 min. Oława, tel. 394-07

**FIAT 126p**, 1980 r., 650 ccm, granatowy, karoseria 84r., po remoncie silnika w 93r., plastikowe zderzaki, nowe opony, stan b. dobry, - 18.5 min lub zamiana na VW Golf, ul. Sowińskiego 10/3, po 16-17

**FIAT 126p**, 1980 r., 5 tys. km, 650 ccm, koronowy, szerokie zderzaki, rozruch na kluczyk, kolpaki, bagażnik dachowy, po remoncie silnika, nowy dysk, restrakcja do 08.95r., ubezpieczony, - 14.5 min lub zamiana na Fiata 125p z lat 80/86, dopłata. Zdzisław Jasnogórski, 56-420 Oleśnica, ul. 11-go Listopada 19b/13

**FIAT 126p**, 1980 r., 650 ccm, zielony, silnik do remontu, blacharka po remoncie, nowe podłoga, proggi, hak i inne części, - 12.0 min. Janusz Krajewski, 59-700 Bolesławiec, ul. Żwirki i Wigury 17/19

**FIAT 126p**, 1980 r., 40 tys. km, 652 ccm, zieleń wiosenna, po remoncie blacharki, silnika i skrzyni biegów, nowy akumulator i lakier, - 15.0 min lub zamiana na motocykl japoński (400v750 ccm), Janusz Kuś, 57-530 Dolnik 23, gm. Międzyzlesie

**FIAT 126p**, 1980 r., 90 tys. km, 650 ccm, beżowy, stan dobry, - 14.0 min. Wrocław, tel. 44-69-19

**FIAT 126p**, 1980 r., 50 tys. km, 650 ccm, - 12.0 min. Chojnów, tel. 076/18-73-83

**FIAT 126p**, 1980 r., 650 ccm, czerwony, siedzenia lotnicze, nowa deska rozdzielcza, wzmocnione koła, nowe opony, 1 właściciel, nowe zderzaki, stan b. dobry, - 18.0 min. I. Dobrzecki, Bogusław-Gorce, ul. Krakowska 9/6

**FIAT 126p**, 1980 r., 650 ccm, czerwony, radio, stan dobry, - 12.0 min. Głuszyca, woj. wałbrzyskie, ul. Mazurka 1

**FIAT 126p**, 1980/81 r., 650 ccm, niebieski, - 15.0 min. Beata Karosińska, 58-575 Pielchowice, ul. Szkolna 1/44

**FIAT 126p**, 1980/81 r., 650 ccm, granatowy, stan dobry, - 14.0 min. Tomasz Sosnowski, 57-223 Chalupki 31 k/Paczkowa, gm. Kamieniec Ząbkowicki

**FIAT 126p**, 1981 r., 66 tys. km, 650 ccm, czerwony, alternator, ogrzewana tylna szyba, uchylane tylne szyby, po remoncie nadwozia, podwozia i silnika w 94 r., garazowany, - 16.5 min. Artur Czukiewski, 59-222 Młikowice, Zielony 2

**FIAT 126p**, 1981 r., 50 tys. km, 652 ccm, niebieski, stan dobry, - 13.0 min. J. Swiderski, 59-320 Polkowice, ul. Ratowników 1/27

**FIAT 126p**, 1981 r., 650 ccm, pomarańczowy, stan do Ratowników 1/27

**FIAT 126p**, 1981 r., 650 ccm, pomarańczowy, stan dobry, zagłówki, - 14.5 min. Wrocław, tel. 55-58-79 od 8-16, 73-51-36 po 16

**FIAT 126p**, 1981 r., czerwony, 1 właściciel, po remoncie blacharki, - 14.9 min. Brzeg, tel. 20-67, po godz. 16

**FIAT 126p**, 1981 r., 650 ccm, niebieski, po remoncie silnika, stan idealny, - 18.5 min. W. Pacholek, Wrocław - Jagodno, ul. Brzozowa 9, w godz. 9-18

**FIAT 126p**, 1981 r., zielony, nowe opony, nowy akumulator, lotnicze fotele, - 15.0 min. Wrocław, tel. 72-63-34

**FIAT 126p**, 1981 r., 600 ccm, czerwony, stan dobry, rej. do 01.96r., - 14.0 min. Zajaczków 18, gm. Oborniki Śl.

**FIAT 126p**, 1981 r., 650 ccm, turkusowy, - 18.0 min. Bolesławiec, tel. 0795/33-13

**FIAT 126p**, 1982 r., 60 tys. km, 600 ccm, niebieski, plastikowe nadkola, hak, nowa pompa paliwa, przewody ham, bak, - 16.0 min. Adam Włoszczyk, 58-304 Wałbrzych, ul. Andersa 42a/4

**FIAT 126p**, 1982 r., 650 ccm, czerwony, wzmocnione hamulce, nowe opony, podgrzewana szyba, siedzenia rozkładane, otwierane tylne szyby, - 19.0 min. Andrzej Kuzawski, 58-303 Wałbrzych, ul. Niepodległości 245/3

**FIAT 126p**, 1982 r., 65 tys. km, 650 ccm, pomarańczowy, 1 właściciel, wzmocnione hamulce, nowy rozrząd, tarcza sprzęgła, - 16.0 min. Wrocław, tel. 22-54-82

**FIAT 126p**, 1982 r., 650 ccm, turkusowy, stan b. dobry, po remoncie blacharki i silnika, spoiler, nadkola plastikowe, szerokie zderzaki, - 21.6 min. Oława, tel. 332-59

**FIAT 126p**, 1982 r., 82 tys. km, 594 ccm, czerwony meksykański, po remoncie blacharki, nowe opony 4szt., nowe przeguby i łańcuch rozrządu, wymieniono sworznie, 2 właściciel, - 22.0 min lub zamiana na VW Golf z dopłatą. 79/78. Jacek Olszowy, 59-700 Bolesławiec, ul. Aleja Wojska Polskiego 34

**FIAT 126p**, 1982 r., 80 tys. km, 650 ccm, benzyna, kość słoniowa, fotele lotnicze, opony zimowe, stan dobry, - 17.5 min. Trzebnica, tel. 12-00-11

**FIAT 126p**, 1982 r., bordowy, stan techniczny b. dobry, - 15.5 min. Sobótka Zach., woj. wrocławskie, ul. Polna 5

**FIAT 126p**, 1982 r., 650 ccm, po kapitalnym remoncie blacharki, zawieszania, silnika i skrzyni biegów, do malowania, - 20.0 min. Wybrączki, Maluszków, ul. Wrocławska 8

**FIAT 126p**, 1982 r., 63 tys. km, 600 ccm, beżowy, - 15.0 min. Bohdan Gajewski, Jelenia Góra, tel. 231-62

**FIAT 126p**, 1982 r., 56 tys. km, 650 ccm, srebrny, deska FL, alternator, nowe opony, nowa tarcza sprzęgła, bagażnik, pokrowce, nowe okładziny hamulcowe, do częściowego remontu blacharki, - 12.5 min. Mirosław Botcher, 59-860 Gryfów Śl., ul. Armii Czerwonej 21/2

**FIAT 126p**, 1982 r., 21 tys. km, 650 ccm, żółty, zapłon w stacyce, nowy akumulator, po remoncie silnika i skrzyni, dobre opony, stan dobry, - 20.0 min. E. Arkowiak, Wrocław, ul. Stocznowa 6b/3

**FIAT 126p**, 1982 r., 66 tys. km, 650 ccm, pomarańczowy, hamulce wzmocnione, nowe opony, radio, 1 właściciel, stan b. dobry, - 18.2 min. Mariusz Tręła, Starczówek 65, gm. Ziębice

**FIAT 126p**, 1983 r., 650 ccm, benzyna, piaskowy, po remoncie silnika i skrzyni biegów, częściowo do remontu blacharka (przed, podłoga), szyberdach + części zamienne, - 13.5 min. Wrocław, tel. 57-98-97, grzeszczosłowy, po godz. 17

**FIAT 126p**, 1983 r., 15 tys. km, 650 ccm, czerwony, po remoncie silnika i blacharki nadwozia, pasy bezpieczeństwa, - 19.0 min. Opole, ul. Ligonia 11/2, tel. 53-99-64, grzeszczosłowy

**FIAT 126p**, 1983 r., 14 tys. km, 650 ccm, biały, 4 nowe opony, nowy typ felg, boczne szyby tył uchylne, alternator, - 20.5 min lub zamiana na inny, w tej cenie albo z małą dopłatą. L. Piecuch, 58-301 Wałbrzych, ul. Ogródzka 23/8

**FIAT 126p**, 1983 r., 650 ccm, czerwony, pokrowce, plastikowe zderzaki, RM, hak, stan b. dobry, - 18.0 min. W. Kozłowska, 58-321 Jugowice, Niedzwiedzica 11/1, gm. Wałim, woj. wałbrzyskie

**FIAT 126p**, 1983 r., 70 tys. km, 650 ccm, benzyna, kość słoniowa, 1 właściciel, bez wypadku, oryginalny lakier, po naprawie przedniego zawieszania i hamulców, radioodtworacz, stan dobry, - 18.0 min. Radwanice k. Wrocławia, tel. 117-651

**FIAT 126p**, 1983 r., 74 tys. km, 650 ccm, benzyna, zielony, silnik po remoncie - 15000 km + diagnostyka, stan dobry, - 20.5 min. Edward Grzeszczak, 55-205 Oława, ul. Chopina 9/7, tel. 38-214, grzeszczosłowy, po godz. 18

**FIAT 126p**, 1983 r., 20 tys. km, 600 ccm, czerwony, karoseria nowego typu, szeroka deska rozdzielcza, alternator, rozruch przez stacyjkę, po remoncie silnika, hak, siedzenia rozkładane, radio, stan b. dobry, - 23.0 min lub zamiana na większy. Marek Rdzanek, 57-300 Kłodzko, Rosyce 5

**FIAT 126p**, 1983 r., 28 tys. km, 650 ccm, biały, po remoncie silnika i karoserii, garazowany, plastikowe zderzaki, stan b. dobry, - 17.5 min. Wrocław, tel. 21-15-23

**FIAT 126p**, 1983 r., 600 ccm, granatowy, dwie nowe opony, linki, po remoncie silnika, - 19.5 min. 58-260 Bielawa, ul. Niecała 17

**FIAT 126p**, 1983 r., 76 tys. km, 600 ccm, biały, nowe opony, alternator, uchylne szyby, rozkł. siedzenia, blacharka do remontu + części (drzwi, proggi), - 17.0 min (1.700 zł). Legnica, tel. 076/54-705

**FIAT 126p**, 1983 r., 75 tys. km, 650 ccm, żółty, nowe opony, stan dobry, - 21.5 min. Wałbrzych, tel. 41-86-73

**FIAT 126p**, 1983/84 r., 80 tys. km, 650 ccm, piask

**FIAT 126p**, 1984 r., 80 tys. km, 650 ccm, piaskowy, nowa głowica, skrzynia biegów po remoncie, wymierzone błotniki - 24.0 min. Fokowice, tel. 45-07-61

**FIAT 126p**, 1984 r., 650 ccm, czerwony, stan dobry, - 19.0 min. Ścinawa, tel. 436-574

**FIAT 126p**, 1984 r., 70 tys. km, 650 ccm, granatowy, plastikowe nadkola i zderzak, stan blacharki i silnika b. dobry, - 22.5 min lub zamiana na Poloneza, może być do remontu, z dopłatą Wrocław, tel. 55-24-27

**FIAT 126p**, 1984 r., 56 tys. km, 650 ccm, biały, - 23.0 min. Walbrzych, tel. 250-45

**FIAT 126p**, 1984 r., 64 tys. km, 650 ccm, biały, po remoncie blacharki i lakierowaniu, - 24.0 min. Bolesławiec, tel. 26-26, po godz. 16

**FIAT 126p**, 1984 r., 10 tys. km, 650 ccm, beżowy, nowe opony (5), nowa prądnicą, po remoncie silnika, udokumentowane pochodzenie, - 25.5 min. Złotno 42, woj. walbrzyskie, tel. 185

**FIAT 126p**, 1984 r., 650 ccm, czerwony, nowe opony, silnik z 92r, stan dobry, - 22.0 min. M. Chrapczyński, 56-405 Oleśnica 3, gm. Długoleka

**FIAT 126p**, 1984 r., 650 ccm, bordowy, plastikowe nadkola, garazowany, radio, plastikowe zderzak, stan silnika i blacharki b. dobry, - 19.5 min. Wrocław, tel. 55-24-27

**FIAT 126p**, 1984 r., 650 ccm, pomarańczowy, wymierzone błotniki, po remoncie silnika i hamulców, do poprawek lakierowniczych, radiodiodwzarcz, alternator, - 18.5 min. Olszynie, tel. 090/38-01-12

**FIAT 126p**, 1984 r., 78 tys. km, 650 ccm, orzechowy, stan b. dobry, 4 nowe opony, nowy resor, nowe hamulce, blacharka w b. dobrym stanie, - 24.0 min. Wrocław, tel. 62-51-56

**FIAT 126p**, 1984 r., 650 ccm, brązowy, - 21.0 min. Wrocław, ul. Pomorska 40/7

**FIAT 126p**, 1984 r., 75 tys. km, 650 ccm, bordowy, stan blacharki b. dobry, plastikowe nadkola, garazowany, - 19.5 min. Wrocław, tel. 55-24-27

**FIAT 126p**, 1984 r., 49 tys. km, 650 ccm, pomarańczowy, nowy alternator, na gwarancji, lotnicze, rozkł. fotele, halogeny, antena CB, RM + głośniki, akumulator bezobsi, - 24.5 min. Piotr Traczyk, Wrocław, ul. Gwarecka 25/14

**FIAT 126p**, 1984 r., 650 ccm, pomarańczowy, stan dobry, - 19.0 min. Legnica, tel. 268-72

**FIAT 126p**, 1984 r., 77 tys. km, 650 ccm, czerwony, - 18.0 min. Wrocław, tel. 57-36-28

**FIAT 126p**, 1984 r., 650 ccm, biały, stan b. dobry, pokrowce, pasy bezwładnościowe, - 22.5 min. Tadeusz Kwasiński, 59-600 Lwówek Śląski, Rakowice Wilk, 48g/5

**FIAT 126p**, 1984 r., 76 tys. km, 650 ccm, wiśniowy, rozruch na kluczyk, nowe opony, - 18.5 min. Stanisława Sobiecka, 55-114 Ozorowice 6, po godz. 16, gm. Wisznia Mała

**FIAT 126p**, 1984 r., 70 tys. km, 650 ccm, zółty, nowe opony, obrotomierz, radio stereo, żarówka H-4, stan b. dobry, oryginalny, - 24.0 min lub zamiana na Fiata 125p Franciszek Pajdzik, 49 242 Mikołajowa 21, k. Grodkowa

**FIAT 126p**, 1984 r., 83 tys. km, 650 ccm, zółty, i właściciel, stan b. dobry, - 21.0 min. Jądowice Kluska, 58-506 Jelenia Góra, ul. Elsnera 8/71

**FIAT 126p**, 1984/85 r., 650 ccm, czerwony, po remoncie blacharki, malowany w 95r, po remoncie skrzyni biegów i silnika, kolpaki, pokrowce, - 22.5 min. Buguszów Gorce, ul. Kaszpińska 3/1

**FIAT 126p**, 1984/85 r., 66 tys. km, 650 ccm, bordowy, po remoncie blacharki w 93 r., nowe części, pasy bezwładnościowe, radiodiodwzarcz + kolumny, kolpaki, 5 opon nowych, plastikowe zderzaki, stan b. dobry, - 23.2 min. Ząbkowice Śląskie, ul. Osiedle XX lecia 36/6, tel. 15 35 36, 15-36 78, grzeszczyński

**FIAT 126p**, 1984/85 r., 650 ccm, piaskowy, stan b. dobry, nowa tablica, dobre opony, - 25.5 min. Ząbkowice Śląskie, tel. 072/15 31-13

**FIAT 126p**, 1985/86 r., 50 tys. km, 650 ccm, nowe opony, aluminiowe felgi, nowy akumulator, alternator, pasy bezwł., stan b. dobry, - 27.8 min. Strzelin, ul. Kościuszki 29/1

**FIAT 126p**, 1985/86 r., 36 tys. km, 650 ccm, pomarańczowy, wersja eksportowa, ogrzewana tylna szyba, po remoncie skrzyni biegów, - 28.0 min. M. Nowak, 55-035 Oborniki Śląskie, ul. Lipowa 16, tel. 102-402, po godz. 18

**FIAT 126p**, 1985/86 r., 45 tys. km, 650 ccm, czerwony, po częściowej wymianie blach, lakierowany w 93r, po remoncie skrzyni biegów w 94r, plastikowe nadkola, pokrowce, garazowany, stan b. dobry, pilne, - 28.0 min. Stanisław Łuczak, 57-151 Nieszkowice 27, po godz. 16, gm. Strzelin

**FIAT 126p**, 1985/86 r., 650 ccm, pomarańczowy, uszkodzony przód, silnik i głowica po wymianie w 91r, nowe hamulce i pompa hamulcowa, nowy rozrząd, resor, amortyzatory i opony, - 18.5 min. Krystyna Marciniak, 53-325 Wrocław, ul. Hallera 43/1

**FIAT 126p**, 1985/86 r., 80 tys. km, 650 ccm, kość słoniowa, oryginalny lakier, alternator, poduszki F125p, ogrzewana tylna szyba, H4, - 27.5 min. Walbrzych, tel. 43-10-81

**FIAT 126p**, 1985/87 r., 57 tys. km, 650 ccm, E. biały, nowa deska rozdzielcza, wysokie rozkładane siedzenia, RM + 4 głośniki, garazowany, + duzo nowych dodatków, - 33.0 min. Wrocław, tel. 57-91-43

**FIAT 126p**, 1986 r., 57 tys. km, 650 ccm, piaskowy, alternator, nowy akumulator, bagażnik, radio, konserwacja, stan b. dobry, - 30.0 min. Świdnica, tel. 52-58-44

**FIAT 126p**, 1986 r., 80 tys. km, 650 ccm, korallowy, stan b. dobry, duzo nowych części, - 34.0 min. R. Majzer, 58-512 Barcinek 69, gm. Stara Kamienica

**FIAT 126p**, 1986 r., 56 tys. km, 650 ccm, groszkowy, deska nowego typu, nowy akumulator, rozkł. siedzenia, hak, nadkola, konserwacja, garazowany, stan dobry, - 28.0 min. Krzysztof Łodyga, 55-230 Jelec-Laskowice, Piekary, ul. Główna 32/3

**FIAT 126p**, 1986 r., 72 tys. km, 650 ccm, piaskowy, stan dobry, po remoncie silnika, - 23.0 min. Jelenia Góra, tel. 257-70

**FIAT 126p**, 1986 r., 44 tys. km, 650 ccm, biały, nowe opony, nowy akumulator, stan b. dobry, - 29.0 min. R. Leja, 48-382 Lipniki 15, gm. Kamiennik, woj. opolskie

**FIAT 126p**, 1986 r., 53 tys. km, 650 ccm, piaskowy, kolpaki, RM, pokrowce, stan b. dobry, - 28.0 min. Głuszyca, ul. Sienkiewicza 69

**FIAT 126p**, 1986 r., 60 tys. km, 650 ccm, pomarańczowy, stan b. dobry, - 28.0 min. R. Łasicki, 50-357 Wrocław, ul. Wyszynskiego 133/8, po 15-lecie

**FIAT 126p**, 1986 r., 56 tys. km, 650 ccm, pomarańczowy, po lakierowaniu, stan silnika i opony dobry, - 29.0 min. Zb. Janes, 55-080 Pelcznica 10, gm. Kąty Wr.

**FIAT 126p**, 1986 r., 56 tys. km, 650 ccm, biały, - 4 rejonie karoserii i silnika (16 tys. km), alternator, szeroka tablica, - 37.0 min. Wrocław, tel. 55-54-19

**FIAT 126p**, 1986 r., 63 tys. km, czerwony, alternator, kolpaki, pokrowce, radio, - 32.0 min (3 200 zł). Lubin, tel. 076/46-05-27

**FIAT 126p**, 1986 r., 73 tys. km, 650 ccm, szary, garazowany, stan b. dobry, - 32.0 min. Kamieniec Ząbkowicki, tel. 072/173-262

**FIAT 126p**, 1986 r., 60 tys. km, 650 ccm, biały, szeroka deska rozdzielcza, - 26.0 min. Strzelin, tel. 0725/20-944

**FIAT 126p**, 1986 r., 84 tys. km, 650 ccm, szaro-niebieski, alternator, ogrzewana tylna szyba, hak, halogeny, nadkola od nowości, - 31.0 min (3 100 zł). Wrocław, tel. 63-84-65

**FIAT 126p**, 1986 r., 650 ccm, czerwony, - 28.0 min. Chocianów, tel. 85-690

**FIAT 126p**, 1986/87 r., 650 ccm, groszkowy, i właściciel, garazowany, oryginalny lakier, rozkładane fotele, ogrzewana tylna szyba, el. spr. zby, 2 nowe opony, stan tech i blacharki b. dobry, - 29.5 min. Strzelin, tel. 0725/210-01, grzezna, w godz. 9-17

**FIAT 126p**, 1986/87 r., 46 tys. km, piaskowy, nowy akumulator, nowe opony, i właściciel, - 32.0 min. Wrocław, tel. 40-05-75

**FIAT 126p**, 1986/87 r., 53 tys. km, 652 ccm, kość słoniowa, opony na gwarancji, przegląd do 01.96r., nowa deska rozdzielcza, nowy akumulator, ogrzewana tylna szyba, i właściciel, stan b. dobry, oryginalny lakier, - 34.5 min. Lubin, tel. 42-36-88, po godz. 16

**FIAT 126p**, 1986/87 r., 60 tys. km, 650 ccm, pomarańczowy, alternator, nowe opony, nowy akumulator, stan b. dobry, - 34.0 min. Stanisław Waligóra, 58-530 Kowary, ul. 1-go Maja 5/2, w godz. 16-19

**FIAT 126p**, 1986/87 r., 650 ccm, - 34.5 min. Sobótka, ul. Dworcowa 10

**FIAT 126p**, 1987 r., 650 ccm, biały, rozruch na kluczyk, rozkł. fotele, ładne pokrowce, zderzak, stan b. dobry, do drobnych napraw blacharskich, - 36.5 min. S. Zajac, 57 222 Niedzwiedz, Stajeczko 75, gm. Ziębice

**FIAT 126p**, 1987 r., 650 ccm, biały, stan b. dobry, - 29.0 min. Ireneusz Bogusz, 59-325 Przemków-Huta, ul. Rybna 10d/33

**FIAT 126p**, 1987 r., 55 tys. km, 562 ccm, niebieski, pokrowce, radio, pełna dokumentacja, i właściciel, stan dobry, - 33.0 min. Piotr Bartoszek, 58-305 Walbrzych, ul. H. Sawickiej 21d/1

**FIAT 126p**, 1987 r., 43 tys. km, 650 ccm, biały, stan dobry, badanie techniczne do 12.12.1995, - 35.0 min. Irena Kundiak, 58-260 Bielawa, woj. walbrzyskie, ul. Westerplatte 1a/4

**FIAT 126p**, 1987 r., 56 tys. km, 650 ccm, groszek, bez wypadku, nowa deska, nowe opony, radiodiodwzarcz, fotele rozkładane, dmuchawa, ogrzewana tylna szyba, pokrowce, nowy rozrząd i zwrotnice, - 35.0 min. Maria Kosobucka, 58-640 Kałpaż, ul. Bema 7

**FIAT 126p**, 1987 r., 1987 r., ciemnozłoty, stan b. dobry, - 34.5 min. Sobótka Zachodnia, ul. Os. Brzawiane 40

**FIAT 126p**, 1987 r., 650 ccm, zielony, oryginalny lakier, alternator, drobne poprawki, stan b. dobry, - 28.5 min. Prusice k/Żelaznicy, tel. 071/126-334

**FIAT 126p**, 1987 r., 55 tys. km, 652 ccm, niebieski, i właściciel, pokrowce, radiodiodwzarcz, stan b. dobry, - 33.0 min. Piotr Bartoszek, 58-305 Walbrzych, ul. Sawickiej 21d/1

**FIAT 126p**, 1987 r., 70 tys. km, 650 ccm, szary, urychamiany kluczykiem, alternator, podgrzewana tylna szyba, fotele lotnicze rozkładane, pasy bezwł., radio, stan dobry, - 36.0 min. Wrocław, tel. 324-57

**FIAT 126p**, 1987 r., 56 tys. km, 650 ccm, zielony, alternator, fotele lotnicze, radiodiodwzarcz, - 32.0 min. Wrocław, tel. 62-28-44

**FIAT 126p**, 1987 r., 62 tys. km, 650 ccm, pomarańczowy, stan dobry, - 34.0 min. Długoleka, tel. 15 26-21

**FIAT 126p**, 1987 r., 55 tys. km, 650 ccm, niebieski, dmuchawa, szeroki zderzak, siedzenia kubelkowe, zapłon na kluczyk, - 33.0 min. Oleśnica, tel. 0795/121 25

**FIAT 126p**, 1987 r., 70 tys. km, 650 ccm, pomarańczowy, stan dobry, - 30.0 min. Wrocław, tel. 63-54-35

**FIAT 126p**, 1987 r., 60 tys. km, zielony, bez wypadku, oryginalny lakier, - 36.0 min. Lubin, tel. 0976/59-98

**FIAT 126p**, 1987 r., 650 ccm, turkusowy, fotele lotnicze, stan b. dobry, - 35.5 min. Wrocław, tel. 48-47-96

**FIAT 126p**, 1987 r., 66 tys. km, 650 ccm, granatowy, stan b. dobry, - 28.0 min. Walbrzych, ul. Długa 41/20

**FIAT 126p**, 1987 r., 42 tys. km, 650 ccm, granatowy, nowa deska, - 33.0 min. M. Domański, 58-300 Walbrzych, ul. Niepodległości 2/11

**FIAT 126p**, 1987 r., 72 tys. km, 650 ccm, czerwony, alternator, autoalarm, reflektory H4, siedzenia lotnicze rozkładane, pasy bezwładnościowe, radiodiodwzarcz, bagażnik, hak holowniczy, szyby przyciemnione, ogrzewana tylna szyba, dmuchawa, - 34.0 min. Wrocław, tel. 55-87-98, po godz. 16

**FIAT 126p**, 1987 r., 650 ccm, zółty, garazowany, zadbane, stan b. dobry, - 35.0 min. Wrocław, tel. 63-23-25

**FIAT 126p**, 1987 r., 70 tys. km, 652 ccm, biały, RM, rozkł. siedzenia, alternator, pokrowce, kolpaki, garazowany, - 39.0 min. Jan Kuc, Walbrzych, tel. 41-52-30

**FIAT 126p**, 1987 r., 63 tys. km, 650 ccm, szary, nowe opony, akumulator i pompa paliwa, stan dobry, - 30.5 min. Walbrzych, tel. 41-86-73

**FIAT 126p**, 1987 r., 56 tys. km, 650 ccm, piaskowy, ogrzewana tylna szyba, nowa deska, pasy bezwł., - 33.0 min. Walbrzych, tel. 074/248 33

**FIAT 126p**, 1987 r., 67 tys. km, kość słoniowa, pasy bezwł., nowe opony, - 33.0 min. Opole, tel. 54-47-13

**FIAT 126p**, 1987/88 r., 86 tys. km, 650 ccm, benzyna, piaskowozłoty, pierwsza rejestracja 1990, stan b. dobry, bez wypadku - 39min lub zamienie na Daihatsu Charade, Fiat Uno, Renault 5, Opel Corsa 1986/87 lekko uszkodzony za dopłatą do 75k, - 39.0 min. Krzysztof Zmarlak, 45-401 Opole, ul. Bielska 60

**FIAT 126p**, 1987/88 r., 36 tys. km, 700 ccm, niebieski, stan dobry, - 42.5 min. Kłodzko, tel. 873/27-47, wewn. 32, w godz. 8-15

**FIAT 126p**, 1987/88 r., 650 ccm, zółty, silnik 94r (rachunek), stan b. dobry, - 40.0 min. Lubin, tel. 44-45-31

**FIAT 126p**, 1987/88 r., 50 tys. km, 650 ccm, stalowy, oryginalny lakier, i właściciel, - 38.0 min. Oleśnica, tel. 14-35-47

**FIAT 126p**, 1987/88 r., 40 tys. km, 650 ccm, wiśniowy, stan b. dobry, garazowany, zadbane, oryginalny lakier, urychamiany kluczykiem, deska rozd. nowego typu, alternator, pasy bezwładnościowe, siedzenia rozkładane, - 36.0 min. Złoty Stok, tel. 072/17-54-18

**FIAT 126p**, 1987/88 r., 652 ccm, czerwony, wersja eksportowa, rozkł. siedzenia, alternator, rozruch na kluczyk, uchylne boczne szyby, pasy bezwł., szerokie zderzaki, ogrzewana tylna szyba, dmuchawa, - 40.0 min. Walbrzych, ul. Cicha 1/7, tel. 43-34-60

**FIAT 126p**, 1987/88 r., kubelkowe siedzenia, pokrowce, alternator, - 36.0 min. Walbrzych, ul. Schmidta 8/2

**FIAT 126p**, 1988 r., 35 tys. km, 650 ccm, biały, radio + kolumny, stan b. dobry, - 40.0 min. Bolesławiec, tel. 0795/45-62

**FIAT 126p**, 1988 r., 49 tys. km, 650 ccm, piasek pustyni, garazowany, oryginalny lakier, radio, nowe opony, alternator, szyba tylna ogrzewana, stan b. dobry, - 40.0 min. Wrocław, tel. 57-68-74

**FIAT 126p**, 1988 r., 44 tys. km, 650 ccm, zielony, oryginalny lakier, konserwacja, nadkola, akumulator na gwarancji, garazowany, tylna szyba ogrzewana, - 41.0 min. Waleńcy Struzek, 42-780 Dobrodziej, ul. Zawadzkiego 21, tel. 647

**FIAT 126p**, 1988 r., 47 tys. km, 650 ccm, biały, alternator, szyberdach, fotele lotnicze pluszowe rozkładane, szeroka deska, zapalany kluczykiem, szerokie zderzaki, nowy akumulator, stan b. dobry, pasy bezwł., - 42.0 min. Opole, ul. Paaryżanka 40/2, tel. 53-99-64, grzeszczyński

**FIAT 126p**, 1988 r., 52 tys. km, 652 ccm, E. biały, konserwacja, dodatkowe wyposażenie, stan dobry, - 38.5 min. Wrocław, tel. 55-99-09

**FIAT 126p**, 1988 r., 47 tys. km, 650 ccm, czerwony, silnik z 92r, szyberdach, rozkł. fotele, uchylne szyby tyl., - 42.0 min lub zamiana na auto do remontu (Opel, Audi, VW, Skoda), St. Szpigel, Prusice k/Żelaznicy, tel. 071/25-26-41, wewn. 104, w g.14-21

**FIAT 126p**, 1988 r., 50 tys. km, 650 ccm, czerwony, alternator, dmuchawa, rozruch w stacyjce, autoalarm, siedzenia rozkładane, - 38.0 min. Wrocław, tel. 61-76-54

**FIAT 126p**, 1988 r., 63 tys. km, 650 ccm, szary, - 42.0 min. Wrocław, tel. 68-81-53

**FIAT 126p**, 1988 r., 65 tys. km, 650 ccm, biały, radio, alternator, pół-lifting, - 41.0 min. Wrocław, tel. 55-68-75

**FIAT 126p**, 1988 r., - 40.0 min. Wrocław, tel. 25-14-89

**FIAT 126p**, 1988 r., 55 tys. km, 650 ccm, czerwony, stan dobry, alarm, radio, nowe zwrotnice i hamulce, - 41.0 min. Wrocław, tel. 48-28-89

**FIAT 126p**, 1988 r., 62 tys. km, 650 ccm, czerwony, siedzenia lotnicze, stan b. dobry, - 37.6 min. Lubin, tel. 42-74-73

**FIAT 126p**, 1988 r., 52 tys. km, 650 ccm, czerwono-brązowy, stan dobry, i właściciel, kola od BIS-a, nowe opony bezdźwiękowe (przód), nowy akumulator, LFT, szyba tylna ogrzewana, bagażnik, - 30.0 min. Wrocław, tel. 63-76-55

**FIAT 126p**, 1988 r., 60 tys. km, 650 ccm, szary, - 44.0 min. Strzelin, tel. 0725/21-887

**FIAT 126p**, 1988 r., 53 tys. km, 650 ccm, biały, siedzenia kubelkowe, - 36.0 min. Brzeg, tel. 36-27

**FIAT 126p**, 1988 r., 33 tys. km, 650 ccm, zielony, stan b. dobry, - 44.6 min. Brzeg, tel. 51-41

**FIAT 126p**, 1988 r., niebieski, oryginalny lakier, i właściciel, wersja eksportowa, alternator, nowa deska, pokrowce, zapalany na kluczyk, - 39.0 min. Kowary, tel. 18-27-19

**FIAT 126p**, 1988 r., 35 tys. km, 650 ccm, korallowy, oryginalny lakier, garazowany, radiodiodwzarcz, stan b. dobry, rozkładane siedzenia kubelkowe, bagażnik dodatkowy, - 42.0 min. Wrocław, ul. Macedońska 29/30

**FIAT 126p**, 1988 r., 37 tys. km, zielony, radiodiodwzarcz, - 35.0 min. Wrocław, tel. 73-54-16

**FIAT 126p**, 1988/89 r., 60 tys. km, 650 ccm, czerwony, - 40.0 min. Robert Chruszta, Wrocław, ul. Olsztyńska 31

**FIAT 126p**, 1988/89 r., 46 tys. km, 650 ccm, biały, opony i akumulator na gwarancji, - 41.5 min. Legnica, tel. 44-66-92

**FIAT 126p**, 1988/91 r., 650 ccm, E. biały, nadwozie 68r, silnik 91r, alternator, nowy lakier, nowy przegląd, stan b. dobry, - 33.0 min. H. Wróbel, 58-321 Zagórze Śl., gm. Walim, ul. Drzymały 8/4

**FIAT 126p**, 1989 r., 34 tys. km, 650 ccm, biały, garazowany, rozruch w stacyjce, plastikowe nadkola, - 49.0 min. Z. Ziablicki, Gryfów Śl., ul. Jeleniogórska 20/5, tel. 723

**FIAT 126p**, 1989 r., 26 tys. km, 650 ccm, szary, nowa kierownica, nowy akumulator, zagłówki, do drobnych poprawek lakierowniczych, - 16.0 min. Krzysztof Wrona, 55-003 Czernica Wr., ul. Fabryczna 4/3, po godz. 16

**FIAT 126p**, 1989 r., 650 ccm, bordowy, - 45.5 min. Namysłów, tel. 077/10-21-08

**FIAT 126p**, 1989 r., 52 tys. km, 650 ccm, biały, stacyjka na kluczyk, siedzenia lotnicze, konserwacja, nadkola, inst. radiowa, tylna szyba ogrzewana, - 44.0 min. Wrocław, tel. 25-37-44, wieczorem

**FIAT 126p**, 1989 r., 650 ccm, niebieski, alarm, radio, zegar, pokrowce, chłodnik, zakonserwowany, stan b. dobry, - 45.0 min. Wrocław, tel. 25-06-37, w godz. 8-16 (piąca)

**FIAT 126p**, 1989 r., 41 tys. km, 650 ccm, zielony, RM, przegląd do 02.96r, - 42.0 min. Wrocław, tel. 67-18-03, praca

**FIAT 126p**,

**FIAT REGATA**, 1985 r., 181 tys. km, 1700 ccm, diesel, jasnozielony, 5-biegowy, nowe opony, radiodzw. - 73.0 min. Świdnica, tel. 52-63-88 i 53-47-52

**FIAT REGATA**, 1985 r., 110 tys. km, 1900 ccm, diesel, srebrny metalic, el. szyby, centralny zamek, wspomaganie, - 79.0 min. Bystrzyca Kłodzka, tel. 11-11-35

**FIAT REGATA**, 1985 r., 150 tys. km, 1700 ccm, diesel, 5-biegowy, regulowana kierownica, 4-drzwiowy, alarm, hak, RM, - 59.0 min. Legnica, tel. 076/552-620

**FIAT REGATA**, 1985 r., 110 tys. km, 1900 ccm, diesel, biały, stan b. dobry, - 86.0 min. Legnica, tel. 076/553-115

**FIAT REGATA**, 1986 r., 114 tys. km, 1700 ccm, diesel, niebieski, regulowana kierownica, hak, stan dobry, - 75.0 min. Wrocław, tel. 55-43-68

**FIAT REGATA**, 1986 r., 1600 ccm, niebieski metalic, centralny zamek, el. szyby, szyberdach, stan b. dobry, na białych tablicach, cena 2950 DM, Polanica Zdrój, tel. 715

**FIAT REGATA**, 1986 r., 150 tys. km, 1900 ccm, diesel, niebieski metalic, wspomaganie, autoalarm, el. szyby, - 80.0 min. Lubin, tel. 46-83-68

**FIAT REGATA TDS**, 1988 r., 132 tys. km, 1900 ccm, diesel, zielony metalic, centralny zamek, el. szyby, wspomaganie kierownicy, radio z kieszenia, intercooler, komputer, - 110.0 min. Wrocław, tel. 67-45-67

**FIAT RITMO**, 1979 r., 1500 ccm, czerwony, stan dobry, - 28.0 min. Świebodzice, tel. 074/54-09-70

**FIAT RITMO**, 1980 r., 1700 ccm, diesel, czerwony, po remoncie silnika, - 41.0 min. Wrocław, ul. Brzozowa 21

**FIAT RITMO**, 1982 r., 1498 ccm, benzyna, bezowy, wzmocniony silnik, regulowana kierownica, hak, komputer, zadbany, - 41.5 min. Lubin, tel. 42-52-27

**FIAT RITMO**, 1982 r., 1700 ccm, diesel, czerwony, - 45.0 min. Bogdan Grzegorek, Wrocław, ul. Kraszewskiego 28/4

**FIAT RITMO ABARTH**, 1983 r., 116 tys. km, 1600 ccm, benzyna, bordowy, po remoncie blacharki i lakierowaniu, szyberdach, spoiler, regulowana kierownica, welurowa tapicerka, ciemne szyby, - 49.0 min lub zamiana na 126p, do 25 min. Jacek Piśkorski, 58-112 Bolescin 37, gm. Świdnica, woj. walbrzyskie

**FIAT RITMO 75S**, 1983 r., 1300 ccm, benzyna, czerwony, 5-biegowy, komputer, regulowana kierownica, dużo części wymienionych na nowe, radio, stan dobry, - 52.0 min. Bystrzyca Kł., tel. 11-28-31

**FIAT RITMO 75S**, 1983 r., 1300 ccm, benzyna, czerwony, 5-biegowy, komputer, regulacja kierownicy, dużo nowych części - wymienione, radiodzw. stan dobry, - 52.0 min. Kłodzko, ul. Spółdzielcza 42/1, tel. 112-831 Bystrzyca Kł.

**FIAT RITMO**, 1984 r., 182 tys. km, 1700 ccm, diesel, niebieski, radiodzw. - 75.0 min. Franciszek Bochowski, Kepno, ul. Wojska Polskiego 7/2

**FIAT RITMO 105 TC**, 1984 r., 150 tys. km, 1600 ccm, benzyna, szary metalic, oryginalny lakier, bez wypadku, i właściciel w kraju, pełna dokumentacja, zadbany, stan b. dobry, - 55.0 min. Lubin, tel. 46-90-99

**FIAT RITMO**, 1984 r., 1300 ccm, biały, 5-biegowy, 4-drzwiowy, - 62.0 min lub zamiana na większy, Walbrzych, ul. Śniadeckich 6/17 lub 6/2

**FIAT RITMO**, 1985 r., 130 tys. km, 1700 ccm, diesel, szary metalic, hak, RM, stan dobry, - 67.0 min lub zamiana na większy, też diesel (do 1700 ccm), Walbrzych, tel. 769-56

**FIAT RITMO**, 1985 r., 163 tys. km, 1500 ccm, benzyna, biały, radiodzw. zadbany, blacharka do drobnych poprawek, - 72.0 min. Milicz, ul. Sienkiewicza 37/4

**FIAT RITMO**, 1986 r., 1900 ccm, turbo D, szary, - 68.0 min. Jacek Poprawa, Wrocław, tel. 21-89-02

**FIAT RITMO**, 1991 r., 63 tys. km, 1700 ccm, diesel, grafit metalic, RM, Blaupunkt, hak holowniczy, - 170.0 min. R. Gogacz, 58-141 Stanowice, ul. Strzegomska 26, tel. 074/52-30-31, 55-14-82

**FIAT TEMpra**, 1990 r., 120 tys. km, 1400 ccm, na białych tablicach, cena 6.400 DM, Nysa, tel. 358-190

**FIAT TEMpra**, 1991 r., 49 tys. km, 2000 ccm, wtrysk, błękitny metalic, - 250.0 min. Wrocław, tel. 071/628-727, 608-139

**FIAT TEMpra**, 1991/95 r., 19 tys. km, 1600 ccm, benzyna, srebrny metalic, automat, bogata wersja, składać, cena 165 mln. Oleśnica, tel. 14-46-16

**FIAT TIPO TDS**, 1989 r., 132 tys. km, 1929 ccm, turbo D, bordowy metalic, Digital, ocykowany, regulowana kierownica, pasy i światła, el. szyby, centralny zamek, wspomaganie, hak, alarm, - 159.0 min. Żarska Wieś, tel. 0797/185-44

**FIAT TIPO**, 1989 r., 96 tys. km, 1400 ccm, srebrny metalic, 5-biegowy, centralny zamek, deska digital, regulowana kierownica i pasy, 5-drzwiowy, - 156.0 min. złoty Stok, woj. walbrzyskie, ul. Pl. Kościelny 9/3

**FIAT TIPO**, 1989 r., 1400 ccm, wtrysk, bordowy, i właściciel, garażowany, - 160.0 min. Opole, tel. 077/55-39-98

**FIAT TIPO**, 1989/90 r., 93 tys. km, 1700 ccm, diesel, zielony metalic, - 152.0 min (15.200 zł), Lubin, tel. 44-30-39

**FIAT TIPO**, 1989/90 r., 142 tys. km, 1400 ccm, wtrysk, czerwony, el. szyby, welurowa tapicerka, deska z licznikami DIGITAL, komputer, regulowana kierownica, centralny zamek, osposierowany, pełna dokumentacja, nowe pokrowce, radiodzw. stan idealny, - 158.0 min. Marian Szybka, 57-410 Ścinawka Średnia, gm. Radków, ul. Parkowa 7, tel. 251

**FIAT TIPO**, 1990 r., 150 tys. km, 1928 ccm, diesel, bordowy metalic, turbo, centralny zamek, el. szyby, katalizator, bez wypadku, wspomaganie kier., regulowana kierownica, regulow. wys. pasów, pełna dokumentacja, 5-drzwiowy, licznik DIGITAL, opony 14, stan b. dobry, - 168.0 min. Krzysztof Niedbała, 63-700 Krotoszyń, woj. łaskie, ul. Staszica 29

**FIAT TIPO**, 1990 r., 75 tys. km, 1700 ccm, diesel, biały, 5-drzwiowy, dodatkowe zabezpieczenie przed kradzieżą, stan dobry, - 180.0 min. Leszno, ul. Moniuszki 25, tel. 0-65/20-77-20, po godz. 16.

**FIAT TIPO**, 1990 r., 82 tys. km, 1929 ccm, turbo D, biały, centralny zamek, aluminiowe felgi, blacha ocykowana, wspomaganie, regulowana kierownica i pasy, el. szyby, szyberdach, hak, radio Blaupunkt, - 180.0 min. Wrocław, tel. 55-38-18, wieczorem

**FIAT TIPO**, 1991 r., 60 tys. km, 1800 ccm, wtrysk, morski metalic, 5-drzwiowy, 5-biegowy, udokumentowane pochodzenie, pełna elektronika, - 199.0 min. Głogów, tel. 31-24-58 lub 34-65-71

**FIAT UNO** 45, 1983 r., 120 tys. km, 903 ccm, turkusowy, stan b. dobry, - 75.0 min. A. Koba, Brzeg, ul. Sienkiewicza 13

**FIAT UNO** 45, 1984 r., 140 tys. km, 903 ccm, czerwony, nowe opony, 2-drzwiowy, stan b. dobry, - 79.0 min. Księgownia Wrocławskie, tel. 162-875

**FIAT UNO** 55 S, 1984 r., 108 tys. km, 1100 ccm, benzyna, złoty metalic, na białych tablicach, - 3000 zł. R. Borowski, 67-100 Klecz, gm. Nowa Sól, ul. Lipowa 14, tel. 087-465

**FIAT UNO** 45, 1985 r., 120 tys. km, 900 ccm, biały, i właściciel w Niemczech, udokumentowane pochodzenie, - 83.0 min. Kowary, tel. 075/18-33-02

**FIAT UNO** DS, 1985 r., 1300 ccm, diesel, grafitowy metalic, 5-drzwiowy, - 90.0 min. Luban Śl., tel. 63-77

**FIAT UNO** 45 S, 1986 r., 122 tys. km, 986 ccm, benzyna, biały, FIRE SST, udokumentowane pochodzenie, i właściciel, 5-biegowy, - 84.0 min lub zamiana na większy, Legnica, tel. 56-25-83, grzeźnościowy

**FIAT UNO** 55S, 1986 r., 2 tys. km, 1300 ccm, diesel, czerwony, po remoncie silnika (rachunki), pełna dokumentacja, aluminiowe felgi, stan b. dobry, - 90.0 min lub zamiana. Głuszyca, woj. walbrzyskie, ul. Mazurska 1

**FIAT UNO**, 1986/87 r., 140 tys. km, 1700 ccm, diesel, szary metalic, 5-biegowy, pełna dokumentacja, garażowany, w kraju od roku, nowy akumulator, bez wypadku, - 97.0 min. Oleśnica, tel. 425-31

**FIAT UNO**, 1986/95 r., 130 tys. km, 1108 ccm, benzyna, srebrny metalic, silnik wymieniony w 94r (15 tys. km), aluminiowe felgi, szyberdach, stan dobry, - 88.0 min. Walbrzych, tel. 712-67

**FIAT UNO** 70 LS, 1987 r., 139 tys. km, 1300 ccm, benzyna, czarny, centralny zamek, szyberdach, amortyzatory gazowe (gwarancja), komputer, 5-drzwiowy, 5-biegowy, - 100.0 min. Piotr Wozniakiewicz, 59-320 Polkowice, ul. Szygarska 1/9

**FIAT UNO**, 1987 r., niebieski, stan b. dobry, obniżony, aluminiowe felgi, dla ob. WNP, na białych tablicach, cena 3000 DM, Lubin, tel. 076/44-75-41

**FIAT UNO** 75 le, 1987 r., 93 tys. km, 1500 ccm, benzyna, srebrny metalic, katalizator, szyberdach, lambda sonda + 4-letnie opony, - 110.0 min. Oleśnica, tel. 14-32-50

**FIAT UNO** 60 DS, 1987 r., 130 tys. km, 1700 ccm, diesel, biały, stan dobry, - 95.0 min. Ślawa, tel. 67-76

**FIAT UNO** 45 FIRE, 1988 r., 74 tys. km, 1000 ccm, benzyna, granatowy metalic, 3-drzwiowy, stan b. dobry, - 95.0 min. Świdnica, tel. 53-19-39

**FIAT UNO**, 1988 r., 1700 ccm, diesel, czerwony metalic, 4-drzwiowy, - 110.0 min. Wrocław, tel. 57-18-47, po godz. 16

**FIAT UNO**, 1990 r., 78 tys. km, 903 ccm, biały, nowy model, i właściciel, kupiony w Polimozbycie, radiodzw. zadbany, dach rozsuwany, 3-drzwiowy, udokumentowane pochodzenie, - 116.0 min. Wrocław, tel. 48-35-47

**FIAT UNO** 45, 1991 r., 1000 ccm, granatowy, 3-drzwiowy, stan b. dobry, - 138.0 min. Wrocław, tel. 57-94-03

**FIAT UNO**, 1991 r., 28 tys. km, 989 ccm, benzyna, zielony metalic, bez wypadku, lekko porysowany, do odbioru we Francji, cena 4500 DM, Kamienna Góra, tel. 59-21, grzeźnościowy, w godz. 16-20

**FIAT UNO** 45, 1991 r., 45 tys. km, 1000 ccm, bordowy, alarm, bez wypadku, udokumentowane pochodzenie, - 135.0 min. Legnica, tel. 540-410

**FIAT UNO**, 1991 r., 70 tys. km, 1600 ccm, diesel, niebieski metalic, 4-drzwiowy, centralny zamek, el. lusterka, aluminiowe felgi, obniżony, - 100 min + cto. Stronie Śl., tel. 141-611

**FIAT UNO**, 1993 r., 42 tys. km, 999 ccm, FIRE, czerwony, autoalarm, radiodzw. zadbany, bagażnik, dużo dodatków, zadbany, stan idealny, - 179.0 min. Krzysztof Chaciej, 50-520 Wrocław, ul. Gajowa 66A/9

**FIAT UNO**, 1993 r., 33 tys. km, 1000 ccm, ciemnozielony, kupiony w Polimozbycie, bez wypadku, alarm, - 158.0 min. Strzelin, tel. 0725/207-56

**FIAT UNO** 45 S, 1993 r., 25 tys. km, 1000 ccm, benzyna, morski metalic, kupiony w Polimozbycie, 5-biegowy, garażowany, stan idealny, częściowo na gwarancji, - 173.0 min. Legnica, tel. 076/54-14-90

**FIAT UNO**, 1993 r., 38 tys. km, 1000 ccm, benzyna, granatowy, i właściciel (z salonu), garażowany, stan idealny, - 162.0 min. Zb. Dzierżęcki, Lubin, tel. 42-33-79 i 46-54-30

**FIAT UNO** 45, 1994 r., 20 tys. km, 1000 ccm, niebieski metalic, 5-drzwiowy, 5-biegowy, kupiony w salonie, oznakowany, Mul-T-Lock, garażowany, - 183.0 min. Halina Stańczak, Wolczyn, ul. Osiedle Młodych 9a/6, tel. 57-85-12, Wrocław

**FIAT UNO** 45, 1994 r., 20 tys. km, 1000 ccm, wtrysk, niebieski metalic, garażowany, na gwarancji, oznakowany, zadbany, - 183.0 min. Wrocław, tel. 57-85-12

**FIAT UNO** 60S, 1994 r., 13 tys. km, 1100 ccm, benzyna, niebieski metalic, kupiony w Polsce, na gwarancji, alarm, oznakowany, konserwacja, 5-drzwiowy, ciemne szyby, garażowany, stan idealny, - 205.0 min. Wrocław, tel. 51-58-10

**FIAT UNO** 45, 1994 r., 9 tys. km, 1000 ccm, czerwony, na gwarancji, z zabezpieczeniem p/kradzieży oraz anty-korozyjnym, stan idealny, - 185.0 min. Wrocław, tel. 67-18-21

## FORD

**FORD AEROSTAR**, 1989 r., 3000 ccm, wiśniowy, wzbogacona wersja, 7-osobowy, oryginalny, radiodzw. zadbany, stan b. dobry, - 240.0 min. Wrocław, tel. 313-36 lub 44-58-00, w godz. 9-15

**FORD AEROSTAR**, 1993 r., 115 tys. km, 3000 ccm, wtrysk, bordowy metalic, wszystkie dodatki, - 430.0 min. Dzierżonów, tel. 074/31-44-63

**FORD AEROSTAR**, 1994 r., 1 tys. km, 3000 ccm, V6, turkusowy metalic, automat, wtrysk, katalizator, klimatyzacja, ABS, poduszka, radiodzw. zadbany, odcynki, udokumentowane pochodzenie, bez wypadku, - 500.0 min. Wrocław, tel. 62-82-34

**FORD CAPRI** I, 1969 r., 1300 ccm, złoty, skrzynia dach, po remoncie, - 25.0 min. Nowa Ruda, tel. 27-45

**FORD CAPRI**, 1973 r., 2000 ccm, V6, złoty, po wymianie silnika w 94r, po remoncie blacharki, stan dobry, - 23.0 min. Wrocław, tel. 48-22-12

**FORD CAPRI**, 1978 r., 2000 ccm, V6, czarny, obniżony, b. ładna sportowa sylwetka, aluminiowe felgi 205, - 31.0 min. Opole, tel. 55-57-29

**FORD ESCORT**, 1976 r., 68 tys. km, 1300 ccm, czerwony, po remoncie blacharki i malowaniu, przegląd do 03.96r, dodatkowa skrzynia biegów, hak, RM, stan b. dobry, - 26.0 min. H. Kachel, 58-302 Walbrzych, ul. 11. Listopada 23/2

**FORD ESCORT**, 1979 r., 1300 ccm, srebrny metalic, po remoncie, - 28.0 min. Wrocław, tel. 67-60-61, wewn. 119

**FORD ESCORT**, 1980 r., 93 tys. km, 1100 ccm, benzyna, wiśniowy, 3-drzwiowy, dużo nowych części, - 57.0 min. Wrocław, tel. 48-97-30

**FORD ESCORT**, 1980 r., 1263 ccm, benzyna, wiśniowy, automat, po remoncie kapitalnym w 93 r., - 32.0 min. Kowary, tel. 18-27-57

**FORD ESCORT**, 1980 r., 1100 ccm, benzyna, czerwony, stan dobry, - 55.0 min. Legnica, tel. 076/54-14-90

**FORD ESCORT** GL, 1981 r., 138 tys. km, 1600 ccm, benzyna, zielony metalic, nie eksploatowany w kraju, pełna dokumentacja, stan techniczny dobry, - 63.0 min. Ząbkowice Śląskie, Sulisławice 8, tel. 071/73-21-27, grzeźnościowy, po 16

**FORD ESCORT**, 1981 r., 1600 ccm, czerwony, na białych tablicach, cena 1400 DM, Wrocław, tel. 61-51-56 lub 57-20-36

**FORD ESCORT COMBI**, 1981 r., 150 tys. km, 1300 ccm, benzyna, czerwony, stan b. dobry, odcynki w całości, bez wypadku, i właściciel, udokumentowane pochodzenie, w kraju od 6 lat, zadbany, garażowany, radio, - 62.0 min. Mieroszów, tel. 074/184-33

**FORD ESCORT**, 1982 r., 1300 ccm, czerwony, - 58.0 min. Lwówek Śląski, tel. 20-56

**FORD ESCORT**, 1982 r., 1300 ccm, benzyna, stan dobry, - 57.0 min. Paczków, tel. 31-71-40

**FORD ESCORT XR3**, 1982 r., 1600 ccm, czarny, sportowy, osposierowany, szyberdach, ciemne szyby, el. szyby, - 71.0 min. Jelenia Góra, tel. 540-35

**FORD ESCORT**, 1982 r., 1100 ccm, zielony metalic, - 74.0 min. A. Aleksandrowicz, Wschowa, tel. 065/40-15-13

**FORD ESCORT**, 1982 r., 140 tys. km, 1100 ccm, benzyna, srebrny metalic, - 70.0 min. Legnica, tel. 272-58

**FORD ESCORT**, 1982 r., 150 tys. km, 1100 ccm, benzyna, zielony metalic, 2-drzwiowy, przegląd do 30.03, lustrzane tylnie szyby + wycieraczka, udokumentowane pochodzenie, - 53.0 min. Jelenia Góra, tel. 41-818

**FORD ESCORT**, 1982 r., 107 tys. km, 1300 ccm, srebrny metalic, 2-drzwiowy, ekonomizer, RM, nowe opony, stan idealny, - 68.0 min. Lubin, tel. 42-55-47

**FORD ESCORT**, 1983 r., 120 tys. km, 1300 ccm, czarny, udokumentowane pochodzenie, 5-drzwiowy, garażowany, stan b. dobry, - 70.0 min. Międzyzlesie, tel. 126-585

**FORD ESCORT** Ghia, 1983 r., 130 tys. km, 1300 ccm, czarny, szyberdach, radiodzw. zadbany, nowe amortyzatory, - 70.0 min. Bolesławiec, tel. 0795/43-17

**FORD ESCORT**, 1983 r., 1100 ccm, i głowica, listwa, zębata wraz z drążkami kierowniczymi, wahacz, tamno, Nowa Ruda, tel. 49-44

**FORD ESCORT**, 1983 r., 159 tys. km, 1100 ccm, biały, welurowa tapicerka, szyberdach, stan b. dobry, k. Trzebnicy, udokumentowane pochodzenie, - 74.0 min. Prusice, ul. Trzebnicy, tel. 12-63-31, po godz. 13

**FORD ESCORT**, 1983 r., 150 tys. km, 1100 ccm, benzyna, kremowy, 5-drzwiowy, pełna dokumentacja, zadbany, - 75.0 min. Z. Karolczak, 59-724 Osiecznica 9, woj. jeleniogórskie

**FORD ESCORT**, 1983 r., 1300 ccm, stalowy metalic, szyberdach 2-poziomowy, radiodzw. zadbany, stan idealny, stan techniczny dobry, - 74.0 min. Legnica, tel. 076/278-76, 545-866

**FORD ESCORT COMBI**, 1983/84 r., 126 tys. km, 1300 ccm, benzyna, biały, na białych tablicach - cena 2200 DEM, Jawor, tel. 076/70-66-02

**FORD ESCORT XR3i**, 1984 r., 1600 ccm, wtrysk, czarny, stan b. dobry, sportowy, szyberdach, 5-biegowy, bez dokumentów, w całości, cena - 1900 DEM, Oleśnica, tel. 14-94-07

**FORD ESCORT**, 1984 r., 1100 ccm, benzyna, srebrny, 3-drzwiowy, szyberdach, bez wypadku, na białych tablicach, cena - 1500 DEM, Szczytna, woj. walbrzyskie, tel. 408

**FORD ESCORT**, 1984 r., 136 tys. km, 1300 ccm, benzyna, beżowy, - 81.0 min. Niemodlin, tel. 60-62-70

**FORD ESCORT**, 1984 r., 120 tys. km, 1600 ccm, benzyna, niebieski metalic, hak, szyberdach, centralny zamek, alarm, radiodzw. zadbany, 5-biegowy, 4-drzwiowy, - 80.0 min. Nowa Ruda, tel. 29-59

**FORD ESCORT**, 1984 r., 120 tys. km, 1300 ccm, srebrny metalic, stan b. dobry, białe tablice, cena 1100 DM, Oława, tel. 34-113 lub 321-75

**FORD ESCORT**, 1984 r., 150 tys. km, 1600 ccm, benzyna, srebrny metalic, w kraju 7 m-cy, 5-drzwiowy, szyberdach, 5-biegowy, pełna dokumentacja, - 79.0 min. Paczków, tel. 31-69-87

**FORD ESCORT**, 1984 r., 1300 ccm, błękitny, - 85.0 min lub zamiana na Oia Kadetta, w tej samej cenie. Wrocław, tel. 62-31-28

**FORD ESCORT**, 1984 r., niebieski metalic, 4-drzwiowy, na niemieckich numerach, cena 1900 DM, Wrocław, tel. 61-51-56 lub 57-20-36

**FORD ESCORT**, 1985 r., 53 tys. km, 1300 ccm, benzyna, czarny, szyberdach, spoiler, aluminiowe felgi, tylnie szyby przyciemniane, stan b. dobry, kpl. nowych amortyzatorów, - 90.0 min. Wrocław, tel. 51-86-39

**FORD ESCORT**, 1985 r., 1600 ccm, diesel, biały, 5-biegowy, 3-drzwiowy, zadbany, - 91.0 min. Opole, tel. 090/35-11-80

**FORD ESCORT**, 1985/86 r., 1100 ccm, czerwony, radiodzw. zadbany, udokumentowane pochodzenie, stan b. dobry, - 95.0 min lub zamiana. Lubin, tel. 46-96-16

**FORD ESCORT LASER**, 1985/86 r., 136 tys. km, 1300 ccm, biały, 5-drzwiowy, 5-biegowy, hak, radio, stan b. dobry, tylnie siedzenia dzielone, - 93.0 min. Prusice, K. Trzebnicy, tel. 12-63-31, po godz. 13

**FORD ESCORT**, 1986 r., 82 tys. km, 1900 ccm, benzyna, czerwony, 5-biegowy, radiodzw. zadbany, el. sterowane lusterka, wersja amerykańska, serwisowany, udokumentowane pochodzenie, - 96.0 min. Tomasz Białoruski, 58-500 Jelenia Góra, ul. Wzgórze Zymierskiego 4/6

**FORD ESCORT**, 1986 r., 112 tys. km, 1100 ccm, błękitny metalic, 5-biegowy, 3-drzwiowy, garażowany, konserwacja, bez wypadku, udokumentowane pochodzenie, stan b. dobry, - 105.0 min. Bolesławiec, tel. 0795/64-69, grzeź. w godz. 17-20

**FORD ESCORT**, 1986 r., 148 tys. km, 1600 ccm, benzyna, czerwony, nowe opony, klocki hamulcowe, amortyzatory, nowy akumulator, 2-drzwiowy, 4 głośniki, zadbany, stan b. dobry, - 115.0 min. Wrocław, tel. 48-23-82

**FORD ESCORT**, 1986/87 r., 140 tys. km, 1600 ccm, diesel, zielony metalic, 5-biegowy, stan dobry, - 112.0 min. Rogów 62, gm. Prochowice, tel. 584-670, grzeźnościowy

**FORD ESCORT**, 1987 r., 100 tys. km, 1400 ccm, czerwony, 4-drzwiowy, 5-biegowy, kpl. dokumentów, - 119.0 min. Głogów, tel. 33-95-30

**FORD ESCORT**, 1987 r., 108 tys. km, 1600 ccm, wtrysk, grafit metalic, welurowa tapicerka, szyberdach, ABS, 5-biegowy, hak, radiodzw. zadbany, alarm, oznakowany, nowe opony, zadbany, - 120.0 min lub zamiana na Combi (diesel), do 80 min. Wrocław, tel. 51-53-79

**FORD ESCORT**, 1987 r., 125 tys. km, 1600 ccm, benzyna, grafitowy metalic, szyberdach, 5-drzwiowy, 5-biegowy, udokumentowane pochodzenie, - 115.0 min. Bralin, tel. 0647/125-28

**FORD ESCORT**, 1987/88 r., 1900 ccm, wtrysk, szary metalic, wersja amerykańska, wspomaganie, automat, pasy, klimatyzacja, stan b. dobry, - 125.0 min. Lubin, tel. 44-59-53

**FORD ESCORT**, 1988 r., 99 tys. km, 1400 ccm, granatowy, w kraju od 1.5 roku, 5-biegowy, pełna dokumentacja, stan b. dobry, - 129.0 min. Strzelin, tel. 0725/210-78

**FORD ESCORT**, 1988 r., 110 tys. km, 1600 ccm, diesel, czerwony, stan dobry, - 118.0 min. R. Pokrzywa, 58-350 Różana 20, k. Mieroszowa, woj. walbrzyskie

**FORD ESCORT** Ghia, 1988 r., 112 tys. km, 1800 ccm, diesel, beżowy metalic, centralny zamek, el. szyby, el. lusterka, szyberdach, radiodzw. zadbany, pełna dokumentacja, stan idealny, - 145.0 min. Legnica, tel. 076/547-417, od 10-18, 524-343, po 20

**FORD ESCORT**, 1988/89 r., 83 tys. km, 1600 ccm, wtrysk, czerwony, udokumentowane pochodzenie, i właściciel w Polsce, 5-drzwiowy, 5-biegowy, centralny zamek, oryginalny szyberdach, katalizator, stan b. dobry, - 137.0 min. B. Jakubiszyn, 57-300 Kłodzko, ul. Kasztanowa 8

**FORD ESCORT**, 1989 r., 95 tys. km, benzyna, biały, 5-drzwiowy, centralny zamek, el. szyby, - 130.0 min. Wrocław, tel. 25-29-92

**FORD ESCORT**, 1989 r., 1400 ccm, biały, stan b. dobry, - 125.0 min. Zgorzelec, tel. 524-30, po godz. 20

**FORD ESCORT**, 1989 r., 130 tys. km, 1400 ccm, granatowy metalic, wspomaganie, klimatyzacja, automatyczne pasy, el. lusterka, katalizator, wersja USA, - 137.0 min. Lubin, tel. 076/44-52-21

**FORD ESCORT**, 1989 r., 1800 ccm, diesel, biały, dla ob. WNP, cena 4700 DM, Auto Centrum Marco, Wrocław, tel. 72-63-63

**FORD ESCORT**, 1989 r., 120 tys. km, 1400 ccm, czarny, sportowy, spoiler, sportowe zawieszenie, radiodzw. zadbany, centralny zamek, szyberdach, el. szyby, aluminiowe felgi, - 155.0 min. Bystrzyca Kł., tel. 11-13-03

**FORD ESCORT**, 1989 r., 130 tys. km, 1800 ccm, diesel, czerwony, 5-drzwiowy, szyberdach, el. szyby, centralny zamek, obrotomierz, dzielone tylnie siedzenie, 5-biegowy, - 148.0 min. Kłodzko, tel. 24-78, wewn. 525

**FORD ESCORT**, 1989 r., 90 tys. km, 1800 ccm, diesel, czerwony, 4-drzwiowy, centralny zamek, el. szyby, hak, blokada silnika, szyberdach, stan b. dobry, - 147.0 min. Wrocław, tel. 55-65-14

**FORD ESCORT**, 1989/90 r., 130 tys. km, 1800 ccm, diesel, czerwony, 4-drzwiowy, el. szyby, centralny zamek, 5-biegowy, szyberdach, zegarek, siedzenia tylnie dzielone, - 147.0 min. A. Skrzeczek, 57-300 Kłodzko, ul. Karła Młarki 9/1

**FORD ESCORT**, 1990 r., 60 tys. km, 1800 ccm, diesel, biały, szyberdach, el. reg. światła, 2-drzwiowy, i właściciel w kraju, 5-biegowy, udokumentowane pochodzenie, stan b. dobry, - 156.0 min. Wrocław, tel. 49-30-58

**FORD ESCORT**, 1990 r., 65 tys. km, 1600 ccm, wtrysk, czarny, spoiler, aluminiowe felgi, szyberdach, zapławkę z tyłu, - 190.0 min. Wrocław, tel. 67-76-84

**FORD ESCORT COMBI**, 1990 r., 78 tys. km, 1800 ccm, diesel, niebieski, 2-drzwiowy, hak, przyciemniane szyby, el. reg. reflektorów, 5-biegowy, - 154.0 min. Wrocław, tel. 62-86-78

**FORD ESCORT** CL, 1990 r., 62 tys. km, 1400 ccm, czerwony, meksykańska, katalizator, 2-drzwiowy, szyberdach, odcynki w całości, sprowadzony z Niemiec, - 145.0 min. Lubin, tel. 076/44-55-27

**FORD ESCORT**, 1990 r., 114 tys. km, 1800 ccm, diesel, czerwony, szyberdach, - 145.0 min. Wrocław, tel. 73-72-99

**FORD ESCORT**, 1990 r., 30 tys. km, 1800 ccm, diesel, biały, - 150.0 min. Wrocław, tel. 61-02-20, w godz. 9-17

**FORD ESCORT** LX, 1990 r., 86 tys. km, 1900 ccm, wtrysk, grafit metalic, katalizator, bez wypadku, oryginalny lakier, ocykowane nadwozie, wspomaganie, oryginalne radio, rozk. siedzenia, - 147.0 min. Żary, tel. 068/74-72-42

**FORD ESCORT COMBI**, 1990 r., 96 tys. km, 1600 ccm, biały, benzyna-gaz, hak, 5-drzwiowy, udokumentowane pochodzenie, nie składak, - 165.0 min lub zamiana na mniejszy, z dopłatą Walbrzych, tel. 41-42-76

**FORD ESCORT**, 1990 r., 87 tys. km, 1400 ccm, benzyna, siwy metalic, Pcb, szyberdach, spoiler, 3-drzwiowy, katalizator, oryginalne radio, el. reg. światła, - 160.0 min. Jelenia Góra, tel. 503-53

**FORD ESCORT COMBI**, 1991 r., 99 tys. km, 1900 ccm, wtrysk, czerwony, wersja LX, klimatyzacja, el. lusterka, stereo + rewers, - 198.0 min. Dzierżonów, tel. 074/31-44-63

**FORD ESCORT**, 1991 r., 1600 ccm, benzyna, biały, 4-drzwiowy, szyberdach, centralny zamek, katalizator, - 196.0 min może być na raty, Jelenia Góra, tel. 246-91

**FORD ESCORT** Ghia, 1991 r., 80

**FORD GRANADA**, 1980 r., 125 tys. km, 2100 ccm, diesel, czerwony, stan b. dobry, - 50.0 min lub zamiana na Fiat 126p Julian Jaworski, 55-040 Pelczycze 8, gm. Kołczyzba, woj. wrocławskie  
**FORD GRANADA** Ghia, 1980 r., 82 tys. km, 2000 ccm, V6, złoty metalic, instalacja gazowa automat. centralny zamek, szyberdach, serwo, aluminiowe felgi, welurowa tapicerka, obrotomierz, - 62.0 min. Wrocław, tel. 312-53  
**FORD GRANADA**, 1981 r., 62 tys. km, 2000 ccm, V6, srebrny metalic, benzyna, serwo, szyberdach, aluminiowe felgi, welurowa tapicerka, ogrzewana tylna szyba, obrotomierz, stan b. dobry, - 64.0 min. Wrocław, tel. 312-53  
**FORD GRANADA**, 1982 r., 2270 ccm, złoty metalic, stan b. dobry, aluminiowe felgi, udokumentowane pochodzenie (z Urzędu Celnego), nie używany w kraju, - 56.0 min. C. Lesznie, 57-200 Ząbkowice Śląskie, ul. Daszyńskiego 73  
**FORD GRANADA** Ghia, 1982/83 r., 1998 ccm, V6, wrzósowy metalic, komputer pokładowy, el. lusterka, el. szyberdach, el. szyby, automat, centralny zamek, podgrzewana tylna szyba, tapicerka, udokumentowane pochodzenie, - 65.0 min. C. Lesznie, 57-200 Ząbkowice Śląskie, ul. Daszyńskiego 73  
**FORD GRANADA**, 1984 r., 150 tys. km, 2300 ccm, benzyna, automat, na białych tablicach, centralny zamek, hak, szyberdach, el. lusterka, wspomaganie, zagłówki z tyłu, cena 1400 DM. Wrocław, tel. 57-75-43  
**FORD MONDEO**, 1993 r., 35 tys. km, 1600 ccm, benzyna, 16V, morski metalic, benzyna + gaz, bez wypadku, pełna dokumentacja, wszystkie dodatki oprócz klimatyzacji, - 42.0 min. Wschowa, tel. 065/40-15-75, po godz. 20  
**FORD MONDEO** 1993/94 r., 24 tys. km, 1800 ccm, i, metalic, sprowadzony w całości, klimatyzacja, ABS, serwo, katalizator, centralny zamek, el. siedzenia, lusterka i światła, stan b. dobry, - 395.0 min. Leszno Wlkp., tel. 065/330-750

**Motronic**  
ul. Wagonowa 1, 53-609 Wrocław  
tel./fax 562-002  
● CHŁODNICE, NAGRZEWNICE ALUMINIOWE  
● CHŁODNICE KLIMATYZACJI  
NAPRAWA I REGENERACJA  
OP940013

**FORD MONDEO**, 1994 r., 5 tys. km, 1600 ccm, 16V, niebieski metalic, kupiony w kraju, bez wypadku, na gwarancji, Airbag, Mul-T-Lock, radiodiodowaracz Pioneer, silnik DOHC, - 400.0 min lub zamiana na tańszy, 4-drzwiowy Wrocław, tel. 25-37-44, wieczorem  
**FORD MUSTANG**, 1979 r., 160 tys. km, 5000 ccm, benzyna, czarny, sportowy, aluminiowe felgi, automat, radiodiodowaracz, + duży części zamiennej, - 85.0 min lub zamiana na busa, VW, Mercedes i inne. Wrocław, tel. 21-98-18  
**FORD ORION**, 1984 r., 1300 ccm, benzyna, czerwony, 4-drzwiowy, cena 1900 DM. Jan Gąsior, Szczytna, ul. Bobrownicka 12  
**FORD ORION LX** 1986/87 r., 97 tys. km, 1400 ccm, niebieski metalic, Pbi / I właściciel w kraju, udokumentowane pochodzenie (z Niemiec), 4-drzwiowy, szyberdach, radiodiodowaracz, bez wypadku, stan b. dobry, - 129.0 min. R. Łazarzów, 57-300 Kłodzko, ul. Kasztanowa 48  
**FORD ORION**, 1986/87 r., 109 tys. km, 1600 ccm, diesel, wisniowy, szyberdach, HM, pełna dokumentacja, - 125.0 min lub zamiana na tańszy. Przeworno, woj. walbroski, tel. 67  
**FORD ORION** Ghia, 1987 r., 153 tys. km, 1600 ccm, diesel, niebieski metalic, el. szyby, lusterka, centralny zamek i 2-stopniowy szyberdach, - 123.0 min. Walbrzych, tel. 751-25  
**FORD ORION** 1988/89 r., 1600 ccm, benzyna, biały, bez wypadku, centralny zamek, el. szyby, udokumentowane pochodzenie, - 139.0 min. Lubin, tel. 42-16-07  
**FORD ORION SEDAN**, 1989 r., 50 tys. km, 1300 ccm, złoty metalic, 4-drzwiowy, szyberdach, - 135.0 min. W. Łukaszki, 63-100 Sreń, ul. Sikorskiego 5, tel. 34-630

**MOTOART**  
Wrocław  
ul. Zielńskiego 33  
tel. 61-12-46, w. 150  
  
oraz Vw i Audi  
Tanie części  
zamienne  
OP 950477

**FORD ORION**, 1991 r., 37 tys. km, 1400 ccm, Pb, czarny, szyberdach, centralny zamek, katalizator, obrotomierz, - 195.0 min lub zamiana na Combi lub 5-drzwiowe. Sreń, tel. 0667-25-722  
**FORD ORION** Ghia, 1991 r., 30 tys. km, 1600 ccm, i, grafit, szyberdach, el. szyby, centralny zamek, regulacja kierownicy, - 220.0 min. Ostrow Wlkp., tel. 06436-66-30  
**FORD PROBE** 1989 r., 79 tys. km, 2200 ccm, benzyna, alarm + pilot, centralny zamek, wspomaganie kier. podgrzewana regulowana kierownica i fotele, el. antena, 5-biegowy, aluminiowe felgi, spoiler tył, oznakowany, pełna dokumentacja, - 198.0 min. Walbrzych, tel. 229-23  
**FORD PROBE GL**, 1989 r., 60 tys. km, 2200 ccm, wtrysk, bordowy metalic, 5-biegowy, klimatyzacja, el. lusterka, RM stereo + rewers, - 185.0 min. Dzierżonów, tel. 074/31-44-63  
**FORD PROBE**, 1990 r., 2200 ccm, 5-biegowy, sprowadzony w całości, klimatyzacja, el. szyby, el. lusterka, bez wypadku, pełna dokumentacja, stan b. dobry, - 198.0 min. Krosno, woj. wrocławskie, tel. 328  
**FORD SCORPIO**, 1985 r., 86 tys. km, 2000 ccm, benzyna, granatowy metalic, na białych tablicach, I właściciel, zadbane, szyberdach, regulowana kierownica, 5-biegowy, cena 5000 DM. Wrocław, tel. 21-20-46  
**FORD SCORPIO**, 1985 r., 109 tys. km, 2000 ccm, benzyna, srebrny metalic, ABS, katalizator, el. szyby, centralny zamek, szyberdach, na białych tablicach, cena 5000 DM. Arkadiusz Kana, 54-102 Wrocław, ul. Chełmska 21/1  
**FORD SCORPIO GL**, 1985 r., 160 tys. km, 2000 ccm, benzyna, niebieski metalic, na białych tablicach, ABS, el. szyby, szyberdach, 2 komputery, serwo, radiodiodowaracz, welurowa tapicerka, stan b. dobry, cena 5600 DM. Wrocław, tel. 62-16-15  
**FORD SCORPIO**, 1986 r., 2000 ccm, bordowy, centralny zamek, szyberdach, ABS, radiodiodowaracz, aluminiowe felgi, rozkładane siedzenia, stan b. dobry, - 130.0 min. Ząbkowice Śląskie, tel. 072/151-369  
**FORD SCORPIO**, 1986 r., 2000 ccm, benzyna, 2 białych tablicami rejestracyjnymi, cena 5300 DM. Wrocław, tel. 21-35-57  
**FORD SCORPIO**, 1986 r., 2500 ccm, diesel, zielony metalic, szyberdach, hak, centralny zamek, regulowana kierownica, - 139.0 min lub zamiana na ciężarowy, kontener. Wrocław, tel. 621-304  
**FORD SCORPIO**, 1986 r., 158 tys. km, 2000 ccm, benzyna, jasnoniebieski metalic, ABS, tylny spoiler, aluminiowe felgi, centralny zamek, ruletka, hak, radiodiodowaracz + głośniki, blokada zapłonu, 5-biegowy, garażowany, - 135.0 min. Wrocław, tel. 337-67

**FORD SCORPIO**, 1986 r., 114 tys. km, 2000 ccm, bordowy, 5-biegowy, ABS, tylny spoiler, aluminiowe felgi, centralny zamek, szyberdach, RM, głośniki, siedzenia dzielone, - 125.0 min. Strzeżin, tel. 0725/20-995  
**FORD SCORPIO**, 1986 r., 130 tys. km, 1800 ccm, benzyna, srebrny metalic, pełna dokumentacja, stan b. dobry, - 138.0 min. Walbrzych, tel. 231-89  
**FORD SCORPIO**, 1987 r., 190 tys. km, 2000 ccm, benzyna, błękitny metalic, katalizator, ABS, szyberdach, regulowana kierownica i fotele, centralny zamek, oryginalny hak, - 170.0 min. Wrocław, tel. 61-48-18  
**FORD SCORPIO GL**, 1987 r., 140 tys. km, 2000 ccm, wtrysk, srebrny metalic, stan b. dobry, el. szyby, szyberdach, serwo, ABS, 4 zagłówki, regulowana kierownica, centralny zamek, radio, kolumny, - 165.0 min. Wrocław, tel. 51-88-61 i 62-49-94  
**FORD SCORPIO**, 1987 r., 2000 ccm, stalowy metalic, ABS, el. szyby, szyberdach, komputer, - 150.0 min lub zamiana na tańszy. Wiesław Dzubik, 57-300 Kłodzko, ul. Rajska 8  
**FORD SCORPIO**, 1987 r., 145 tys. km, 2000 ccm, wtrysk, kość słoniowa, ABS, katalizator, regulowana kierownica i fotele kierowcy, pasy bezpieczeństwa, automat, dzielona tylna kanapa, blokada tylnych drzwi, hak, radiodiodowaracz, ocłony w całości, udokumentowane pochodzenie, - 132.0 min. Malgorzata Pedwołowa, 59-700 Bolesławiec, ul. Staszica 56/5  
**FORD SCORPIO**, 1987 r., 120 tys. km, 2000 ccm, wtrysk, do sprowadzenia z Niemiec, zarejestowane prawe tylne drzwi, bogate wyposażenie, cena 5500 DM. Nowa Ruda, tel. 30-46  
**FORD SCORPIO CL**, 1987/88 r., 140 tys. km, granatowy, - 125.0 min. Świdnica, tel. 52-08-17  
**FORD SCORPIO**, 1988/89 r., 160 tys. km, 2500 ccm, diesel, niebieski metalic, oznakowany, centralny zamek, alarm + pilot, ABS, szyberdach, regulowana kierownica i pasy, balans na kolumny głośnikowe, - 165.0 min. Lubin, tel. 076/282-04  
**FORD SCORPIO**, 1989 r., 150 tys. km, 2000 ccm, bogate wyposażenie, 40 tys. km po wymianie silnika, - 172.0 min. Leszek Matusz, Wrocław, tel. 61-95-68  
**FORD SCORPIO**, 1991 r., 90 tys. km, 2400 ccm, isny metalic, 5-biegowy, szyberdach, ABS, nowe opony, nowy akumulator (na gwarancji), centralny zamek, aluminiowe felgi ze śrubą zabezpieczającą, udokumentowane pochodzenie, - 255.0 min. Wrocław, tel. 73-63-53  
**FORD SCORPIO DOHC**, 1992 r., 40 tys. km, 2000 ccm, biały, katalizator, ABS, wspomaganie kierownicy, szyberdach, centralny zamek, - 285.0 min. J. Skurczyński, 62-425 Witkowo, ul. Hynka 10/1, tel. 063/778-271, wewn. 30-58  
**FORD SCORPIO SEDAN**, 1993 r., 25 tys. km, 2000 ccm, wtrysk, DOHC, szary metalic, automat, szyberdach, centralny zamek, katalizator, mahon, stan b. dobry, - 350.0 min (35 000 zł), Wschowa, tel. 065/40-21-62  
**FORD SIERRA**, 1982 r., 1600 ccm, benzyna, czerwony, po remoncie silnika, nowa głowica, rozrząd, pasek rozrządu, nowy układ sprężelowy, linka, rozrusznik, akumulator i opony, 4-drzwiowy, - 72.0 min. Wrocław, tel. 21-52-27  
**FORD SIERRA**, 1982 r., 70 tys. km, 1600 ccm, benzyna, zielony, silnik z 867 wymienny w 94r, w kraju od 92r, + duży części zamiennej, stan dobry, - 76.0 min. Szczawno Zdrój, tel. 074/41-42-24 lub 214-04  
**FORD SIERRA**, 1982 r., 120 tys. km, 1600 ccm, benzyna, szary, stan dobry, 5-drzwiowy, dla ob. WNP, na białych tablicach, cena 1650 DM. Bystrzyca Kłodzka, tel. 11-09-30, po godz. 18  
**FORD SIERRA**, 1982/83 r., 139 tys. km, 1600 ccm, benzyna, brązowy, stan b. dobry, radiodiodowaracz, 4-drzwiowy, pasy przednie i tylne, el. antena, zagłówki, - 80.0 min. K. Gutczyca, 59-960 Wykroty, gm. Nowogrodzic, ul. 22-go Lipca 102  
**FORD SIERRA XR4i**, 1983 r., 150 tys. km, 2800 ccm, na białych tablicach - cena 2000 DEM. Ząbkowice Śląskie, tel. 15-46-49  
**FORD SIERRA**, 1983 r., 1600 ccm, biały, wymieniony silnik i skrzynia biegów, 2-drzwiowy, ekonomizer, - 88.0 min. Szewice, k. Wrocław, ul. Bluga 39  
**FORD SIERRA XR**, 1983 r., 150 tys. km, 2800 ccm, na białych tablicach, cena 2000 DEM, dokumenty, Ząbkowice Śląskie, tel. 15-46-49  
**FORD SIERRA**, 1983 r., 39 tys. km, 2000 ccm, benzyna, czarna, nowe sprężelko, most, wał, kołzyska, po wymianie silnika - 83.0 min. Wrocław, tel. 73-74-39  
**FORD SIERRA**, 1983 r., 1600 ccm, benzyna, srebrny metalic, stan dobry, radiodiodowaracz, nowe kiociki ham. i pompa wodna, - 79.0 min. Mirsk, tel. 13-46-67  
**FORD SIERRA XR4i**, 1983 r., 250 tys. km, 2800 ccm, wtrysk, biały, ospolerowany, wspomaganie, centralny zamek, el. szyby, el. lusterka, szyberdach, - 73.0 min lub zamiana na Golf, inne propozycje. Szczytna, tel. 463  
**FORD SIERRA**, 1983 r., 2300 ccm, diesel, perłowy metalic, 5-biegowy, szyberdach, aluminiowe felgi, pełna dokumentacja, - 88.0 min. Wrocław, tel. 44-74-21, wewn. 106, w godz. 8-15  
**FORD SIERRA COMBI**, 1983 r., 2300 ccm, diesel, - 78.0 min. Wrocław, ul. Nyska 27/4  
**FORD SIERRA**, 1983 r., 2300 ccm, diesel, biały, 4-drzwiowy, nowy akumulator, stan dobry, - 85.0 min lub zamiana na osobowy, może być do remontu. Legnica, tel. 076/56-53-71  
**FORD SIERRA GL**, 1983/84 r., 2000 ccm, niebieski metalic, HM, welurowa tapicerka, 5-biegowy, komputer, pełna dokumentacja, stan b. dobry, - 89.0 min (8 900 zł), Strzeżin, tel. 0725/208-36  
**FORD SIERRA**, 1983/84 r., 126 tys. km, 2000 ccm, benzyna, zielony metalic, I właściciel, stan idealny, - 83.0 min. J. Dyduch, 58-141 Modliczyn 8, gm. Strzegom  
**FORD SIERRA LASER**, 1984 r., 2000 ccm, benzyna, niebieski metalic, 4-drzwiowy, szyberdach, - 79.0 min. Milicz, tel. 0 728/40-940  
**FORD SIERRA**, 1984 r., 1576 ccm, niebieski metalic, 2-drzwiowy, - 94.0 min. Siechnice, ul. Energetyczna 13a/1  
**FORD SIERRA**, 1984 r., 2000 ccm, na białych tablicach, stan b. dobry - 35 min. Henryk Dorczak, Dziupełna k/ Jelicza Łaskowice, ul. Pił Szwietlicywo 5  
**FORD SIERRA**, 1984 r., 1576 ccm, złoty metalic, szyberdach, spoiler, ekonomizer, regulowana wys. fotela kierowcy, tylny fotel dzielony, - 90.0 min. Wrocław, ul. Kurkowa 41/9, po godz. 17  
**FORD SIERRA**, 1984 r., 150 tys. km, 1600 ccm, biały, radiodiodowaracz, el. antena, 5-drzwiowy, centralny zamek, - 82.0 min. K. Górczyca, 59-960 Wykroty, gm. Nowogrodzic, ul. 22-go Lipca 102  
**FORD SIERRA**, 1984 r., 98 tys. km, 1600 ccm, niebieski, 3-drzwiowy, stan b. dobry, radiodiodowaracz, - 86.5 min. Stanisław Jagielski, 58-260 Bielawa, woj. walbroski, ul. Bocznia 21  
**FORD SIERRA**, 1984 r., 130 tys. km, 2100 ccm, benzyna, zółty metalic, 4-drzwiowy, centralny zamek, el. szyby, komputer, - 78.0 min. Paczków, tel. 3175-08  
**FORD SIERRA**, 1984 r., 167 tys. km, 2000 ccm, benzyna, złoty metalic, szyberdach, 5-biegowy, I właściciel w kraju, pełna dokumentacja, stan b. dobry, - 85.0 min (8 500 zł), Polkowice, tel. 47-46-83  
**FORD SIERRA**, 1984 r., 140 tys. km, 2300 ccm, diesel, czerwony, radiodiodowaracz, hak, szyberdach, 5-biegowy, udokumentowane pochodzenie, - 96.0 min. Wegry, km. Żorawina, ul. Świerczewskiego 32  
**FORD SIERRA**, 1984/85 r., 120 tys. km, 1600 ccm, benzyna, ciemnoniebieski, stan b. dobry, zadbane, - 89.0 min lub zamiana na Ford Escort. Wrocław, tel. 51-10-33  
**FORD SIERRA**, 1985 r., 150 tys. km, 2000 ccm, wisniowy metalic, 4-drzwiowy, szyberdach, centralny zamek, 5-biegowy, - 95.0 min. Prusice, k. Trzebnicy, tel. 12-62-07  
**FORD SIERRA**, 1985 r., 69 tys. km, 1800 ccm, benzyna, granatowy metalic, 3-drzwiowy, 4-biegowy, centralny zamek, oznakowany, dodatkowy wtycznik rozrusznika, radiodiodowaracz, stan b. dobry, - 97.0 min. Legnica, tel. 561-131 lub 601-625  
**FORD SIERRA COMBI**, 1985 r., 150 tys. km, 2300 ccm, diesel, biały, stan dobry, nowy akumulator, - 90.0 min. Legnica, tel. 076/55-29-74, po godz. 20  
**FORD SIERRA**, 1985 r., 120 tys. km, 1600 ccm, złoty metalic, stan b. dobry, - 98.0 min. Walbrzych, tel. 41-89-79  
**FORD SIERRA**, 1985 r., 83 tys. km, 2300 ccm, diesel, czerwony, stan b. dobry, 5-drzwiowy, 5-biegowy, radio, wspomaganie, - 105.0 min. Paczków, tel. 077/31-71-85  
**FORD SIERRA**, 1985 r., 2300 ccm, biały, 3-drzwiowy, wspomaganie, 5-biegowy, - 109.0 min. Wrocław, tel. 62-82-84  
**FORD SIERRA**, 1985 r., 1600 ccm, morski metalic, 5-drzwiowy, na białych tablicach, - 2500 DM. Wrocław, ul. Łódzka 29-6  
**FORD SIERRA COMBI**, 1985 r., 2000 ccm, benzyna, biały, stan b. dobry, - 95.0 min. Walbrzych, tel. 710-79  
**FORD SIERRA**, 1985 r., 2000 ccm, automat, z niemieckimi numerami, lekko uszkodzony lewy, przedni błotnik, cena 3000 DM. Wrocław, tel. 57-69-60

**FORD SIERRA**, 1985 r., 15 tys. km, 1800 ccm, zielony metalic, radio, stan b. dobry, 4-drzwiowy, na białych tablicach, - 62 min (do uzgodnienia), Namysłów, tel. 10-21-81  
**FORD SIERRA**, 1985 r., 2300 ccm, diesel, biały, 3-drzwiowy, - 100.0 min lub zamiana na mniejszy (do 1800 ccm). Wrocław, tel. 62-82-84  
**FORD SIERRA XR4i**, 1985 r., 85 tys. km, 2800 ccm, biały, na białych tablicach, el. lusterka, el. antena, szyberdach, komputer, stan b. dobry, cena 3000 DM. Sroda Śląska, tel. 17-25-72  
**FORD SIERRA L**, 1985/86 r., 1600 ccm, metalic, radiodiodowaracz, hak, stan b. dobry, - 104.0 min. Strzeżin, tel. 0725/208-36  
**FORD SIERRA LASER**, 1985/86 r., 160 tys. km, 1600 ccm, benzyna, niebieski metalic, w kraju od pół roku, opony zimowe i letnie, tylna półka, 4 głośniki, stan b. dobry, - 90.0 min. J. Kaszycki, 56-200 Góra Śl., ul. Starogórska 34/1, tel. 21-74  
**FORD SIERRA COMBI**, 1986 r., 114 tys. km, 2300 ccm, diesel, niebieski metalic, 5-biegowy, oznakowany, hak, opony i akumulator na gwarancji, stan b. dobry, - 115.0 min lub zamiana na VW Golf II, diesla, 5-drzwiowego. Edward Stawarz, 58-370 Boguszów-Gorce, ul. Wyspiańskiego 6/6  
**FORD SIERRA**, 1986 r., 2300 ccm, diesel, błękitny, 4-drzwiowy, bez wypadku, na białych tablicach, cena 4500 DM + clo. Bolesławiec, tel. 45-60  
**FORD SIERRA**, 1986 r., 160 tys. km, 1800 ccm, benzyna, brązowy metalic, stan b. dobry, - 105.0 min. Paczków, tel. 077/31-65-41  
**FORD SIERRA**, 1986 r., 120 tys. km, 1600 ccm, benzyna, niebieski, stan b. dobry, centralny zamek, - 109.0 min. Grotków, tel. 16-53  
**FORD SIERRA**, 1986 r., 140 tys. km, 2300 ccm, diesel, szary metalic, centralny zamek, wspomaganie kierownicy, radio, - 110.0 min. Wrocław, tel. 21-95-91, w godz. 9-17  
**FORD SIERRA COMBI**, 1986 r., 2300 ccm, diesel, - 117.0 min. Oleśnica, tel. 14-98-33  
**FORD SIERRA COMBI**, 1986/87 r., 170 tys. km, 2300 ccm, diesel, niebieski metalic, serwo, centralny zamek, el. szyby, mmi komputer, blokada zapłonu, radio, 4 nowe opony, - 124.0 min. T. Wiśniewski, 67-300 Szprotawa, ul. Sobieskiego 5, tel. 0068/762-684  
**FORD SIERRA**, 1986/87 r., 100 tys. km, 1800 ccm, czerwony, 5-biegowy, szyberdach, aluminiowe felgi, przyciemniane szyby, 5-drzwiowy, - 125.0 min. Jarosław Szerełtorczyk, 57-300 Kłodzko, ul. Płasia 7/5  
**FORD SIERRA COMBI**, 1986/87 r., 126 tys. km, 2000 ccm, wtrysk, czerwony, centralny zamek, na białych tablicach, cena 3600 DM. Wrocław, tel. 21-20-46  
**FORD SIERRA COMBI**, 1987 r., 111 tys. km, 2300 ccm, diesel, zółty metalic, szyberdach, wspomaganie, - 112.0 min. M. Polarczyk, Lwówek Śląski, woj. jeleniogórskie, tel. 20-90-327, po 16-17  
**FORD SIERRA**, 1987 r., 78 tys. km, 1800 ccm, benzyna, czarna, szyberdach, radiodiodowaracz Pioneer + 4 głośniki + zimowe opony, cena 4400 DM. Wrocław, tel. 22-13-17  
**FORD SIERRA**, 1987 r., 2000 ccm, benzyna, bordowy, katalizator, 5-drzwiowy, hak, szyberdach, spoiler, RM, aluminiowe felgi + 4 zimowe koła, sportowe zawieszenie, obniżony, pełna dokumentacja, - 127.0 min. Walbrzych, tel. 41-38-12  
**FORD SIERRA COMBI**, 1987 r., 120 tys. km, 1800 ccm, benzyna, czerwony, stan b. dobry, szyberdach, hak, radio, udokumentowane pochodzenie, - 139.0 min. Złotoryja, tel. 78-47-82  
**FORD SIERRA SEDAN**, 1987/88 r., 84 tys. km, niebieski metalic, el. szyby, centralny zamek, 2 tygodnie w kraju, - 138.0 min. Kobierzyce, Wilczków 26, woj. wrocławskie  
**FORD SIERRA SEDAN**, 1987/88 r., 84 tys. km, 1800 ccm, benzyna, niebieski metalic, centralny zamek, el. szyby, radio, 4 głośniki, I właściciel, zadbane, - 138.0 min. J. Garbowski, 55-040 Wilczków 26, gm. Kobierzyce  
**FORD SIERRA**, 1987/88 r., 60 tys. km, 2000 ccm, szary metalic, bogate wyposażenie, oznakowany, zadbane, centralny zamek z pilotem, alarm, - 145.0 min. Kędzierzyn-Kozle, tel. 0794/360-13  
**FORD SIERRA**, 1987/88 r., 140 tys. km, 2000 ccm, srebrny metalic, aluminiowe felgi, spoiler, garażowany, bez wypadku, - 147.0 min. Lubin, tel. 076/42-86-95  
**FORD SIERRA SEDAN**, 1987/88 r., 60 tys. km, 2000 ccm, szary metalic, owgowy, el. szyby, serwo, szyberdach, regulacja telni i pasów bezp., spoiler, blokada kierownicy, dod., - 145.0 min lub zamiana na SCORPIO 2, 0, 2, 50 89 90 r., Kędzierzyn-Kozle, tel. 0794/360-13  
**FORD SIERRA SEDAN**, 1988 r., 106 tys. km, 2300 ccm, diesel, biały, spoiler, hak, aluminiowe felgi, czarne lampy, atakcyjny wygląd, - 120.0 min. Wrocław, tel. 25-53-12  
**FORD SIERRA COMBI**, 1988 r., 91 tys. km, 2000 ccm, biały, katalizator, fotele Recaro, centralny zamek, szyberdach, komputer, ABS, - 150.0 min lub zamiana na Fiatu Tipo 1.4 z 91/92r. T. Sadokierski, 51-519 Wrocław, ul. Ralajca 12  
**FORD SIERRA SEDAN**, 1988 r., 2000 ccm, grafit metalic, katalizator, garażowany, ocłony w całości, - 140.0 min. Wrocław, tel. 25-29-97  
**FORD SIERRA CL**, 1988 r., 65 tys. km, 2000 ccm, wtrysk, bordowy, centralny zamek, szyberdach, katalizator, - 139.0 min. E. Sydorczyk, 67-400 Wschowa, ul. 31-Stycznia 3/1, tel. 065/40-16-33  
**FORD SIERRA**, 1988/89 r., 96 tys. km, 1954 ccm, benzyna, stalowy metalic, ABS, regulowane pasy, centralny zamek, szyberdach, RM, katalizator, pełna dokumentacja, - 160.0 min. Strzeżin, Górzec 37, tel. 0725/20-968  
**FORD SIERRA SEDAN**, 1988/89 r., 90 tys. km, 2000 ccm, benzyna, granatowy metalic, spoiler, wszystkie dodatki, bez wypadku, katalizator, odbiór w Belgii, zapewniam transport i oprawę celną - 3400 DM. Walbrzych, tel. 247-23 lub 228-06  
**FORD SIERRA**, 1989 r., 80 tys. km, 1800 ccm, benzyna, srebrny metalic, centralny zamek, bogate wyposażenie, - 148.0 min. Leszno, tel. 065/20-55-65  
**FORD SIERRA**, 1989 r., 82 tys. km, 2000 ccm, biały, szyberdach, aluminiowe felgi, RM, 2-drzwiowy, - 150.0 min (15000 zł), Wrocław, tel. 387-10, wieczorem  
**FORD SIERRA SEDAN**, 1989 r., 86 tys. km, 1800 ccm, czerwony, katalizator, radiodiodowaracz, pełna dokumentacja, stan idealny, - 159.0 min. Legnica, tel. 076/547-417, od 10-18, 524 343, po 20  
**FORD SIERRA**, 1989/90 r., 2000 ccm, wtrysk, biały, centralny zamek, - 158.0 min. Lubin, tel. 076/42-51-34  
**FORD SIERRA COMBI**, 1990 r., 2000 ccm, DOHC, srebrny metalic, 4-drzwiowy, centralny zamek, katalizator, szyberdach, - 187.0 min może być na raty. Jelenia Góra, tel. 246-91  
**FORD SIERRA SEDAN**, 1990 r., 1600 ccm, wtrysk, grafit metalic, bez wypadku, dodatki, - 183.0 min. Legnica, tel. 076/50-979  
**FORD SIERRA COMBI**, 1991 r., 108 tys. km, 1800 ccm, turbo D, biały, welurowa tapicerka, szyberdach, reeling, regulacja siedzeń, przyciemniane szyby, centralny zamek, - 210.0 min. Bolesławiec, tel. 795/65-63  
**FORD SIERRA**, 1991 r., 80 tys. km, 2000 ccm, wtrysk, czerwony, wspomaganie kierownicy, centralny zamek, szyberdach, - 215.0 min. T. Świętek, 62-425 Witkowo, ul. Szkolna 12, tel. 063/778-179  
**FORD SIERRA COMBI**, 1991 r., 90 tys. km, 2000 ccm, DOHC, niebieski, 4 x 4, ABS, reeling, centralny zamek, szyberdach, wspomaganie kierownicy, - 200.0 min. Dzierżonów, tel. 074-31-01-84  
**FORD SIERRA COMBI**, 1991 r., 68 tys. km, 2000 ccm, benzyna, isny metalic, centralny zamek, el. szyby, katalizator, - 214.0 min. Świdnica, tel. 074/52-46-28  
**FORD SIERRA DOHC**, 1991 r., 88 tys. km, 2000 ccm, bordowy metalic, centralny zamek, el. reg. światła, wspomaganie, hak, szyberdach, katalizator, welurowa tapicerka, sprowadzony w całości, udokumentowane pochodzenie, stan b. dobry, - 206.0 min. Wrocław, tel. 49-30-58  
**FORD SIERRA CLX**, 1991/92 r., 65 tys. km, 1598 ccm, wtrysk, niebieski, centralny zamek, katalizator, regulowana kierownica i pasy, szyberdach, ocłony w całości, SLDAN, stan b. dobry, - 220.0 min. Lubin, tel. 076/44-62-76  
**FORD SIERRA DOHC**, 1991/92 r., 52 tys. km, 2000 ccm, wtrysk, kupiony w salonie, bez wypadku, - 225.0 min. Strzeżin, tel. 0725/222-69  
**FORD SIERRA**, 1992 r., 1 tys. km, 1600 ccm, benzyna, szary, stan dobry, 5-drzwiowy, dla ob. WNP, na białych tablicach, cena 1650 DM. Bystrzyca Kłodzka, tel. 11-09-30, po godz. 18  
**FORD SIERRA CLX**, 1992 r., 75 tys. km, 2000 ccm, wtrysk, czarny, combi, centralny zamek, serwo, welurowa tapicerka, szyberdach, reeling, el. światła, alarm, stan b. dobry, - 238.0 min. Legnica, tel. 090-64-00-75  
**FORD SIERRA CLX**, 1992 r., 40 tys. km, 2000 ccm, wtrysk, czarna perła, obniżony, aluminiowe felgi, stan b. dobry, - 248.0 min. Oborniki Śląskie, tel. 101-130

**FORD SIERRA SEDAN**, 1992 r., 91 tys. km, 1800 ccm, turbo D, granatowy metalic, szyberdach, alarm, aluminiowe felgi, welurowa tapicerka, pełna dokumentacja, stan b. dobry, - 230.0 min. Złotoryja, tel. 076/783-678  
**FORD SIERRA SEDAN**, 1993 r., 40 tys. km, 1600 ccm, benzyna, grafit metalic, nowy silnik, wymieniony w styczniu 94r., dodatkowy silnik na części I komplet aluminiowych felg, - 37.0 min lub zamiana na FORD GAPRI, BMW, AUDI 80, Wrocław, tel. 51-82-08, po godz. 18  
**FORD TAUNUS**, 1977 r., 1600 ccm, czarny, silnik do regulacji, bez korozji, szyberdach, - 28.0 min. Boguszów Gorce, ul. Kasprzaka 3/1  
**FORD TAUNUS**, 1977 r., 1600 ccm, czerwony, po remoncie, stan dobry, - 26.0 min. M. Psonak, 59-320 Polkowice, ul. Wolodyjowskiego 1/15  
**FORD TAUNUS COMBI**, 1978 r., 15 tys. km, 1600 ccm, benzyna, grafit metalic, nowy silnik, wymieniony w styczniu 94r., dodatkowy silnik na części I komplet aluminiowych felg, - 37.0 min lub zamiana na FORD GAPRI, BMW, AUDI 80, Wrocław, tel. 51-82-08, po godz. 18  
**FORD TAUNUS**, 1978 r., 1600 ccm, 5-drzwiowy, po remoncie blacharki, stan b. dobry, - 38.0 min. Świdnica, tel. 53-44-07  
**FORD TAUNUS**, 1978 r., 1600 ccm, benzyna, niebieski, 2-drzwiowy, model '81, radiodiodowaracz + 8 głośników, stan dobry, - 32.0 min lub zamienie. Wrocław, tel. 24-95-12  
**FORD TAUNUS**, 1978 r., 150 tys. km, 1600 ccm, benzyna, beżowy, 2-drzwiowy, podgrzewana tylna szyba, stan dobry, przегład do 05.95r., „na chodzie”, - 24.0 min. Nowa Ruda, tel. 54-01  
**FORD TAUNUS DOHC**, 1979 r., 2000 ccm, benzyna, czerwony, 4-cylindrowy, nowy lakier, akumulator, hak, stan dobry, - 32.0 min. Świebodzice

**LADA** 1978 r., 30 tys. km, 1500 ccm, zielony, - 18.0 mln (1.800 zł). Wł. Jarózek, 63-904 Słupia Kapitulna, gm. Rawicz, tel. 13-24, Izbica

**LADA 2106**, 1981 r., - 27.0 mln. Wrocław, tel. 24-15-16

**LADA 2106**, 1982 r., 1500 ccm, 20ty, stan b. dobry, - 36.0 mln. Wrocław, tel. 24-15-16

**LADA 2103**, 1982 r., 1500 ccm, „kawa z mlekiem”, na białych tablicach, cena 2000 DM. Legnica, tel. 56-23-52

**LADA 2105**, 1983 r., 76 tys. km, 1300 ccm, czerwony, karoseria wymieniona w 90r., - 52.0 mln. Grodków, tel. 54-88

**LADA 2104**, 1985 r., 88 tys. km, 1500 ccm, bezowa, na białych tablicach, - 62 mln. Wrocław, tel. 63-63-31 lub 57-71-21

**LADA 2105**, 1986 r., beżowy, po remoncie, zakonserwowany, pokrowce, radioodtworacz, hak, - 52.0 mln. Strzeżyn, tel. 0725/217-44

**LADA 2107**, 1986 r., 82 tys. km, 1300 ccm, benzyna, kość słoniowa, stan b. dobry, - 65.0 mln. Wrocław, tel. 57-44-21

**LADA**, 1986 r., 56 tys. km, 1294 ccm, kość słoniowa, oryginalny lakier, nadkola, stan blacharki b. dobry, + duzo części zamiennych, - 62.0 mln. Adam Kowalski, 57-450 Ludwikowice, gm. Nowa Ruda, ul. Kościelna 6/5

**LADA 2107**, 1986 r., 83 tys. km, 1300 ccm, kość słoniowa, hak, - 65.0 mln. Wrocław, tel. 57-22-41

**LADA 2107**, 1988 r., 133 tys. km, 1300 ccm, benzyna, czerwony, - 60.0 mln. Wrocław, tel. 61-37-50 i 44-39-09

**LADA 2107**, 1988 r., 76 tys. km, 1300 ccm, kość słoniowa, - 72.0 mln. Lubin, tel. 46-55-54

**LADA 2107**, 1989 r., 67 tys. km, 1500 ccm, wiśniowa, wersja fińska, - 79.0 mln. Wrocław, tel. 51-03-23

**LADA 2107**, 1989 r., 1500 ccm, czerwony, szyberdach, na niemieckich tablicach, cena 4800 DM. Legnica, tel. 55-02-81

**LADA 2107**, 1989 r., 84 tys. km, 1300 ccm, biały, wersja fińska, - 76.0 mln. Wrocław, tel. 48-98-36, grzechotnościowy

**LADA 2107**, 1990 r., 24 tys. km, 1500 ccm, jasno kawowy, 1 właściciel, dokumentacja, garazowany, konserwacja, radioodtworacz stereo, oryginalny lakier, bez wypadku, wersja fińska, - 92.0 mln. Kłodzko, tel. 25-75

**LADA SAMARA 2108**, 1987 r., 70 tys. km, 1200 ccm, beżowy, na białych tablicach, - 60 mln. Wrocław, tel. 48-24-73

**LADA SAMARA 2109**, 1989 r., 1500 ccm, czerwony, 5-biegowy, szyberdach, cena 4900 DM. Legnica, tel. 076/55-02-81

**LADA SAMARA LS**, 1989/90 r., 69 tys. km, 1500 ccm, biały, wersja niemiecka, 3-drzwiowy, 5-biegowy, garazowany, pokrowce, stan b. dobry, - 85.0 mln. Świdnica, tel. 52-52-66

**LADA SAMARA**, 1990 r., 52 tys. km, 1300 ccm, S. popielaty, - 89.0 mln. Wschowa, tel. 065/40-14-15

**LADA SAMARA 1300 S**, 1990 r., 54 tys. km, 1300 ccm, benzyna, czerwony, kupiona w Pewexie, 3-drzwiowa, zadbaną, stan silnika b. dobry, garazowana, przez ostatni rok nieeksploatowana, - 85.0 mln. Legnica, tel. 87-84-86

**LADA SAMARA**, 1990 r., 55 tys. km, 1500 ccm, turkusowy, 5-drzwiowy, garazowany, stan b. dobry, - 120.0 mln. Lubin, tel. 42-53-63

**LADA SAMARA**, 1990 r., 65 tys. km, 1300 ccm, benzyna, czerwony, wersja fińska, kupiona w Polmozyście, 1 właściciel, garazowany, - 100.0 mln. Wrocław, tel. 68-70-92

**LADA SAMARA 2109**, 1990/91 r., 100 tys. km, 1500 ccm, benzyna, biały, 5-drzwiowy, kupiony w Pewexie, 1 właściciel, stan b. dobry, - 110.0 mln (11.000 zł). Wrocław, tel. 57-07-05

**LADA SAMARA**, 1991 r., 38 tys. km, 1500 ccm, kremowy, 75 KM, stan b. dobry, zadbane, 1 właściciel, kupiony w salonie, garazowany, pełne, - 115.0 mln. Zbigniew Foszcz, 43-300 Bielsko Biala, ul. Trzech Działów 67

**LADA SAMARA**, 1991 r., 38 tys. km, 1300 ccm, czarny, szyby lustrowane, 5-biegowy, radioodtworacz, garazowany, - 110.0 mln. Z. Andrzejewski, 59-320 Polkowice, ul. 3-Maja 6/10, tel. 47-44-03

**LADA SAMARA 21091**, 1991/92 r., 43 tys. km, 1100 ccm, bordowa, 4-biegowa, 5-drzwiowa, stan b. dobry, - 115.0 mln lub zamiana na VW busa z dopłatą. Świdnica, tel. 52-37-96

**LADA SAMARA 2109**, 1992 r., 22 tys. km, 1500 ccm, biały, 5-drzwiowy, stan b. dobry, 5-biegowy, - 125.0 mln lub zamiana na TOYOTE COROLLE 1.4, z dopłatą. Stefan Adamski, Zgorzelec, tel. 57-781, po godz. 15

**LADA SAMARA**, 1992 r., 46 tys. km, 1500 ccm, biały, 5-drzwiowy, 5-biegowy, ekonomizer, radioodtworacz kieszeniowy, - 127.0 mln. Kłodzko, tel. 43-35

**MAZDA 323 F**, 1991 r., 37 tys. km, 1800 ccm, 16V, czarny, centralny zamek, wspomaganie, el. szyby, el. dach, radioodtworacz Grunig, - 210.0 mln. Auto Centrum Marco, Wrocław, tel. 72-63-63

**MAZDA 323**, 1991/92 r., 1700 ccm, diesel, - 200.0 mln. Wrocław, tel. 25-39-62

**MAZDA 626**, 1979 r., 108 tys. km, 1600 ccm, benzyna, złoty beż, stan b. dobry, pokrowce, - 33.0 mln lub zamiana na mniejszy, zachodni. Bystrzyca Kł., tel. 111-539, po godz. 16

**MAZDA 626**, 1981 r., 2000 ccm, 5-biegowy, szyberdach, po remoncie tylnego mostu, - 35.0 mln. Ząbkowice Śląskie, tel. 072/15-28-88

**MAZDA 626**, 1982 r., 138 tys. km, 1956 ccm, benzyna, czerwony, 5-biegowy, regulowana kierownica, hak, pełna dokumentacja, - 60.0 mln. Janusz Wajachowski, 58-260 Bielawa, ul. Krancowa 4

**MAZDA 626**, 1983/84 r., 2000 ccm, biały, 2-drzwiowa, hak, el. szyby, centralny zamek, stan b. dobry, - 78.0 mln. Kamienna Góra, tel. 27-72

**MAZDA 626**, 1984 r., 140 tys. km, 2000 ccm, benzyna, grafit, katalizator, centralny zamek, automatyczne szyby, radioodtworacz, - 102.0 mln. E. Iwanicz, 48-303 Nysa, ul. Pilsudskiego 6b/5, tel. 335-665

**MAZDA 626**, 1984 r., 2000 ccm, diesel, - 89.0 mln lub zamiana na Honda Premde. Wrocław, ul. Górnicza 77/7

**MAZDA 626 SEDAN**, 1984 r., 140 tys. km, 2000 ccm, diesel, laguna metalica, 5-biegowy, hak, w kraju od 10 92r, oznakowany, ogrzewana tylna szyba, stan b. dobry, pełna dokumentacja, - 90.0 mln. K. Grzeszczak, Wrocław, ul. Kamienna 122/6

**MAZDA 626**, 1984 r., 2000 ccm, diesel, biały, RM, hak, 4-drzwiowy, stan b. dobry, na białych tablicach, - 3600 DM. Wrocław, tel. 21-60-78

**MAZDA 626**, 1984 r., 90 tys. km, 2000 ccm, benzyna, niebieski metalic, 2-drzwiowy, el. szyby, centralny zamek, servo, - 78.0 mln. Dobrzeń Wielki, woj. opolskie, tel. 23-54-32, grzechotnościowy

**MAZDA 626**, 1984 r., 107 tys. km, 2000 ccm, diesel, niebieski metalic, 5-biegowy, na białych tablicach, - 60.0 mln. Chojnów, tel. 186-037

**MAZDA 626**, 1984 r., 181 tys. km, 2000 ccm, diesel, biały, po remoncie silnika (rachunek), duzo nowych części, szyberdach, 5-biegowy, RM, equalizer głośniki 200 W, stan b. dobry, - 109.0 mln. Walbrzych, tel. 779-30, grzechotnościowy

**MAZDA 626 GLX**, 1985 r., 2000 ccm, wtrysk, biały, wzbogacone wyposażenie, katalizator, - 115.0 mln. Wrocław, tel. 73-91-51

**MAZDA 626 COUPE**, 1985 r., 150 tys. km, 1600 ccm, benzyna, szary metalic, stan b. dobry, bogate wyposażenie, ekonomizer, centralny zamek, regulowana kierownica, - 115.0 mln lub zamiana na dostawczy, skrzyniowy albo kryty. Bystrzyca Kł., tel. 11-15-21

**MAZDA 626**, 1986 r., 170 tys. km, 1998 ccm, diesel, srebrny metalic, kupiony w Pewexie, stan dobry, - 95.0 mln. Wrocław, tel. 25-05-00

**MAZDA 626 SEDAN**, 1986 r., 110 tys. km, 2000 ccm, diesel, ciemnoczerwony, 4-drzwiowy, 5-biegowy, szyberdach, regulowana kierownica i fotel kierowcy, stan b. dobry, w kraju od 02.95r, rejestracyjny, - 122.0 mln. Wrocław, tel. 57-62-07 lub 67-65-42

**MAZDA 626 SEDAN**, 1986 r., 1600 ccm, benzyna, pilne, - 98.0 mln. Olawa, tel. 321-66

**MAZDA 626 LX**, 1986 r., 160 tys. km, 2000 ccm, diesel, srebrny metalic, kupiony w Pewexie, udokumentowane pochodzenie, hak, radioodtworacz, lamana kierownica, alarm, 5-biegowy, dzielone siedzenia, stan b. dobry, - 115.0 mln. Kazimierz Górecki, 59-600 Rakoniewice Wielkie 18b, gm. Lwówek Śl.

**MAZDA 626**, 1986/87 r., 198 tys. km, 2000 ccm, wtrysk, czerwony metalic, oryginalny lakier, aluminiowe felgi, obniżony, regulowana kierownica, el. szyby, szyberdach, głośniki, garazowany, tylnie szyby przyciemniane, udokumentowane pochodzenie, - 120.0 mln. Wągrow, tel. 0725/311-18

**MAZDA 626 GLX**, 1986/87 r., 100 tys. km, 2000 ccm, benzyna, antracytowy metalic, el. szyby, wspomaganie, katalizator, stan b. dobry, COUPE, 2-drzwiowy, centralny zamek, - 120.0 mln. Lubin, tel. 44-64-65

**MAZDA 626 D**, 1986/87 r., 170 tys. km, 2000 ccm, niebieski metalic, kupiona w Polsce, w Pewexie, - 108.0 mln. Wrocław, tel. 72-15-15, 72-04-82

**MAZDA 626**, 1987 r., 104 tys. km, 2000 ccm, granatowy metalic, regulowana kierownica, hak, oznakowany, radioodtworacz, - 120.0 mln. Lubin, tel. 44-50-92

**MAZDA 626**, 1987 r., 105 tys. km, 2000 ccm, wtrysk, biały, wspomaganie, katalizator, centralny zamek, na białych tablicach, cena 3800 DM. Wrocław, tel. 63-61-70

**MAZDA 626**, 1988 r., 110 tys. km, 2000 ccm, diesel, czarny, - 185.0 mln. Wrocław, ul. Polna 5a

**MAZDA 626 CLX**, 1989 r., jasnozłoty, - 185.0 mln. Wrocław, ul. Boiskowa 27

**MAZDA 626**, 1989 r., 90 tys. km, 2000 ccm, wtrysk, srebrny metalic, el. szyby, katalizator, aluminiowe felgi, wspomaganie, automatic, - 165.0 mln. Lubin, tel. 44-64-65

**MAZDA 626**, 1989 r., 105 tys. km, 2000 ccm, diesel, ciemnoniebieski metalic, kupiony w Pewexie, bez wypadku, - 185.0 mln. Wrocław, tel. 48-23-65

**MAZDA 626**, 1989 r., 52 tys. km, 2000 ccm, czerwony, katalizator, - 179.0 mln. Legnica, tel. 284-77

**MAZDA 626**, 1989 r., 52 tys. km, 2000 ccm, czerwony, stan b. dobry, udokumentowane pochodzenie, - 178.0 mln. Legnica, tel. 54-48-23

**MAZDA 626**, 1989 r., 105 tys. km, 2000 ccm, wtrysk, perłowy metalic, el. szyby, szyberdach, obniżony, aluminiowe felgi, bez wypadku, możliwość ocienienia, na niemieckich tablicach, - 8600 DM. Olawa, tel. 37-637

**MAZDA 626 GLX**, 1989 r., 138 tys. km, 2200 ccm, wtrysk, czerwony, 12V, 5-drzwiowy, wspomaganie, tempomat, el. szyby, el. lusterka, szyberdach, skórzana kierownica, welurowa tapicerka, spoiler, aluminiowe felgi, - 190.0 mln. R. Jasiukaj, 59-930 Plesk, ul. Ogrodowa 9, tel. 591, w godz. 8-17

**MAZDA 626**, 1989/90 r., 96 tys. km, 2000 ccm, benzyna, złoty metalic, bez wypadku, w kraju od 93r., - 179.0 mln lub zamiana na VW Passata, Audi, Mercedes, mozi, dopłata. Świdnica, tel. 53-64-26, po godz. 17

**MAZDA 626**, 1990 r., 83 tys. km, 2000 ccm, diesel, grafit metalic, 1 właściciel, kupiona w Pewexie, - 200.0 mln (20.000 zł). Witold Kulig, Wrocław, tel. 634-605

**MAZDA 626 GLX**, 1991 r., 130 tys. km, 2200 ccm, wtrysk, niebieski metalic, katalizator, pełna dokumentacja, sprzedawany ze Swajcarji w 91r, w całości, 1 właściciel, welurowa tapicerka, szyberdach, - 235.0 mln. Góra Śląska, tel. 43-23-32

**MAZDA 626 SEDAN**, 1991 r., 63 tys. km, 2000 ccm, wtrysk, srebrny metalic, katalizator, wspomaganie kier., blokada skrzyni, RM, - 218.0 mln lub zamiana na mniejszy, może być prod. francuskiej! Lubin, tel. 478-734

**MAZDA 626 SEDAN**, 1991 r., 90 tys. km, 2000 ccm, benzyna, biały, sprzedawany w całości, bez wypadku, 4-drzwiowy, katalizator, stan b. dobry, - 200.0 mln. Trzebnica, tel. 12-14-18

**MAZDA 626 SEDAN**, 1992 r., 39 tys. km, 2000 ccm, wtrysk, perłowo-bordowy metalic, el. szyby i lusterka, el. reg. światel, wspomaganie, ABS, centralny zamek, alarm z pilotem, radioodtworacz Panasonic, udokumentowane pochodzenie, - 355.0 mln. G. Wróbel, Wrocław, tel. 44-70-71, wewn. 227, w godz. 7-15

**MAZDA 626**, 1992 r., 45 tys. km, 1800 ccm, bordowy metalic, - 355.0 mln. Zielona Góra, tel. 26-58-04 lub 25-62-18

**MAZDA 626**, 1992 r., 49 tys. km, 2000 ccm, wtrysk, 16V, bordowy metalic, 1 właściciel, kupiony w kraju, - 340.0 mln. Wrocław, tel. 36-868 i 608-139

**MAZDA 626**, 1992 r., 49 tys. km, 2000 ccm, wtrysk, 16V, bordowy metalic, z salonu w kraju, 1 właściciel, - 340.0 mln. Wrocław, tel. 608-139

**MAZDA 626 DHC**, 1993 r., 31 tys. km, GLX, czerwony meksykańska, dokumenty serwisowe, wszystkie dodatki, - 465.0 mln. Nowa Sól, tel. 0688/775-74

**MAZDA 626 Cronos**, 1994 r., 12 tys. km, 2000 ccm, srebrny metalic, klimatyzacja, radioodtworacz, el. antena, poduszki, automatic, cena do uzgodnienia, - 510.0 mln. Wrocław - Radwanice, tel. 117-057

**MAZDA 929**, 1984 r., 125 tys. km, 2000 ccm, granatowy metalic, automatic, centralny zamek, el. szyby el. lusterka, radio, - 90.0 mln. Danuta Zgrzebnicka, 59-320 Polkowice, ul. Skrzetuskiego 29/4

**MAZDA 929**, 1987 r., 2000 ccm, czerwony metalic, stan b. dobry, centralny zamek, szyberdach, wspomaganie, - 95.0 mln. Auto Centrum Marco, Wrocław, tel. 72-62-62

**MAZDA MX3**, 1992 r., 47 tys. km, 1600 ccm, benzyna, zielony metalic, szyberdach, centralny zamek, wspomaganie, el. szyby i lusterka, aluminiowe felgi, radioodtworacz, katalizator, wtrysk, - 340.0 mln. Leszno, tel. 20-50-80

**MAZDA MX3**, 1992 r., 55 tys. km, 1845 ccm, V6, szmaragdowy metalic, 24V, ABS, radioodtworacz + equalizer, el. dach, el. szyby, el. lusterka, centralny zamek, reg. wysokości kierownicy, aluminiowe felgi, oznakowany, + Immoibilizer, - 319.0 mln. Lubin, tel. 076/42-58-00

**MAZDA XEDOS 9**, 1995 r., 2500 ccm, 6V, szampański metalic, 210KM, cena 1,010 mln. Wrocław, tel. 071/670-678, wieczorem

## MERCEDES

**MERCEDES 115**, 1970 r., 1900 ccm, b. dobra karoseria, rozmontowany silnik, do szlif., - 13.0 mln (1 300 zł). E. Berezanski, 55-315 Bukówek 9, gm. Środa Śl.

**MERCEDES 190 DC**, 1964 r., 2000 ccm, diesel, do malowania i składowania, stan silnika dobry, blacharka po remoncie. Lech Cychowski, 52-013 Wrocław, ul. Opolska 139/2

**MERCEDES 190 D**, 1984 r., 183 tys. km, 2000 ccm, diesel, szary, szyberdach, wspomaganie, automatic, el. lusterka, radio, - 155.0 mln. Bralin, tel. 0647/125-28

**MERCEDES 190 D**, 1984 r., 180 tys. km, 1900 ccm, diesel, czerwony, szyberdach, wspomaganie kierownicy, centralny zamek, nowe fotele, opony, - 180.0 mln lub zamiana na Audi 80, 90/91r, Wrocław, tel. 61-92-19

**MERCEDES 190 E** 201, 1985 r., 310 tys. km, 2000 ccm, benzyna, biały, obniżone zawieszenie, aluminiowe felgi, centralny zamek, szyberdach, - 155.0 mln. Dzierżonów, tel. 074/31-80-76

**MERCEDES 190 E**, 1985 r., 190 tys. km, 2000 ccm, biały, szyberdach, hak, centralny zamek, autoalarm, radioodtworacz, CB, aluminiowe felgi, - 172.0 mln. Wrocław, ul. Pasieczna 1, po godz. 18, tel. 25-06-37, w godz. 8-15

**MERCEDES 190 D**, 1986 r., 2500 ccm, diesel, złoty metalic, 5-biegowy, serwo, centralny zamek, - 255.0 mln lub zamiana na lżejszy Paczków, tel. 31-69-87

**MERCEDES 190 E**, 1986 r., 120 tys. km, 1977 ccm, benzyna, ciemny grafit, w kraju od 2 lat, udokumentowane pochodzenie, stan dobry, radio Blaupunkt, wspomaganie, centralny zamek, katalizator, garazowany, - 208.0 mln. Nowa Ruda, tel. 40-45, po 18

**MERCEDES 190 D**, 1986 r., 200 tys. km, 2500 ccm, diesel, szary metalic, centralny zamek, el. dach, wspomaganie kier., - 225.0 mln. Legnica, tel. 54-69-33

**MERCEDES 190**, 1986 r., 2000 ccm, diesel, zielony, req. lusterka, reg. światła, stan b. dobry, w kraju od miesiąca, cło i podatek opłacone, neregistrowany w kraju - 198. Kłodzko, tel. 21-45

**MERCEDES 190 E**, 1986 r., 130 tys. km, 2500 ccm, benzyna, stan b. dobry, sprowadzony z Niemiec, w kraju od 3 miesięcy, udokumentowane pochodzenie, bez wypadku, - 240.0 mln. Paczków, tel. 31-69-87 i 31-69-78

**MERCEDES 190 E**, 1987 r., dla ob. WNP, na białych tablicach, cena 7500 DM. Lubin, tel. 076/44-75-41

**MERCEDES 190 D**, 1987 r., 184 tys. km, 2000 ccm, diesel, zielony, wspomaganie, centralny zamek, el. reg. światła, - 225.0 mln. Mieczysław Kowalczyk, Brzeg, ul. Sienkiewicza 16/2

**MERCEDES 190 D**, 1987 r., 164 tys. km, 2000 ccm, diesel, biały, centralny zamek, wspomaganie, el. lusterka, szyberdach, 5-biegowy, ABS, webasto, reg. światła, ogrzewanie niezależne od pracy silnika, ocłony w całości, udokumentowane pochodzenie, - 198.0 mln. Bystrzyca Kłodzka, tel. 11-15-20, 11-01-08 lub 11-18-79

**MERCEDES 190 D**, 1987 r., 153 tys. km, 2000 ccm, diesel, biały, centralny zamek, el. lusterka, wspomaganie, ocłony jako składak, - 218.0 mln. Opole, tel. 374-28

**MERCEDES 190 E**, 1987 r., 126 tys. km, 2000 ccm, benzyna, granatowy, ABS, aluminiowe felgi, alarm, oznakowany, katalizator, el. antena, el. lusterka, centralny zamek, - 225.0 mln (22500 zł). Legnica, tel. 202-83

**MERCEDES 190 D**, 1987 r., 142 tys. km, 1987 ccm, szary metalic, szyberdach solar, 5-biegowy, - 185.0 mln lub zamiana na lżejszy, do 110 mln. Miękinia, woj. wrocławskie, tel. 178-130

**MERCEDES 190 E MB**, 1987/88 r., 119 tys. km, 2600 ccm, benzyna, beżowy metalic, ABS, centralny zamek, wspomaganie, el. szyberdach, radio, el. antena, alarm, - 205.0 mln. Wrocław, tel. 22-26-55

**MERCEDES 190**, 1988 r., 130 tys. km, 2000 ccm, diesel, kość słoniowa, dokumentacja kpl., - 200.0 mln. Leszno, tel. 065/20-48-51

**MERCEDES 190 D**, 1988 r., 80 tys. km, 2000 ccm, diesel, biały, otwierany dach, aluminiowe felgi, wspomaganie kierownicy, stan idealny, - 265.0 mln. Olawa, tel. 37-607

**MERCEDES 190**, 1989 r., 115 tys. km, 2600 ccm, benzyna, el. szyby, klimatyzacja, automatic, ABS, ASD, - 270.0 mln. Psary/Wrocławia, tel. 11-86-61

**MERCEDES 190 E**, 1989 r., 130 tys. km, 2000 ccm, benzyna, szary metalic, el. szyberdach i lusterka, - 160.0 mln. Lubin, tel. 42-78-37

**MERCEDES 190 E**, 1990 r., 115 tys. km, 2600 ccm, benzyna, czarny metalic, centralny zamek, el. szyby, el. lusterka, wtrysk, katalizator, ABS, radioodtworacz, wspomaganie, wskaźnik temp. zewnętrznej powietrza, - 345.0 mln. Leszno, tel. 20-50-80

**MERCEDES 190 E**, 1990/91 r., 125 tys. km, 1800 ccm, wtrysk, czerwony, I reg. w 91r, szeroka listwa, pełny serwis, bez opłaty skarbowej, - 285.0 mln lub zamiana. Wrocław, tel. 49-31-79

**MERCEDES 190 D**, 1991 r., 85 tys. km, 2500 ccm, diesel, czarny metalic, obniżony, aluminiowe felgi, kompakt + oryginalne amortyzatory ze sprężynami, - 260.0 mln. Zgorzelec, tel. 527-03 do g. 16, 56-49 po g. 20

**MERCEDES 190 E**, 1991 r., 47 tys. km, 2000 ccm, benzyna, czarny metalic, ABS, klimatyzacja, szyberdach, katalizator, aluminiowe felgi, centralny zamek, alarm, radio, - 310.0 mln. Wrocław, tel. 57-70-48

**MERCEDES 190 D**, 1992 r., 36 tys. km, 2000 ccm, granatowy metalic, ABS, centralny zamek, el. szyberdach, wspomaganie kierownicy, - 390.0 mln lub zamiana na lżejszy, Opel Astra, Corsa, Gubin, tel. 068/594-550

**MERCEDES 190 D**, 1992 r., 41 tys. km, 2500 ccm, diesel, niebieski metalic, stan b. dobry, ABS, szyberdach, alarm, Mul-T-Lock, nowe opony, - 380.0 mln. P. Gąszewski, 53-201 Wrocław 47, skr. poczt. 2223, tel. 24-26-53, w niedzieli

**MERCEDES 190 E**, 1992 r., 30 tys. km, 1800 ccm, czarny metalic, centralny zamek, 5-biegowy, szyberdach, ABS, serwo, el. lusterka, - 350.0 mln. Leszno, tel. 065/20-65-90

**MERCEDES 190 D**, 1995 r., 2000 ccm, biały, stan b. dobry, oryginalny lakier, bez wypadku, szyberdach, na białych tablicach, do ocienienia, cena 8000 DM. Andrzej Mocny, 59-700 Bolesławiec, ul. Łąka 23

**MERCEDES 200 D**, 1968 r., 1992 ccm, diesel, biały, biegi przy kierownicy, stan b. dobry, - 20.0 mln. Nowa Ruda, tel. 27-45

**MERCEDES 200** 115, 1973 r., 2000 ccm, beżowy, po remoncie głowicy, nowe teleskopy, po remoncie tylnego zawieszenia, wspomaganie, stan dobry, - 21.0 mln. Wrocław, tel. 67-73-62

**MERCEDES 200 E** 115, 1973 r., 46 tys. km, 2000 ccm, benzyna, czerwony, silnik po remoncie, szyberdach, radioodtworacz, kolumny, nowe opony zimowe, hak, dodatkowy silnik 200 Diesel (pięćscienie do wymiany), - 32.0 mln. Konstancy Kruk, 50-006 Wrocław, ul. Kolltāja 21/4a

**PANEWKI do samochodów osobowych i dostawczych oraz szlify wałów i cylindrów**  
**ZAKŁAD ŚLUSARSKI**  
 Mirków k/Wrocławia, 56-411 Długołęka  
 ul. Rzemieślnicza 10, tel. 15-20-42  
 OP940002

**MERCEDES 200 D** 115, 1973/74 r., 1988 ccm, diesel, biały, czarny dach, po remoncie silnika i blacharki, zarejestrowany, przegląd do 05.95, otwierany dach, hak, - 26.5 mln. Walbrzych, ul. Sportowa 10a, w godz. 9-17

**MERCEDES 200 D** 115, 1974 r., 70 tys. km, czerwony, szyberdach, nowy akumulator, po wymianie panewek, - 28.0 mln. W. Butry, Wrocław, ul. Wyszyńskiego 115/19

**MERCEDES 200 D** 115, 1974 r., czerwony malinowa, - 35.0 mln lub zamiana na busa. Wrocław, tel. 62-41-06

**MERCEDES 200 D** 123, 1977 r., 2000 ccm, diesel, jasny popiel, stan b. dobry, - 62.0 mln. Wrocław, tel. 44-34-97

**MERCEDES 200 D** 123, 1977 r., 12 tys. km, 2000 ccm, diesel, po remoncie silnika, automatic, wspomaganie, nowy akumulator + skrzynia biegów, - 57.0 mln. Wrocław, tel. 22-58-21

**MERCEDES 200 D** 123, 1977 r., jasnopopielaty, udokumentowane pochodzenie, stan dobry, - 62.0 mln. Wrocław, tel. 44-34-97

**MERCEDES 200 D**, 1977 r., 280 tys. km, 2000 ccm, diesel, czerwony, RM, - 62.0 mln. Dzierżonów, tel. 074/31-56-36

**NAJTAŃSZE HOLOWANIE Z NIEMIEC - SAMOCHODÓW, KAROSERII, CZĘŚCI**  
 Wrocław, tel. 48-28-39  
 OP950608

**MERCEDES 200 D** 123, 1978 r., 2000 ccm, diesel, niebieski, nowe zwrotnice, rozrusznik, tylne teleskopy i tłumiki środkowy, radio Blaupunkt + 8 głośników, szyberdach, - 50.0 mln. Walbrzych, tel. 41-67-86

**MERCEDES 200 D** 123, 1978 r., diesel, niebieski, nowy akumulator i swownie przednie zwrotnice, nowy rozrusznik i kluczyk hamulcowy, szyberdach, zagłówki, ogrzewana tylna szyba, - 50.0 mln. Walbrzych, tel. 41-67-86

**MERCEDES 200 D** 123, 1979 r., 180 tys. km, czerwony, stan b. dobry, - 75.0 mln. Lubin, tel. 42-53-63

**MERCEDES 200 D** 115, 1979 r., 1988 ccm, diesel, złoty, technicznie sprawny w 100%, nowe opony, otwierany dach, hak, zarejestrowany, stan silnika b. dobry, do malowania i wymiany progów, - 25.0 mln. Walbrzych, ul. Sportowa 10, w godz. 9-17

**MERCEDES 200 D** 123, 1980 r., 2000 ccm, diesel, szyberdach, hak, stan silnika b. dobry, - 54.0 mln. Wrocław, tel. 48-28-96, wewn. 3

**MERCEDES 200 D** 123, 1980 r., 214 tys. km, jasny beż, stan techniczny b. dobry, - 88.0 mln. R. Sypniewski, 62-300 Wierzęca, ul. Letnia 45, tel. 066/363-489

**MERCEDES 220 D** 115, 1968 r., 2200 ccm, diesel, czerwony, - 14.0 mln. Władysław Kliber, 58-570 Jelenia Góra, ul. Pod Chojnikiem 3

**MERCEDES 220 D** 115, 1974 r., 90 tys. km, 2200 ccm, diesel, czerwony, stan dobry technicznie sprawny, wyrejestrowany od 01.01.95r., - 20.0 mln. M. Mizgalski, Zgorzelec, tel. 181-14, po godz. 13

**MERCEDES 220 D** 115, 1975 r., 115 tys. km, diesel, biały, radio, hak holowniczy, szyberdach, - 25.0 mln. B. Putyra, 59-225 Chojnów, ul. Małachowskiego 1/4

<

# CarsMot

- autoalarmy z kodem kroczącym
- immobiliser
- CEL - PROTECTOR
- blokady Mul-T-Lock
- elektryczne szyby
- zamki centralne

## ZNAKOWANIE GRATIS!

Wrocław,  
ul. Warciańska 40

☎ 51-66-44  
OP950370

**MERCEDES 240 D** 123, 1982 r., 210 tys. km, 2400 ccm, diesel, niebieski metalic, oryginalny lakier, szyberdach, wspomaganie, centralny zamek, hak, regul. reflektory, stan idealny, - 135.0 mln. Lubin, tel. 42-34-79 i 46-50-41, ranc i po 20-tej

**MERCEDES 250 E** 123, 1978 r., biały, automatyczny, z Urzędu Celnego, - 57.0 mln. Prusice k/Trzebnicy, tel. 071/126-341

**MERCEDES 250 E** 123, 1978 r., 162 tys. km, czerwony, centralny zamek, wspomaganie, automatyczny, odsuwany dach, - 59.9 mln. Wrocław, tel. 631-591

**MERCEDES 250 E** 123, 1982 r., 165 tys. km, 2500 ccm, benzyna, złoty metalic, wspomaganie, aluminiowe felgi, centralny zamek, el. reg. świateł, el. szyberdach, alarm, hak, atrakcyjny wygląd, stan b. dobry, - 105.0 mln. Wrocław, ul. Więckowskiego 4/7

**MERCEDES 250 D** 124, 1985 r., 190 tys. km, biały, bez wypadku, oryginalny lakier, stan b. dobry, - 242.0 mln. Mściwoów, Niesławów 35a, tel. 076/70-85-59

**MERCEDES 250 D** 124, 1987 r., 120 tys. km, 2500 ccm, diesel, szary metalic, - 270.0 mln lub zamienię na tańszy. Wrocław, tel. 63-80-24

**MERCEDES 250 D** 124, 1989 r., 120 tys. km, szary, centralny zamek, szyberdach, szeroka listwa, zagłębiony tył, 5-biegowy, regulowane fotele, - 330.0 mln. Dobroszyce, woj. wrocławskie, tel. 141-183

**MERCEDES 250 D** 124, 1991/92 r., 79 tys. km, zielony metalic, centralny zamek, szyberdach, hak, el. szyby, el. lusterka, automatyczny tempomat, wycieraczki reflektorach, - 475.0 mln. Kępno, tel. 0647/24-562

**MERCEDES 250 D** 124, 1988 r., E, srebrny metalic, udokumentowane pochodzenie, wspomaganie, katalizator, ABS, centralny zamek, el. lusterka, szyberdach, el. właściciel w kraju, radiodzwoniarz Pioneer, stan b. dobry, - 305.0 mln. Zabkowice Śląskie, tel. 072/151-369

**MERCEDES 260 E** 124, 1989 r., 2600 ccm, diesel, czarny metalic, właściciel, ABS, el. szyberdach, aluminiowe felgi, inne dodatki, odbiór w Niemczech, zdejścia do wglądu, - 25.0 mln. Wrocław, tel. 68-12-60

**MERCEDES 260 E** 124, 1991 r., 54 tys. km, grafit metalic, duży, dodatkowy, - 450.0 mln. Jacek Durak, Głogów, tel. 076-34-25-78

**MERCEDES 280 E** 116, 1975 r., 2800 ccm, wtrysk, czarny, stan b. dobry, uszkodzony moduł wtrysku, - 49.0 mln. Bolesławiec, tel. 27-34, w godz. 10-18

**MERCEDES 280 E** 116, 1975 r., 275 tys. km, 2800 ccm, wtrysk, stan b. dobry, udokumentowane pochodzenie, - 49.0 mln lub zamienię Bolesławiec, ul. Komuny Paryskiej 3/1

**MERCEDES 280 E** 123, 1976 r., 200 tys. km, 2800 ccm, groszowy, benzyna gaz, po remoncie blacharki, wspomaganie, aluminiowe felgi, stan b. dobry, zadany, - 55.0 mln. Krzysztof Maciejowski, Wrocław, ul. Ziemskiego 84/9

**MERCEDES 280 E** 123, 1977 r., 102 tys. km, bordowa perła metalic, 2-drzwiowy, aluminiowe felgi, drewniana dodatki, szyberdach, RM, stan idealny, - 95.0 mln. Bolesławiec, tel. 0795/23-89

**MERCEDES 280 S** 116, 1979 r., granatowy metalic, automatyczny, stan b. dobry, cena 3100 DM. Legnica, tel. 56-23-52

**MERCEDES 280 S** 126, 1980 r., 240 tys. km, złoty metalic, aluminiowe felgi, szeroka listwa, RM + głośniki, drewniane wykończenia, el. regul. i podgr. fotele, - 130.0 mln. Wąbrzych, tel. 074/41-03-31

**MERCEDES 280 S** 126, 1982 r., 294 tys. km, 2800 ccm, wtrysk, chromowany lakier, metalic, ABS, automatyczny, serwo, centralny zamek, hak, el. sterowanie szyby i dach, 4 zegarki, welurowa tapicerka, roleta, aluminiowe felgi, spoiler AMG, obrotowy, 185 PS, sportowy wygląd, - 160.0 mln. Rakoniewice, woj. legnickie, tel. 076/31-14-30

**MERCEDES 300 D** 123, 1976 r., 20 tys. km, 3000 ccm, diesel, biały, wspomaganie kier., karoseria 831, po remoncie silnika, hak, - 49.0 mln. Wąbrzych, tel. 43-12-19

**MERCEDES 300 D** 123, 1977 r., 21 tys. km, 3000 ccm, diesel, kawa z mlekiem, po remoncie kapitalnymi blacharki i silnika w 91 r., wspomaganie kierownicy, nowy akumulator, stan b. dobry, udokumentowane pochodzenie, - 85.0 mln. Wrocław, tel. 73-44-94

**MERCEDES 300 D** 123, 1978 r., 280 tys. km, niebieski, zadany, szyberdach, hak, pełna dokumentacja, zadany, - 53.0 mln (5.300 zł). Bolesławiec, tel. 26-36

**MERCEDES 300 D** 123, 1979 r., złoty, stan dobry, możliwa raty, - 68.0 mln. Lubin, tel. 076/44-18-38

**MERCEDES 300 D** 123, 1979 r., 240 tys. km, zielony metalic, szyberdach, radio, hak, automatyczny, - 75.0 mln. Bystrzyca Kłodzka, tel. 112-241

**MERCEDES 300 D** 123, 1979 r., diesel, - 73.0 mln lub zamiana na dostawczy. J. Krzyżalski, 63-700 Krotoszyń, ul. Jabłonowa 8, tel. 064/54-792

**MERCEDES 300 COMBI**, 1979 r., 420 tys. km, diesel, niebieski, wspomaganie, aluminiowe felgi, hak holowniczy, - 87.0 mln. Wrocław, tel. 51-70-28, wewn. 367

**MERCEDES 300**, 1979/83 r., 3000 ccm, spalony, kompletnie rozbity, zarejestrowany w kraju, - 10.0 mln 8-12 ml st.ł. Śmigiel, woj. leszczyńskie, tel. 402

**MERCEDES 300 D** 123, 1980 r., 120 tys. km, zielony, dokumentacja, stan techniczny b. dobry, - 110.0 mln. Wrocław, tel. 55-31-12

**MERCEDES 300 TD**, 1980 r., - 90.0 mln (9.000 zł). Głogów, tel. 33-82-98

**MERCEDES 300 D** 123, 1980 r., 210 tys. km, niebieski, wspomaganie, centralny zamek, hak, - 80.0 mln. H. Kuźniak, 51-124 Wrocław, ul. Jutrzońska 25/2

**MERCEDES 300 D**, 1980 r., 242 tys. km, zielony metalic, szyberdach, wspomaganie, hak, pompa wodna, pompa wtryskowa, - 65.0 mln. Bogatynia 3, ul. Łąkowa 1

**MITSUBISHI GALANT**, 1989 r., 85 tys. km, 1800 ccm, benzyna, granatowy, centralny zamek, el. szyberdach, el. lusterka, wspomaganie, katalizator, regulowana kierownica i pasy, - 170.0 mln. Henryk Śliwa, 64-360 Zbąszczy, Peczyński 63

**MITSUBISHI GALANT SEDAN**, 1990 r., 70 tys. km, 2000 ccm, wtrysk, burgund metalic, pełna elektryka, reg. kierownicy + wspomaganie, katalizator, atrakcyjny wygląd, - 190.0 mln. Wrocław, tel. 63-10-72

**MITSUBISHI GALANT**, 1990 r., 83 tys. km, 2000 ccm, zielony metalic, szyberdach, centralny zamek, el. szyby, el. lusterka, regulowana kierownica, - 218.0 mln. Kępno, tel. 0647/24-562

**MITSUBISHI GALANT**, 1992 r., 54 tys. km, 1800 ccm, wtrysk, srebrny metalic, duży dodatkowy, tydzień w kraju, stan b. dobry, - 269.0 mln lub zamiana na krąsju. Świerżawa, woj. jeleniogórskie, tel. 075/135-262

**MITSUBISHI LANCER**, 1980 r., 160 tys. km, 1400 ccm, benzyna, czerwony, stan techniczny dobry, - 47.0 mln. Wąbrzych, tel. 228-37

**MITSUBISHI LANCER**, 1980 r., 1400 ccm, benzyna, srebrny metalic, I właściciel, oryginalny lakier, stan b. dobry, możliwa raty, - 53.0 mln. Lubin, tel. 076/44-18-38

**MITSUBISHI LANCER**, 1980 r., 77 tys. km, 1400 ccm, srebrny metalic, stan dobry, radiodzwoniarz, 4-drzwiowy, 5-biegowy, - 48.0 mln. Świebodzice, tel. 074/54-26-54

**NISSAN LAUREL**, 1983 r., 120 tys. km, 2400 ccm, benzyna, brązowy, wspomaganie kierownicy, el. lusterka, el. szyby, 5-biegowy, centralny zamek, aluminiowe felgi, - 1200 DM. Czarny Bór, woj. walburskie, tel. 10-238

**NISSAN LAUREL**, 1984 r., 2800 ccm, diesel, beżowy metalic, szyberdach, centralny zamek, el. szyby, wspomaganie, el. antena, reg. kierownicy, podn. fotel kierowcy, nowe opony Good Year, RM, el. lusterka, stan b. dobry, - 98.0 mln. Chojnowy, tel. 076/18-79-42, po godz. 18.00

**NISSAN LAUREL SLX**, 1988 r., 125 tys. km, 2800 ccm, diesel, srebrny metalic, bez wypadku, centralny zamek, szyberdach, wspomaganie, el. dodatki, - 145.0 mln. Jawor, tel. 076/70-23-30

**NISSAN MAXIMA**, 1991 r., 40 tys. km, 2960 ccm, V6, beżowy metalic, bogate wyposażenie, brak klimatyzacji, - 330.0 mln. Wrocław, tel. 25-17-54, po godz. 19

**NISSAN MAXIMA**, 1992 r., 3000 ccm, benzyna, bordowy, częściowo do malowania, - 360.0 mln. Leszno, tel. 065/29-08-92

**NISSAN MICRA**, 1985 r., 1000 ccm, benzyna, biały, kompletny, z białymi tablicami rejestr., 5-biegowy, cena 2500 DM. Bolesławiec, tel. 0795/34-10

**NISSAN MICRA**, 1988 r., 107 tys. km, 900 ccm, czerwony, stan b. dobry, - 110.0 mln. Lubin, tel. 076/46-92-37

**NISSAN MICRA**, 1990 r., 74 tys. km, 982 ccm, benzyna, koronowy, stan b. dobry, 4 szyby boczne i bagażnik, - 120.0 mln. Wrocław, tel. 61-28-69

**NISSAN MICRA**, 1993 r., 34 tys. km, 1000 ccm, benzyna, jasny metalic, RM japoński, alarm, oznakowany, I właściciel, kupiony w salonie, - 185.0 mln. Kazimierz Zak, Wrocław, tel. 44-89-65 (praca)

**NISSAN MIRA**, 1989 r., 1235 ccm, benzyna, własnioy metalic, 5-osobowy, 3-drzwiowy, dach elektroniczny, derma, stan b. dobry, przystosowany do benzyny bezołowiowej, spala 5 l/100 km, lusterka ustawiane za pomocą uchwytych wewnątrz pojazdu, - 121.0 mln. Wrocław, tel. 25-83-21

**NISSAN PRIMERA**, 1990 r., 95 tys. km, 2000 ccm, benzyna, granatowa perła, ABS, katalizator, serwo kierownicy, el. szyby, el. lusterka, światła, radiodzwoniarz, centralny zamek, - 245.0 mln. Grodków, tel. 16-53

**NISSAN PRIMERA GT**, 1991 r., 75 tys. km, 2000 ccm, 16V, biały, ABS, katalizator, wspomaganie kier., el. szyby, lusterka i szyberdach, drewniana kierownica, centralny zamek, aluminiowe felgi, w kraju od 0.5 roku, I właściciel w kraju, - 259.0 mln. Świdów, tel. 064-75/30-44

**NISSAN PRIMERA**, 1992 r., 2000 ccm, diesel, taxi, szyberdach, ABS, wspomaganie, el. szyby i lusterka, - 9.000 DM. Wschowa, tel. 065/40-15-75, po godz. 20

**NISSAN SUNNY B-11**, 1983 r., 1200 ccm, benzyna, czerwony, stan dobry, szyberdach, pół combi, dzielone siedzenia, - 52.0 mln. Lubin, tel. 076/43-61-50

**NISSAN SUNNY COMBI**, 1983 r., 150 tys. km, 1500 ccm, benzyna, biały, typ B-11, spoiler, stan b. dobry, - 72.0 mln. Wąbrzych, tel. 228-37

**NISSAN SUNNY**, 1985 r., 125 tys. km, 1700 ccm, diesel, czerwony, wersja europejska, - 73.0 mln. Brzeg, tel. 11-10-04

**NISSAN SUNNY**, 1988 r., 92 tys. km, 1600 ccm, benzyna, srebrny, katalizator, 5-drzwiowy, 5-biegowy, RM, czarna kanapa, pełna dokumentacja, - 116.0 mln. Wąbrzych, tel. 074/248-33

**NISSAN SUNNY**, 1989 r., 80 tys. km, 1400 ccm, benzyna, srebrny metalic, el. szyby, centralny zamek, wspomaganie i regulacja kierownicy, dzielone tylne siedzenia, zagłębki, radiodzwoniarz, inne dodatki, - 139.0 mln. Wrocław, tel. 60-54-98 lub 67-03-65

**NISSAN SUNNY**, 1989 r., 138 tys. km, 1700 ccm, diesel, czerwony, - 137.0 mln. Wrocław, tel. 73-45-53

**NISSAN SUNNY DHC**, 1990 r., 50 tys. km, 1600 ccm, 16V, srebrny, 2-drzwiowy, aluminiowe felgi, - 3.600 DM + clo. Wrocław, tel. 61-02-20, w godz. 9-17

**NISSAN SUNNY GTi**, 1990 r., 81 tys. km, 1800 ccm, 16V, czerwony, DHC, szyberdach, wspomaganie, aluminiowe felgi, katalizator, 125 KM, - 160.0 mln. Cieszków, tel. 0728/482-23

**NISSAN SUNNY**, 1990 r., 93 tys. km, 1600 ccm, 12V, czerwony, el. ustawianie świateł, katalizator, Mul-T-Lock, regulowana kierownica, aluminiowe felgi, obrotowy, spoiler, pełna dokumentacja, RM, stan b. dobry, - 156.0 mln. Wrocław, tel. 51-68-41

**NISSAN SUNNY**, 1991 r., 55 tys. km, 1400 ccm, benzyna, biały, model N13, kupiony w Polsce u dealera, bez wypadku, I właściciel, garazowany, alarm, oznakowany, stan b. dobry, - 178.0 mln. Wrocław, tel. 67-28-83

**NISSAN SUNNY N-14**, 1991/92 r., 58 tys. km, 2000 ccm, diesel, czerwony, 3-drzwiowy, - 205.0 mln. Ostrów Wlkp., tel. 064/364-818

**NISSAN SUNNY GTi**, 1992 r., 2000 ccm, wtrysk, biały, 143 KM, klimatyzacja, ABS, katalizator, serwo, regulowana kierownica, centralny zamek, radiodzwoniarz Panasonic, el. szyberdach, aluminiowe felgi, el. szyby, el. lusterka, udokumentowane pochodzenie, - 265.0 mln. Wrocław, tel. 51-78-33

**NISSAN SUNNY N-14**, 1992 r., 53 tys. km, 1400 ccm, 16V, ciemnoszary, - 220.0 mln. Głogów, tel. 333-681

**NISSAN SUNNY SEDAN**, 1993 r., 12 tys. km, 2000 ccm, diesel, popielaty metalic, wersja SX, wspomaganie kier., centralny zamek, el. szyby, regulowana kierownica, - 259.0 mln. Ostrów Wlkp., tel. 064/367-860

**NISSAN SUNNY**, 1993 r., 44 tys. km, 2000 ccm, diesel, bordowy metalic, serwo, centralny zamek, - 340.0 mln. Kłodzko, tel. 34-36

**NISSAN SUNNY**, 1993/94 r., 32 tys. km, 2000 ccm, diesel, czarny, centralny zamek, el. szyby, katalizator, wspomaganie kier., - 252.0 mln. Wrocław, tel. 48-11-61

**NISSAN SUNNY SLX**, 1994 r., 10 tys. km, 1600 ccm, wtrysk, 16V, zielony metalic, serwo, regulowana kierownica, katalizator, centralny zamek, el. szyby i lusterka, automatyczny, alarm, - 320.0 mln (32.000 zł). Bolesławiec, tel. 0795/43-94

**OPEL ASCONA**, 1983 r., 170 tys. km, 1600 ccm, diesel, złoty metalic, radiodzwoniarz, hak, 5-biegowy, stan b. dobry, - 74.0 mln. Wrocław, tel. 63-53-44, po godz. 16

**OPEL ASCONA**, 1983 r., 1300 ccm, pomarańczowy, wymienione: silnik OHC w 85r, zawieszenie i amortyzatory, garazowany, oryginalny lakier, udokumentowane pochodzenie, stan b. dobry, - 74.0 mln. Zary, woj. zielonogórskie, ul. Chłopińskiego 3

**OPEL ASCONA**, 1984 r., 150 tys. km, 1600 ccm, diesel, srebrny metalic, 5-biegowy, I właściciel, - 73.0 mln. Głogów, tel. 33-84-24

**OPEL ASCONA**, 1985 r., 180 tys. km, 1600 ccm, diesel, zielony metalic, I właściciel, oryginalny lakier, stan b. dobry, kupiony w salonie w Poisce, - 90.0 mln. Świdnica, tel. 53-37-03

**OPEL ASCONA**, 1985 r., 120 tys. km, 1600 ccm, benzyna, niebieski metalic, radiodzwoniarz, bez rdzy, stan dobry, cena 2800 DM + clo. Wrocław, tel. 22-17-37, wliczonym

**OPEL ASCONA**, 1986 r., 149 tys. km, 1600 ccm, wtrysk, 5-biegowy, szyberdach, stan dobry, - 96.0 mln lub zamiana na tańszy. Oława, tel. 38-107

**OPEL ASCONA**, 1986 r., 122 tys. km, 1800 ccm, wtrysk, niebieski metalic, I rej. w kraju 02 95r, bez wypadku, - 118.0 mln. Leszek Bielański, Wierzeńia, ul. Spacerowa 26, tel. 066/36-36-06

**OPEL ASCONA SEDAN**, 1986 r., 156 tys. km, 1600 ccm, benzyna, niebieski metalic, 4-drzwiowy, 5-biegowy, opony 205, aluminiowe felgi, stan b. dobry, - 89.0 mln. Wrocław, tel. 10-71-38, grzeszczyński

**OPEL ASCONA**, 1987/88 r., 87 tys. km, 1300 ccm, benzyna, beżowy metalic, stan b. dobry, bez wypadku, I właściciel w kraju, przywieziony z Belgii, wymienione kloctki hamulcowe, - 132.0 mln. Wrocław, tel. 62-86-46

**OPEL ASCONA**, 1988 r., 127 tys. km, 1800 ccm, szary metalic, centralny zamek, szyberdach, aluminiowe felgi, komputer (sterowanie zapłonem), katalizator, - 141.0 mln. Lech Zielen, 58-500 Jelenia Góra, ul. Transportowa 21b/6

**OPEL ASTRA**, 1991/92 r., 38 tys. km, 1600 ccm, wtrysk, czerwony, katalizator, wspomaganie, 3-drzwiowy, - 215.0 mln. Wrocław, tel. 72-45-14

**OPEL ASTRA**, 1992 r., 25 tys. km, 1400 ccm, wtrysk, srebrny metalic, centralny zamek, el. szyby, wspomaganie kier., katalizator, pełna dokumentacja, - 231.0 mln. Wąbrzych, tel. 41-47-94

**OPEL ASTRA**, 1992 r., 37 tys. km, 1400 ccm, wtrysk, bordowy, - 222.0 mln. E. Słarko, 64-420 Kwilcz, woj. poznańskie, tel. 0668/152-29

**OPEL ASTRA**, 1992 r., 1400 ccm, wtrysk, bordowy, stan b. dobry, bez wypadku, pine, - 210.0 mln. Wrocław, tel. 62-87-27

**OPEL ASTRA GLS**, 1992 r., 40 tys. km, 1700 ccm, diesel, bordowy metalic, 5-drzwiowy, szyberdach, wspomaganie, radio, 6 głośników, welurowa tapicerka, elektryczne, podgrzewane lusterka, - 260.0 mln. Wrocław, tel. 347-48

**OPEL ASTRA GLT**, 1993 r., 25 tys. km, 1400 ccm, granatowy metalic, katalizator, klimatyzacja, komputer, szyberdach, wspomaganie, radiodzwoniarz Blaupunkt, zarejestrowany w kraju, - 260.0 mln. Nowogrodzice, tel. 219, w godz. 14-22

**OPEL ASTRA**, 1993 r., 17 tys. km, 1600 ccm, wtrysk, zielony metalic, wspomaganie kier., el. regul. reflektory i antena, radio, szyberdach, welurowa tapicerka, pełna dokumentacja, stan b. dobry, - 250.0 mln. Legnica, tel. 076/541-540, w niedziele, godz. 10-18

**OPEL ASTRA**, 1993/94 r., 10 tys. km, 1700 ccm, turbo D, granatowozielony metalic, centralny zamek, el. szyby, wspomaganie kierownicy, - 280.0 mln. Ostrów Wlkp., tel. 064/382-752

**OPEL ASTRA**, 1993/94 r., 5 tys. km, 1600 ccm, benzyna, czarna, katalizator, wspomaganie, ABS, el. reg. reflektorów, reg. pasy, szyberdach, 3-drzwiowy, 5-biegowy, - 270.0 mln. Zgorzelec, tel. 576-51

**OPEL ASTRA**, 1994 r., 9 tys. km, 1400 ccm, wtrysk, granatowy-perła metalic, stan b. dobry, centralny zamek, wspomaganie, poduszka powietrzna, el. reg. świateł, napinacze pasów, szyberdach, 5-drzwiowy, udokumentowane pochodzenie, - 310.0 mln. Legnica, tel. 076/54-52-34 (8-16), 236-58 po 17

**OPEL CALIBRA**, 1990 r., 90 tys. km, 2000 ccm, wtrysk, czerwony, katalizator, centralny zamek, serwo, el. szyby, el. lusterka, el. szyberdach, radiodzwoniarz, blokada skrzyni, ABS, aluminiowe felgi, - 289.0 mln. Kłodzko, tel. 26-92

**OPEL CALIBRA**, 1990 r., 59 tys. km, 2000 ccm, wtrysk, czerwony, - 290.0 mln. Leszek Buracki, 83-260 Kaliska, tel. 069-89/236

**OPEL CALIBRA**, 1991 r., 108 tys. km, 2000 ccm, wtrysk, biały, duży dodatkowy, skórzana, biała kierownica, białe zegary, spoiler, sportowy wydech, koła zimowe, sprzęt Hi-Fi za 5000 DM, - 350.0 mln. Wrocław, tel. 55-42-56, po godz. 18

**OPEL COMMODORE**, 1979 r., 175 tys. km, kremowy, 6 cylindrów, + 4 koła, hak, na białych tablicach - 16 mln. Wąbrzych, tel. 074/156-18

**OPEL COMMODORE**, 1979 r., na białych tablicach, stan dobry, - 17.0 mln. Wąbrzych, tel. 074/15-618

**OPEL CORSA**, 1983/84 r., 116 tys. km, 1200 ccm, wtrysk, biały, Pbf, stan b. dobry, nowy akumulator, nowe opony, halogeny, siedzenia Recaro, nowe amortyzatory, 85 PS, szyberdach, - 76.0 mln. Wojciech Marciniak, 53-230 Wrocław, ul. Inżynierska 62/11

**OPEL CORSA**, 1985 r., 92 tys. km, 1300 ccm, SR, biały, wersja sportowa, 5-biegowy, - 95.0 mln. S. Dera, 59-230 Prochowice, ul. Jaworowska 31, tel. 58-44-58

**OPEL CORSA**, 1985/86 r., 130 tys. km, 1200 ccm, czarny, alarm, pełna dokumentacja, stan b. dobry, - 83.0 mln. G. Oświecimski, 59-600 Lwówek Śląski, ul. Malinowskiego 20/8, tel. 21-19

**OPEL CORSA**, 1988 r., 113 tys. km, 1200 ccm, benzyna, niebieski, stan b. dobry, - 104.0 mln. Lubin, tel. 42-15-20

**OPEL CORSA SKLADAK**, 1990 r., 47 tys. km, 1000 ccm, benzyna, biały, I rej. 08 94r, garazowany, RM Blaupunkt, - 135.0 mln. Lubin, tel. 42-50-68

**OPEL CORSA**, 1990 r., 90 tys. km, 1200 ccm, benzyna, biały, el. szyby, opuszczone, ogrzewana tylna szyba, wycieraczka tył, - 117.0 mln. E. Kiedysz, 59-700 Bolesławiec, ul. Koszby 17a/3

**OPEL CORSA**, 1990 r., 89 tys. km, 1500 ccm, diesel, biały, 3-drzwiowy, szyba przednia z przyciemnionym pasem, sprężony w całości, - 149.0 mln. Wrocław, tel. 51-25 81, od godz. 9-15

**OPEL CORSA**, 1990 r., 80 tys. km, 1400 ccm, wtrysk, czerwony, 3-drzwiowy, - 138.0 mln. Lubomierz, woj. jeleniogórskie, tel. 13-31-28, po godz. 19

**OPEL CORSA**, 1990/91 r., 72 tys. km, 1000 ccm, bordowy, - 125.0 mln. Wrocław, tel. 65-35-57

**OPEL CORSA GSI**, 1993 r., 14 tys. km, 1600 ccm, wtrysk, 16V, srebrny, ABS, serwo, centralny zamek, el. szyby, szyberdach, katalizator, osposierwowany, nowy model, - 250.0 mln. Leszno, tel. 065/20-65-90

**OPEL CORSA**, 1993/94 r., 9 tys. km, 1200 ccm, benzyna, zielony, napinacze pasów termolek, zegar, I właściciel w kraju, - 207.0 mln. Świdów, tel. 064-75/36-81

**OPEL CORSA**, 1994 r., 11 tys. km, 1200 ccm, wtrysk, fioletowy, katalizator, regul. reflektory, oryginalne radio z wyświetlaczem, pełna dokumentacja, - 225.0 mln. B. Marszałek, Wrocław, tel. 73-97-88, grzeszczyński

**OPEL CORSA**, 1994 r., 7 tys. km, 1200 ccm, benzyna, biały, el. ustawianie reflektorów, komputer, 5-biegowy, reg. pasy, - 21.500 zł. S. Straszak, 59-600 Lwówek Śląski, woj. jeleniogórskie, ul. Reymonta 1

**OPEL KADETT**, 1971 r., 1100 ccm, niebieski, - 14.0 mln. Skokowa, woj. wrocławskie, ul. Dworcowa 1, tel. 071/126-525

**OPEL KADETT COMBI**, 1978 r., 270 tys. km, 1200 ccm, pomarańczowy, + drugi silnik i dużo części zamiennych, - 28.0 mln. Henryk Pawłowicz, Jelenia Góra, tel. 253-80, w godz. 6-22

**OPEL KADETT C**, 1978 r., 1200 ccm, stan dobry, na holenderskich numerach, - 10.0 mln lub zamienię na Fiat 126p, może być do remontu. Wrocław, tel. 57-83-46

**OPEL KADETT**, 1979 r., 152 tys. km, 1200 ccm, brązowy metalic, szyberdach, aluminiowe felgi, radio, stan b. dobry, zadany, - 49.0 mln. Raków, k. Olesnicy, tel. 14-81-12

**OPEL KADETT**, 1979 r., 144 tys. km, 1200 ccm, benzyna, niebieski, stan b. dobry, 3-drzwiowy, niemiecka dokumentacja, po remoncie podwozia i zawieszenia w Niemczech (rachunki), - 25.0 mln. Jelenia Góra, tel. 521-34

**OPEL KADETT OHC**, 1980 r., 1300 ccm, czerwony, silnik z 83r w kraju od 91r, stan dobry, - 46.0 mln. Olszyna, tel. 487, grzeszczyński

**OPEL KADETT**, 1980 r., 72 tys. km, 1200 ccm, OHC, czerwony, RM + głośniki, stan nadwozia dobry, - 45.0 mln. Strzegom, tel. 074/55-35-24

# MERCEDES ★ OPEL

## CZĘŚCI ZAMIENNE

### NAJLEPSZYCH PRODUCENTÓW

DO SAMOCHODÓW NIEMIECKICH (RÓWNIEŻ DOSTAWCZYCH)

Auto-Zatoka - Regionalny przedstawiciel

Wrocław, ul. Piastowska 16

pn. - pt. 9<sup>00</sup> - 18<sup>00</sup>, sob. 9<sup>00</sup> - 13<sup>00</sup>

Sklep: tel./fax 21-68-83 OP940028

**MERCEDES 300 D**, 1980 r., 3000 ccm, - 80.0 mln. Bolesławiec, tel. 0795/33-13

**MERCEDES 300 D** 123, 1981 r., 3000 ccm, zielony metalic, stan b. dobry, - 100.0 mln lub zamienię na tańszy (combi), VW Passat albo VW LT Bus. Wrocław, tel. 63-23-78

**MERCEDES 300 D** 123, 1981 r., 40 tys. km, 3000 ccm, diesel, zielony metalic, centralny zamek, reg. lampy, hak, radiodzwoniarz, alarm, - 80.0 mln. Wrocław, tel. 385-67

**MERCEDES 300 D COMBI**, 1981 r., 370 tys. km, 2971 ccm, diesel, czerwony, po remoncie silnika, automatyczny, centralny zamek, zawieszanie tyłu hydrauliczne, - 112.0 mln. Legnica, tel. 205-92

**MERCEDES 300 D** 123, 1982 r., 180 tys. km, 3000 ccm, turbo D, biały, combi, klimatyzacja, centralny zamek, szyberdach, relingi dachowe, serwo, wspomaganie, hak, przyciemniane szyby, aut. reg. tylnego zawieszania i światła, czarna tapicerka, tylne kanapy dzielone, 4 pasy, tylna szyba ogrzewana + wycieraczka, - 142.0 mln. Wrocław, tel. 49-37-65

**MERCEDES 300 D** 123, 1984 r., 183 tys. km, 3000 ccm, diesel, brązowy, szyberdach, hak, stan dobry, - 120.0 mln. Opole, tel. 55-14-23

**MERCEDES 300 D** 123, 1984 r., diesel, biały, hak, szyberdach, wspomaganie, ogrzewana szyba, el. lusterka, nowe opony, oryginalny lakier, stan b. dobry, - 126.0 mln. Lubin, tel. 42-56-94

**MERCEDES 300 D** 124, 1985 r., 300 tys. km, granatowy, szyberdach, aluminiowe felgi, klimatyzacja, serwo, el. lusterka, - 257.0 mln. Wrocław, tel. 72-37-25

**MERCEDES 300**, 1987 r., 123 tys. km, diesel, zielony metalic, dodatki, cena do uzgodnienia, - 310.0 mln. Zabkowice Śląskie, tel. 151-859 lub 151-078

**MERCEDES 300 D** 124, 1987 r., 124 tys. km, 3000 ccm, diesel, biały, el. szyby, aluminiowe felgi, centralny zamek, wspomaganie, skórzana tapicerka, el. fotele, klimatyzacja, podgr. siedzenia, ABS, ASD, el. szyberdach, - 330.0 mln. Zabkowice Śląskie, tel. 072/15-39-66

**MERCEDES 300**

**OPEL KADETT COMBI**, 1980 r., 133 tys. km, 1200 ccm, benzyna, groszkowy, stan dobry, radioodtwórca Sanyo z autoremsem, pokrowiec z naturalnego barana, zabudowa - 42,0 mln. Wrocław, tel. 73-89-49

**OPEL KADETT D**, 1980 r., 130 tys. km, 1300 ccm, benzyna, 20ty, po remoncie blacharki i malowaniu, nowy akumulator, - 51,0 mln. Zdz. Janik, Wrocław, tel. 308-73

**OPEL KADETT COMBI**, 1980 r., 1200 ccm, czerwony, - 49,0 mln. Paczków, tel. 317-112

**OPEL KADETT**, 1980 r., 102 tys. km, 1300 ccm, OHC, czerwony, nowy akumulator, lakier, RM, nowe opony, pompa wodna, nowe aluminiowe felgi i wszystkie łożyska, - 48,0 mln. R. Lewandowski, 58-303 Wałbrzych, ul. Górna 1/4

**OPEL KADETT**, 1980 r., 1300 ccm, OHC, ceglany metalic, opony - stan b. dobry, nowy akumulator, oryginalny lakier, w kraju od 91r, udokumentowane pochodzenie, - 45,0 mln. Jelcz - Laskowice, tel. 18-67-06

**OPEL KADETT COMBI**, 1980 r., 1300 ccm, benzyna, zielony, po remoncie silnika i malowaniu, nowy akumulator, hak, - 57,0 mln. Wrocław, tel. 68-85-25

**OPEL KADETT**, 1980 r., 87 tys. km, 1200 ccm, benzyna, czerwony, pełna dokumentacja, - 43,0 mln. B. Puszczyk, 58-525 Czaple 49, gm. Pielgrzymka, woj. legnickie

**OPEL KADETT COMBI**, 1980 r., 80 tys. km, 1300 ccm, czerwony, stan b. dobry, - 49,0 mln. Oleśnica, tel. 14-49-67

**OPEL KADETT S**, 1980/81 r., 1 tys. km, 1300 ccm, benzyna, zielony, na białych tablicach - 20 mln. Zawonia, tel. 12-81-12, grzeszczyński

**OPEL KADETT**, 1980/81 r., 100 tys. km, 1300 ccm, benzyna, zielony, - 20,0 mln. 55-106 Zawonia, woj. wrocławskie, tel. 12-81-12

**OPEL KADETT**, 1981 r., 120 tys. km, 1200 ccm, niebieski metalic, stan b. dobry, - 56,0 mln. Wrocław, tel. 222-004

**OPEL KADETT COMBI**, 1981 r., 150 tys. km, 1300 ccm, ciemnoturkusowy, nowe opony, nowy akumulator, - 52,0 mln. Wrocław, tel. 66-04-05 (praca), 14-38-55 (dom)

**OPEL KADETT**, 1981 r., 1300 ccm, pomarańczowy acryl, z Urzędu Celnego, pełna dokumentacja, stan b. dobry, - 54,0 mln. Prusice k/Trzebnicy, tel. 071/126-280, po godz. 16

**OPEL KADETT COMBI**, 1981/82 r., 1300 ccm, czerwony, po remoncie blacharki i częściowym silnika, siedzenia Recaro, - 50,0 mln. Jarosław Radziwoj, 55-035 Oborniki Śląskie, ul. Wzgórze Magdaleny 25

**OPEL KADETT**, 1985/86 r., 145 tys. km, 1300 ccm, srebrny metalic, 1 właściciel, pełna dokumentacja, szyby przyciemniane, welurowa tapicerka, 5-drzwiowy, - 117,0 mln. S. Lis, 68-200 Zary, ul. Kwiatowa 3

**OPEL KADETT COMBI**, 1985/86 r., 51 tys. km, 1500 ccm, benzyna, czerwony, 5-drzwiowy, radioodtwórca z głośnikami, stan b. dobry, pilne, - 100,0 mln. Kowary, tel. 18-20-93

**OPEL KADETT GL**, 1985/86 r., 96 tys. km, 1300 ccm, czerwony, 3-drzwiowy, udokumentowane pochodzenie, sprzedawany w całości, bez wypadku, nowe hamulce, tłumik, radioodtwórca z 4 głośnikami, zabudowy, reg. fotel kierownicy, stan b. dobry, - 109,0 mln. Złotoryja, tel. 076/78-41-13

**OPEL KADETT**, 1985/94 r., 110 tys. km, 1600 ccm, diesel, biały, - 103,0 mln. Ryszard Łacny, 48-267 Jarnołtów 73c

**OPEL KADETT COMBI**, 1986 r., 110 tys. km, 1281 ccm, kość słoniowa, 5-drzwiowy, 1 właściciel w kraju, kpl. dokumntów, - 125,0 mln. Miarosław, ul. Wałbrzyska 4/7, tel. 18-410

**OPEL KADETT COMBI**, 1986 r., 93 tys. km, 1600 ccm, diesel, biały, - 125,0 mln lub zamienię. Oborniki Śląskie, tel. 10-21-60

**OPEL KADETT CARAVAN**, 1986 r., 130 tys. km, 1600 ccm, diesel, czerwony, stan dobry, na białych tablicach, cena 4000 DM. Andrzej Mocny, 59-700 Bolesławiec, ul. Łąka 23

**OPEL KADETT GSI**, 1986 r., 110 tys. km, 1300 ccm, zielony metalic, centralny zamek, szyberdach, hak, - 120,0 mln. Chojnów, tel. 186-037

**OPEL KADETT**, 1986 r., 120 ccm, benzyna, granatowy, 4-drzwiowy, - 120,0 mln może być na raty. Jelenia Góra, tel. 246-91

**OPEL KADETT SEDAN**, 1986 r., 110 tys. km, 1300 ccm, benzyna, granatowy, 5-biegowy, nowe opony, akumulator, RM, zabudowy, garazowany, - 124,0 mln. Wałbrzych, tel. 254-71, wewn. 391

**OPEL KADETT**, 1986 r., 195 tys. km, 1300 ccm, benzyna, czerwony, automat, bez wypadku, uszkodzona skrzynia biegów, na białych tablicach, dla ob. WNP, cena 2500 DM. Wrocław, tel. 67-53-81, po godz. 18

**OPEL KADETT SEDAN**, 1986 r., 103 tys. km, 1300 ccm, wisniowy, wersja GL, katalizator, oryginalny lakier, 1 właściciel, automatyczne ssanie, szyberdach, stan b. dobry, - 130,0 mln. Legnica, tel. 56-44-24

**OPEL KADETT SEDAN**, 1986 r., 150 tys. km, 1300 ccm, benzyna, bordowy, radio + kolumny, rozkł. siedzenia tył, alarm + pilot, pełna dokumentacja, - 125,0 mln. Bolesławiec, tel. 0795/69-75

**OPEL KADETT**, 1986 r., 1600 ccm, diesel, biały, 5-biegowy, 4-drzwiowy, RM, - 122,0 mln. Edyta Wójcik, Kielczów, woj. wrocławskie, ul. Wrocławska 122

**OPEL KADETT E**, 1986 r., 149 tys. km, 1600 ccm, diesel, biały, RM, el. antena, szyberdach, 5-drzwiowy, aluminiowe felgi, na białych tablicach, - 4,450 DM. Lubin, tel. 44-48-20

**OPEL KADETT COMBI**, 1986 r., 1800 ccm, diesel, wiśniowy metalic, stan b. dobry, - 120,0 mln. Auto Centrum Marco, Wrocław, tel. 72-62-62

**OPEL KADETT SEDAN**, 1986 r., 1300 ccm, benzyna, czerwony, 4-drzwiowy, stan b. dobry, - 124,0 mln. Wrocław, tel. 57-62-07

**OPEL KADETT SEDAN**, 1986/87 r., 121 tys. km, 1300 ccm, OHC, biały, 5-biegowy, reg. pasów, - 128,0 mln. Zmigród, ul. 23-Sylczyna 9/6, tel. 0728/534-48

**OPEL KADETT SEDAN**, 1986/87 r., 150 tys. km, 1600 ccm, diesel, szary metalic, 4-drzwiowy, 5-biegowy, szyberdach, w kraju od 89r, radioodtwórca Philips, nowe opony, nowy akumulator, - 120,0 mln. Głogów, tel. 076/34-45-79

**OPEL KADETT**, 1987 r., 1300 ccm, benzyna, biały, 4-drzwiowy, - 130,0 mln może być na raty. Jelenia Góra, tel. 246-91

**OPEL KADETT**, 1987 r., 70 tys. km, 1300 ccm, benzyna, biały, szyberdach, 2 głośniki, kubelkowe siedzenia, udokumentowane pochodzenie, 1 właściciel w kraju, konserwacja, stan b. dobry, - 127,0 mln. Henryk Kluska, 62-200 Głogów, ul. Kasztelanska 8/3

**OPEL KADETT SEDAN**, 1987 r., 106 tys. km, 1800 ccm, bordowy, centralny zamek, szyberdach, serwo, aluminiowe felgi, ocłony, stan idealny, - 140,0 mln. Stronie Śląskie, tel. 072/141-288

**OPEL KADETT SEDAN**, 1987 r., 1300 ccm, benzyna, biały, regulowane pasy, siedzenia kierownicy, szyberdach, 4-drzwiowy, pełna dokumentacja, 1 właściciel w Polsce, - 135,0 mln. Wałbrzych, tel. 18-410

**OPEL KADETT**, 1987 r., 60 tys. km, 1300 ccm, biały, 3-drzwiowy, 4-biegowy, Mul-T-Lock, oznakowany, stan b. dobry, - 110,0 mln. Wrocław, tel. 55-86-37, po godz. 16

**OPEL KADETT GSI**, 1987 r., 70 tys. km, 1800 ccm, wtrysk, biały, RM Kenwood + 8 kolumn, equalizer, ospoiler, aluminium, felgi 20x15, sportowy tłumik, deska digital, fotele Recaro, - 136,0 mln. Jawor, tel. 70-32-62

**OPEL KADETT**, 1987 r., 113 tys. km, 1600 ccm, biały, radio, pełna dokumentacja, stan idealny, - 126,0 mln. Legnica, tel. 076/547-417 w p 10-18 i 524-34-48

**OPEL KADETT**, 1987 r., 82 tys. km, 1300 ccm, benzyna, srebrny metalic, szyberdach, na białych tablicach, cena 4400 DM. Wrocław, tel. 21-20-46

**OPEL KADETT COMBI**, 1987 r., 48 tys. km, 1300 ccm, niebieski, radio, - 125,0 mln. Lwówek Śląski, woj. jeleniogórskie, tel. 21-80

**OPEL KADETT**, 1987 r., 94 tys. km, 1600 ccm, diesel, biały, - 119,0 mln. Wrocław, ul. Skaleczna 13a

**OPEL KADETT**, 1988 r., 110 tys. km, 1600 ccm, benzyna, biały, 1 drzwiany, podg. siedzenia, stan b. dobry, - 136,0 mln. Lubin, tel. 076/44-15-86

**OPEL KADETT GT**, 1988 r., 105 tys. km, 1300 ccm, benzyna, niebieski, 3-drzwiowy, - 134,0 mln. Złotoryja, tel. 076/78-21-93

**OPEL KADETT SEDAN**, 1989 r., 53 tys. km, 1600 ccm, wtrysk, szary metalic, katalizator, kubelkowe siedzenia, regulowane pasy, RM, 1 właściciel w kraju, rej. od 08 94r, - 146,0 mln. D. Kluska, Głogów, tel. 34-27-57, wewn. 623

**OPEL KADETT GT**, 1989 r., 120 tys. km, 1600 ccm, benzyna, błękitny metalic, katalizator, kompletna dokumentacja, 5-biegowy, wzmożone zawieszenie, obrotomierz, 3-drzwiowy, - 139,0 mln. Legnica, tel. 288-96 lub 604-09

**OPEL KADETT**, 1989 r., 77 tys. km, 1300 ccm, benzyna, ciemny metalic, - 153,0 mln. Wrocław, ul. Skaleczna 13a

**OPEL KADETT**, 1989/90 r., 46 tys. km, 1600 ccm, wtrysk, niebieski metalic, ABS, katalizator, regul. reflektory, kubelkowe fotele, - 163,0 mln (16.300 zł). Legnica, tel. 506-321

**OPEL KADETT**, 1990 r., 80 tys. km, 1400 ccm, wtrysk, biały, katalizator, szyberdach, aluminiowe felgi, - 162,0 mln. Środa Śląska, tel. 071/17-36-36

**OPEL KADETT**, 1990 r., 100 tys. km, 1389 ccm, 1389 ccm, czerwony, 3-drzwiowy, 4-biegowy, katalizator, radio, stan dobry, - 159,0 mln. Zgorzelec, tel. 523-18, po godz. 21

**OPEL KADETT**, 1990 r., 51 tys. km, 1300 ccm, wtrysk, wisniowy, garazowany, zabudowy, w kraju od 3 lat, szyberdach, katalizator, 2-drzwiowy, - 163,0 mln. Oleśnica, tel. 14-40-21, wewn. 52-10

**OPEL KADETT LS**, 1990 r., 72 tys. km, 1400 ccm, benzyna, czerwony, stan b. dobry, bez wypadku, udokumentowane pochodzenie, oryginalny lakier, 4-drzwiowy, radioodtwórca, regulacja pasów tył i przód, - 170,0 mln. Wałbrzych, tel. 23-999, grzeszczyński

**OPEL KADETT COMBI**, 1991 r., 54 tys. km, 1700 ccm, diesel, granatowy metalic, 5-drzwiowy, reg. pasy, roleta bagażnika, relingi dachowe, zielona szyba, udokumentowane pochodzenie, - 190,0 mln. Krotoszyń, tel. 064/502-86, po godz. 16

**OPEL KADETT**, 1991 r., 63 tys. km, 1600 ccm, wtrysk, biały, katalizator, szyberdach, ciemne szyby, 3-drzwiowy, 5-biegowy, udokumentowane pochodzenie, 1 właściciel w kraju, - 168,0 mln. Piława Dolna, woj. wałbrzyskie, ul. Spacerowa 11, tel. 074/31-93-25

**OPEL KADETT**, 1991 r., 160 tys. km, 1200 ccm, czerwony, 5-drzwiowy, wymieniony silnik, udokumentowane pochodzenie, - 52,0 mln. Bolesławiec, tel. 0795/20-49

**OPEL KADETT E**, 1991 r., 59 tys. km, 1800 ccm, benzyna, srebrny metalic, zbity przedni reflektor, - 5200 DM. Wschowa, tel. 065/40-34-78

**OPEL KADETT COMBI**, 1991 r., 78 tys. km, 1700 ccm, diesel, granatowy, el. regul. reflektory, - 6 500 DM + clo. Jawor, tel. 076/70-39-02

**OPEL KADETT OHC**, 1991 r., 170 tys. km, 1300 ccm, wisniowy składak, nadwozie z 83r, szyberdach, 5-drzwiowy, blacharka do małego remontu (koszt ok. 5 mln), zarejestrowany w kraju 54 mln. Jelenia Góra, ul. Wrejska 80a/1

**OPEL KADETT OHC**, 1992 r., 2 tys. km, 1600 ccm, wtrysk, czerwony, automatyczne pasy, katalizator, stan idealny, - 174,0 mln. Legnica, tel. 55-23-55

**OPEL KADETT COMBI**, 1993 r., 1300 ccm, benzyna, czerwony, składak, 3-drzwiowy, nowe opony, stan b. dobry, - 68,0 mln. M. Ostrowski, 59-731 Zabrzydowa, Nowa Wieś Zabrzydzka 40

**OPEL MANTA**, 1978 r., 1600 ccm, biały, aluminiowe felgi, radioodtwórca, siedzenia kubelkowe, stan b. dobry, - 44,0 mln. Wrocław, tel. 62-62-31

**OPEL MANTA**, 1979 r., 1900 ccm, czarna perła, nowy lakier, obniżony, aluminiowe felgi, przesuwany dach, pełna dokumentacja, - 49,0 mln lub zamiana. Wrocław, tel. 51-49-84, do godz. 15

**OPEL MANTA**, 1980 r., 148 tys. km, 2000 ccm, benzyna, czerwony, stan b. dobry, z Urzędu Celnego, przyciemnione szyby, spoiler, - 49,0 mln. Barczewski, 55-023 Lutyń, k. Wrocławia, ul. Kościelna 50

**OPEL MANTA**, 1981 r., 2000 ccm, stan dobry, - 70,0 mln. E. Fortuna, 59-400 Jawor, ul. Staromiejska 3/1, po 15-18

**OPEL OMEGA**, 1986 r., 96 tys. km, 2000 ccm, wtrysk, bordowy metalic, welurowa tapicerka, wspomaganie, bez wypadku, katalizator, stan b. dobry, cena 6500 DM + clo. Jawor, tel. 076/70-39-02

**OPEL OMEGA**, 1986/94 r., 2000 ccm, benzyna, biały, wspomaganie, szyberdach, hak, bez wypadku, udokumentowane pochodzenie, katalizator, - 157,0 mln. Wałbrzych, tel. 074/220-31 w 12-90 (9-17), 41-39-68

**OPEL OMEGA COMBI**, 1987 r., 120 tys. km, 2000 ccm, wtrysk, bordowy, automat, - 145,0 mln lub zamiana na Forda Scorpio, Volvo combo, 90/91. Waldemar Parkitny, Wrocław, tel. 55-78-30

**OPEL OMEGA**, 1987 r., 2300 ccm, diesel, grafit metalic, 1 właściciel, pełna dokumentacja, - 175,0 mln. A. Kłockowski, 67-100 Nowa Sól, ul. Kunickiego 1

**OPEL OMEGA COMBI**, 1987 r., 160 tys. km, 2000 ccm, wtrysk, niebieski, szyberdach, wspomaganie, el. lusterka, - 139,0 mln. Wałbrzych, tel. 255-50

**OPEL OMEGA**, 1987 r., 171 tys. km, 1800 ccm, biały, bez wypadku, 4-drzwiowy, katalizator, stan dobry, - 142,0 mln. R. Burdyna, 59-615 Mirków 125, gm. Nowogrodzic, tel. 389, Nowogrodzic

**OPEL OMEGA**, 1987/88 r., 2300 ccm, diesel, piaskowy, wspomaganie, udokumentowane pochodzenie, w kraju od 3 lat, 1 właściciel w kraju, - 152,0 mln. Złotoryja, tel. 076/78-35-54 lub 70-67-43

**OPEL OMEGA**, 1988 r., 120 tys. km, 2000 ccm, benzyna, biały, stan b. dobry, udokumentowane pochodzenie, - 155,0 mln. Ząbkowice Śląskie, tel. 072/15-39-66

**OPEL OMEGA GL**, 1988 r., 70 tys. km, 1800 ccm, benzyna, biały, 1 właściciel, w kraju od 5 miesięcy, el. szyby, wspomaganie, el. lusterka, centralny zamek, urządzenie gazowe z polskim atestem, - 175,0 mln. Świdnica, tel. 53-00-05

**OPEL OMEGA**, 1988 r., 137 tys. km, 2300 ccm, diesel, szary metalic, szyberdach, wspomaganie, reg. pasy, zagłówki, tylne siedzenie dzielone, radioodtwórca Pioneer, nowy akumulator, skórzana kierownica, bez wypadku, oryginalny lakier, alarm na pilota, oznakowany, - 180,0 mln lub zamiana. Jelenia Góra, tel. 319-92

**OPEL OMEGA**, 1988 r., 116 tys. km, 2300 ccm, diesel, biały, - 165,0 mln. K. Mrozek, 49-242 Wierzbno 9, gm. Grodków

**OPEL OMEGA COMBI**, 1989 r., 130 tys. km, 2300 ccm, diesel, niebieski, - 185,0 mln. Lubin, tel. 076/44-68-97 i 42-35-79

**OPEL OMEGA**, 1989 r., 81 tys. km, 1800 ccm, wtrysk, błękitny metalic, stan b. dobry, przywieziony w całości, udokumentowane pochodzenie, - 182,0 mln. Strzelin, tel. 0725/222-69

**OPEL OMEGA C**, 1989 r., 160 tys. km, 2000 ccm, wtrysk, stalowy metalic, ABS, katalizator, wspomaganie, szyberdach, alarm + pilot, centralny zamek, el. antena, komputer, el. podgrzewane lusterka, welurowa tapicerka, 6-głośników, - 180,0 mln. Wrocław, tel. 380-94, wewn. 33, w godz. 9-18

**OPEL OMEGA**, 1989/90 r., 88 tys. km, 2000 ccm, wtrysk, granatowy, serwo, katalizator, 5-biegowy, bez wypadku, pełna dokumentacja, stan b. dobry, - 179,0 mln lub zamiana. Trzebnica, tel. 12-00-15

**OPEL OMEGA COMBI**, 1990 r., 110 tys. km, 2000 ccm, wtrysk, srebrny metalic, ABS, ASD, wspomaganie, el. szyby, el. lusterka, alarm, - 220,0 mln lub zamienię. Bolesławiec, tel. 0795/41-14

**OPEL OMEGA**, 1990 r., 110 tys. km, 2000 ccm, wtrysk, granatowy, serwo, el. lusterka, podnoszone fotele, zabudowy, - 205,0 mln. Wrocław, tel. 21-67-98

**OPEL OMEGA CDMBI**, 1991 r., 105 tys. km, 2600 ccm, wtrysk, siłkowo-perłowy, Diamond, GL, ABS, wspomaganie, el. reg. światła i lusterka, aluminiowe felgi, hak, ocłony w całości, katalizator, centralny zamek, oznakowany, radioodtwórca z 5 głośnikami, welurowa tapicerka, skórzana kierownica, - 260,0 mln. Głogów, tel. 34-14-07

**OPEL OMEGA**, 1991 r., 2000 ccm, wtrysk, granatowy, serwo, ABS, automat z przelazcznikiem sportowej jazdy, klimatyzacja, el. szyby, el. lusterka, reg. światła, welurowe siedzenia, bez wypadku, sprzedawany w całości, udokumentowane pochodzenie, 1 właściciel w kraju, - 310,0 mln lub zamienię na Opla Vectra albo VW Jetta. Wrocław, tel. 73-63-55

**OPEL OMEGA COMBI**, 1991 r., 128 tys. km, 2000 ccm, wtrysk, grafit metalic, 5-biegowy, centralny zamek, szyberdach, relingi, el. lusterka, wspomaganie, el. blok zapłonowy, aluminiowe felgi, udokumentowane pochodzenie, - 250,0 mln. Kozuchów, tel. 759

**OPEL OMEGA**, 1991 r., 2000 ccm, wtrysk, czerwony, radio, katalizator, ABS, centralny zamek, el. lusterka, regul. reflektory, wspomaganie kier. el. antena, - 245,0 mln. R. Rydzyski, 63-910 Miejska Górka, woj. leszczyńskie, ul. Polna 2, tel. 222

**OPEL OMEGA**, 1991 r., 53 tys. km, 2000 ccm, wtrysk, wisniowy metalic, uszkodzona prawa strona, silnik, "na chodzie", odbior w RFN, zdjecia (pomoc w sprawozdaniu) - 7000 DM + clo. Osiecznica 71, woj. jeleniogórskie, tel. 0795/112-114, wieczorem

**OPEL OMEGA COMBI**, 1992 r., 79 tys. km, 2000 ccm, benzyna, bordowy metalic, dodatki, stan dobry, - 275,0 mln 27 500 zł) lub zamiana. Wrocław, tel. 090/34-43-21, komorkowy

**OPEL OMEGA CD**, 1992 r., 75 tys. km, 2300 ccm, turbo D, intercooler, biały, - 185,000 DM. Bolesławiec, tel. 0795/29-63

**OPEL OMEGA**, 1993 r., 40 tys. km, 2000 ccm, biały, ABS, serwo, centralny zamek, szyberdach, el. lusterka (podgrzewane), el. światła, - 320,0 mln. Ślawa, tel. 66-05

**OPEL OMEGA**, 1993 r., 18 tys. km, 2000 ccm, wtrysk, bogate wyposażenie, lekko uszkodzony przód, technicznie sprawny, "na chodzie", odbior w Niemczech - 165 mln. Wrocław, tel. 68-12-60

**OPEL OMEGA**, 1994 r., 12 tys. km, 2000 ccm, wtrysk, wisniowy, ABS, serwo, welurowa tapicerka, RM + 4 głośniki, pełna dokumentacja, - 350,0 mln. Trzebnica, tel. 071/12-02-23

**OPEL REKORD**, 1975 r., 1900 ccm, do malowania, technicznie sprawny, ocłony, nie zarejestrowany, - 12,0 mln. Bolesław Chmielewski, 56-414 Poniałowice 101, gm. Oleśnica, tel. 071/14-87-89

**OPEL REKORD**, 1978 r., 110 tys. km, 2000 ccm, benzyna, ceglasty, stan dobry, - 29,0 mln. Wrocław, tel. 510-926, wieczorem

**OPEL REKORD**, 1979 r., 130 tys. km, 1900 ccm, diesel, zielony, stan b. dobry, - 45,0 mln. Wrocław, tel. 25-92-60

**OPEL REKORD**, 1979 r., 2300 ccm, diesel, wisniowy, 2-drzwiowy, silnik do remontu (pierścienie), "na chodzie", - 26,0 mln. Wrocław, tel. 67-30-94, wewn. 303

**OPEL REKORD**, 1980 r., 2000 ccm, benzyna, niebieski metalic, stan b. dobry, radioodtwórca, hak, welurowa tapicerka, przegląd do stycznia 1996 r., - 35,0 mln. Wrocław, tel. 51-11-86

**OPEL REKORD COMBI**, 1980 r., 115 tys. km, 1956 ccm, benzyna, czerwony, szyberdach, aluminiowe felgi, welurowa tapicerka, ogrzewana tylna szyba, hak, radioodtwórca + głośniki, - 39,0 mln. Jacek Żuk, Jelenia Góra, tel. 234-58 w godz. 8-14, 420-62 po 16

**OPEL REKORD**, 1981 r., 188 tys. km, 1875 ccm, benzyna, granatowy, stan b. dobry, 1 właściciel, udokumentowane pochodzenie, - 48,0 mln. Jelenia Góra, tel. 545-93

**OPEL REKORD**, 1981/82 r., 2000 ccm, benzyna, seledynowy metalic, hak, radio, 1 właściciel, pełna dokumentacja, stan techniczny idealny, - 54,0 mln. Strzelin, tel. 0725/21-635

**OPEL REKORD**, 1982 r., 2 tys. km, 1900 ccm, benzyna, 20ty, po remoncie silnika we wrześniu 94r, rej. do 09 95r, szyberdach, stan dobry, zabudowy, nowy wydech, kloki hamulcowe i okładziny, - 49,0 mln. Wrocław, tel. 44-49-94

**OPEL REKORD COMBI**, 1982 r., 200 tys. km, 2300 ccm, diesel, silnik do regulacji, nie na chodzie, - 30,0 mln lub zamiana. E. Swoboda, Nowa Sól, woj. zielonogórskie, ul. Grobla 5, tel. 75-316

**OPEL REKORD**, 1982 r., 160 tys. km, 2300 ccm, diesel, niebieski metalic, szyberdach, RM, pełna dokumentacja, stan dobry, - 56,0 mln. Głogów, tel. 33-10-30

**OPEL REKORD**, 1982 r., 170 tys. km, 2300 ccm, diesel, zielony, stan silnika i blacharki bardzo dobry, ogrzewana tylna szyba, hak, radioodtwórca, rej. do 3.08.95, - 62,0 mln lub zamiana na mniejszy 1500 ccm. Legnica, tel. 55-21-00

**OPEL REKORD COMBI**, 1982 r., 2300 ccm, diesel, zielony groszek, po wymianie zawieszania i remoncie silnika, - 57,0 mln. Świdnica, tel. 074/53-14-08, po godz. 19

**OPEL REKORD**, 1982 r., 200 tys. km, 2300 ccm, diesel, seledynowy, hak, RM, nowe opony, nowy akumulator, amortyzatory, wzmożony rozrusznik, rej. do 01 96r, - 55,0 mln. Bogusław Gorc, tel. 724 lub 19-587

**OPEL REKORD**, 1982 r., 185 tys. km, 2000 ccm, benzyna, błękitny metalic, centralny zamek, welurowa tapicerka, stan dobry, na białych tablicach, dla obywateli WNP, - 35,0 mln. Środa Śląska, tel. 17-36-99

**OPEL REKORD**, 1983 r., 150 tys. km, 1900 ccm, benzyna, błękitny metalic, sprawna inst. gazowa, - 82,0 mln. Wrocław, tel. 51-01-36

**OPEL REKORD**, 1984 r., 61 tys. km, 2000 ccm, benzyna, zielony metalic, stan techniczny b. dobry, - 88,0 mln. R. Sypniewski, 62-300 Wierzbno, ul. Letnia 45, tel. 066/363-489

**OPEL REKORD**, 1985 r., 150 tys. km, 1800 ccm, benzyna, niebieski, stan dobry, na białych tablicach, cena 3000 DM. Arkadiusz Kania, 54-102 Wrocław, ul. Chemska 2/1

**OPEL REKORD COMBI**, 1985 r., 70 tys. km, 2300 ccm, diesel, granatowy, - 68,0 mln lub zamienię na mniejszy, oprócz Fiata 126p. Wrocław, tel. 49-38-74

**OPEL REKORD**, 1985 r., 120 tys. km, 2200 ccm, szary metalic, - 87,0 mln. Kłodzko, ul. Wojciecha 19/II/13

**OPEL REKORD**, 1985 r., 2100 ccm, diesel, zielony metalic, stan b. dobry, zwolniony z opłaty skarbowej, w kraju od 2 lat, udokumentowane pochodzenie, - 88,0 mln. Zgorzelec, tel. 540-91, w godz. 10-18

**OPEL SENATOR**, 1978 r., 3000 ccm, automat, na niemieckich tablicach, stan dobry, cena 1250 DM. Bolesławiec, tel. 69-24

**OPEL SENATOR**, 1979 r., 2500 ccm, bordowy metalic, aluminiowe felgi, wspomaganie, radioodtwórca, stan b. dobry, udokumentowane pochodzenie, - 45,0 mln. Namysłów, tel. 077/10-07-75

**OPEL SENATOR**, 1980 r., 128 tys. km, turbo D, biały, udokumentowane pochodzenie, serwo, centralny zamek, hak, welurowa tapicerka, stan b. dobry, - 148,0 mln. Legnica, tel. 282-44 lub 52-29-36

**OPEL SENATOR**, 1987 r., 97 tys. km, 3000 ccm, benzyna, brązowy, szyberdach, aluminiowe felgi, halogeny, centralny zamek, komputer, regulowany fotel, na białych tablicach, - 3300 DM. Wrocław, tel. 22-13-17

**OPEL VECTRA**, 1988/89 r., 1600 ccm, wtrysk, - 170,0 mln. Wrocław, tel. 57-85-37 i 56-29-69

**OPEL VECTRA SEDAN**, 1989 r., 102 tys. km, 2000 ccm, wtrysk, grafit metalic, naed 4x4, wspomaganie, szyberdach, centralny zamek, oryginalny lakier, uszkodzona skrzynia biegów, bez wypadku, cena 7500 DM + clo i podatek. Wrocław, tel. 51-16-60, w godz. 10-12

**OPEL VECTRA**, 1990 r., 83 tys. km, 2000 ccm, benzyna, srebrno-złoty metalic, ABS, wspomaganie kier., katalizator, centralny zamek, aluminiowe felgi, szyberdach, el. l. podg. lusterka, regul. reflektory, - 218,0 mln. Głogów, tel. 33-92-64

**OPEL VECTRA**, 1990 r., 78 tys. km, 1600 ccm, benzyna, granatowy, centralny zamek, ABS, wspomaganie kier., szyberdach, uszkodzony przód, zdjecia do wglądu, - 5 500 DM. Lubin, tel. 44-48-20

**OPEL VECTRA CD**, 1990 r., 60 tys. km, 1800 ccm, wtrysk, bordowa perła, 4-drzwiowy, ABS, wspomaganie, centralny zamek, szyberdach, radio, - 230,0 mln (23.000 zł) lub zamiana. Kępno, tel. 0647/24-724

**OPEL VECTRA**, 1990 r., 67 tys. km, 1600 ccm, niebieski, - 7 000 DM. Wschowa, tel. 065/40-34-78 i 40-18-12

**OPEL VECTRA**, 1990 r., bordowy metalic, stan b. dobry, udokumentowane pochodzenie, - 225,0 mln. Bolesławiec, ul. Komuny Paryskiej 39/1

**OPEL VECTRA**, 1990/91 r., 112 tys. km, 1900 ccm, wtrysk, metalic, katalizator, szyberdach, wspomaganie, ABS, - 6 900 DM. Wschowa, tel. 065/40-15-75, po godz. 20

**OPEL VECTRA SEDAN**, 1990/91 r., 1700 ccm, diesel, granatowy metalic, radioodtwórca, 5-biegowy, zielone szyby, oznakowany, - 230,0 mln. Rawicz, tel. 065/45-15-68

**OPEL VECTRA**, 1991 r., 49 tys. km, 1800 ccm, wtrysk, jasny grafit metalic, 4-drzwiowy, centralny zamek, wspomaganie kierownicy, reg. reflektory, szyberdach, welurowa tapicerka, udokumentowane pochodzenie, - 229,0 mln. Kowary, woj. jeleniogórskie, tel. 18-27-23

**OPEL VECTRA SEDAN**, 1

PEUGEOT 405 GL, 1988 r., 120 tys. km, 1600 ccm, benzyna, grad metalic, 5-biegowy, regulowana kierownica i pasy, pełna dokumentacja, - 149.0 mln. Olawa, tel. 0711/326-43

PEUGEOT 405 GRI, 1988 r., 84 tys. km, 1900 ccm, benzyna, bordowy metalic, 5-biegowy, katalizator, wtrysk, serwo, regulacja świateł, lusterka, kierownicy i pasów, el. szyby, centralny zamek + pilot, blokada Dan-Lock, oznakowany, udokumentowane pochodzenie, - 169.0 mln. Wrocław, tel. 68-87-20, grzeźnościowy

PEUGEOT 405, 1988/89 r., 117 tys. km, 1580 ccm, czerwony, centralny zamek, regulowana kierownica, stan b. dobry, radio, - 171.0 mln. Brzeg, tel. 29-62

PEUGEOT 405 COMBI, 1989 r., 108 tys. km, 1900 ccm, wtrysk, czerwony, katalizator, aluminiowe felgi, radio Blaupunkt, udokumentowane pochodzenie, stan dobry, - 163.0 mln. Jan Rusznik, 56-200 Góra, woj. leszczyński, ul. Podwale 70/1

PEUGEOT 405, 1989 r., 71 tys. km, 1600 ccm, benzyna, beżowy metalic, pełna dokumentacja, udokumentowany przebieg, - 169.0 mln. Syców, tel. 18-64, wieceorem

PEUGEOT 405 GRI, 1989 r., 119 tys. km, 1905 ccm, wtrysk, czarny metalic, katalizator, 5-biegowy, wspomaganie, regulowana kierownica i pasy, bez wypadku, udokumentowane pochodzenie + zdjęcia, - 173.0 mln. Luban, tel. 24-56

PEUGEOT 405, 1989 r., 80 tys. km, 1900 ccm, czerwony metalic, bez wypadku, - 160.0 mln. Lwówek Śląski, woj. jeleniogórski, tel. 21-80

PEUGEOT 405 SRI, 1989 r., 71 tys. km, 1905 ccm, wtrysk, srebrny metalic, el. szyby, centralny zamek, wspomaganie, stan dobry, - 160.0 mln. Wrocław, tel. 48-45-94

PEUGEOT 405, 1990 r., 115 tys. km, 1600 ccm, wtrysk, bordowy metalic, regul. kierownica, pasy, reg. reflektor, ogrzewane lusterka, serwo, centralny zamek, RM, el. szyby i inne, - 187.0 mln. Wrocław, tel. 67-54-91

PEUGEOT 405 COMBI, 1991 r., 80 tys. km, 1800 ccm, turbo D, czerwony, intercooler, ABS, centralny zamek, el. szyby, szyberdach, aluminiowe felgi, relingi dachowe, - 225.0 mln lub zamiana na MERCEDESA 123. Bolesław, ul. Jasińska 6, tel. 64-58, grzeźnościowy, po godz. 20

PEUGEOT 405 SRDT, 1991 r., 78 tys. km, 1800 ccm, turbo D, granatowy metalic, wspomaganie, el. szyby, el. lusterka, szyberdach, klimatyzacja, welurowe siedzenia, regulowana kierownica, el. reflektory, bez wypadku, hak, udokumentowane pochodzenie, - 255.0 mln. Wrocław, tel. 57-42-14

PEUGEOT 405, 1991 r., 75 tys. km, 1900 ccm, wtrysk, popielaty metalic, klimatyzacja, pełne wspomaganie, centralny zamek, welurowa tapicerka, katalizator, 1 właściciel w kraju, ocłony w całości, pełna dokumentacja, - 220.0 mln lub zamiana na Toyota, Forda Escorta, Taurusa, Jediną Zdrój, tel. 15-859

PEUGEOT 405, 1991 r., 110 tys. km, 1900 ccm, diesel, srebrny metalic, spoiler, wspomaganie, szyberdach, centralny zamek, el. szyby, - 260.0 mln. Wschowa, tel. 065/40-21-64

PEUGEOT 405 SRI, 1992 r., 34 tys. km, 2000 ccm, benzyna, grafit metalic, ABS, el. szyby, el. lusterka, wspomaganie, el. regulacja reflektorów, aluminiowe felgi, centralny zamek, regulowana kierownica, nie składak, - 255.0 mln. Paweł Kubiak, 64-100 Leszno, ul. Szczepanowskiego 51/2, tel. 065/20-92-51, do godz. 17

PEUGEOT 405 GR, 1992 r., 60 tys. km, 1600 ccm, biały, 95 KM, centralny zamek, el. szyby, - 225.0 mln. Świebodzice, tel. 54-10-09

PEUGEOT 405 GR, 1992 r., 75 tys. km, 1600 ccm, grafitowy metalic, el. szyby, centralny zamek, - 245.0 mln. Rawicz, tel. 065/45-56-36

PEUGEOT 405 GRD, 1992 r., 73 tys. km, 1900 ccm, diesel, ciemny metalic, centralny zamek, wspomaganie, szyberdach, regulowana kierownica, - 245.0 mln. E. Świca, 63-910 Miejska Góra, ul. Bizuzowa 18, tel. 667

PEUGEOT 405 GR, 1992 r., 80 tys. km, 1600 ccm, benzyna, beżowy metalic, bogate wyposażenie, stan b. dobry, - 235.0 mln. Czesław Zawierucha, 46-345 Borów Wielki, gm. Olesno, ul. Mińska 12, tel. 21-87-17-26

PEUGEOT 504, 1984 r., 1900 ccm, diesel, metalic, nowa tapicerka i lakier, po remoncie silnika, pinie, - 50.0 mln. Wrocław, tel. 610-220

PEUGEOT 505 SRD, 1983 r., 200 tys. km, 2500 ccm, brązowy metalic, hak, alarm, el. szyby, ciemne szyby, stan b. dobry, - 60.0 mln. Legnica, tel. 54-63-61

PEUGEOT 505, 1984 r., 2200 ccm, wtrysk, szyberdach, el. szyby, centralny zamek, na białych tablicach - 37 mln. Wrocław, tel. 24-15-16

PEUGEOT 605, 1990 r., 94 tys. km, 3000 ccm, 6V, ciemny metalic, bez wypadku, skóra, klimatyzacja, wtrysk, ABS, alarm, centralny zamek, aluminiowe felgi, el. szyby, zadbane, - 265.0 mln. Olawa, tel. 30-184

PEUGEOT 605 SR, 1990 r., 130 tys. km, 2000 ccm, wtrysk, srebrny metalic, centralny zamek, el. szyby, el. lusterka, na białych tablicach - 14 000 DM. Bolesław, tel. 0795/85-50

PEUGEOT 605, 1990 r., 98 tys. km, 3000 ccm, 5V, granatowy metalic, ABS, klimatyzacja, el. szyby i lusterka, serwo, el. fotele, ogrzewane fotele, zawieszenie hydrotech, - 285.0 mln. Wrocław, tel. 22-96-81

PEUGEOT 605, 1991 r., 100 tys. km, 2100 ccm, diesel, srebrny metalic, szyberdach, spoiler, wspomaganie, el. szyby, - 320.0 mln. Wschowa, tel. 065/40-21-64

PEUGEOT 605 SHI, 1991 r., 78 tys. km, 2000 ccm, grafit, klimatyzacja, pilot, centralny zamek, w kraju od 92r, 1 właściciel, pełna dokumentacja, stan b. dobry, - 280.0 mln. R. Remiński, Wrocław, tel. 48-45-94 i 72-84-63

PEUGEOT 605 SR, 1991/92 r., 65 tys. km, turbo D, biały, bez wypadku, oznakowany, alarm, bogate wyposażenie, stan b. dobry, - 330.0 mln. Kluczbork, tel. 16-09

PEUGEOT 605 SRI, 1992 r., 71 tys. km, 2000 ccm, wtrysk, szara perła, katalizator, ABS, szyberdach, serwo, el. lusterka i szyby, - 335.0 mln. Leszno, tel. 065/20-65-90

PEUGEOT 605, 1992 r., 20 tys. km, 3000 ccm, 6V, morski metalic, wszystkie dodatki oprócz skóry i klimatyzacji, stan b. dobry, udokumentowane pochodzenie, - 370.0 mln. Dzierżonów, tel. 074/31-94-46 do 15, 31-92-76 po 20

PEUGEOT 605, 1992 r., 18 tys. km, 2000 ccm, wtrysk, czerwony, bez wypadku, kupony na licytację we Francji, el. szyby, el. lusterka, wspomaganie, zarejestrowany w całości, stan b. dobry, - 370.0 mln. Wrocław, tel. 68-75-81

PEUGEOT 605 SLD, 1993 r., 27 tys. km, 2100 ccm, diesel, granatowy metalic, - 370.0 mln. M. Mackowiak, 64-000 Kaścian, ul. Os. Piastowskie 2/8, tel. 065/123-425

POLONEZ, 1980 r., 1500 ccm, benzyna, czerwony, nowy akumulator, instalacja elektryczna, drążki kierownicze, przewody hamulcowe, ogumienie dobre, kolpaki, zagłówki, progi do remontu, radioodtwarzacz, - 23.0 mln. Andrzej Fabjan, 57-400 Nowa Ruda, ul. Kościelna 4/4

POLONEZ, 1980/81 r., 1500 ccm, benzyna, czerwony, stan dobry, po remoncie blacharki, po remoncie silnika, pinie, - 29.0 mln. Kowary, tel. 18-20-93

POLONEZ, 1980/81 r., 74 tys. km, 1500 ccm, biały, po remoncie blacharki, nowy silnik, 5-biegowy, przebieg do 12 95r, - 35.0 mln. Jerzy Siczek, 58-303 Walbrzych, ul. Niepodległości 197/5

POLONEZ, 1981 r., 60 tys. km, 1500 ccm, wiśniowy, po remoncie blacharki, konserwacja, stan b. dobry, - 29.0 mln. Bolesław, tel. 66-87

POLONEZ, 1981 r., 27 tys. km, 1500 ccm, bordowy, napęd na gaz, silnik po remoncie, RM, - 32.0 mln. K. Jądowski, Wrocław, ul. Worcelła 10/12

POLONEZ, 1981 r., 1500 ccm, pomarańczowy, stan dobry, nowe opony, oryginalny lakier, - 29.0 mln. Wrocław, tel. 55-52-34

POLONEZ, 1981 r., 1050 ccm, po remoncie silnika, - 29.0 mln. Henryk Piotrowski, Namysłów, ul. Reymonta 39/5

POLONEZ, 1981 r., 71 tys. km, 1500 ccm, biały, po remoncie silnika, - 28.0 mln. K. Gormak, 57-210 Henryków, Bożnowice 33

POLONEZ, 1981 r., 85 tys. km, 1500 ccm, 201ty, 5-biegowy, stan b. dobry, - 33.0 mln. R. Piwowarski, Boguszów Gorce - Kuźnice, ul. Górna 4/1

POLONEZ, 1981 r., 1500 ccm, stan dobry, - 28.0 mln. J. Lesniak, Legnica, tel. 546-687

POLONEZ, 1981/82 r., benzyna, czerwony, oryginalny lakier, po remoncie silnika, nowa tapicerka, stan b. dobry, - 30.0 mln. Świebodzice, tel. 54-11-63

POLONEZ, 1982 r., 1500 ccm, siwy, nowe błotniki przód, stan dobry, - 32.0 mln. Legnica, tel. 260-96

POLONEZ SLE, 1982 r., 8 tys. km, 1500 ccm, czerwony, hak, pokrowce, po remoncie silnika i blacharki (po malowaniu), tapicerka pod kolor lakieru, kolpaki, stan b. dobry, - 31.5 mln lub zamiana, może być do remontu. J. Panek, 58-340 Głuszyca, woj. walbrzyski, ul. Łukasiewiczowa 39/10

POLONEZ, 1982 r., 1500 ccm, seledynowy, 1 właściciel, 5-biegowy, - 43.0 mln. Szczawno Zdrój, tel. 41-91-92

POLONEZ, 1982 r., 80 tys. km, 1500 ccm, zielony, 5-biegowy, - 35.0 mln. Legnica, tel. 076/55-24-23

POLONEZ, 1982/83 r., 6 tys. km, 1500 ccm, biały, po remoncie silnika, 5-biegowy, hak, nowa poduszka i lakier, - 33.0 mln. Świebodzice, tel. 54-11-63

POLONEZ, 1983 r., 1500 ccm, czerwony, 5-biegowy, hak, regulowana kierownica, stan b. dobry, - 38.0 mln. J. Bembnowicz, 56-300 Milicz, ul. Sycowska 16, tel. 41-318

POLONEZ, 1983 r., 1500 ccm, wiśniowy, po remoncie silnika, skrzyni biegów i blacharki (2 tys. km), - 32.0 mln. Józef Koroniewski, 59-730 Nowogrodzice, ul. Bolesławiecka 14/2

POLONEZ, 1983 r., 170 tys. km, 1500 ccm, pomarańczowy, benzyna + gaz, - 43.0 mln. Jan Gadziński, 58-305 Walbrzych, ul. 1. Maja 84/4

POLONEZ, 1983 r., 16 tys. km, 1500 ccm, pomarańczowy, po remoncie kapitalnym silnika, hak, radioodtwarzacz, 5-biegowy, regulowana kierownica, dużo nowych części, - 35.0 mln. Oborniki Śląskie, tel. 10-16-91, po godz. 17

POLONEZ, 1984 r., 1500 ccm, nadwozie z 92r - 75.0 mln. Łagiewniki, tel. 327

POLONEZ, 1984 r., 1481 ccm, pomarańczowy, pokrowce, CB-radio, nowe opony, 5-biegowy, garazowany, stan b. dobry, - 42.0 mln. W. Grzesiak, Walbrzych, tel. 264-11

POLONEZ, 1984 r., 90 tys. km, 1500 ccm, szary, oryginalny lakier, 1 właściciel, radioodtwarzacz, - 42.5 mln. M. Jagosz, 58-314 Walbrzych, ul. Forteczna 24/20

POLONEZ, 1984 r., 90 tys. km, 1500 ccm, szary, oryginalny lakier, 1 właściciel, radioodtwarzacz, - 42.5 mln. W. Jagosz, 58-314 Boguszów Gorce, ul. Promyka 6/1a

POLONEZ 125 PN, 1984 r., 1500 ccm, AB, wiśniowy, stan dobry, - 33.0 mln. 54-404 Wrocław, ul. Australijska 56, po godz. 16

POLONEZ, 1984 r., 120 tys. km, 1500 ccm, storczykowy, hak, radio, „na chodzie”, do małego remontu, - 28.0 mln (2 800 zł). Wrocław, tel. 62-55-48, po godz. 16

POLONEZ, 1984 r., 49 tys. km, 1500 ccm, biały, RM, szyberdach, zadbane wnętrze, zmienione nadwozie na model piżajkowy, zarejestrowany jako składak, po remoncie kapitalnym silnika, - 39.5 mln. F. Rykaczewski, 58-540 Karpacz, ul. Kolejowa 4/1

POLONEZ, 1984 r., 9 tys. km, 1500 ccm, AB, wiśniowy, po remoncie silnika i blacharki, ciemne szyby, 5-biegowy, hak, - 33.0 mln. Zdz. Kaniewski, 56-124 Iwno 10, gm. Wińsko

POLONEZ, 1984/85 r., 1500 ccm, po remoncie silnika i skrzyni biegów, blacharka do remontu, nowe opony, - 16.5 mln. Wrocław, tel. 62-31-28 lub 67-30-38

POLONEZ L6, 1985 r., 5 tys. km, groszek, 5-biegowy, 5000 km po remoncie silnika, nowe sprzęgło, stan idealny, - 45.0 mln. Bolesław Bury, 58-100 Pogorzała 27, gm. Świdnica

POLONEZ, 1985 r., 83 tys. km, 1500 ccm, benzyna, czerwony, po remoncie kapitalnym blacharki i lakierowaniu, dużo nowych części, akumulator, - 43.0 mln. Świdnica, tel. 52-58-47

POLONEZ, 1985 r., 1500 ccm, czerwony, nowe amortyzatory, opony i resory, nowy akumulator, układ kierowniczy po remoncie, nowy aparat zapłonowy, - 39.0 mln. Legnica, woj. zielonogórski, ul. Polna 1, tel. 068/75-33-91, wieceorem

POLONEZ, 1985 r., 1500 ccm, kremowy, - 40.0 mln. Walbrzych, tel. 41-69-40

POLONEZ F50, 1985 r., 63 tys. km, 1500 ccm, seledynowy, - 47.0 mln. Wrocław, tel. 24-65-41

POLONEZ, 1985/86 r., 1500 ccm, biały, garazowany, regulowana kierownica, plastikowe nadkola, radio, stan b. dobry, - 41.5 mln lub zamienie na Fiat 126p. Stuzeln, tel. 0725/210-01, grzeźni, w godz. 9-17

POLONEZ, 1986 r., 82 tys. km, 1500 ccm, stan b. dobry, - 56.0 mln. Oborniki Śląskie, tel. 10-23-57

POLONEZ LE, 1986 r., 68 tys. km, 1500 ccm, czerwony, el. zapłon, oryginalny lakier, garazowany, radioodtwarzacz + kolumny, pokrowce, zadbane, - 56.5 mln. Brzeg, tel. 111-758, po godz. 20

POLONEZ, 1986 r., 80 tys. km, 1500 ccm, czerwony 5-biegowy, oryginalny lakier, stan dobry, - 51.0 mln. Walbrzych, tel. 43-10-81

POLONEZ, 1986 r., 83 tys. km, 1500 ccm, czerwony, stan dobry, autoalarm, hak, - 45.0 mln. Stanisław Dykas, 59-220 Legnica, ul. Witkiewicza 3/9, tel. 076/61-241

POLONEZ, 1986 r., 1500 ccm, biały, 1 właściciel, garazowany, po wymianie blacharki, wersja eksportowa, hak, - 50.0 mln. Środa Śląska, tel. 17-27-72

POLONEZ SLE, 1986 r., 115 tys. km, 1500 ccm, czerwony, 5-biegowy, radio, - 45.0 mln. Duszniki Zdrój, tel. 395

POLONEZ, 1986 r., 162 tys. km, 1500 ccm, czerwony, 5-biegowy, radio, stan b. dobry, - 52.0 mln. Jan Gadziński, 58-305 Walbrzych, ul. 1. Maja 84/4

POLONEZ, 1987 r., 50 tys. km, 1500 ccm, zielony, oryginalny lakier, stan b. dobry, - 60.0 mln. Paczków, tel. 31-72-34

POLONEZ SLE, 1987 r., 85 tys. km, 1600 ccm, kość słoniowa, po remoncie silnika w 94r, 5-biegowy, el. zapłon, nowy akumulator, - 55.0 mln. H. Lech, 58-300 Walbrzych, ul. Kasztanowa 7/4

POLONEZ SLE, 1987 r., 58 tys. km, 1600 ccm, pasy szary, pierwsza rejestracja grudzień 1988 r., oryginalny lakier, - 60.0 mln. 48-200 Prudnik, woj. opolskie, tel. 077/36-28-14

POLONEZ, 1987 r., 68 tys. km, 1500 ccm, popielaty, 1 właściciel, regulowana kierownica, RM, alarm, welurowa tapicerka, nowy akumulator, stan b. dobry, pinie, - 55.0 mln. Wrocław, tel. 62-30-82, po godz. 16

POLONEZ, 1987 r., 70 tys. km, 1500 ccm, biały, alarm + pilot, nadwozie nowego typu, stan b. dobry, - 85.5 mln. Boguszów Gorce - Kuźnice, ul. Zeromskiego 18/6

POLONEZ, 1988 r., 65 tys. km, 1500 ccm, biały, stan b. dobry, udokumentowane pochodzenie, bez wypadku, 1 właściciel, zadbane, garazowany, konserwacja, - 64.5 mln. Walbrzych, tel. 074/18-581

POLONEZ SLE, 1988 r., 76 tys. km, 1500 ccm, szary, nowe opony, wzmocnienie, pokrowce, 5-biegowy, pinie, - 60.0 mln. Wrocław, tel. 55-58-44

# ZAPRASZAMY WSZYSTKICH CHĘTNYCH DO KUPNA LUB SPRZEDAŻY SAMOCHODU DO: AUTO-POŚREDNICTWA

Wrocław, ul. Legnicka 39 (budynek PALART-u obok przejścia podziemnego przy pl. Strzegomskim)  
czynne: 10<sup>00</sup> - 17<sup>00</sup> soboty: 10<sup>00</sup> - 14<sup>00</sup>  
telefon: 55-85-76; 55-86-47 wew. 212

- Disponujemy atrakcyjnymi kredytami na samochody osobowe, dostawcze, ciężarowe, ciągniki itp (bez poręczycieli i bez pierwszej wpłaty).
- \* pochodzenie samochodu dowolne (ogłoszenie, giełda, salon, itp.)
- \* czas spłaty kredytu do 6 lat
- \* wiek pojazdu do 9 lat
- \* każdy pojazd sprawdzany jest pod względem wiarygodności pochodzenia
- \* sprzedający otrzymuje całą należność w momencie przekazania pojazdu

PNADTO:  
\* wszystkie formalności kredytowe są załatwiane przez nasze biuro  
\* wyszukujemy każdy pojazd na zlecenie klienta  
\* przyjmujemy bezpłatne zgłoszenia samochodów do sprzedania  
\* załatwiamy ubezpieczenia komunikacyjne  
\* organizujemy także sprzedaż leasingową

## UWAGA

klient kupujący u nas samochód może negocjować jego cenę bezpośrednio z właścicielem pojazdu.

OP950588

POLONEZ, 1988 r., 59 tys. km, 1500 ccm, czerwony, - 62.0 mln. Wrocław, tel. 48-97-31

POLONEZ SLE, 1988 r., 54 tys. km, 1500 ccm, benzyna, biały, konserwacja, nadkola, stan b. dobry, - 65.0 mln. Kudowa, tel. 66-19-15, wewn.226

POLONEZ GL, 1988 r., 65 tys. km, 1500 ccm, biały, zadbane, bez wypadku, garazowany, konserwacja od nowości, - 64.5 mln. Walbrzych, tel. 074/185-81

POLONEZ, 1988 r., 55 tys. km, 1500 ccm, niebieski, garazowany, stan b. dobry, - 60.0 mln. Zb. Gałęski, Wrocław, ul. E. Orzeszkowej 34/6

POLONEZ, 1988/89 r., 55 tys. km, 1500 ccm, piaskowy, nadwozie nowego typu (z noskiem i szymbami tylnymi), 5-biegowy, stan b. dobry, - 75.0 mln. Wrocław, tel. 67-79-26

POLONEZ, 1989 r., 55 tys. km, 1500 ccm, siwy, pokrowce, radio, - 63.0 mln. Kłodzko, ul. Rodzina 3/501

POLONEZ SKŁADAK, 1989 r., 77 tys. km, 1500 ccm, szary metalic, wymiana karoserii, 5-biegowy, nowy akumulator, nowy rozrusznik, gwarancja, - 67.0 mln. Opole, tel. 74-42-40

POLONEZ F50, 1989 r., 51 tys. km, 1500 ccm, czerwony, siedzenia rozkładane, silnik AB, - 67.0 mln. Zdzisław Wyrostek, 57-315 Bierkowiec 9, woj. walbrzyski

POLONEZ, 1989 r., 75 tys. km, 1600 ccm, kość słoniowa, 5-biegowy, hak, radioodtwarzacz, zadbane, - 73.0 mln. Świdnica, tel. 53-58-14

POLONEZ, 1989 r., 46 tys. km, 1500 ccm, AB, biały, I rej 11-90r, stan b. dobry, - 78.0 mln. Ryszard Ścianiński, 51-152 Wrocław, ul. Piłsudskiego 11/3

POLONEZ SKŁADAK, 1989 r., 62 tys. km, 1500 ccm, czerwony, nowe opony, klocki, łożyska, konserwacja, garazowany, hak, SLE, silnik AB, II właściciel, - 65.0 mln. Bolesław, tel. 0795/22-94

## KREDYTY BEZ OPROCENTOWANIA

Konsorcjum na zakup samochodów, domów, mieszkań i na inne cele inwestycyjne.

"GAMA" - Wrocław  
ul. Kazimierza Wielkiego 67  
tel. 44-14-16, 44-22-95,  
tel./fax 356-61 OP940178

POLONEZ, 1989/90 r., 95 tys. km, 1500 ccm, biały, hak, nowy typ, bez wypadku, - 65.0 mln. Wrocław, tel. 332-36

POLONEZ, 1989/90 r., 52 tys. km, 1500 ccm, AB, czerwony, - 70.0 mln. F. Murk, 58-310 Szczawno Zdrój, ul. Łączyskiego 44

POLONEZ, 1990 r., 64 tys. km, 1500 ccm, biały, 1 właściciel, garazowany, stan b. dobry, - 82.0 mln. Wrocław, tel. 63-90-44, w godz. 7-15 (Jacek)

POLONEZ SKŁADAK, 1990 r., 35 tys. km, 1600 ccm, granatowy, - 75.0 mln. Wrocław, tel. 51-25-05

POLONEZ SLE, 1990 r., 71 tys. km, 1500 ccm, biały, szyberdach, nowa tapicerka, fotele kubelkowe, stan b. dobry, - 71.0 mln. Świdnica, tel. 53-03-06

POLONEZ, 1990 r., składak, hak, pokrowce, 5-biegowy, po remoncie blacharki i lakierowaniu - 48 mln. Walbrzych, ul. Szelmida 8/2

POLONEZ SLE, 1990 r., 76 tys. km, 1500 ccm, czerwony, Ppl, tył Caro, silnik 82 KM, pasy na tylnych siedzeniach, pokrowce, zapłon elektroniczny, halogeny, hak, - 75.0 mln. Jelenia Góra, tel. 417-11

POLONEZ, 1990 r., 53 tys. km, 1500 ccm, AB, biały, 1 właściciel, stan b. dobry, nowe opony, pokrowce, zadbane, garazowany, - 78.5 mln. Wrocław, tel. 25-51-35

POLONEZ SLE, 1990 r., 60 tys. km, 1481 ccm, 125 PN, czerwony, inst. gazowa, - 86.0 mln (8 600 zł). Mirosław Moczwan, Jelenia Góra, tel. 068/267-303

POLONEZ SLE, 1990 r., 50 tys. km, 1500 ccm, biały, stan b. dobry, zaczep holowniczy, - 84.0 mln. Wrocław, tel. 72-74-99

POLONEZ GLE, 1990 r., 53 tys. km, 1600 ccm, biały, RM, 5-biegowy, - 78.0 mln. Dzierżonów, tel. 074/31-56-36

POLONEZ SLE, 1990 r., 40 tys. km, 1500 ccm, czerwony, stan b. dobry, 1 właściciel, oznakowany, 5-biegowy, nadkola od nowości, - 83.0 mln. Dłot 79, gm. Miejska Góra, tel. 689 Miejska Góra po 16.00

POLONEZ, 1990 r., 64 tys. km, 1500 ccm, szary, 5-biegowy, radio, pokrowce, stan dobry, - 73.0 mln. Jerzy Złobicki, 59-222 Grzymalin, gm. Miłkowice, tel. 076/87-14-42

POLONEZ, 1991 r., 40 tys. km, 1500 ccm, granatowy, nowy tył - przeświadcza, - 87.0 mln. Kłodzko, ul. Rodzina 3/501

POLONEZ SLE, 1991 r., 43 tys. km, 1500 ccm, biały, tył Caro, alarm, zabezpieczenie kół, - 88.0 mln. Walbrzych, tel. 41-33-78

POLONEZ, 1991 r., 48 tys. km, 1500 ccm, granatowy, radioodtwarzacz Sanyo, blokada kierownicy, stan b. dobry, - 87.5 mln. Lubin, tel. 42-40-37

POLONEZ 125 PN, 1991 r., 60 tys. km, 1500 ccm, czerwony, asfalterowany, wzmocniony silnik i zawieszenie, hak, autoalarm, wyłącz



**RENAULT 18**, 1980 r., 98 tys. km, 1400 ccm, benzyna, niebieski metalic, 5-biegowy, centralny zamek, el. szyby, stan b. dobry, hak, - 315 mln. Zielona Góra, tel. 068/20-82-25

**RENAULT 19**, 1989/90 r., 1400 ccm, biały, bez wypadku, oryginalny lakier, udokumentowane pochodzenie, - 159.0 mln. Lubin, tel. 42-16-07

**RENAULT 19**, 1990 r., 1700 ccm, wtrysk, szary metalic, szyberdach, RM stereo, el. lusterka, el. szyby, - 180.0 mln. Syców, tel. 06475/36-82

**RENAULT 19 CHAMADE**, 1990/91 r., 87 tys. km, 1400 ccm, wtrysk, granatowy, katalizator, oznakowany, alarm, wzmożony silnik, - 172.5 mln lub zamiana. Wałbrzych, tel. 41-25-62

**RENAULT 19 CHAMADE**, 1991 r., 85 tys. km, 1300 ccm, biały, udokumentowane pochodzenie, bez wypadku, oryginalny lakier, w kraju od tygodnia, - 182.0 mln. Wałbrzych, tel. 182-84

**RENAULT 19 CHAMADE**, 1991/92 r., 65 tys. km, 1400 ccm, benzyna, biały, 5-biegowy, katalizator, nie składak, udokumentowane pochodzenie, 1 właściciel, - 182.0 mln. Bolesławiec, tel. 29-82

**RENAULT 19**, 1991/92 r., 42 tys. km, 1721 ccm, Pb, niebieski metalic, centralny zamek + pilot, wspomaganie, regulacja pasów, el. szyby, regulacja kierownicy i siedzenia kierowcy, garazowany, katalizator, cena do uzgodnienia, - 200.0 mln. Henryk Słowacki, 59-320 Polkowice, ul. Miedziana 9/18

**RENAULT 19**, 1992 r., 45 tys. km, 1400 ccm, czerwony, - 195.5 mln. Lubin, tel. 076/42-57-53

**RENAULT 19**, 1992 r., 1400 ccm, czerwony, nowy model, - 195.0 mln. Wrocław, tel. 44-18-00

**RENAULT 19**, 1992 r., 33 tys. km, 1721 ccm, wtrysk, wiśniowy metalic, radio, 5-biegowy, szyberdach, katalizator, serwo, regulowana kierownica, centralny zamek, komputer, - 210.0 mln. A. Stermolewski, 64-360 Zbąszyń, Nądnia 52

**RENAULT 19 TD**, 1992 r., 70 tys. km, 1900 ccm, diesel, biały, 5-drzwiowy, w kraju od 93r, bez wypadku, przywieziony w całości, rozkładana tylna kanapa, radiodzwoniacz Blaupunkt, 5-biegowy, stan b. dobry, udokumentowane pochodzenie, regulowana pasy, alarm, oznakowany, - 212.0 mln. Polkowice, tel. 45-02-70

**RENAULT 19**, 1992 r., 55 tys. km, 1900 ccm, diesel, zielony metalic, spoiler, bez wypadku, - 245.0 mln. Wschowa, tel. 065/40-21-64

**RENAULT 19**, 1993 r., 43 tys. km, 1800 ccm, ciemnozielony metalic, el. szyby, katalizator, centralny zamek + pilot, radiodzwoniacz Philips, welurowa tapicerka, dzielone oparcie, reg. fotela kierowcy, - 240.0 mln. R. Wiecholski, 64-100 Leszno, ul. Świąteczowska 146, tel. 065/208-887

**RENAULT 19**, 1993 r., 17 tys. km, 1700 ccm, czerwony, centralny zamek, el. szyby i szyberdach, wspomaganie, 3-drzwiowy, - 215.0 mln. Leszno, tel. 20-31-14

**RENAULT 19 RT**, 1993 r., 28 tys. km, 1800 ccm, niebieski metalic, bez wypadku, bogate wyposażenie dodatkowe, stan b. dobry, - 280.0 mln. Olesno, tel. 21-87

**RENAULT 19**, 1993 r., 33 tys. km, 1800 ccm, wtrysk, zielony metalic, Pb/, el. szyby, centralny zamek, wspomaganie, katalizator, szyberdach, el. lampy, - 278.0 mln. Marek Czerwiński, 51-314 Kiełczówek 8, gm. Długoleś, tel. 22-56-24 Wrocław

**RENAULT 19 CHAMADE**, 1993 r., 1400 ccm, czerwony, kupiony u dealera w Polsce, radiodzwoniacz, możliwość odliczenia od podatku, - 239.0 mln. Świdnica, tel. 54-20-54

**RENAULT 19**, 1993 r., 21 tys. km, 1800 ccm, srebrny metalic, 4 zgłówek, 5-drzwiowy, wspomaganie, centralny zamek + pilot, el. szyby, el. lusterka, dzielona kanapa, reg. fotela kierowcy, welurowa tapicerka, - 235.0 mln. Kędzierzyn-Koźle, tel. 077 81-32-48, po godz. 16

**RENAULT 19**, 1994 r., 7 tys. km, 1400 ccm, wtrysk, czarny metalic, wspomaganie, centralny zamek + pilot, el. szyby i szyberdach, blokada drzwi, procon-ten, katalizator, regulowana kierownica, - 277.0 mln. Wałbrzych, tel. 41-67-68

**RENAULT 20 TX**, 1983 r., 160 tys. km, 2000 ccm, benzyna, brązowy metalic, sprowadzony w całości, bez wypadku, hak, szyberdach, welurowa tapicerka, stan silnika i blacharki b. dobry, 5-biegowy, oryginalny lakier, aluminiowe felgi, wspomaganie, centralny zamek, el. szyby, - 49.0 mln. Lubin, tel. 46-98-16

**RENAULT 21**, 1986 r., 125 tys. km, 2100 ccm, diesel, biały, - 115.0 mln. Lubin, tel. 46 88-32

**RENAULT 21 TD**, 1988 r., 140 tys. km, 2100 ccm, turbo D, biały, bogate wyposażenie, stan dobry, - 141.0 mln. Lubin, tel. 44 51-68

**RENAULT 21 NEVADA**, 1990 r., 140 tys. km, 2100 ccm, diesel, czerwony, wspomaganie, stan b. dobry, - 190.0 mln. Ostrów Wlkp., tel. 064/36-66-30

**RENAULT 21**, 1991 r., 65 tys. km, 1700 ccm, benzyna, czarny metalic, dużo dodatków, - 200.0 mln (20 000 zł), Lubin, tel. 076/44-62-59

**RENAULT 21 GTS**, 1992 r., 46 tys. km, 1700 ccm, wtrysk, bordowy metalic, katalizator, el. szyby, wspomaganie kier., serwo, centralny zamek + pilot, - 208.0 mln lub zamiana na tańszy, J. Borowiak, Niechlow, tel. 065/43-52-77

**RENAULT 21**, 1992 r., 86 tys. km, 1700 ccm, granatowy, centralny zamek + pilot, el. szyby i inne dodatki, stan b. dobry, - 215.0 mln. Świeżawa, woj. jeleniogórskie, tel. 382, grzechociński

**RENAULT 25**, 1984 r., 160 tys. km, 2000 ccm, grafit, bogate wyposażenie, - 95.0 mln. Kwiatkowski, Wrocław, ul. Gajowa 66a/10

**RENAULT 25**, 1985 r., 114 tys. km, 1995 ccm, benzyna, srebrny metalic, stan b. dobry, 5-biegowy, el. szyby, serwo, centralny zamek, mini wieża Philips, - 116.0 mln. Ryszard Toza, 56-103 Mojeście 47, woj. wrocławskie

**RENAULT 25 GTX**, 1986/87 r., 122 tys. km, 1900 ccm, wtrysk, srebrny metalic, serwo, komputer, regulowana kierownica, el. szyby, el. lusterka, centralny zamek, aluminiowe felgi, welurowa tapicerka, radiodzwoniacz stereo, stan b. dobry, - 119.0 mln. Jolanta Garbalińska, 57-220 Ziębice, ul. Słowackiego 9/5

**RENAULT 25**, 1992 r., 100 tys. km, grafitowy metalic, katalizator, wspomaganie, el. szyby, centralny zamek, aluminiowe felgi, el. szyberdach, - 230.0 mln. Wrocław, tel. 24-90-81

**RENAULT 25 GTS**, 1992 r., 45 tys. km, 2000 ccm, benzyna, srebrny metalic, el. szyby, centralny zamek + pilot, wspomaganie i regulowana kierownica, + regulacja pasów, - 220.0 mln. Rawicz, tel. 065/45-31-39

**RENAULT 5 GTL**, 1980 r., 130 tys. km, 1300 ccm, benzyna, udokumentowane pochodzenie, w kraju od 91r, 5-drzwiowy, - 36.0 mln. Nowa Sól, tel. 761-64, po godz. 20

**RENAULT 5 GTL**, 1981 r., 82 tys. km, 1258 ccm, benzyna, czerwony, nowe opony, sprężelko, radiodzwoniacz i głośniki, dodatkowe silniki i skrzynia biegów na części, uchylane tylnie szyby, - 37.0 mln. Waldemar Jablonski, 57-500 Bystrzyca Kł., ul. Kolejowa 5/4

**RENAULT 5**, 1981 r., 130 tys. km, 1300 ccm, benzyna, niebieski, 5-drzwiowy, estetyczny, stan b. dobry, - 35.0 mln. Lubin, tel. 43-40-28

**RENAULT 5**, 1982 r., 1100 ccm, wiśniowy, stan opon dobry, 2 nowe, spoiler przód, rejestracja na 5 osob, pasy bezwład. przód i tył, - 439.0 mln. Wrocław, tel. 51-28-21

**RENAULT 5**, 1982 r., 1100 ccm, srebrny metalic, nowy akumulatorszyby uchylne, nowe amortyzatory, zadbane, stan dobry, - 45.0 mln. J. Klimowska, Wrocław, ul. Słabowicka 135/4

**RENAULT 5**, 1983 r., 79 tys. km, 1100 ccm, niebieski metalic, stan b. dobry, garazowany, nowe opony, nowy gaźnik, nowy akumulator, chłodnica, aluminiowe felgi, rej. do listopada, - 68.0 mln. Lubin, tel. 44-48-09, po godz. 19

**RENAULT 5**, 1984 r., 950 ccm, benzyna, model 85, 1 właściciel w Polsce, udokumentowane pochodzenie, oryginalny lakier, 3-drzwiowy, stan b. dobry, ocłony w całości, - 66.0 mln. Bolesławiec, tel. 0795/42-74

**RENAULT 5 GTL**, 1985 r., 95 tys. km, 1400 ccm, benzyna, czerwony, turbo, stan b. dobry, aluminiowe felgi + 4 zimowe, wzmacniacz, radio, na białych tablicach, 5-biegowy, 85 KM, 117 KM, - 39.0 mln. Wiktor Kowalczyk, 58-514 Komarno 31, woj. jeleniogórskie, tel. 217-93

**RENAULT 5 GTS**, 1986 r., 121 tys. km, 1400 ccm, benzyna, grafit metalic, aluminiowe felgi, el. szyby, centralny zamek, szyberdach, "sportowy wdech", dzielone tylne siedzenie, ciemne szyby, - 90.0 mln. Trzebnica, tel. 12-10-13

**RENAULT 5 GTL**, 1987/88 r., 74 tys. km, 1100 ccm, benzyna, czerwony, 5-biegowy, szyberdach, radiodzwoniacz, odprawiony w całości, udokumentowane pochodzenie, zadbane, garazowany, stan b. dobry, - 117.0 mln. Wrocław, tel. 72-97-11

**RENAULT 5 GT**, 1988 r., 93 tys. km, 1400 ccm, turbo, srebrny metalic, garazowany, szyberdach, alarm, aluminiowe felgi, spoiler, obniżony, sportowe zawieszenie, siedzenia kubelkowe, stan b. dobry, radiodzwoniacz, - 118.0 mln. Jelenia Góra, tel. 13-72-45, po godz. 18

**RENAULT 9 GTS**, 1982 r., 72 tys. km, 1400 ccm, benzyna, biały, nowy akumulator, ciemne szyby, dodatkowa lampa stopu, ogrzewana tylna szyba, zgłówek, pasy z przodu i z tyłu, aluminiowe felgi, ocłony w całości, 5-biegowy, 4-drzwiowy, halogeny przeciwmieglne, centralny zamek, el. szyby, - 63.0 mln. Lech Szmidt, 57-313 Stary Wielisław 83, gm. Kłodzko

**RENAULT 9 GTS**, 1982 r., 130 tys. km, 1400 ccm, benzyna, srebrny metalic, centralny zamek, el. szyby, ekonomizer, welurowa tapicerka, 5-biegowy, aluminiowe felgi, - 59.0 mln. Wałbrzych, tel. 074/266-30

**RENAULT 9 GTL**, 1982 r., 170 tys. km, 1400 ccm, benzyna, wiśniowy, 4-drzwiowy, przyciemniane szyby, tylna szyba ogrzewana, zegar, radiodzwoniacz + głośniki, stan b. dobry, garazowany, - 49.0 mln. Zgorzelec, tel. 560-45

**RENAULT 9**, 1986 r., 85 tys. km, 1400 ccm, beżowy metalic, bez wypadku, oryginalny lakier, bez korozji, pełna dokumentacja, stan b. dobry, - 98.0 mln. Wałbrzych, tel. 760-55

**RENAULT 9 TXE**, 1989 r., 114 tys. km, 1700 ccm, benzyna, stalowy metalic, stan b. dobry, szyberdach, regulowana kierownica, el. szyby, aluminiowe felgi, podwójne tarcze hamulcowe, spoiler, centralny zamek na pilota, pełna dokumentacja, - 169.0 mln. Andrzej Wesolowski, Krotoszyn, tel. 533-95

**RENAULT CLIO RT**, 1991 r., 1400 ccm, wszystkie dodatki poza klimatyzacją, - 200.0 mln. Ostrów Wlkp., tel. 38-04-42

**RENAULT CLIO**, 1991 r., 1200 ccm, granatowy, stan b. dobry, - 159.0 mln. Wałbrzych, tel. 255-50

**RENAULT CLIO**, 1992 r., 1900 ccm, diesel, biały, 3-drzwiowy, - 190.0 mln. Namysłów, tel. 077/10-02-14

**RENAULT CLIO RT**, 1992 r., 60 tys. km, 1700 ccm, biały, 5-drzwiowy, serwo, el. lusterka, el. szyby, centralny zamek + pilot, welurowa tapicerka, - 173.0 mln. Kalisz, tel. 062/740-61 wewn. 379, w godz. 8-15

**RENAULT SAFRANE**, 1992/93 r., 115 tys. km, 2200 ccm, SI, grafit metalic, komputer, ABS, klimatyzacja, el. szyby, lusterka, regulowana kierownica i wspomaganie, pełna dokumentacja, 1 właściciel, - 440.0 mln (44.000 zł), Wałbrzych, tel. 43-15-61

**RENAULT TWINGO**, 1993 r., 17 tys. km, 1200 ccm, benzyna, zielony, 2-drzwiowy, katalizator, - 194.0 mln może być na raty, Jelenia Góra, tel. 246-91

**RENAULT TWINGO**, 1993/95 r., 4 tys. km, 1200 ccm, benzyna, czarny metalic, 1 właściciel w kraju, - 198.0 mln. Syców, tel. 064-75/36-81

**RENAULT TWINGO**, 1993/95 r., 4 tys. km, 1200 ccm, benzyna, czarny metalic, 1 właściciel w kraju, - 198.0 mln. Syców, tel. 064-75/36-81

**RENAULT TWINGO**, 1993/95 r., 4 tys. km, 1200 ccm, benzyna, czarny metalic, 1 właściciel w kraju, - 198.0 mln. Syców, tel. 064-75/36-81

**RENAULT TWINGO**, 1993/95 r., 4 tys. km, 1200 ccm, benzyna, czarny metalic, 1 właściciel w kraju, - 198.0 mln. Syców, tel. 064-75/36-81

**RENAULT TWINGO**, 1993/95 r., 4 tys. km, 1200 ccm, benzyna, czarny metalic, 1 właściciel w kraju, - 198.0 mln. Syców, tel. 064-75/36-81

**RENAULT TWINGO**, 1993/95 r., 4 tys. km, 1200 ccm, benzyna, czarny metalic, 1 właściciel w kraju, - 198.0 mln. Syców, tel. 064-75/36-81

**RENAULT TWINGO**, 1993/95 r., 4 tys. km, 1200 ccm, benzyna, czarny metalic, 1 właściciel w kraju, - 198.0 mln. Syców, tel. 064-75/36-81

**RENAULT TWINGO**, 1993/95 r., 4 tys. km, 1200 ccm, benzyna, czarny metalic, 1 właściciel w kraju, - 198.0 mln. Syców, tel. 064-75/36-81

**RENAULT TWINGO**, 1993/95 r., 4 tys. km, 1200 ccm, benzyna, czarny metalic, 1 właściciel w kraju, - 198.0 mln. Syców, tel. 064-75/36-81

**RENAULT TWINGO**, 1993/95 r., 4 tys. km, 1200 ccm, benzyna, czarny metalic, 1 właściciel w kraju, - 198.0 mln. Syców, tel. 064-75/36-81

**RENAULT TWINGO**, 1993/95 r., 4 tys. km, 1200 ccm, benzyna, czarny metalic, 1 właściciel w kraju, - 198.0 mln. Syców, tel. 064-75/36-81

**RENAULT TWINGO**, 1993/95 r., 4 tys. km, 1200 ccm, benzyna, czarny metalic, 1 właściciel w kraju, - 198.0 mln. Syców, tel. 064-75/36-81

**RENAULT TWINGO**, 1993/95 r., 4 tys. km, 1200 ccm, benzyna, czarny metalic, 1 właściciel w kraju, - 198.0 mln. Syców, tel. 064-75/36-81

**RENAULT TWINGO**, 1993/95 r., 4 tys. km, 1200 ccm, benzyna, czarny metalic, 1 właściciel w kraju, - 198.0 mln. Syców, tel. 064-75/36-81

**RENAULT TWINGO**, 1993/95 r., 4 tys. km, 1200 ccm, benzyna, czarny metalic, 1 właściciel w kraju, - 198.0 mln. Syców, tel. 064-75/36-81

**RENAULT TWINGO**, 1993/95 r., 4 tys. km, 1200 ccm, benzyna, czarny metalic, 1 właściciel w kraju, - 198.0 mln. Syców, tel. 064-75/36-81

**RENAULT TWINGO**, 1993/95 r., 4 tys. km, 1200 ccm, benzyna, czarny metalic, 1 właściciel w kraju, - 198.0 mln. Syców, tel. 064-75/36-81

**RENAULT TWINGO**, 1993/95 r., 4 tys. km, 1200 ccm, benzyna, czarny metalic, 1 właściciel w kraju, - 198.0 mln. Syców, tel. 064-75/36-81

**RENAULT TWINGO**, 1993/95 r., 4 tys. km, 1200 ccm, benzyna, czarny metalic, 1 właściciel w kraju, - 198.0 mln. Syców, tel. 064-75/36-81

**RENAULT TWINGO**, 1993/95 r., 4 tys. km, 1200 ccm, benzyna, czarny metalic, 1 właściciel w kraju, - 198.0 mln. Syców, tel. 064-75/36-81

**RENAULT TWINGO**, 1993/95 r., 4 tys. km, 1200 ccm, benzyna, czarny metalic, 1 właściciel w kraju, - 198.0 mln. Syców, tel. 064-75/36-81

**RENAULT TWINGO**, 1993/95 r., 4 tys. km, 1200 ccm, benzyna, czarny metalic, 1 właściciel w kraju, - 198.0 mln. Syców, tel. 064-75/36-81

**RENAULT TWINGO**, 1993/95 r., 4 tys. km, 1200 ccm, benzyna, czarny metalic, 1 właściciel w kraju, - 198.0 mln. Syców, tel. 064-75/36-81

**RENAULT TWINGO**, 1993/95 r., 4 tys. km, 1200 ccm, benzyna, czarny metalic, 1 właściciel w kraju, - 198.0 mln. Syców, tel. 064-75/36-81

**SKODA 105S**, 1982 r., 91 tys. km, 1046 ccm, 20ty., - 29.0 mln. Władysław Kotlarczyk, 59-300 Lubin, ul. Mickiewicza 47/48

**SKODA 105 S**, 1982 r., 41 tys. km, 1046 ccm, 20ty., nowy lakier, stan opon dobry, hak holowniczy, halogeny, radiodzwoniacz, - 32.0 mln. W. Sarnowicz, 54-066 Wrocław, ul. Piwowska 33

**SKODA 105S**, 1982/83 r., 79 tys. km, 1046 ccm, czerwony, po remoncie: silnik, przednie zawory, sprężelko, - 32.0 mln. R. Kocof, Stronie Śląskie, tel. 14-12-08

**SKODA 105L**, 1983 r., 43 tys. km, 1046 ccm, benzyna, bordowy, garazowany, stan b. dobry, plastikowe nadkola, 2 opony-gwarancja, pokrowce, okrągłe liczniki, dodatkowo aparat zapłonowy i alternator, - 35.0 mln. Lubiąż Śląski, tel. 26-49

**SKODA 120L**, 1983 r., 1174 ccm, czerwona, radio, pokrowce, malowana w 93r, zadbane, nowe opony i akumulator, - 39.0 mln. Zb. Gielarowski, 59-230 Prochowice, ul. Legnicka 31

**SKODA 105S**, 1983 r., 60 tys. km, 1046 ccm, benzyna, zielony, po remoncie silnika, skrzyni biegów, hamulców i innych detali, wartość remontu 18 min (rachunek), - 33.5 mln. Opole, tel. 74-45-67

**SKODA 105L**, 1983 r., 133 tys. km, 1046 ccm, biała, 13 tys. km po remoncie silnika, nowe opony, ukł. ham., stan b. dobry, - 35.0 mln. Wrocław, ul. Kamienna 122/10

**SKODA 105L**, 1984 r., 66 tys. km, benzyna, czerwony, stan b. dobry, garazowany, nowy akumulator, nowe opony, pasy z tyłu, oryginalny lakier, radiodzwoniacz, nieużytkowany we Wrocławiu, - 45.0 mln. Jawor, tel. 076/78-35-69, W.w. 07173-97-74, w 3

**SKODA 105S**, 1985 r., 80 tys. km, 1064 ccm, czerwony, składak 85r, i rejestracja 86r, nadwozie 82r, stan b. dobry, radiodzwoniacz, pilne z powodu wyjazdu, bez wypadku, - 38.0 mln. Piekosz, tel. 86-485

**SKODA 120L**, 1987/88 r., 32 tys. km, 1200 ccm, niebieski, stan b. dobry, 5-biegowy, - 68.0 mln. Paczków, tel. 31-72-34

**SKODA 120 L**, 1988/89 r., 1174 ccm, biały, bez wypadku, i rej. 08.89r., pokrowce, radiodzwoniacz stereo, nadkola, konserwacja, stan b. dobry, - 70.0 mln. Norbert Mieczarek, 58-351 Sokolowsko, gm. Mieroszów, ul. Główna 25

**SKODA 125**, 1989 r., 56 tys. km, biały, ZADBANY, GARAZOWANY, STAN BARDZO DOBRY, - 75.0 mln. WROCLAW-RADWANICE, tel. 11-71-79

**SKODA 120L**, 1989/90 r., 30 tys. km, 1174 ccm, biały, stan b. dobry, - 80.0 mln. Piotr Baciór, Wrocław, ul. Pi. Strzelecki 4/17

**SKODA 125L**, 1989/91 r., 48 tys. km, 1174 ccm, benzyna, biały, hak radio, pokrowce, - 72.0 mln. Kudowa Zdrój, tel. 66-22-28

**SKODA 125 L**, 1990 r., 52 tys. km, 1174 ccm, jasnozielona, RM, bez wypadku, garazowana, konserwacja, stan techn. idealny, - 83.0 mln. Kłodzko, tel. 32-35, po godz. 19

**SKODA FAVORIT 136**, 1989 r., 42 tys. km, beżowy, stan b. dobry, - 105.0 mln. Paczków, tel. 31-72-34

**SKODA FAVORIT 136 L**, 1989/90 r., 1300 ccm, jasno-brązowy, garazowany, stan b. dobry, szyberdach, radiodzwoniacz, - 101.0 mln. Kłodzko, tel. 31-51, wewn. 416

**SKODA FAVORIT 136 L**, 1991 r., 37 tys. km, niebieska, - 3500 DM. Wschowa, tel. 065/40-34-78 i 40-18-12

**SKODA FAVORIT 135 L**, 1991 r., 39 tys. km, 1300 ccm, beżowa, 1 właściciel, garazowany, konserwacja, zadbane, pełna dokumentacja, - 112.0 mln. Legnica, tel. 076/564-696

**SKODA FAVORIT 135L**, 1991 r., 27 tys. km, 1300 ccm, zielony, 1 właściciel, garazowany, konserwacja, nadkola, - 124.0 mln lub zamiana na nowe z 94/95r., Cinquecento. Legnica, tel. 255-14

**SKODA FAVORIT 135L**, 1991 r., 35 tys. km, 1300 ccm, beżowy, - 117.0 mln. Józef Bronowicki, 56-305 Kuznica Czeszycka 15, gm. Krośnice

**SKODA FAVORIT 135 L**, 1991 r., 40 tys. km, błękitny, radiodzwoniacz, garazowany, hak holowniczy, konserwacja, nadkola, bez wypadku, stan techniczny b. dobry, - 125.0 mln. S. Gałczyński, 57-300 Kłodzko, ul. Rodzina 2/6, tel. 32-35, po godz. 19

**SKODA FAVORIT**, 1991/92 r., 36 tys. km, 1300 ccm, zielony, - 127.0 mln. Milicz, tel. 40-573

**SKODA FAVORIT 135 LS**, 1991/92 r., 22 tys. km, 1289 ccm, benzyna, wiśniowy,

# TOYOTA

TOYOTA MOTOR POLAND  
AUTORYZOWANY DEALER  
MOTOR MARKET

6 lat gwarancji nadwozia

Diługołęka k/Wrocławia, ul. Wrocławska 10  
tel. (071) 15-26-24

SPRZEDAŻ SAMOCHODÓW TOYOTA  
ZA GOTÓWKĘ, NA RATY I W LEASINGU

RENOMOWANY SERWIS GWARANCYJNY I POGWARANCYJNY

- naprawy blacharskie samochodów w zakładach - SYSTEM AUTOROBOT
- współpraca z F-mą INTERLACK w zakresie lakierowania
- partner PZU SA, WARTA SA
- oryginalne części zamienne i akcesoria
- obsługa i naprawy pogwarancyjne samochodów produkcji japońskiej i zachodnioeuropejskiej
- komisy samochodów używanych
- profesjonalna i szybka obsługa

CENY SAMOCHODÓW TOYOTA Z SALONU

COROLLA 1.4	XLi HB	- 35 202 zł
COROLLA 1.4	XLi SED	- 36 356 zł
COROLLA 1.4	XLi SW	- 46 202 zł

KONTYNGENT '95

CARINA E 1.6	XLi SED	- 44 608 zł
CARINA E 1.6	Gli SED	- 55 669 zł
CARINA E 2.0	Gli SED	- 61 403 zł
CARINA E 2.0	Gli LB	- 60 000 zł

CAMRY 3.0 GX od 110 098 zł  
HIACE 2.4 D-furgon 50 510 zł + VAT OP940051

**TOYOTA**  
EURO CARE  
OPIEKĄ PRZEZ CAŁĄ DOBĘ

**VOLVO 343**, 1984 r., 130 tys. km, 1400 ccm, B-14, czerwony, 3-drzwiowy, el. zapłon, automatic - typ Daf, 1 właściciel w kraju, udokumentowane pochodzenie, + dużo części zamiennych, - 52.0 min. Kędzierzyn - Koźle, tel. 0794/333-57, po godz. 15

**VOLVO 343**, 1985 r., 190 tys. km, 1600 ccm, diesel, czerwony, 5-drzwiowy, 5-biegowy, stan b. dobry, udokumentowane pochodzenie, - 135.0 min. Wrocław, tel. 48-95-64

**VOLVO 480 ES**, 1989 r., 52 tys. km, 1700 ccm, wtrysk, czerwony, centralny zamek, el. szyby, el. lusterka, wspomaganie, komputer, radio, - 185.0 min. Wrocław, tel. 49-38-58

**VOLVO 740 GLD**, 1986/87 r., 2400 ccm, turbo D, srebrny metalic, wszystkie dodatki oprócz klimy, bez wypadku, pełna dokumentacja, - 185.0 min lub zamiana na Mercedesa W-126 Namysłów, tel. 077/10-04-44, wieczorem

**VOLVO 760 GLE**, 1984 r., 2400 ccm, turbo D, srebrny metalic, szyberdach, el. szyby, el. lusterka, podg siedzenia, aluminiowe felgi, skórzane fotelki, po remoncie silnika (15 tys. km), sprężacz stereo, nowe akumulatory, klimatyzacja, alarm, - 168.0 min. Wrocław, tel. 48-96-82

**VW GOLF**, 1978 r., 155 tys. km, 1100 ccm, benzyna, czerwony, stan średni, do małego remontu blacharki, - 30.0 min lub zamiana na Zastawę albo Dacie, + dopłata Wrocław, tel. 22-95-71

**VW GOLF S**, 1978 r., 143 tys. km, 1471 ccm, piaskowy, udokumentowane pochodzenie, aluminiowe felgi, stan b. dobry, - 41.0 min. Strzelin, tel. 0725/216-63

**VW GOLF**, 1978 r., 1100 ccm, benzyna, bezopy, po wymianie łożysk i przegubów, stan b. dobry, - 38.5 min. A. Kus, 58 330 Olszyniec, gm. Walim, woj. walburski, ul. Podlesie 14, tel. 090/38-01-12, komórkowy

**VW GOLF I**, 1978 r., 1500 ccm, diesel, czerwony, deska rozdzielcza, kierownica sportowa, pełna dokumentacja, - 44.0 min. Dorota Mazur, 58-123 Tworządów 31, gm. Strzelce Św.

**VW GOLF I**, 1978 r., 1500 ccm, diesel, srebrny metalic, 3-drzwiowy, stan dobry, - 42.0 min. Leszno, tel. 065/20-29-51

**VW GOLF**, 1978/79 r., 1500 ccm, benzyna, biały, 2-drzwiowy, RM stereo, hak, obrotomierz, zegarek, w kraju od 91r, stan b. dobry, - 44.0 min. Walbrzych, tel. 769-27

**VW GOLF**, 1979 r., 1500 ccm, czerwony, silnik stan b. dobry, blacharka do poprawek, wymieniony pasek rozrządu i szelki alternatora, 1 właściciel w kraju, udokumentowane pochodzenie, zadbane, - 44.0 min. Mazurówce, woj. wrocławskie, tel. 584-889, grzeszczyński, Prochowice

## VW

**VW BUGGY CABRIO**, 1994 r., 2 tys. km, 1300 ccm, różowy, kolorowe siedzenia, sportowe pasy, szerokie opony, niela kotłowa kierownica, - 60.0 min. Wrocław, tel. 48-61-54

**VW DERBY**, 1979 r., 1100 ccm, groszkowy, po remoncie silnika, stan dobry, wym. amortyzatorów, nowy typ deski rozdzielczej, - 35.0 min. Waldemar Chruszcz, 58-010 Stróż, gm. Mielków, ul. Szkolna 11, po godz. 17

**VW CERRY**, 1979 r., 42 tys. km, 900 ccm, czerwony, + drugi z 817, niebieski, 1100 ccm, 5-biegowy, katalizator, Fbr, nie rejestrowany - 55 min. Wrocław, tel. 22-33-40

**VW DERBY**, 1979 r., 195 tys. km, 1300 ccm, benzyna, biały, przегład do 10 XI 95r, - 30.0 min. Marian Huculak, 47-312 Rogów Opolski, gm. Krapkowice, ul. Opolska 8/1

**VW DERBY**, 1979/80 r., 1050 ccm, czerwony, stan b. dobry, - 42.0 min. Walbrzych, tel. 252-94

**VW DERBY**, 1980 r., 70 tys. km, 1000 ccm, czerwony, - 46.0 min. Paczków, tel. 31-72-54

**VW DERBY**, 1982 r., 91 tys. km, 1100 ccm, benzyna, brązowy, stan silnika i nadwozia b. dobry, - 47.0 min. Ząbki, woj. polskochełmskie, tel. 259

**VW GARBUS**, 1979 r., 26 tys. km, 1300 ccm, benzyna, czarny metalic, po remoncie silnika, nadwozie z 771, tapicerka czarna, akumulator, 1FM + korektor i kolumny Pioneer, - 60.0 min. R. Frejek, 59-300 Lubin, ul. Kilińskiego 29a/36

**VW GARBUS**, 1965 r., 1200 ccm, stan silnika b. dobry, blacharka do remontu, do wymiany poduszki pod skrzynię biegów, Legnica, tel. 54-66-67 w godz. 10-18 lub 54-53-57

**VW GAREUS**, 1967 r., 1300 ccm, granatowy, - 27.0 min. Czesław Hugiński, 59-500 Złotoryja, ul. Broniewskiego 8a/1

**VW GARBUS**, 1967 r., 1300 ccm, boxer, czerwony, stan dobry, - 25.0 min. Strzelin, tel. 0725/22-648

**VW GARBUS CABRIO**, 1969 r., 1300 ccm, różowy, szerokie białki, kola 15x205, atrakcyjny wygląd, zarejestrowany „nachodzie”, cena 4000 DM lub zamiana, Jelicz-Laskowice, woj. wrocławskie, tel. 18-59-16, grzeszczyński

**VW GAREUS**, 1969 r., 1200 ccm, czerwony, po całkowitym remoncie, - 35.0 min. Prochowice, tel. 584-458

**VW GAREUS**, 1970 r., 1285 ccm, boxer, czerwony, panoramiczna szyba, duże klucze, hak, lotkicze siedzenia, konserwacja, alternator, nowe progi, nowa podłoga, - 40.0 min. Lubin, ul. Szkolna 43/14

**VW GARBUS**, 1970 r., 1300 ccm, czerwony, po remoncie w 93r, sportowa kierownica, lotkicze siedzenia, poszerzone felgi i białki, - 50.0 min. Sobótka, tel. 16-20-66

**VW GARBUS**, 1971 r., czarny, „na chodzie”, stan dobry, - 25.0 min. Wrocław, ul. Buska 12/1

**VW GARBUS**, 1972 r., 1600 ccm, zielony, do malowania, - 20.0 min. Żary, tel. 068/74-36-36

**VW GARBUS**, 1981 r., 1200 ccm, czerwony, aluminiowe felgi, po remoncie, - 43.0 min. Żary, tel. 068/74-36-36

**VW GOLF GTI**, 1975 r., 1600 ccm, wtrysk, metalic, sportowe zawieszenie i wydech oraz fotele, szerokie kola na felgach od Corrado, 5-biegowy, atrakcyjny wygląd, - 43.0 min. Wrocław, tel. 63-40-09

**VW GOLF I**, 1975 r., 177 tys. km, 1500 ccm, benzyna, turkusowy, po remoncie blacharki, lakierowaniu, po naprawie układu hamulcowego, czarne pokrowce, - 30.0 min. P. Chrzanoński, 50-539 Wrocław, ul. Działkowska 40/11

**VW GOLF I**, 1976 r., 160 tys. km, 1100 ccm, czarny, 3-drzwiowy, stan dobry, - 36.5 min lub zamiana na VW Goła 1, i u D, 80-82r, + dopłata, Jelenia Góra, tel. 501-42

**VW GOLF**, 1976/77 r., 136 tys. km, 1570 ccm, zielony, po remoncie blacharki i lakierowaniu w 94r, 5-drzwiowy, hak, stan b. dobry, - 34.0 min. E. Młynarczyk, 59-950 Polana 9, k. Ruzsowa, gm. Węgliniec, woj. jeleniogórskie

**VW GOLF**, 1977 r., 160 tys. km, 1500 ccm, - 30.0 min. Chojnów, tel. 076/187-383

**VW GOLF**, 1978 r., 1560 ccm, benzyna, czarny metalic, po remoncie silnika, nowe opony, nowy akumulator, tapicerka, lampy tylne, kierownica, deska rozdzielcza nowego typu, - 36.5 min. Brzeg, tel. 20-67

**VW GOLF**, 1978 r., 1500 ccm, diesel, czerwony, 2-drzwiowy, szyberdach, - 47.0 min. Kłodzko, tel. 44-61

**VW GOLF**, 1978 r., 1500 ccm, diesel, niebieski, - 25.0 min. M. Michalski, 56-400 Oleśnica, ul. Mickiewicza 59/50

**VW GOLF**, 1978 r., 180 tys. km, 1430 ccm, czerwony, stan b. dobry, tylna ścianka, długie lampy, bez prawa rejestracji, - 15.0 min. Wrocław, tel. 63-85-48

**VW GOLF I**, 1978 r., 160 tys. km, 1600 ccm, benzyna, czerwony, 4-drzwiowy, szyberdach, na białych tablicach, - 10.0 min. Andrzej Kempinski, 59-500 Złotoryja, ul. Wojska Polskiego 25a/6

**VW GOLF**, 1978 r., 155 tys. km, 1100 ccm, benzyna, czerwony, stan średni, do małego remontu blacharki, - 30.0 min lub zamiana na Zastawę albo Dacie, + dopłata Wrocław, tel. 22-95-71

**VW GOLF S**, 1978 r., 143 tys. km, 1471 ccm, piaskowy, udokumentowane pochodzenie, aluminiowe felgi, stan b. dobry, - 41.0 min. Strzelin, tel. 0725/216-63

**VW GOLF**, 1978 r., 1100 ccm, benzyna, bezopy, po wymianie łożysk i przegubów, stan b. dobry, - 38.5 min. A. Kus, 58 330 Olszyniec, gm. Walim, woj. walburski, ul. Podlesie 14, tel. 090/38-01-12, komórkowy

**VW GOLF I**, 1978 r., 1500 ccm, diesel, czerwony, deska rozdzielcza, kierownica sportowa, pełna dokumentacja, - 44.0 min. Dorota Mazur, 58-123 Tworządów 31, gm. Strzelce Św.

**VW GOLF I**, 1978 r., 1500 ccm, diesel, srebrny metalic, 3-drzwiowy, stan dobry, - 42.0 min. Leszno, tel. 065/20-29-51

**VW GOLF**, 1978/79 r., 1500 ccm, benzyna, biały, 2-drzwiowy, RM stereo, hak, obrotomierz, zegarek, w kraju od 91r, stan b. dobry, - 44.0 min. Walbrzych, tel. 769-27

**VW GOLF**, 1979 r., 1500 ccm, czerwony, silnik stan b. dobry, blacharka do poprawek, wymieniony pasek rozrządu i szelki alternatora, 1 właściciel w kraju, udokumentowane pochodzenie, zadbane, - 44.0 min. Mazurówce, woj. wrocławskie, tel. 584-889, grzeszczyński, Prochowice

**VW GOLF**, 1979 r., 1100 ccm, granatowy metalic, garazowany, stan b. dobry, prawie nowe pokrowce, radioodtworacz, w kraju od 6-ciu lat, dodatkowy akumulator, opony i inne części, - 50.0 min. Chocianów, tel. 85-548

**VW GOLF**, 1979 r., 126 tys. km, 1100 ccm, zielony metalic, stan dobry, nowe opony, białe tablice, cena 17 min. Żabkowice Śląskie, tel. 072/154-062

**VW GOLF**, 1979 r., 1100 ccm, benzyna, wiśniowy, nie rejestrowany w kraju, „na chodzie”, - 7.8 min. B. Puzyński, 59-525 Czaple 49, gm. Piłgrzymka, woj. legnickie

**VW GOLF**, 1979 r., 1500 ccm, benzyna, czerwony, stan dobry, aluminiowe felgi, szyberdach, osłony na progach i nadkolach, sportowa kierownica i tłumik, - 45.0 min. Bogdan Tomulak, 59-320 Polkowice, Sucha Górska 90

**VW GOLF**, 1979 r., 203 tys. km, 1460 ccm, diesel, ciemnoniebieski, w kraju od 84r, zarejestrowany do 09.95r, radioodtworacz, hak, 5-drzwiowy, - 43.0 min. Franciszek Choraży, 55-114 Ligota Płenka, gm. Wisznia Mała, ul. Iłkowska 21, po godz. 14

**VW GOLF**, 1979 r., 1100 ccm, benzyna, czarny, - 41.0 min. Świdnica, tel. 53-25-61

**VW GOLF**, 1979 r., 1100 ccm, benzyna, biały, stan dobry, nie używany w kraju, pełna dokumentacja, - 45.0 min. Strzelin, tel. 0725/20-485

**VW GOLF**, 1979 r., 219 tys. km, 1500 ccm, benzyna, srebrny metalic, automatic, 5-drzwiowy, ciemne szyby, - 39.0 min. K. Mielar, 59-700 Bolesławiec, gm. Kruszyn, ul. Świętojańska 5

**VW GOLF**, 1979 r., 1500 ccm, diesel, czerwony, po remoncie blacharki, malowaniu i konserwacji, - 30.0 min. Robert Biernacki, 67-200 Głogów, Jarczów, ul. Działkowska 6

**VW GOLF**, 17 CK, 1979 r., 1500 ccm, diesel, granatowy, szyberdach, po remoncie częściowym blacharki, stan dobry, - 43.0 min. Wrocław, tel. 51-16-18

**VW GOLF**, 1980 r., 98 tys. km, 1500 ccm, diesel, biały, stan dobry, - 45.0 min. Wrocław, tel. 44-16-39

**VW GOLF GTI**, 1980 r., 142 tys. km, 1600 ccm, czarny, sportowe zawieszenie, szerokie tyne lampy, prostokątne lampy z przodu, plastikowa nadkola, spoiler, sportowa kierownica, ekonomizer, 5-biegowy, siedzenia kubelkowe, - 59.0 min. Legnica, tel. 076/53-753 lub 540-848

**VW GOLF**, 1980 r., 1500 ccm, diesel, czerwony, - 47.0 min. T. Lipowczyk, 63-900 Żylice, Żylice 12, woj. leszczyński, tel. 45-13-33

**VW GOLF I GTI**, 1980 r., 1600 ccm, wtrysk, czerwony, stan blacharki dobry, stan silnika b. dobry, aluminiowe felgi, szyberdach, 5-biegowy, obniżony, radioodtworacz kieszonkowy + 4 głośniki, nowe klucze, bębny, szelki, drugi silnik, alternator, zbiornik paliwa, - 57.0 min. Wrocław, tel. 57-24-21, po godz. 16:30

**VW GOLF GT**, 1981 r., 110 tys. km, 1600 ccm, diesel, bordowy, welurowa tapicerka, nowe opony, 4-drzwiowy, stan b. dobry, - 46.0 min. Strzelin, ul. Kosciuszki 29/1

**VW GOLF I LD**, 1981 r., 178 tys. km, 1570 ccm, diesel, biały, 5-drzwiowy, 5-biegowy, hak, po malowaniu, garazowany, nadkola, - 62.0 min. Jelenia Góra, tel. 415-99

**VW GOLF**, 1981 r., 89 tys. km, 1300 ccm, szary metalic, stan b. dobry, udokumentowane pochodzenie, 1 właściciel w kraju, 3-drzwiowy, katalizator, - 118.0 min. Walbrzych, tel. 18-58-00

**VW GOLF**, 1981/82 r., 1100 ccm, biały, odprawa celna, nowe opony, stan blacharki i silnika dobry, - 56.0 min lub zamiana na Fiat 126p albo BMW 316. Lesna, woj. jeleniogórskie, tel. 880

**VW GOLF**, 1982 r., 162 tys. km, 1100 ccm, czerwony metalic, w kraju od 3 lat, udokumentowane pochodzenie, b. atrakcyjny wygląd, zadbane, dobre opony, stan b. dobry, - 65.0 min. Żary, tel. 74-56-55

**VW GOLF I**, 1982 r., 75 tys. km, 1300 ccm, benzyna, niebieski, stan b. dobry, na białych tablicach, 5-drzwiowy, cena 1850 DM. Kępno, tel. 0647/195-20

**VW GOLF CL**, 1982 r., 1100 ccm, benzyna, czerwony, nie eksploatowany w kraju, pełna dokumentacja, stan techniczny b. dobry, Urząd Celny, - 66.0 min. A. Majerczyk, 57-213 Stoszowice 72/6, woj. walburski

**VW GOLF I**, 1982 r., 170 tys. km, 1100 ccm, benzyna, wiśniowy, stan b. dobry, nowe opony, - 64.0 min. Paczków, tel. 31-71-12

**VW GOLF**, 1982 r., 100 tys. km, 1300 ccm, zielony, na białych tablicach, - 1500 DM. Legnica, tel. 222-09

**VW GOLF I**, 1982 r., 1500 ccm, diesel, czarny, szyberdach, hak, radio, pokrowce, stan dobry, - 58.0 min. B. Żen Brunner, 67-297 Wrocław, ul. Św. Antoniego 10/3

**VW GOLF GTI**, 1982 r., 1595 ccm, wtrysk, 5-biegowy, chłodnica oleju, stan b. dobry, - 71.0 min. Lubin, tel. 076/44-62-76

**VW GOLF I**, 1983 r., 160 tys. km, 1600 ccm, turbo D, stalowy, 5-biegowy, 3-drzwiowy, pełna dokumentacja, szyberdach, hak (Urząd Celny), stan b. dobry, - 85.0 min. Żabkowice Śląskie, tel. 072/15-36-62

**VW GOLF**, 1984 r., 1300 ccm, benzyna, bordowy metalic, stan b. dobry, - 101.0 min. Jelenia Góra, tel. 318-83

**VW GOLF**, 1984 r., 1600 ccm, diesel, czarny, - 53.0 min. Klukocj, 56-200 Góra Śl., ul. Starogórska 36, tel. 33-71

**VW GOLF II**, 1984/85 r., 100 tys. km, 1300 ccm, czerwony, 4-drzwiowy, - 103.0 min. Wrocław, tel. 21-09-08, po godz. 17

**VW GOLF II**, 1985 r., 90 tys. km, 1600 ccm, benzyna, zły metalic, 2-drzwiowy, 5-biegowy, udokumentowane pochodzenie, - 105.0 min. Lwówek Śl., tel. 306

**VW GOLF II**, 1985 r., 80 tys. km, 1300 ccm, benzyna, czerwony, w kraju od 94r, pełna dokumentacja, - 110.0 min. Paczków, tel. 317-112

**VW GOLF GTD**, 1985 r., 90 tys. km, 1600 ccm, turbo D, czerwony, 2-drzwiowy, hak, RM + 4 głośniki, ekonomizer, w kraju od 94r, 5-biegowy, pełna dokumentacja, - 127.0 min lub zamiana, Legnica, tel. 076/871-703

**VW GOLF II**, 1985 r., 1600 ccm, diesel, szary metalic, 3-drzwiowy, dzielone siedzenia, 5-biegowy, udokumentowane pochodzenie, stan b. dobry, - 118.0 min. M. Ostrowski, 59-731 Zebrydowa, Nowa Wieś Zebrydowska 40

**VW GOLF II**, 1985 r., 64 tys. km, 1600 ccm, czerwony, stan dobry, - 79.0 min. Tomasz Dubyk, 57-100 Strzelin, ul. Łokietka 22

**VW GOLF GTD**, 1985 r., antracyt, - 60.0 min. Wrocław, tel. 090/636-630, komórkowy

**VW GOLF II**, 1985 r., 128 tys. km, 1600 ccm, turbo D, czerwony, 5-drzwiowy, aluminiowe felgi, udokumentowane pochodzenie, - 128.0 min. Lubin, tel. 076/42-32-66

**VW GOLF**, 1985 r., 150 tys. km, 1600 ccm, diesel, kremowy, 5-biegowy, oznakowany, alarm, 2-drzwiowy, stan dobry, - 112.0 min. Legnica, tel. 610-60

**VW GOLF**, 1985 r., 160 tys. km, 1600 ccm, diesel, czerwony, - 115.0 min. Wschowa, tel. 065/40-14-15

**VW GOLF**, 1985 r., 211 tys. km, 1600 ccm, benzyna, sowy metalic, katalizator, 5-drzwiowy, - 117.0 min. Głogów, tel. 34-64-92

**VW GOLF TD**, 1985 r., 150 tys. km, 1600 ccm, turbo D, grafit metalic, z Urzędu Celnego, oznakowany, alarm, - 120.0 min. Legnica, tel. 54-46-14

**VW GOLF II**, 1985 r., 75 tys. km, 1300 ccm, benzyna, katalizator, szyberdach, radioodtworacz, nowa skrzynia biegów, stan b. dobry, na białych tablicach, cena 4200 DM. Kamienna Góra, tel. 58-13

**VW GOLF**, 1985/86 r., 1600 ccm, turbo D, udokumentowane pochodzenie, - 125.0 min. Paczków, tel. 077/31-71-74

**VW GOLF SKŁADAK**, 1985/86 r., 1600 ccm, turbo D, czerwony, zielony w 95r, od 2 m-cy w kraju, nowe felgi i opony, el. szyby, szyberdach, pełna dokumentacja, bez wypadku, stan idealny, - 137.0 min. Legnica, tel. 076/54-15-54

**VW GOLF G-60**, 1985/86 r., 160 tys. km, 1800 ccm, 16V, wiśniowy metalic, wtrysk, 5-drzwiowy, hak, aluminiowe felgi 205 x 15, fotel Recaro, spoiler, wspomaganie, 1 właściciel, udokumentowane pochodzenie, sportowa kierownica, atrakcyjny wygląd, stan b. dobry, - 136.0 min. Lubin, tel. 44-39-74 lub 44-26-56

**VW GOLF II**, 1986 r., 1600 ccm, diesel, granatowy, 4-drzwiowy, aluminiowe felgi, szyberdach, białe tablice, cena 4800 DM. Legnica, tel. 076/55-02-81

**VW GOLF**, 1986 r., 1600 ccm, biały, sportowy, szyberdach, aluminiowe felgi, 7000 DM. Gabriela Pijarska, 46-200 Kluczbork, Kunow 50, woj. opolskie

**VW GOLF**, 1986 r., 120 tys. km, 1800 ccm, 16V, wiśniowy metalic, komputer, katalizator, hak, 5-biegowy, 5-drzwiowy, stan b. dobry, bez kompletnej dokumentacji, składak 93r, obniżony, sportowe zawieszenie, osłopenie, - 132.0 min. Lubin, tel. 44-39-74 lub 44-26-56

**VW GOLF**, 1986 r., 54 tys. km, 1600 ccm, diesel, biały, stan silnika i blacharki dobry, - 120.0 min lub zamiana na Forda Fiesta z 90r, w tej samej cenie. Namysłów, tel. 10-10-60

**VW GOLF GTI**, 1986 r., 140 tys. km, 1800 ccm, wtrysk, biały, silnik 115 KM, aluminiowe felgi, kompletna dokumentacja, katalizator, 3-drzwiowy, kubelkowe fotele, wzmocnione zawieszenie, - 124.0 min. Legnica, tel. 288-96 lub 604-09

**VW GOLF GLS**, 1986 r., 125 tys. km, 1400 ccm, wtrysk, zielony metalic, katalizator, 4 reflektory, 5-biegowy, alarm + pilot, centralny zamek + pilot, obrotomierz, zegar, pokrowce, nowe opony przód, zadbane, radio VW, nowy akumulator, stan b. dobry, - 126.0 min. Złotoryja, tel. 076/784-113

**VW GOLF**, 1986 r., 130 tys. km, 1300 ccm, benzyna, biały, katalizator, szyberdach, radio, zadbane, 2-drzwiowy, stan b. dobry, - 123.0 min. Legnica, tel. 076/56-07-23

**VW GOLF**, 1986 r., 1300 ccm, udokumentowane pochodzenie, atrakcyjny wygląd, szyberdach, spoiler, obrotomierz, siedzenia kubelkowe, 5-biegowy, stan b. dobry, - 117.0 min. Lubin, tel. 42-28-48

**VW GOLF II**, 1986 r., 111 tys. km, 1800 ccm, 16V, biały, 140 KM, sportowe zawieszenie i tłumik, aluminiowe felgi, nowe opony, - 85 min. Legnica, tel. 076/244-23

**VW GOLF**, 1986 r., 140 tys. km, 1600 ccm, benzyna, ciemny metal, aluminiowe felgi, 1 właściciel w Polsce, kubelkowe siedzenia, pełna dokumentacja, - 120.0 min. Kłodzko, tel. 36-86

**VW GOLF**, 1986 r., 125 tys. km, 1800 ccm, wtrysk, czarny, aluminiowe felgi, szyberdach, RM, dodatkowe wskaźniki, - 118.0 min. Walbrzych, tel. 754-09, po godz. 16

**VW GOLF II GTI**, 1986 r., 121 tys. km, 1800 ccm, wtrysk, szyberdach, centralny zamek, el. szyby, komputer, kubelkowe siedzenia, - 128.0 min. Walbrzych, tel. 41-82-07

**VW GOLF**, 1986/87 r., 35 tys. km, 1600 ccm, diesel, biały, 3-drzwiowy, po remoncie silnika i zawieszania, nowe amortyzatory, hak, radioodtworacz, pokrowce, w kraju od 90r, - 119.0 min. Dzierżonów, tel. 074/31-31-86

**VW GOLF II**, 1987 r., 120 tys. km, 1600 ccm, diesel, bezopy, kubelkowe fotele, sprawdzony z RFN w 91r, stan b. dobry, - 125.0 min. Dobroszyce, woj. wrocławskie, tel. 41-183

**VW GOLF**, 1987 r., 138 tys. km, 1600 ccm, diesel, srebrny metalic, 4 nowe opony, podwójne lampy przednie, alarm na pilota, stan b. dobry, Żabkowice Śląskie, tel. 072/15-45-03

**VW GOLF**, 1987 r., 128 tys. km, 1781 ccm, DOHC, biały, szyberdach, aluminiowe felgi, komputer, alarm, oznakowany, kpl. dokumentacja, - 128.0 min. Legnica, tel. 205-92

**VW GOLF II GTI**, 1987 r., 128 tys. km, 1800 ccm, szary metalic, DOHC, siedzenie kubelkowe, komputer, sportowe, obniżone zawieszenie, szyberdach, ciemne szyby, nadkola, udokumentowane pochodzenie, radioodtworacz, kpl. opon zimowych z felgami, stan b. dobry, - 152.0 min. Stanisław Jaskiewicz, 57-550 Stronie Śl., ul. Świerkowa 7

**VW GOLF**, 1987 r., 100 tys. km, 1600 ccm, diesel, zółty, 4-drzwiowy, RM, 3-drzwiowy, 1 właściciel w kraju (od 4 m-cy), pełna dokumentacja, stan b. dobry, - 125.0 min (12.500 zł), Strzelin, Krzeczpe 29

**VW GOLF**, 1987 r., 129 tys. km, 1600 ccm, benzyna, popielaty metalic, pełna dokumentacja, 1 właściciel w kraju, szyberdach, - 127.0 min. Wrocław, tel. 107-138

**VW GOLF**, 1987 r., 100 tys. km, 1600 ccm, diesel, zielony, 5-biegowy, - 130.0 min. Góra, Osetno 61, woj. leszczyński, tel. 090/68-07-33

**VW GOLF**, 1987 r., 107 tys. km, 1800 ccm, benzyna, granatowy metalic, szyberdach, alarm, - 127.0 min. Prochowice, tel. 58-41-60

**VW GOLF GTI**, 1987 r., 119 tys. km, 1800 ccm, wtrysk, zielony metalic, stan dobry, szyberdach, kubelkowe fotele, - 122.0 min. Jelenia Góra, tel. 238-90

**VW GOLF**, 1987 r., 176 tys. km, 1600 ccm, diesel, biały, 1 właściciel w kraju, RM, - 125.0 min. Chojnów, tel. 076/187-973

**VW GOLF GTD**, 1987 r., 135 tys. km, 1600 ccm, diesel, czerwony, 4-drzwiowy, radio, hak, szyberdach, stan b. dobry, 4-drzwiowy, - 151.0 min lub zamiana na Audi 80 TD, Wrocław, tel. 63-20-88

**VW GOLF II**, 1988 r., 108 tys. km, 1600 ccm, diesel, zielony, oznakowany, alarm, szyberdach, 2-drzwiowy, stan b. dobry, - 140.0 min. J. Ziłocki, 50-538 Wrocław, ul. Działkowska 28/8

**VW GOLF II**, 1988 r., 1800 ccm, benzyna, biały, siedzenia kubelkowe, aluminiowe felgi, 5-biegowy, na białych tablicach - cena 4500 DM. Wrocław, tel. 25-05-88

**VW GOLF CABRIO**, 1988 r., 55 tys. km, 1600 ccm, benzyna, zółty, nowy lakier, aluminiowe felgi 15", siedzenia sportowe, radioodtworacz, nowe opony, - 175.0 min. Wrocław, tel. 67-72-50, w godz. 8-14 (niezdzielna)

**VW GOLF II**, 1988 r., 123 tys. km, 1600 ccm, diesel, granatowy metalic, oryginalny lakier, 4-drzwiowy, szyberdach, RM, - 160.0 min. Milicz, tel. 0728/41-988

**VW GOLF**, 1988 r., 67 tys. km, 1267 ccm, benzyna, biały, gaznik, 3-drzwiowy, katalizator, radioodtworacz, pełna dokumentacja, - 100.0 min. M. Paruboczy, 59-700 Bolesławiec, ul. Meissnera 4

**VW GOLF II**, 1988 r., 140 tys. km, 1600 ccm, diesel, biały, 3-drzwiowy, radioodtworacz, szyberdach, stan b. dobry, - 142.0 min. Zdzisław Potocki, 59-700 Żeliszów 86a, gm. Bolesławiec

**VW GOLF II**, 1988 r., 53 tys. km, 1300 ccm, benzyna, grafit metalic, nowy silnik założony w kwietniu 1994 r., stan nadwozia idealny, 5-biegowy, pełna dokumentacja, w kraju od 1990 r., - 155.0 min. Krzysztof Kozłarski, Stara Kamienna, woj. Jelenia Góra, tel. 14-269

**VW GOLF**, 1988 r., 100 tys. km, 1600 ccm, benzyna, granatowy, stan b. dobry, katalizator, szyberdach, 5-drzwiowy, - 145.0 min. Legnica, tel. 54-07-12

**VW GOLF**, 1988/89 r., 135 tys. km, 1600 ccm, czerw

## ZAKŁAD MECHANIKI POJAZDOWEJ I SZLIFOWANIA

Świadczy usługi w zakresie:

- Naprawa główna silników
- Szlifowanie wałów i cylindrów
- Tulejowanie bloków
- Dorabianie panewek

WROCLAW - FABRYCZNA, ul. Niedźwiedzia 13  
pon. - sob. 8<sup>00</sup> - 15<sup>00</sup> tel. 55-58-84

OP950525

**VW PASSAT COMBI**, 1978 r., 1600 ccm, benzyna, ciemny żółty, stan b. dobry, nowe klocki hamulcowe, - 40 0 min lub zamiana w tej samej cenie. A. Maron, 59-300 Lubin, ul. Mickiewicza 6/2

**VW PASSAT**, 1978 r., 1500 ccm, turkusowy, po remoncie silnika, - 40 0 min. Maksymilian Bialek, 46-045 Turawa, gm. Kotórz Mały, ul. Zielona 14, tel. 146

**VW PASSAT**, 1978 r., 170 tys. km, 1500 ccm, benzyna, zielony, stan b. dobry, - 32 0 min. Wacław Studyla, 45-045 Turawa, Kotórz Mały, woj. opolskie, ul. Zielona 14, tel. 146

**VW PASSAT**, 1978 r., 1600 ccm, benzyna, zielony, stan dobry, - 28 0 min. Dariusz Kopała, 59-850 Świeradów Zdrój, ul. Grunwaldzka 10

**VW PASSAT**, 1978/79 r., 1600 ccm, turkusowo-zielony, blacharka i silnik po remoncie, nowy lakier, kolpaki, pełna dokumentacja, stan b. dobry, piłne, - 38 0 min. J. Pańk, 58-340 Głuszyca, woj. walburskie, ul. Łukasiewicza 39/10

**VW PASSAT**, 1984 r., 1500 ccm, diesel, bordowy, stan b. dobry, - 73 5 min. Wrocław, tel. 51-06-50

**VW PASSAT**, 1984 r., 1600 ccm, diesel, niebieski, zadbane, stan b. dobry, - 78 0 min. Wałbrzych, tel. 074/41-86-99

**VW PASSAT**, 1984 r., 190 tys. km, 1600 ccm, benzyna, biały, nowe amortyzatory, skórzana tapicerka, automat, pełna dokumentacja, stan b. dobry, - 75 0 min. Strzeżenie, tel. 0725/20-840

**VW PASSAT**, 1984 r., 1600 ccm, diesel, niebieski, 4-drzwiowy, hak, skrzynia kierownicza, pokrowce, - 82 0 min. Mirsk, woj. jeleniogórskie, tel. 134-245

**VW PASSAT COMBI**, 1984/85 r., 54 tys. km, 1600 ccm, diesel, kość słoniowa, automat, szyberdach, RM, garażowany, stan b. dobry, - 92 0 min. Żąbkowice Śląskie, tel. 072/153-343, po godz. 18

**VW PASSAT GL**, 1985 r., 190 tys. km, 1800 ccm, benzyna, biały, bez wypadku, nowe amortyzatory przed, wulwowa tapicerka, 4 nowe opony, dzielona kanapa, - 105 0 min. Wrocław, tel. 73-27-83

**VW PASSAT**, 1985 r., 1600 ccm, diesel, złoty, hak holowniczy, stan dobry, - 92 0 min lub zamiana. Wrocław, tel. 73-74-92

## Morełowskiego 34-36 Wrocław, ul. Zeburski (181) pod tel. dom. 62-15-07

# AUTO-SERVICE

## Wszelkie usługi!

OP950560

**VW PASSAT COMBI**, 1988 r., 1800 ccm, turbo D, szary metalic, - 150 0 min. Trzebnica, tel. 12-05-14

**VW PASSAT**, 1988 r., 1800 ccm, benzyna, niebieski metalic, uszkodzona lewa strona, do przywozu z Francji, cena 5000 DM. Wałbrzych, tel. 41-98-74

**VW PASSAT**, 1988 r., 164 tys. km, 1800 ccm, granatowy, katalizator, el. szyberdach, komputer, - 19 7 min. P. Kowalski, 68-219 Tuplice, ul. 9-Maja 16/36

**VW PASSAT COMBI**, 1988 r., 88 tys. km, 1800 ccm, wtrysk, biały, centralny zamek, el. szyberdach, aluminiowe felgi, - 198 0 min. Jelenia Góra, tel. 540-68

**VW PASSAT CL**, 1988/89 r., 120 tys. km, 1800 ccm, Pb/, srebrny metalic, katalizator, nowa karoseria, radioodtwarzacz, hak, - 210 0 min. Wrocław, tel. 57-38-09, po godz. 18

**VW PASSAT**, 1988/89 r., 118 tys. km, 1800 ccm, benzyna, wiśniowy, RM, katalizator, pełna dokumentacja, stan b. dobry, - 225 0 min. Żąbkowice Śląskie, tel. 072/153-113

**VW PASSAT**, 1988/89 r., 90 tys. km, 1800 ccm, wtrysk, grafit metalic, i właściciel w kraju od 03 94r, pełna dokumentacja, katalizator, oznakowany, alarm, - 225 0 min. Wrocław, tel. 48-15-07, po 16-tej

**VW PASSAT**, 1988/89 r., 130 tys. km, 1800 ccm, benzyna, złoty metalic, centralny zamek, el. szyberdach, katalizator, hak, dzielona kanapa tył, 5-biegowy, spojler, 4 zagłówki, zadbane, oznakowany, pełna dokumentacja, - 205 0 min. Bolesławiec, tel. 69-75, grzeźnościowy

**VW PASSAT COMBI**, 1989 r., 1800 ccm, benzyna, CL, katalizator, centralny zamek, alarm, oznakowany, bez wypadku, wspomaganie, felingi dachowe, udokumentowane pochodzenie, - 215 0 min. Wrocław, tel. 55-54-30

**VW PASSAT CL**, 1989 r., 113 tys. km, 1600 ccm, benzyna, bordowy, limuzyna, katalizator, aluminiowe felgi, radioodtwarzacz, oznakowany, hak, zielone szyby, stan b. dobry, - 223 0 min. Działoszyn, 59-700 Żeliszów 86a, gm. Bolesławiec

**VW PASSAT COMBI**, 1989 r., 72 tys. km, 1600 ccm, wtrysk, biały, oryginalny hak, el. szyberdach, el. lusterka, bez wypadku, stan b. dobry, cena 9500 DM + cto. Jawor, tel. 076/70-39-02

**VW PASSAT**, 1989 r., 100 tys. km, 1600 ccm, benzyna, ciemnoniebieski, 5-biegowy, centralny zamek, szyberdach, wulwowa tapicerka, stan idealny, - 225 0 min. Dobroszyce, woj. wrocławskie, tel. 141-183

**VW PASSAT COMBI**, 1989 r., 159 tys. km, 1600 ccm, turbo D, biały, Intercooler, serwo, centralny zamek, el. szyberdach, hak, radio, relingi, udokumentowane pochodzenie, odprawiony w całości, - 227 0 min. Zgorzelec, tel. 588-24

**VW PASSAT COMBI**, 1989 r., 70 tys. km, 1600 ccm, benzyna, biały, wersja CL, katalizator, el. szyberdach, podg. siedzenia, załóża tył, stan b. dobry, - 205 0 min. Wałbrzych, tel. 41-67-68

**VW PASSAT COMBI**, 1989/90 r., 2000 ccm, 16V, biały, ABS, klimatyzacja, centralny zamek, wspomaganie, hak, szeroka listwa, komputer, regul. reflektory, podg. siedzenia, relingi, nie rej. w kraju, ocłony, pełna dokumentacja, - 240 0 min. Bolesławiec, tel. 0795/69-75, grzeźnościowy

**VW PASSAT COMBI**, 1989/90 r., 127 tys. km, 1900 ccm, diesel, biały, - 225 0 min. Kłodzko, tel. 39-81

**VW PASSAT**, 1990 r., 101 tys. km, 1800 ccm, benzyna, grafit, szyberdach, radio, alarm, - 235 0 min. Wacław Wróblewski, 55-023 Lutyń, Radakowice 5, tel. 17-22-99

**VW PASSAT COMBI**, 1990 r., 130 tys. km, 1600 ccm, diesel, czerwony, el. szyberdach, 5-biegowy, radioodtwarzacz, - 220 0 min. Opole, tel. 54-50-21, wewn 401, w godz. 11-18

**VW PASSAT**, 1990 r., 130 tys. km, 1800 ccm, i, zielony metalic, instalacja gazowa, alarm, aluminiowe felgi, - 220 0 min. Głogów, tel. 33-47-22

**VW PASSAT COMBI**, 1990 r., 1900 ccm, diesel, granatowy metalic, szyberdach, centralny zamek, - 245 0 min może być na raty. Jelenia Góra, tel. 246-91

**VW PASSAT COMBI**, 1990 r., 73 tys. km, 1600 ccm, turbo D, grafit metalic, ABS, el. szyberdach, centralny zamek, - 235 0 min. Olawa, tel. 33-880

**VW PASSAT**, 1990/91 r., 81 tys. km, 1800 ccm, wtrysk, turkusowy, radioodtwarzacz Pioneer, 5-biegowy, instalacja gazowa (oryginalna), alarm na pilota (Bosch), udokumentowane pochodzenie, bez wypadku, katalizator, ocłony w całości, - 260 0 min. Kłodzko, tel. 43-46, po godz. 19

**VW PASSAT COMBI**, 1991 r., tylna szyba z uszczelką. Wrocław, tel. 25-82-35

**VW PASSAT CC**, 1991 r., 50 tys. km, 1900 ccm, diesel, kość słoniowa, el. szyberdach, reg. światel, stan silnika i blacharki b. dobry, ospolierowany, wulwowa tapicerka, w kraju od 94 r, przywieziony w całości, pełna dokumentacja, - 248 0 min. A. Majerczyk, 57-213 Stosowice 72/6, woj. walburskie

**VW PASSAT**, 1991 r., 64 tys. km, 1800 ccm, benzyna, wiśniowy, blokada skrzyni, oznakowany, el. ustawianie światel, - 246 0 min. Głogów, tel. 076/34-68-42

**VW PASSAT COMBI**, 1991 r., 100 tys. km, 1800 ccm, benzyna, zielony metalic, wspomaganie, el. światła, regulacja foteli i pasów, radioodtwarzacz Alpina, oznakowany, w kraju od 91r, - 245 0 min. Szklarska Poręba, tel. 17-32-95

**VW PASSAT COMBI**, 1991 r., 53 tys. km, 2000 ccm, GT, grafit metalic, ABS, centralny zamek, wspomaganie, aluminiowe felgi, katalizator, hak, relingi, - 265 0 min. Lubin, tel. 44-10-08

**VW PASSAT COMBI**, 1991 r., 70 tys. km, 1300 ccm, składowy, przebieg 8 tys. km po remoncie kapitalnym silnika, nowy akumulator, - 57 0 min lub zamiana. Olawa, tel. 071/38-883

**VW PASSAT**, 1991 r., 110 tys. km, 1900 ccm, diesel, czarny metalic, spojler, szyberdach, centralny zamek, - 298 0 min. Wschowa, tel. 065/40-18-07

**VW PASSAT COMBI**, 1991/92 r., 82 tys. km, 1900 ccm, turbo D, biała perl, udokumentowane pochodzenie, stan b. dobry, dużo dodatków, - 292 0 min. Lubin, tel. 076/42-32-66

**VW PASSAT COMBI**, 1992 r., 43 tys. km, 1900 ccm, turbo D, czerwony, el. szyberdach, el. lusterka, el. red. reflektory, centralny zamek, wspomaganie, radio Gamma, relingi, stan b. dobry, - 308 0 min. Kępno, tel. 0647/247-24

**VW PASSAT**, 1992 r., 38 tys. km, 1800 ccm, wtrysk, czarno-granatowy metalic, wspomaganie kier., centralny zamek, RM, katalizator, el. dach, - 300 0 min. Wrocław, tel. 655-233

## NAJTANSZE HOLOWANIE Z NIEMIEC - SAMOCHODÓW, KAROSERII, CZĘŚCI

Wrocław, tel. 48-28-39  
OP950607

**VW PASSAT**, 1992 r., 39 tys. km, 1800 ccm, wtrysk, granatowy, katalizator, centralny zamek, klimatyzacja, 5-biegowy, el. szyby, - 290 0 min. Wrocław, tel. 51-43-10, po godz. 19

**VW PASSAT COMBI**, 1992 r., 43 tys. km, 2000 ccm, wtrysk, czerwony, wspomaganie, el. lusterka, centralny zamek, klimatyzacja, relingi, siedzenia kubełkowe, katalizator, udokumentowane pochodzenie, - 290 0 min. Dariusz Kowal, 55-030 Węgrzy, gm. Żórawina, ul. Ogrodnicza 4, tel. 79

**VW PASSAT**, 1992 r., 92 tys. km, 1800 ccm, Pb/, biały, szyberdach, serwo, aluminiowe felgi, katalizator, - 260 0 min. Nysa, tel. 35-75-35

**VW PASSAT GL**, 1992/93 r., 51 tys. km, 2000 ccm, benzyna, lazuruwa zielona, centralny zamek, el. szyberdach, el. i podg. lusterka, wspomaganie, 4 zagłówki, alarm + pilot, oznakowany, spojler, zegar, obrotomierz, katalizator, pełna dokumentacja, książka przebiegu, garażowany, stan b. dobry, - 320 0 min. Wrocław, tel. 48-01-52

**VW PASSAT VR6**, 1992/93 r., 37 tys. km, srebrny metalic, EXLUSIV, klimatyzacja, 2x air-bag, i właściciel w Polsce, serwisowany, ABS, EDS, serwo, el. dach, el. szyby, el. lusterka, hydrauliczne zawieszenie, komputer centralny zamek, aluminiowe felgi, podg. siedzenia i lusterka, - 290 0 min. Wschowa, woj. leszczyńskie, tel. 065/40-27-92

**VW PASSAT COMBI**, 1992/93 r., 75 tys. km, 1800 ccm, wtrysk, popielaty metalic, katalizator, serwo, el. dach, relingi, roleta bagażnika, 4 zagłówki, podg. spryskiwacze, aluminiowe felgi, udokumentowane pochodzenie, - 286 0 min lub zamienie. Wschowa, woj. leszczyńskie, tel. 065/40-12-15

**VW PASSAT**, 1993 r., 50 tys. km, 1900 ccm, turbo D, kość słoniowa, stan b. dobry, centralny zamek, el. szyberdach, wspomaganie, - 360 0 min. Wschowa, tel. 065/40-28-99

**VW PASSAT COMBI**, 1993 r., 45 tys. km, 1800 ccm, czarny metalic, centralny zamek, wspomaganie, el. szyby, bez wypadku, udokumentowane pochodzenie, - 385 0 min. Kamienna Góra, tel. 55-23

**VW PASSAT CL**, 1993 r., 26 tys. km, 1800 ccm, wtrysk, biały, SEDAN, centralny zamek, wspomaganie, hak, katalizator, dzielone siedzenia z tyłu, 5-biegowy, - 355 0 min. Trzebnica, tel. 12-07-78, do godz. 15

**VW PASSAT COMBI**, 1993 r., 60 tys. km, 1900 ccm, diesel, ciemny metalic, 5-biegowy, szyberdach, serwo, regulowana kierownica, centralny zamek, hak, el. lusterka, stan b. dobry, alarm, - 380 0 min. Luban, tel. 49-06

**VW PASSAT CL**, 1993 r., 90 tys. km, 1800 ccm, benzyna, bordowy, centralny zamek, el. szyberdach, wspomaganie kier., regul. reflektory, - 335 0 min. Milicz, tel. 0728/40-538

**VW PASSAT COMBI**, 1993/94 r., 12 tys. km, 1900 ccm, turbo D, popielaty metalic, ABS, serwo, relingi, centralny zamek, udokumentowane pochodzenie, nowy model, - 450 0 min. Świąciechowa, woj. leszczyńskie, tel. 065/33-05-26

**VW PASSAT**, 1994 r., 18 tys. km, 2000 ccm, benzyna, zielony, 5-biegowy, klimatyzacja, ABS, serwo, centralny zamek, pełna dokumentacja, - 520 0 min. Luban, tel. 0796/35-81 lub 48-96

## LEURO TOP SZYBY

### SAMOCHODOWE NAJTANIEJ !!!

8<sup>00</sup>-22<sup>00</sup>, w niedzielę po uzgodnieniu telefonicznym

51-170 W-w Sołtysowice  
ul. Torfowa 43, tel. 72-63-01  
Wałbrzych, ul. Teligi 29  
tel. 41-60-59 OP940257

**VW SANTANA 32B**, 1986 r., 140 tys. km, 1600 ccm, diesel, czerwony, 4-drzwiowy, bez wypadku, na białych tablicach, - 4 950 DM. Lubin, tel. 076-442-286 i Niemcy 0049-201/737-086

**VW SCIROCCO**, 1978 r., 1500 ccm, diesel, beżowy, po remoncie silnika i blacharki, regeneracji pompy paliwa, rozrusznika, nowe wtryski, 2 nowe opony, - 39 0 min (3 900 zł). Lubin, tel. 42-87-16, proszę Jarka

**VW SCIROCCO**, 1978 r., 150 tys. km, 1500 ccm, benzyna, złoty, 5-biegowy, po wymianie łożysk i amortyzatorów, opony 205, klakson z kompresorem, obniżony, szyberdach, b. atrakcyjny wygląd, - 63 0 min lub zamiana na VW Golfa D Krzysztof Kotłowski, 57-330 Szczyna, ul. Bobrownicka 12

**VW SCIROCCO**, 1978 r., 1400 ccm, benzyna, czerwony, stan dobry, - 30 0 min. Bolesławiec, tel. 40-37

**VW SCIROCCO**, 1979 r., 1600 ccm, benzyna, czarny, - 16 0 min. Taszowice 104, woj. legnickie, tel. 076/70-17-73, po godz. 18

**VW SCIROCCO**, 1980 r., 202 tys. km, 1500 ccm, benzyna, czerwony, aluminiowe felgi, szyberdach, radioodtwarzacz, ospolierowany, obniżony, po remoncie blacharki i malowaniu, pokrowce, bagażony, garażowany, - 46 0 min. Witold Niedźwiecki, 56-160 Wińsko, woj. wrocławskie, ul. Mickiewicza 42

**VW SCIROCCO**, 1981 r., 147 tys. km, 1600 ccm, grafiowy metalic, stan dobry, szyberdach, - 49 0 min. Paczków, tel. 73-86-13

**VW SCIROCCO**, 1981 r., granatowy metalic, sportowe wyposażenie, stan b. dobry, na białych tablicach - 25 min. Wrocław, tel. 55-82-30

**VW SCIROCCO**, 1984 r., 1600 ccm, benzyna, niebieski metalic, 5-biegowy, badz rzy, stan b. dobry, 6 łożysk + wzmacniacz, cena 2000 DM + cto. Wrocław, tel. 22-17-37, wieczorem

**VW SCIROCCO**, 1985 r., 120 tys. km, 1800 ccm, wtrysk, biały, aluminiowe felgi, RM, el. lusterka, klimatyzacja, szyberdach, hak, alarm, katalizator, bez wypadku, - 130 0 min. Legnica, tel. 076/52-35-37

# AUDI ★ FORD ★ VW

## CZĘŚCI ZAMIENNE

### NAJLEPSZYCH PRODUCENTÓW

DO SAMOCHODÓW NIEMIECKICH (RÓWNIEŻ DOSTAWCZYCH)

Auto-Zatoka - Regionalny przedstawiciel

Wrocław, ul. Ładna 3 (boczna Grunwaldzkiej)  
pn. - pt. 9<sup>00</sup> - 18<sup>00</sup>, sob. 9<sup>00</sup> - 13<sup>00</sup>

Sklep: tel./fax 21-53-15 OP940033

**VW PASSAT COMBI**, 1979 r., 1600 ccm, metalic, stan dobry, brak rejestracji, cena 12 min. G. Soczewko, 67-410 Ślawa, Wróblew 27

**VW PASSAT**, 1979 r., 260 tys. km, diesel, zielony, stan b. dobry, po remoncie silnika, wymiana tłoków i pierścieni tłokowych, - 40 0 min. Maksymilian Bialek, 58-560 Jelenia Góra - Cieplice, ul. Objazdowa 1b/1

**VW PASSAT COMBI**, 1979 r., 1300 ccm, benzyna, zielony, przegląd do lutego 96r, stan dobry, - 42 0 min. Jan Krzesiński, 59-225 Chojnów, ul. Kollątaja 25

**VW PASSAT COMBI**, 1979 r., 1460 ccm, diesel, wiśniowy, - 44 0 min. Wałbrzych, tel. 41-91-58

**VW PASSAT COMBI**, 1979 r., 1260 ccm, groszek, nowe opony, RM, wulwowe siedzenia, stan dobry, - 41 0 min. Wałbrzych, tel. 411-888

**VW PASSAT**, 1979 r., 135 tys. km, 1600 ccm, benzyna, groszek, malowany, 4-drzwiowy, zadbane, stan dobry, hak, nowy akumulator, piłne, - 30 0 min. Lubin, tel. 49-30-59

**VW PASSAT SKLADAK**, 1979/91 r., 1600 ccm, benzyna, czerwony, po remoncie blacharki, po malowaniu, po wymianie silnika, udokumentowane pochodzenie, - 35 0 min lub zamiana na busa. Olawa, tel. 1/349-16

**VW PASSAT COMBI**, 1980 r., 1600 ccm, benzyna, czerwony, pełna dokumentacja, hak, RM, nowy akumulator, szyby tylne przyciemniane, po wymianie silnika w 93r, po remoncie zawieszenia i układu hamulcowego, pokrowce, stan techniczny b. dobry, - 49 0 min. Żąbkowice Śląskie, tel. 152-130

**VW PASSAT**, 1980 r., 1600 ccm, oranatowy metalic, stan dobry, udokumentowane pochodzenie, zwolniony z podatku, kolpaki, - 38 9 min. Głogów, tel. 34-81-15, po godz. 19

**VW PASSAT**, 1980 r., 1600 ccm, jasnoniebieski, na białych tablicach, „na chodzie”, bez wypadku, cena 16 min. Paczków, tel. 31-71-94 lub 31-73-96

**VW PASSAT**, 1980 r., 140 tys. km, 1600 ccm, benzyna, czerwony, radioodtwarzacz stereo, pokrowce, nowy pasek rozrządu, stan b. dobry, - 42 0 min. Wrocław, tel. 55-75-65

**VW PASSAT**, 1980 r., 90 tys. km, 1500 ccm, zielony, szyberdach, - 39 0 min. Opole, tel. 53-96-06

**VW PASSAT**, 1981 r., 1600 ccm, benzyna, bordowy, 5-drzwiowy, szyberdach, stan dobry, zadbane, radioodtwarzacz, - 58 5 min. Żąbkowice Śląskie, tel. 072/15-14-28, po godz. 18

**VW PASSAT COMBI**, 1981 r., 1600 ccm, diesel, zielony, - 65 0 min. Żąbkowice Śląskie, tel. 15-14-78, wewn. 61, w godz. 19-21

**VW PASSAT**, 1981 r., 1600 ccm, diesel, rejestrowany w kraju, bez silnika, - 24 0 min. Bolesławiec, tel. 0795/33-13

**VW PASSAT**, 1981 r., 844 tys. km, 1600 ccm, diesel, wiśniowy, 5-drzwiowy, po remoncie kapitalnym silnika, nowe hamulce, łożyska kół, półosie, amortyzatory, akumulator na gwarancji, hak, konserwacja, w kraju od 91r, pełna dokumentacja, garażowany, zadbane, stan b. dobry, - 68 0 min. S. Cudecki, 51-180 Wrocław, ul. Grawerska 92, Widawa

**VW PASSAT**, 1981 r., 2000 ccm, benzyna, biały, stan b. dobry, udokumentowane pochodzenie, szyberdach, 5-biegowy, - 65 0 min. Żąbkowice Śląskie, tel. 15-15-76 lub 15-17-42

**VW PASSAT**, 1982 r., 1600 ccm, diesel, czerwony, 4-drzwiowy, po remoncie silnika (25 tys. km), konserwacja, pokrowce, - 68 0 min. Lubin, tel. 076/44-51-06

**VW PASSAT COMBI**, 1982 r., 132 tys. km, 1600 ccm, diesel, jasny, stan dobry, aluminiowe felgi, szyberdach, radioodtwarzacz, hak, przegląd 02 96r, - 67 0 min. Kielczów, ul. Wrocławska 41

**VW PASSAT**, 1982 r., 180 tys. km, 1600 ccm, diesel, czerwony, 3-drzwiowy, automat, stan dobry, szyberdach, hak, - 65 0 min. Złotoryja, tel. 78-47-82

**VW PASSAT**, 1982 r., 220 tys. km, 1600 ccm, diesel, bordowy metalic, udokumentowane pochodzenie, 4-drzwiowy, oryginalny lakier, bez wypadku, - 66 0 min. Lubin, tel. 076/46-50-41 lub 42-34-79

**VW PASSAT COMBI**, 1983 r., 148 tys. km, 1600 ccm, benzyna, turkusowy, szyberdach, hak, - 78 0 min. Wrocław, tel. 11-72-87

**VW PASSAT COMBI**, 1983 r., 199 tys. km, 1600 ccm, benzyna, bordowy metalic, technicznie sprawny, - 75 0 min. Paweł Horoszko, Wrocław, tel. 67-77-27

**VW PASSAT COMBI**, 1983/84 r., 238 tys. km, 1600 ccm, diesel, wiśniowy, aluminiowe felgi, zadbane, po regeneracji zawieszenia, skrzyni biegów, nowy akumulator, amortyzatory, udokumentowane pochodzenie, - 79 0 min. Paweł Trembula, 59-500 Złotoryja, ul. Garbarska 6/1, tel. 78-21-08, grzeźnościowy

**VW PASSAT COMBI**, 1983/85 r., 175 tys. km, 1600 ccm, wtrysk, biały, 5-biegowy, katalizator, szerokie zderzaki, listwy drzwiowe, - 95 0 min lub zamiana na VW Transportera albo Mercedesa bez Wrocław, tel. 24-65-72

**VW PASSAT**, 1985 r., stan b. dobry, białe tablice, cena 4600 DM. Nowa Sól, tel. 78-536

**VW PASSAT COMBI**, 1985 r., 160 tys. km, 1600 ccm, diesel, zielony metalic, wersja CL, - 130 0 min. K. Kijanka, 59-607 Nivnice, Kottlika 20, gm. Lwówek Śl.

**VW PASSAT**, 1986 r., 142 tys. km, 1800 ccm, wtrysk, biały, automat, katalizator, radioodtwarzacz, - 115 0 min. R. Bruczyński, 63-760 Żduny, ul. Powst. Wlkp. 23, tel. 555-93

**VW PASSAT**, 1986 r., 160 tys. km, 1600 ccm, turbo D, biały, 5-biegowy, model z 87r, centralny zamek, szyberdach, hak, radioodtwarzacz, - 128 0 min. Świdnica, tel. 53-41-54, po godz. 15

**VW PASSAT**, 1986 r., 1600 ccm, szary, 5-biegowy, na białych tablicach, hak, szyberdach, cena 3950 DM. Stronie Śl., tel. 14-16-11

**VW PASSAT COMBI**, 1986 r., 150 tys. km, 1600 ccm, diesel, kość słoniowa, nowe opony, stan b. dobry, pełna dokumentacja, - 125 0 min lub zamiana na japoński albo pomoc drogową. Wrocław, tel. 72-65-23

**VW PASSAT**, 1986 r., 120 tys. km, 1970 ccm, szary metalic, automat, szyberdach, el. szyby, stan b. dobry, na białych tablicach, cena 3500 DM. Stronie Śl., tel. 14-12-97

**VW PASSAT COMBI**, 1986 r., 164 tys. km, 1600 ccm, Pb, czerwony, 5-biegowy, ekonomizer, oryginalny hak, ciemne szyby, w kraju od 89r, - 112 0 min. Głogów, tel. 076/347-917

**VW PASSAT**, 1986 r., 103 tys. km, 1600 ccm, benzyna, wiśniowy, katalizator, 5-biegowy, - 129 0 min. Głogów, tel. 34-64-92

**VW PASSAT**, 1986 r., 129 tys. km, 1781 ccm, wiśniowy metalic, benzyna-gaz, hak, udokumentowane pochodzenie, instalacja gazowa montowana w Holandii, zarejestrowany od 02 95r, stan b. dobry, 90 KM, - 118 0 min. Wołów, tel. 27-20

**VW PASSAT COMBI**, 1986/87 r., 145 tys. km, 1570 ccm, diesel, czerwony, szyberdach, radioodtwarzacz, - 125 0 min. Tomasz Makowski, 57-541 Trzebiezowice, Skrzyńca 26, tel. 454

**VW PASSAT GL**, 1986/88 r., 122 tys. km, 1984 ccm, wtrysk, wiśniowy metalic, 4-drzwiowy, 5-biegowy, szyberdach, aluminiowe felgi, hak, siedzenia dzielone, tapicerka wulwowa, ciemne szyby, - 125 0 min. Oleśnica, tel. 14-33-01

**VW PASSAT COMBI**, 1987 r., 163 tys. km, 1600 ccm, benzyna, szary metalic, CL, katalizator, szyberdach, sygnalizacja światel, hak, alarm, - 140 0 min lub zamiana na mniejszy, Ford Fiesta, VW Golf, od 89r. Mirsk, tel. 588

**VW PASSAT GL**, 1987 r., 110 tys. km, 1800 ccm, wtrysk, grafit metalic, katalizator, alarm, szyberdach, podg. lusterka, relingi dachowe, i właściciel, udokumentowane pochodzenie, - 138 0 min. Legnica, tel. 540-410

**VW PASSAT COMBI**, 1987 r., 57 tys. km, 1600 ccm, wtrysk, antracyt metalic, radioodtwarzacz, aluminiowe felgi, relingi, - 140 0 min. Dzierżonów, tel. 074/31-01-84

**VW PASSAT**, 1988 r., 1600 ccm, biały, katalizator, i właściciel w kraju, w Polsce od 94r jako składak, cena 200 min. Kłodzko, tel. 42-46, wewn. 292, w godz. 7-15

**VW PASSAT GT**, 1988 r., 130 tys. km, 1800 ccm, biały, aluminiowe felgi, spojler, przyciemnione szyby, ekonomizer, od m-ca w Polsce, - 204 0 min. Jarzmarńce Zdr. 69, tel. 076/78-30-90

## P.P.H.U. GERPOL serwis AUTO PARTS

### zaprasza ZMOTORYZOWANYCH do nowo otwartego serwisu:

- testowania komputerowego amortyzatorów
- wymiany na miejscu amortyzatorów firmy Boge
- wymiany klocków hamulcowych firmy PAGID
- bezpłatnie ustawiamy światła na komputerze firmy HELLA

Nasz adres: Wrocław, ul. Paczkowska 26  
w dni powszednie od godz. 9<sup>00</sup> - 17<sup>00</sup>  
OP950000

**VW PASSAT CL**, 1994 r., 20 tys. km, 1800 ccm, benzyna, zielony, ABS, wspomaganie, - 540 0 min. Wrocław, tel. 21-39-58

**VW POLO**, 1978 r., 1100 ccm, zielony, po remoncie blacharki i malowaniu, radioodtwarzacz, pokrowce, pełna dokumentacja, - 35 0 min. Jawor, tel. 70-44-65

**VW POLO**, 1978/79 r., 132 tys. km, 1100 ccm, czerwony, ciemne szyby, spojler, aluminiowe felgi 205/60/13 AT5, szerokie nadkola, sportowa kierownica i wydech, katalizator, + 4 kola, - 41 0 min lub zamiana na nowszy, Golf, Kadett, 85/88r z dopłatą. Wrocław, tel. 44-31-07

**VW POLO LS**, 1979 r., 128 tys. km, 1300 ccm, czerwony, nowe łożyska, opony, amortyzatory, bagażnik, szyberdach, pokrowce, radioodtwarzacz, w kraju od 4 lat, - 40 0 min lub zamiana na większy, do 60 min

## SZLIFOWANIE WAŁÓW I CYLINDRÓW AUTO MECHANIKA - Artur Adamski

Wrocław, ul. Smętna 17 (Sępolno) Oferuje:

- szlifowanie wałów sam. osobowych i ciężarowych
- tulejowanie bloków silnika - wszystkie typy
- naprawy główne silnika
- naprawy podwozia
- diagnostyka silnika
- naprawy kompleksowe samochodów osobowych

Wrocław, tel. 72-86-15

OP940205

## NOWO OTWARTA GIEŁDA SAMOCHODOWĄ "POLMOZBYT" Wałbrzych

ul. Lubelska 3

(obok pl. Grunwaldzkiego)

Zaprasza zainteresowanych w każdą  
niedzielę od dnia 26.03.1995 r.

w godz. od 8<sup>00</sup> - 15<sup>00</sup>

*Wstęp i wjazd bezpłatny*

OP950814

WARTBURG 353, 1981 r., 992 ccm, kremowy, - 10.0 min. Bartosz Czubak, 58-506 Jelenia Góra, ul. Kiepur 65/51

WARTBURG 353, 1982 r., 40 tys. km, 992 ccm, kremowy, stan dobry, - 13.5 min. R. Bluma, 50-525 Wrocław, ul. Gliniana 32/34 m11

WARTBURG 353, 1982 r., 70 tys. km, 990 ccm, 2-suw, czerwony, stan dobry, nowe opony, nowe okładziny hamulcowe, radiodiodowy zrewers, zagłówki, halogeny, bez remontu, atrakcyjny wygląd, - 19.0 min. Wałbrzych, tel. 783-61

WARTBURG 353, 1982 r., 72 tys. km, 992 ccm, brązowy, hak, zagłówki, - 12.0 min. Stronie Śl., tel. 14-13-84

WARTBURG 353W, 1982 r., 49 tys. km, 992 ccm, beżowy, stan dobry, dodatkowo 2 opony, alternator i inne, - 15.5 min. Dariusz Sergiel, 58-372 Bogusów - Gorce, ul. Zeromskiego 29/4

WARTBURG 353, 1982 r., 8 tys. km, 992 ccm, biały, stan dobry, - 19.5 min. Lubin, tel. 42-85-87

WARTBURG 353, 1982 r., piaskowy, po remoncie silnika, nowy przód, po remoncie częściowym blacharki, - 18.0 min. Wrocław, ul. Krzywoustego 43/2

## MARIMEX

**LAND ROVER** **'95**

**ROVER**

- ✓ SAMOCHODY OSOBOWE
- ✓ SAMOCHODY TERENOWE
- ✓ PEŁNA GAMA MODELI - RÓWNIEŻ LUKSUSOWE

**NIE TAXI DROGI JAK SIĘ WYDAJE**

Wrocław  
pl. Legionów 5, tel. (071) 44-18-95  
ul. Krzycka 8, tel. (071) 60-81-39, 62-85-26

OP950574

## TEAM

### HURTOWNIA CZĘŚCI ZAMIENNYCH

W OFERCIE 2500 POZYCJI

(najniższe ceny, gwarancja i certyfikaty)

- ✓ FIAT
- ✓ SAMOCHODY NIEMIECKIE
- ✓ SAMOCHODY FRANCUSKIE
- ✓ OLEJE I PŁYNY TECHNICZNE

Sprzedazy hurtowej nie prowadzimy.

OP950573

Wrocław, ul. Krzycka 8, tel. (071) 60-81-39, 62-85-26

## TRZASK

### NAPRAWA SZYB SAMOCHODOWYCH

Wrocław, ul. Rakowa 6a

NAPRAWIAMY:

- odpryski,
  - pęknięcia,
  - reflektory,
  - dorabianie szyb z pleksy
- Naprawy dokonujemy bez demontażu amerykańską technologią ULTRA BOND

**MONTAŻ i sprzedaż**  
nowych szyb do wszystkich typów aut europejskich.

**UDZIELAMY  
GWARANCJI**

Zapraszamy w godz. 9<sup>00</sup>-17<sup>00</sup>

OP950570

## REGENERACJA GŁOWIC

F-ma

**PIĘTKA s.c.**  
Wrocław, ul. Pińska 3  
(boczna Avicenny)  
tel. 73-72-41

OP 940189

WARTBURG 353, 1983 r., 30 tys. km, 992 ccm, zielony, po remoncie silnika, konserwacja, oryginalny lakier, stan b. dobry, - 19.0 min. R. Jastrzębski, 59-225 Biała 34, gm. Chojnów

WARTBURG 353, 1984 r., 1 tys. km, 1000 ccm, biały, szyberdach, po remoncie blacharki, po remoncie silnika, - 2.5 min. zamienię na Żuka w dobrym stanie, Pława Górna, tel. 074/37-12-54, grzeźnościowy

WARTBURG 353 S, 1984 r., 998 ccm, brązowy, stan dobry, bez silnika, + dużo części zamiennych, - 2.8 min. lub zamienię. Kamieniec Wrocławski, ul. Wrocławska 2

WARTBURG 353, 1984 r., 80 tys. km, 992 ccm, benzyna, zielony, COMBI, oryginalny lakier, II właściciel, bez wypadku, stan dobry, po wymianie licznym części, felgi i koła Fiata, pokrowce, fotele wysokie, nowa pompa hamulcowa, pompa wodna, + drugi silnik, - 27.0 min. Wrocław, tel. 48-21-36



## CITROËN

J&C PRZEDSIĘBIORSTWO

54-229 WROCLAW, ul. Żubrza 14, tel./fax 55-76-54

**CITROËN ZX zwycięzca  
rajdu GRANADA-DAKAR 1995  
KONTYNGENT '95**

TYP	cena w tys. zł
AX 1.0E, 3 drz.	22,646
AX 1.0 TENI, 5 drz.	25,481
ZX 1.1i REFLEX, 3 drz.	29,477
ZX 1.4i REFLEX, 5 drz.	33,501
ZX 1.4i AVANTAGE, 5 drz.	35,747
ZX 1.9D AVANTAGE, 5 drz.	39,784
ZX 1.4i BREAK REFLEX	38,367
XANTIA 1.8i SX	46,322
C 15 DIESEL, 600 kg	31,817
C 15 ESSENCE, 600 kg	29,945
JUMPER 27C DIESEL	53,367

Ceny w złotych podano dla kursu 1FRF=4.679 zł z dnia 16.01.95 r. Gwarancja mechaniczna 1 rok, perforacyjna - 5 lat.

OP950360

# ZAPRASZAMY NA GIEŁDĘ SAMOCHODOWĄ DO KŁODZKA

we wszystkie soboty w godz. 8<sup>00</sup> - 12<sup>00</sup>

Teren bazy PKS,

wjazd od ul. Wielistawskiej

OP940139

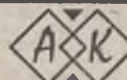

## "AUTOKAZ"

s.c.

- wszystkie części do samochodów francuskich
- filtry PURFLUX
- tarcze hamulcowe, chłodnice

**CITROËN  
PEUGEOT  
RENAULT**

i nagrzewnice do wszystkich typów samochodów (zachodnio-europejskie i japońskie)

**SPRZEDAŻ DETALICZNA I HURTOWA**

OPOLE, ul. Kośnego 52, tel./fax (077) 53-80-53

Zapraszamy w godz. 9<sup>00</sup> - 17<sup>00</sup>

OP950542

## OPONY

zachodnie - nowe i używane

komputerowe wyważanie kół  
wulkanizacja

**JAN POL** czynne 8 - 18  
soboty 8 - 13

Świdnica, ul. Mieszka I-go 1,  
tel. 52-90-32 po 18.00

OC940068



## Największa na Opolszczyźnie GIEŁDA SAMOCHODOWA organizowana przez AUTOMOBILKLUB OPOLSKI

czynna w sobotę i niedzielę, w godz. od 7<sup>00</sup> - 14<sup>00</sup>  
Opole, ul. Obr. Stalingradu (dojazd E4, kier. Katowice)

## POSZUKUJĘ BAZY SAMOCHODOWEJ

z placami garażowymi  
na 20-30 aut + pomieszczenia warsztatowe i socjalne z możliwością dzierżawy lub kupna

Wrocław, tel. 578-597,  
577-345, po 20<sup>00</sup>

OP950483

# NOTOWANIA AUTO-GIEŁDY DOLNOŚLĄSKIEJ

Srednie ceny wywoławcze wybranych marek i modeli samochodów z ostatnich czterech tygodni. (nr 10 z 10.03.95 r.)

MARKA	MODEL	ROK	SILNIK	CENA PRÓBKA	MARKA	MODEL	ROK	SILNIK	CENA PRÓBKA	MARKA	MODEL	ROK	SILNIK	CENA PRÓBKA
AUDI 100		78	benzyna	33.0	FORD FIESTA		81	benzyna	45.3	POLONEZ		79	benzyna	23.2
AUDI 100		79	benzyna	38.8	FORD FIESTA		85	diesel	91.2	POLONEZ		80	benzyna	27.8
AUDI 100		79	diesel	40.8	FORD FIESTA		89	diesel	130.6	POLONEZ		81	benzyna	28.7
AUDI 100		80	benzyna	46.1	FORD FIESTA		91	benzyna	169.4	POLONEZ		82	benzyna	32.4
AUDI 100		81	benzyna	50.5	FORD FIESTA		92	benzyna	176.5	POLONEZ		83	benzyna	35.7
AUDI 100		83	benzyna	108.3	FORD GRANADA		80	benzyna	42.4	POLONEZ		84	benzyna	37.9
AUDI 100		84	benzyna	118.2	FORD SCORPIO		86	benzyna	127.8	POLONEZ		85	benzyna	43.0
AUDI 100		85	benzyna	123.3	FORD SCORPIO		87	benzyna	150.0	POLONEZ		86	benzyna	49.1
AUDI 100		86	benzyna	134.5	FORD SIERRA		82	benzyna	76.1	POLONEZ		87	benzyna	55.9
AUDI 100		88	benzyna	182.4	FORD SIERRA		83	benzyna	79.2	POLONEZ		88	benzyna	64.8
AUDI 100		89	benzyna	209.7	FORD SIERRA		83	diesel	81.6	POLONEZ		89	benzyna	69.5
AUDI 100		91	benzyna	343.5	FORD SIERRA		84	benzyna	87.2	POLONEZ		90	benzyna	80.7
AUDI 80		79	benzyna	44.8	FORD SIERRA		84	diesel	91.9	POLONEZ		91	benzyna	88.2
AUDI 80		80	benzyna	54.3	FORD SIERRA		85	benzyna	97.0	POLONEZ CARO		91	benzyna	103.8
AUDI 80		81	benzyna	55.6	FORD SIERRA		85	diesel	102.0	POLONEZ CARO		92	benzyna	114.8
AUDI 80		81	diesel	62.9	FORD SIERRA		86	benzyna	114.5	POLONEZ CARO		92	diesel	139.7
AUDI 80		83	benzyna	71.8	FORD SIERRA		86	diesel	115.5	POLONEZ CARO		93	benzyna	127.6
AUDI 80		85	benzyna	115.6	FORD SIERRA		87	benzyna	136.1	POLONEZ CARO		94	benzyna	148.7
AUDI 80		85	diesel	118.1	FORD SIERRA		88	benzyna	145.4	POLONEZ TRUCK		93	benzyna	118.7
AUDI 80		86	benzyna	126.0	FORD SIERRA		89	benzyna	157.5	RENAULT 19		89	benzyna	163.3
AUDI 80		87	benzyna	173.8	FORD SIERRA		91	benzyna	211.3	RENAULT 19		90	benzyna	174.9
AUDI 80		88	benzyna	192.8	FORD SIERRA		91	diesel	212.5	RENAULT 19		91	benzyna	179.1
AUDI 80		89	benzyna	198.2	FORD SIERRA		92	benzyna	238.5	RENAULT 19		92	benzyna	199.5
AUDI 80		90	benzyna	228.9	FORD TAUNUS		78	benzyna	31.4	RENAULT 19		93	benzyna	248.1
AUDI 80		91	benzyna	243.3	FORD TAUNUS		79	benzyna	33.4	RENAULT 25		92	benzyna	233.6
AUDI 90		88	benzyna	200.0	FORD TAUNUS		80	benzyna	42.8	RENAULT 5		81	benzyna	39.1
AUDI 90		90	benzyna	256.2	FORD TAUNUS		81	benzyna	45.4	RENAULT CLIO		92	benzyna	176.8
BMW 316		90	benzyna	218.5	FORD TAUNUS		82	benzyna	47.0	SEAT TOLEDO		92	benzyna	263.4
BMW 320		79	benzyna	37.8	FORD TRANSIT		80	benzyna	51.2	SKODA		82	benzyna	31.2
BMW 324		86	diesel	158.4	FORD TRANSIT		83	benzyna	84.1	SKODA		83	benzyna	34.7
CITROEN BX		83	benzyna	62.3	FORD TRANSIT		90	diesel	248.3	SKODA FAVORIT		90	benzyna	108.8
CITROEN BX		84	benzyna	77.1	HONDA CIVIC		91	benzyna	190.0	SKODA FAVORIT		91	benzyna	119.3
FIAT 125p		74	benzyna	8.0	HYUNDAI PONY		91	benzyna	171.8	TOYOTA COROLLA		91	benzyna	183.0
FIAT 125p		75	benzyna	9.6	LADA SAMARA		90	benzyna	98.0	VW GARBUS		70	benzyna	43.5
FIAT 125p		76	benzyna	13.2	LADA WAZ		78	benzyna	14.9	VW GOLF		76	benzyna	31.5
FIAT 125p		77	benzyna	13.3	LADA WAZ		81	benzyna	24.6	VW GOLF		77	benzyna	32.6
FIAT 125p		78	benzyna	13.6	LADA WAZ		83	benzyna	40.8	VW GOLF		78	benzyna	34.9
FIAT 125p		79	benzyna	14.2	MAZDA 626		84	diesel	90.3	VW GOLF		78	diesel	44.1
FIAT 125p		80	benzyna	15.2	MAZDA 626		85	benzyna	102.8	VW GOLF		79	benzyna	42.4
FIAT 125p		81	benzyna	15.9	MAZDA 626		86	diesel	106.6	VW GOLF		79	diesel	43.1
FIAT 125p		82	benzyna	17.7	MAZDA 626		89	benzyna	176.6	VW GOLF		80	benzyna	52.7
FIAT 125p		83	benzyna	19.6	MAZDA 626		92	benzyna	352.0	VW GOLF		81	benzyna	56.1
FIAT 125p		84	benzyna	21.0	MERCEDES 190		84	benzyna	156.0	VW GOLF		81	diesel	59.4
FIAT 125p		85	benzyna	25.5	MERCEDES 190		87	benzyna	213.0	VW GOLF		82	benzyna	62.8
FIAT 125p		86	benzyna	32.3	MERCEDES 190		90	benzyna	292.8	VW GOLF		82	diesel	64.2
FIAT 125p		87	benzyna	37.5	MERCEDES 200		74	benzyna	27.7	VW GOLF		83	diesel	76.2
FIAT 125p		88	benzyna	40.9	MERCEDES 200		77	diesel	55.0	VW GOLF		84	benzyna	97.6
FIAT 126p		76	benzyna	11.3	MERCEDES 200		78	benzyna	51.8	VW GOLF		85	benzyna	109.9
FIAT 126p		77	benzyna	11.8	MERCEDES 200		78	diesel	53.6	VW GOLF		85	diesel	120.0
FIAT 126p		78	benzyna	11.9	MERCEDES 240		78	benzyna	66.7	VW GOLF		86	benzyna	124.3
FIAT 126p		79	benzyna	12.1	MERCEDES 240		78	diesel	68.2	VW GOLF		86	diesel	119.2
FIAT 126p		80	benzyna	14.2	MERCEDES 300		78	benzyna	63.0	VW GOLF		87	benzyna	129.3
FIAT 126p		81	benzyna	14.8	MERCEDES 300		79	benzyna	71.0	VW GOLF		87	diesel	132.0
FIAT 126p		82	benzyna	17.3	MERCEDES 300		81	diesel	102.2	VW GOLF		88	benzyna	142.8
FIAT 126p		83	benzyna	20.3	NYSA		82	benzyna	12.6	VW GOLF		88	diesel	149.2
FIAT 126p		84	benzyna	22.1	NYSA		83	benzyna	18.8	VW GOLF		89	benzyna	155.6
FIAT 126p		85	benzyna	25.6	NYSA		84	benzyna	20.0	VW GOLF		90	benzyna	165.8
FIAT 126p		86	benzyna	29.8	NYSA		85	benzyna	25.8	VW GOLF		91	benzyna	174.4
FIAT 126p		87	benzyna	34.2	NYSA		86	benzyna	30.0	VW GOLF		92	benzyna	259.8
FIAT 126p		88	benzyna	39.4	NYSA		88	benzyna	34.3	VW GOLF		93	diesel	300.6
FIAT 126p		89	benzyna	45.2	NYSA		89	benzyna	40.4	VW GOLF		94	benzyna	341.9
FIAT 126p		90	benzyna	50.8	OLTCIT CLUB		92	benzyna	69.1	VW JETTA		80	benzyna	53.0
FIAT 126p		91	benzyna	57.5	OPEL ASCONA		79	benzyna	29.7	VW JETTA		81	diesel	67.4
FIAT 126p		92	benzyna	64.2	OPEL ASCONA		82	benzyna	59.6	VW PASSAT		77	benzyna	24.0
FIAT 126p		93	benzyna	71.8	OPEL ASCONA		83	benzyna	70.6	VW PASSAT		78	benzyna	35.8
FIAT 126p		94	benzyna	78.2	OPEL ASTRA		92	benzyna	230.3	VW PASSAT		79	benzyna	37.3
FIAT 131		78	benzyna	17.1	OPEL ASTRA		93	benzyna	273.6	VW PASSAT		80	benzyna	42.2
FIAT CINQUECENTO		93	benzyna	121.2	OPEL KADETT		79	benzyna	39.8	VW PASSAT		81	benzyna	58.8
FIAT CINQUECENTO		94	benzyna	133.4	OPEL KADETT		80	benzyna	47.8	VW PASSAT		81	diesel	59.6
FIAT REGATA		85	diesel	74.2	OPEL KADETT		81	benzyna	53.3	VW PASSAT		82	benzyna	63.3
FIAT RITMO		82	benzyna	41.3	OPEL KADETT		82	benzyna	57.6	VW PASSAT		82	diesel	68.3
FIAT TEMPRA		91	benzyna	195.8	OPEL KADETT		83	benzyna	66.9	VW PASSAT		84	benzyna	83.3
FIAT TIPO		89	benzyna	159.6	OPEL KADETT		83	diesel	66.2	VW PASSAT		85	benzyna	112.5
FIAT UNO		86	benzyna	94.2	OPEL KADETT		84	benzyna	76.1	VW PASSAT		86	benzyna	114.6
FIAT UNO		87	benzyna	99.1	OPEL KADETT		84	diesel	83.8	VW PASSAT		86	diesel	127.7
FIAT UNO		87	diesel	106.1	OPEL KADETT		85	benzyna	106.5	VW PASSAT		87	benzyna	139.0
FIAT UNO		91	benzyna	137.4	OPEL KADETT		85	diesel	110.3	VW PASSAT		88	benzyna	211.8
FIAT UNO		93	benzyna	168.7	OPEL KADETT		86	benzyna	117.9	VW PASSAT		89	benzyna	220.1
FIAT UNO		94	benzyna	188.2	OPEL KADETT		86	diesel	121.7	VW PASSAT		90	diesel	236.5
FORD ESCORT		80	benzyna	52.9	OPEL KADETT		87	benzyna	128.7	VW PASSAT		91	benzyna	258.0
FORD ESCORT		81	benzyna	59.2	OPEL KADETT		88	benzyna	138.9	VW PASSAT		92	benzyna	296.9
FORD ESCORT		82	benzyna	62.5	OPEL KADETT		89	benzyna	148.0	VW PASSAT		93	benzyna	357.8
FORD ESCORT		83	benzyna	72.4	OPEL KADETT		90	benzyna	160.4	VW PASSAT		94	benzyna	533.3
FORD ESCORT		84	benzyna	79.9	OPEL KADETT		90	diesel	161.6	VW POLO		78	benzyna	39.8
FORD ESCORT		85	benzyna	93.5	OPEL KADETT		91	benzyna	175.1	VW POLO		90	benzyna	133.2
FORD ESCORT		85	diesel	89.8	OPEL OMEGA		87	benzyna	146.6	VW POLO		91	benzyna	152.6
FORD ESCORT		86	benzyna	105.1	OPEL OMEGA		87	diesel	162.8	VW TRANSPORTER		80	benzyna	68.4
FORD ESCORT		86	diesel	105.9	OPEL OMEGA		89	benzyna	182.2	VW TRANSPORTER		81	benzyna	78.3
FORD ESCORT		87	benzyna	122.1	OPEL REKORD		80	benzyna	38.8	VW TRANSPORTER		82	benzyna	82.0
FORD ESCORT		88	benzyna	131.8	OPEL REKORD		82	diesel	52.4	WARTBURG	</			

# AUTOBUSY, CIĘŻAROWE, DOSTAWCZE

**AUTOBUS AUTOSAN H-9 21**, 1981 r., 60 tys. km, w pasy, 43 miejsca turystyczne, sprawny, - 97 tys. Świebodzin, tel. 260-97, wieczorem  
**AUTOBUS PR 110**, 1983 r., turystyczny po remoncie blacharki i malowaniu - 130 0 min. Trzebnica, tel. 12-70-33  
**AUTOBUS SANOS S14**, 1989 r., 42 tys. km, 50 miejsc siedzących + kierowca, wysokie kulisy i siedzenia, - 17 0 min Edward Zarecki, 46-036 Dąbrowka Dolna, gm. Zawisz, ul. Odrodzenia Polski 56  
**AUTOKARY MERCEDES 1976/78** r., białe, 5 sztuk, miejskie (komunikacja międzydzielnicowa), po remoncie, technicznie sprawne, ceny 180-200 min Wrocław, tel. 44-85-85  
**AVIA A 31**, diesel, niebiesko-biały kontener 20 m3 ładowności 31 po remoncie, nowy lakier, nowe opony i akumulatory na gwarancji, - 65 0 min. Wałbrzych, tel. 43-14-81

**FORD TRANSIT**, 1980 r., 140 tys. km, 1600 ccm, benzyna, stan dobry, - 44 0 min lub zamiana E-Swoboda, Nowa Sol, woj. zielonogórskie, ul. Grobla 5, tel. 75-316  
**FORD TRANSIT BUS**, 1980/84 r., - 25 0 min Andrzej Różnicki, 59-700 Bolesławiec, ul. Akcyjna 2  
**FORD TRANSIT**, 1982 r., 2400 ccm, diesel, popielaty, stan b. dobry, po remoncie silnika i blacharki, - 85 0 min. Wrocław, tel. 79-46-31  
**FORD TRANSIT**, 1983 r., 62 tys. km, 1600 ccm, biały, po wymianie mostu, wal, silnika i kołków hamulcowych, instalacja gazowa, RM, hak, - 80 0 min. Grodków, tel. 077/15-51-33  
**FORD TRANSIT**, 1983 r., 1600 ccm, benzyna, jasno niebieski, oszklony, podwyższony, nowe opony, stan silnika b. dobry, - 85 0 min. Wrocław, tel. 621-304

**ISUZU MIDI**, 1993 r., 70 tys. km, 2200 ccm, diesel, czerwony, udokumentowane pochodzenie, 6 osób + 1 tona, oszklony, przyciemniane szyby, wspomaganie, el. reg. świateł, i. właściciel, - 330 0 min. Tadeusz Biawkowski, Kozuchów, tel. 613, grzeźnościowy  
**ISUZU WFR51 BUS**, 1984 r., 1800 ccm, diesel, niebieski, 8+1 osób, silnik 871, przebieg od 02 96r., - 120 0 min. Wrocław, tel. 62-19-04, po godz. 19  
**IVECO**, ciągnik siodłowy z silnikiem Liaza, - 250 0 min. Wrocław, tel. 166-406  
**IVECO 19 350**, 1989 r., 570 tys. km, 14000 ccm, diesel, biały, ciągnik siodłowy, na francuskich tablicach, dla ob. WAP, - 50 000 zł Szymon Mucha, Wrocław, tel. 071/179-255  
**IVECO 35-10**, 1990 r., 164 tys. km, 2500 ccm, diesel, biały, turbo Diesel, stan b. dobry, - 270 0 min. Wschowa, tel. 065/40-35-60  
**IVECO 35-8**, 1987 r., 123 tys. km, 2500 ccm, diesel, biały, bliźniacze koła, - 225 0 min. Bystrzyca Kłodzka, tel. 110-538  
**JELCZ 315 M**, 1975 r., 47 tys. km, 11100 ccm, 2400 ccm, niebieski, po remoncie w 94 r., nowe opony, nowe sprężenie, nowy układ hamulcowy, nowa skrzynia ładunkowa z nadstawkami, + przyczepa D-83 o ład. 6 ton, nowe opony w przyczepie, nadstawka, - 96 0 min. Mieczysław Drożdżak, 58-302 Wałbrzych, ul. Legnicka 14/1  
**JELCZ CIĄGNIK SIEDŁOWY**, 1977 r., 317 ccm, turbo, niebieski, po remoncie, - 75 0 min. Świebodzice, tel. 074/54-27-29  
**JELCZ 315**, 1978 r., szary, wywrotka, długość skrzyni ładunkowej 5, 5 m, pod pianką, nowa pianka, - 115 0 min. Wrocław, tel. 48-45-86, w godz. 19-21  
**JELCZ 315**, 1979 r., 10 tys. km, 11100 ccm, diesel, izoterma, + przyczepa izoterma, po remoncie, - 80 0 min. Lubin, tel. 076/46-67-95  
**JELCZ 315**, 1981 r., LEYLAND, blacharka do czeszciościowego remontu, „na chodzie”, skrzyżniowy, - 30 0 min. J. Kibil, 56-416 Twardogóra, ul. Dębowa 1  
**56-416 Twardogóra**, ul. Dębowa 1  
**JELCZ 315**, 1981 r., 32 tys. km, 11100 ccm, diesel, biały, + przyczepa HL-8011 bez silowników, stan zestawu dobry, ogumienie dobre, akumulator na gwarancji, opłacony rejestracja do 19 07 96r., - 85 0 min. Hysardz Stoklosa, 57-300 Kłodzko, ul. Korczaka 47/11  
**JELCZ 317 TD**, 1979 r., 82 tys. km, 11100 ccm, niebieski, ciągnik turbo-naczepta 20 ton, rozsuwana na 16 m, nowe opony, stan dobry, Glogów, tel. 076/33-91-09  
**JELCZ 317 D**, 1983 r., wisniowy, nowy silnik z turbiną, nowe opony Radial, nowa kabina, szybki most, całość po remoncie, tapicerka pluszowa, zarejestrowany, - 290 0 min. Kłodzko, tel. 32-35, po godz. 19  
**JELCZ 317**, 1984 r., wywrotka na 3 strony, po remoncie silnika i skrzyni biegów, - 90 0 min. Ratowice, k. Jelcza, tel. 18-91-72  
**JELCZ 325**, 1979 r., skrzynia 6-biegowa + przyczepa, - 80 0 min D. Słyczeń, 67-220 Grębocice, ul. Spółdzielcza 17, tel. 31-54-62  
**JELCZ 325**, 1984 r., 11000 ccm, diesel, biały, skrzyżniowy + przyczepa, - 160 0 min lub zamiana na busa diesla albo na osobowy Jelcz, tel. 071/18-59-16  
**JELCZ 325**, 1988 r., skrzyżniowy, 5,2 m x 2,4 m, wywrotka na 3 strony, nowe opony radialne, nowe akumulatory, - 179 0 min. Milicz, tel. 0728/419-24

**FABRYKA AUTOMATÓW TOKARSKICH S. A. Wrocław, ul. Grabiszyńska 281, tel. 61-20-41, wew. 274, 61-57-53**  
 sprzedaje autobus typu AUTOSAN H 10,11, 1987 r., zarejestrowany, 47 miejsc siedzących, - 28 tys. zł.  
 OP950615

**AVIA A31**, 1987 r., 3600 ccm, diesel, niebieski kontener (5 x 2 x 2), stan dobry, - 78 0 min. Lubin, tel. 44-81-41  
**BARKAS MIKROBUS B-1000**, 1986 r., 76 tys. km, 1000 ccm, dwusilnik, niebieski, stan b. dobry, radioodtwórca + 8 kol. zapasowych, - 175 0 min. Ząbkowice Śląskie, tel. 072/15-44-76  
**CHRYSLER DOODGE CARAVAN TOWOS**, 1987 r., 120 tys. km, 2200 ccm, benzyna, bezowy, 7 osobowy lub 2 osobowy + 1200 kg ładunku, skrzynia mechaniczna, 5-biegowy, oszklony, - 175 0 min. Opole, tel. 077/74-36-08  
**CITROEN C15F**, 1993 r., 26 tys. km, 1800 ccm, diesel, biały, - 210 0 min. Lubin, tel. 44-10-08  
**CITROEN C-25**, 1985 r., 180 tys. km, 2500 ccm, diesel, biały, czeszciościowy, oszklony, szybki przyciemniany hak halogenowy, udokumentowane pochodzenie, - 145 0 min lub zamiana (Obrtniki Śląskie, tel. 10-21-60  
**CITROEN C-15**, 1992 r., 60 tys. km, 1800 ccm, diesel, niebieski, pełna dokumentacja, i. właściciel, 5-biegowy, hak halogenowy, - 158 0 min A. Góról, 63-720 Koźmin, ul. Powstańców Wlkp 29, tel. 064/567-87  
**DACIA PICK-UP**, 1985 r., 1400 ccm, czerwona, pełna dokumentacja celna, tylny napęd, - 35 0 min. Złotoryja, tel. 782-436  
**DAF 400**, 1991 r., 110 tys. km, turbo D, biały, podwyższony, długi MAXI, pełna dokumentacja, stan b. dobry, - 340 0 min. Wrocław, tel. 61-88-40  
**FIAT 125p PICK-UP**, 1982 r., 72 tys. km, 1500 ccm, 4-biegowy (skrzynia Polonaz), sztyberdach 2 aluminiowe boki, - 16 0 min. Ząbkowice Śląskie, tel. 072/15-28-88

**FORD TRANSIT OHC**, 1983 r., 75 tys. km, 1680 ccm, jasnoniebieski, stan b. dobry, - 85 0 min. Wrocław, tel. 307-48  
**FORD TRANSIT**, 1986 r., 160 tys. km, 2500 ccm, diesel, biały, blaszak podwyższony ład. 11 + 3 osoby, przegródka celna, zadbane, nowe opony, hak, oznakowany - cena 210 min lub zamiana na VW Passat combi od 1988 r. lub Omega combi Wałbrzych, tel. 074/41-44-42  
**FORD TRANSIT**, 1987 r., 2500 ccm, diesel, bezowy, podwyższony, przedłużony, bliźniacze koła, oszklony, - 215 0 min. Góra, woj. leszczyńskie, ul. Łąkowa 6, tel. 433-720 lub 433-810  
**FORD TRANSIT**, 1988 r., 145 tys. km, 2000 ccm, benzyna, czerwony, podwyższony, oszklony, udokumentowane pochodzenie, bez wypadku, radioodtwórca Blaupunkt, - 215 0 min. Legnica, tel. 076/550-583  
**FORD TRANSIT**, 1988 r., 123 tys. km, 2500 ccm, diesel, biały, stan dobry, i. właściciel, podwyższony, blaszak, krotki, ład. 11, udokumentowane pochodzenie, - 205 0 min. Zgorzelec, tel. 542-23  
**FORD TRANSIT BUS**, 1988 r., 130 tys. km, 2500 ccm, diesel, 9-osobowy, krotki, podwyższony, - 215 0 min. Świdnica, tel. 53-35-88 lub 52-41-73

**AUTO-MOTO-SKŁAD**  
 ● części i samochody ●  
 ● ciężarowe i dostawcze ●  
**MERCEDES**  
 ● FORD ●  
 ● RENAULT ●  
 Chrótnik 7a  
 trasa Lubin-Legnica  
 tel./fax 076/44-07-77  
 OP950414

**FORD TRANSIT 2,5D**  
 prod. po 1986 r.  
**NAPRAWY SKUP**  
 - uszkodzonych i rozbitych  
**CZĘŚCI**  
 - nowe i używane  
**Przyborów**  
 ul. Odrzańska 6  
 tel. Nowa Sól  
**0-68-8/816-81**  
 OP950476

**SZYBKE PRZEWOZY KRAJOWE I MIĘDZYNARODOWE** TEL./FAX (071) 578-597 Wrocław  
 SAMOCHODAMI 1-15 ton i 20-120 m<sup>3</sup>  
 Z Austrii do 3 ton  
**Meblowy Izoterma Płandeki**  
 Realizujemy przewozy mienia przedsiębiorczego  
 OP940022



**FIAT DUCATO**, 1984 r., 170 tys. km, 1900 ccm, benzyna, biały, niebieski 5-biegowy, 5 osób lub 11 ładunku, blaszak halogenowy, stan silnika b. dobry, blacharka do małych porażek, - 90 0 min. Miedzysie, tel. 072/126-369  
**FIAT DUCATO**, 1985 r., 180 tys. km, 1800 ccm, benzyna, biały, niski, krotki, po remoncie silnika (500 km), stan dobry, - 106 0 min. Legnica, tel. 076/55-31-35, po godz. 20  
**FIAT DUCATO 14**, 1989 r., 40 tys. km, 2000 ccm, biały, po remoncie silnika (gwarancja), podwyższony, stan b. dobry, gazowany, 4 nowe amortyzatory, przębuł nowe klocki i szteki hamulcowe, wersja ekonomiczna, podg. fotel kierowcy, 3 osoby, 5-biegowy, - 190 0 min lub zamiana na Mercedes, podwyższony, od 85i albo VW Uldryżocice Kłodzko, tel. 376  
**FIAT DUCATO**, 1990 r., 170 tys. km, 2500 ccm, biały, podwyższony, przedłużony, - 90 0 min. Malczyce, tel. 17-91-38  
**FIAT 125p PICK-UP**, 1973/84 r., 1500 ccm, czerwony, po remoncie silnika i skrzyni, stan blacharki dobry, radioodtwórca, wymienne opony + części, - 22 0 min. Wrocław, tel. 62-12-83, grzeźnościowy  
**FORD A0509**, 1977 r., 120 tys. km, 3300 ccm, diesel, kolorowy skrzyżniowy, wym. 4,5x2,2 m, bliźniacze koła, silnik 6-cylindrowy, - 62 0 min. Ząbkowice Śląskie, tel. 072/153-343, po godz. 18

**FORD TRANSIT BUS**, 1992 r., 65 tys. km, 2500 ccm, diesel, biały, maks. podwyższony i przedłużony, zadbane, elegancka tapicerka, silnik wzmocniony (nowej generacji), 9-osobowy, - 435 0 min. Wałbrzych, tel. 074/43-30-10 wewn. 159, w godz. 10-16  
**FORD TRANSIT**, 1989 r., 115 tys. km, 2500 ccm, diesel, czerwony, RM Panasonic, alarm + pięt. oznakowany, oryginalny hak, 6-osobowy, oszklony, stan idealny, - 265 0 min. Marusz Uczko, Wrocław, tel. 21-19-29 lub 327-06  
**FORD TRANSIT**, 1990 r., 150 tys. km, 2000 ccm, wyfrask, srebrny, 9-osobowy, katalizator, benzyna bezolowowa, Mull-Lock, radio kodowane - oryginalne, - 280 0 min. Kudowa Zdrój, tel. 072/66-12-66  
**FORD TRANSIT**, 1990 r., 160 tys. km, 2500 ccm, diesel, biały, krotki, wysoki, hak, pełna dokumentacja, - 240 0 min. Wałbrzych, tel. 074/41-26-48, po godz. 20  
**FORD TRANSIT**, 1991/92 r., 2500 ccm, diesel, biały, bez wypadku, 9-osobowy, nowe opony, oszklony do połowy, 5-biegowy, hak, uchylnie szyby, - 13200 zł + clo. Trzebnica, tel. 071/12-09-64, Robert

**AUTORYZOWANA STACJA OBSŁUGI**  
 Mirosławice k. Wrocławia  
 tel. (071) 44-47-75, tel./fax 16-20-72  
**DAF**  
 Serwis samochodów ciężarowych i dostawczych.  
 Sprzedaż samochodów nowych i okazjnych.  
 Naprawy gwarancyjne i pogwarancyjne.  
 Sprzedaż części zamiennych.  
 OP950546

**FORD AEROSTAR**, 1993 r., 3000 ccm, granatowy, przyciemniane szyby, 7-osobowy, katalizator ARS, klimatyzacja, el. szyby el. sterki, poduszka powietrzna, regulowana kierownica, bagażnik komputer, - 415 0 min. Krzysztof Ła-szewicz, Borów Sobocki 120, tel. 16-20-75  
**FORD AGK**, 1981 r., 231 tys. km, 2400 ccm, diesel, żółty, ład. 2 tony, aluminiowy kontener 2 x 1,8 x 3 m, stan dobry, - 110 0 min. Wrocław, tel. 73-89-35  
**FORD D-2**, 1980 r., 120 tys. km, 3500 ccm, diesel, niebieski, po remoncie silnika, nowe akumulatory, wym. skrzyni ładunkowej 4,5x2,0 m, 70 0 min. G. Szajkowski, 42-317 Wrocław, ul. Makowskiego 23-6  
**FORD ECONAVAN**, 1988 r., 98 tys. km, 1415 ccm, benzyna, biały, stan b. dobry, ład. 1 tona, blaszak, nowe opony, nowy akumulator, + duży czeszciościowy, regulowana kierownica, - 148 0 min. Alicja Rencz, Kłodzko, tel. 37-48, w godz. 8-17  
**FORD ECONAVAN R15**, 1990 r., 73 tys. km, 2000 ccm, diesel, 8 osób lub ładunek, el. szyby i dach, silnik do remontu, - 180 0 min. Legnica, tel. 076-54-01-16  
**FORD ESCORT VAN**, 1985 r., 1600 ccm, diesel, grafit, metalic, nowy akumulator, ład. 500 kg, hak, nowe okładziny, filtr paliwa, pasek rozrządu, 5-biegowy, stan b. dobry, rej. do 02 96r., - 100 0 min. Wrocław, tel. 10-72-00  
**FORD FIESTA COUPE RIFER**, 1993/94 r., 15 tys. km, 1800 ccm, diesel, biały, - 210 0 min. Andrzej Kohlschreiber, Walim, ul. Kosciuszki 11  
**FORD TRANSIT**, 1980 r., oszklony, zarejestrowany na 9 osób lub 850 kg ładunku, po wymianie silnika w 94r., hak - 57 0 min. Miedzysie, tel. 126-522, grzeźnościowy, po godz. 19

**FORD TRANSIT**, 1992 r., 94 tys. km, 2500 ccm, diesel, niebieski, 9 osobowy, przeszkolony, hak, radioodtwórca, el. reg. świateł, zadbane, motowłose raty, - 350 0 min. Lubin, tel. 076-44-18-38  
**FORD TRANSIT MINIRUS**, 1992 r., 70 tys. km, 2500 ccm, diesel, biały, podwyższony, maks. przedłużony, 9-osobowy, wzmocniony silnik nowej generacji, cofnięta os. - 440 0 min. Wałbrzych, tel. 43-30-10, wewn. 159, w godz. 10-16  
**FORD TRANSIT**, 1993 r., 61 tys. km, diesel, biały, - 450 0 min. Wrocław, tel. 24-64-55  
**FORD TRANSIT**, 1993 r., 60 tys. km, 2500 ccm, diesel, biały, oszklony, podwyższony, przedłużony, 9-osobowy, - 395 0 min. Kudowa Zdrój, tel. 072/66-12-66  
**GAZ 53**, 1976 r., 4250 ccm, niebieski, silnik od ciężarówki C-385, dużo części zamiennych, skrzynia biegów tylny most, - 25 0 min lub zamiana na Tappana lub Fiata 125p M. Borek 59-222 Miłkowice, Siedlica 39, woj. legnickie, tel. 871-490, Legnica  
**HANOMAG F-30**, 1969 r., 1600 ccm, benzyna, niebieski, silnik uszkodzony, - 30 0 min. Grodków, tel. 077/15-50-29  
**HANOMAG F66**, 1973 r., biały, pianka, po remoncie silnika i nadwozia, - 60 0 min. Agencja Handlowa „Wujek”, Wrocław, tel. 67-35-26, wewn. 43  
**IFA**, 1979 r., 15 tys. km, niebieski, ciągnik siodłowy z naczepta, stan b. dobry, silnik po kapitalnym remoncie, cena bez VAT, - 70 0 min. Żary, tel. 74-33-53  
**IFA L60**, 1989 r., 80 tys. km, 9160 ccm, diesel, zielony, skrzyżniowy, stan b. dobry, - 115 0 min. Strzegom, tel. 074/55-04-73  
**IFA W 50 L**, 4000 ccm, zielony, wywrotka, nowe baterie i opony oraz skrzyżniowy, oba pojazdy w dobrym stanie, - 30 0 min. Jelena Góra, tel. 215-23

**JELCZ 325**, 1988 r., 150 tys. km, biały, silnik SW-680, z przyczepą, zestaw skrzyżniowy odkryty, stan tech. b. dobry, nowe opony, - 170 0 min + vat. Wałbrzych, tel. 074/766-76  
**JELCZ 417**, ciągnik siodłowy, - 220 0 min. Wrocław, tel. 166-406  
**JELCZ 417 C**, 1985 r., 30 tys. km, SW-680, niebieski, ciągnik siodłowy po kapitalnym remoncie silnika, nowy wal korbowy, naczepta D-180, ładowność 10 ton, długość 11, 40m, razem lub osobno, - 280 0 min. Jan Gwara, 58-373 Witków Śl., ul. Główna 2  
**JELCZ 417**, 1990 r., 25 tys. km, 11100 ccm, niebieski, CIĄGNIK SIEDŁOWY, + naczepta Schenk, 18 t., - 300 0 min. A. Borysewicz, 59-225 Chojnow, ul. Szpitalna 12, tel. 188-727  
**JELCZ-STEYR 1491**, 1985 r., wywrotka jednostronna (kolaba), przedni napęd, stan b. dobry, - 430 0 min. Bolesławiec, tel. 0795/37-67  
**JELCZ-STEYR 1491**, 1980 r., turbo D, pomarańczowy, wywrotka, po remoncie, 21 ton, - 215 0 min lub zamiana na busa Dzierżonów, tel. 31-24-09  
**KAMAZ**, 1979 r., 10850 ccm, czerwony, wywrotka, po remoncie silnika (30 tys. km), stan dobry, - 85 0 min. Świdnica, tel. 58-51-68  
**KAMAZ 5320**, 1989 r., siwy, oplandekowany + przyczepa, 10t, stan b. dobry, w ciągłej eksploatacji, - 180 0 min. Ruzów, woj. legnickie, tel. 14-288 lub 14-289, w godz. 8-15  
**KAMAZ 5320**, 1978 r., niebieski, skrzynia ładunkowa gęboka, stan b. dobry, - 85 0 min. Jan Dominik, 67-312 Niegosławice, Sucha Dolna 40, tel. 91, grzeźnościowy  
**KAMAZ 5320**, 1981 r., czerwony, po kapitalnym remoncie, - 95 0 min. Michał Gul, 59-516 Unejowice 64, tel. 77-33-06  
**LIAZ**, 1986 r., niebieski, CIĄGNIK SIEDŁOWY, po całkowitej obudowie w 95r., + naczepta Brandys o ład. 23,5 t, nowe opony radialne, - 480 0 min. Legnica, tel. 257-15  
**LIAZ BUAMOBIL**, 1988 r., zestaw obudowany z przyczepą, na poduszka, 9-biegowa skrzynia biegów, - 390 0 min. Ryszard Rukski, 59-700 Bolesławiec, ul. Staroszkolna 20, tel. 0795/81-68  
**MAGIRUS DEUTZ**, 1982 r., 4000 ccm, czerwony, mebiow, stan b. dobry, - 160 0 min. R. Borucki, 83-260 Kaliska, tel. 069-89-236  
**MAN**, 1974 r., 10500 ccm, kość stonowa, skrzynia (dl. 7 m), kabina uchylna, wspomaganie, - 50 0 min lub zamiana na osobowy w cenie do 50 min. Ryszard Ryalski, 57-431 Woiłowicz, Przygorze 187, k. Nowej Rudy  
**MAN CIĄGNIK SIEDŁOWY**, 1978 r., 192 tys. km, 9140 ccm, niebieski, duży, kabina, opony bezdętkowe, - 135 0 min. Wrocław, tel. 67-04-28  
**MAN 1932T**, 1984 r., 900 tys. km, 12000 ccm, bordowy, ciągnik siodłowy, 320 KM, Turbo Intercooler, poduszki, przebieg międzyrodzowy, wymienione panewki i ogumienie, - 350 0 min. Wałbrzych, tel. 074/715-27  
**MERCEDES MR-100**, 1991 r., 50 tys. km, 2500 ccm, diesel, biały, podwyższony, wspomaganie, przegródka celna, stan b. dobry, hak, radioodtwórca stereo, - 270 0 min. Wrocław, tel. 246-447, 090-344312  
**MERCEDES 100 MB**, 1992 r., 2400 ccm, diesel, biały, chłodnia, - 400 0 min. Lubin, tel. 076-44-21-84  
**MERCEDES 100 MB BUS**, 1991 r., 144 tys. km, diesel, biały, 9-osobowy, - 290 0 min. Jelena Góra, ul. Swietojana 7/13, po godz. 15  
**MERCEDES 100 MB**, 1992 r., chłodnia, bez wypadku, - 400 0 min. Lubin, tel. 076-42-59-77  
**MERCEDES 100 MB**, 1990/91 r., 142 tys. km, 2400 ccm, diesel, biały, 9-osobowy, bez wypadku, - 300 0 min. Jelena Góra, tel. 226-05  
**MERCEDES 207 D**, 1977 r., 2400 ccm, diesel, biały, chłodnia, - 65 0 min. Bielawa, tel. 33-42-17  
**MERCEDES 207 D**, 1978 r., 2400 ccm, diesel, różowy, po remoncie silnika i blacharki, krotki, niski, oszklony, - 108 0 min lub zamiana na pomoc drogową, Marek Tarnacki, 58-371 Boguszw Gorce, ul. Wesołowskiego 15  
**MERCEDES 207 D BUS**, 1980 r., 120 tys. km, 2400 ccm, diesel, biały, blaszak, po remoncie blacharki, - 130 0 min. Świebodzice, tel. 54-55-06  
**MERCEDES 207 D**, 1981 r., 40 tys. km, 2400 ccm, diesel, biały, po remoncie silnika, podwyższony i przedłużony, - 132 0 min. Polkowice, tel. 45-03-90

**MERCEDES 408**, 1974 r., technicznie sprawny, skrzyżniowy, bliźniacze koła - tylnie, zarejestrowany na kat B, - 36 0 min. Wrocław, ul. Pilsudskiego 9a/2  
**MERCEDES 407 D**, 1983 r., 138 tys. km, 2400 ccm, diesel, biały, przedłużony, izoterma, bliźniacze koła, udokumentowane pochodzenie, 5-biegowy, - 158 0 min. Lubin, tel. 076/42-32-66  
**MERCEDES 408**, 1978 r., 3800 ccm, diesel, czerwony, 5-biegowy, bliźniacze koła, chłodnia bez agregatu, 3 x 2,4 x 2,1, - 115 0 min lub zamiana na osobowy, diesel, Wrocław, tel. 621-304  
**MERCEDES 409**, 1990 r., 3000 ccm, diesel, czerwony, skrzynia ład. 4x2x2m, oplandekowany, bliźniacze koła, pianka celna, stan dobry, - 120 0 min. Zielona Góra, tel. 26-75-55  
**MERCEDES 508**, 1971 r., 3800 ccm, biały, „na chodzie”, zarejestrowany, stał dobry, - 62 0 min. Wrocław, ul. Buska 12/1  
**MERCEDES 508**, 1975 r., 3800 ccm, udokumentowane pochodzenie, rej. w kraju, do remontu, - 45 0 min. Bolesławiec, tel. 0795/33-13  
**MERCEDES 608 D**, 1983 r., 136 tys. km, diesel, biały, 250min lub zamiana na dostawczy do 2,5 t - Ford Transit, VW LT, Iveco, Mercedes od 1990 r. Polanica-Zdrój, tel. 886, po godz. 20

**NOTROL**  
 części zamienne  
 do samochodów  
**JELCZ, STAR, ŻUK**  
 Sklep  
 Godzikowice k/Oławy  
 tel. (0711) 30-082  
 OP940363

**MERCEDES 808**, 1979 r., 6800 ccm, czerwony, stan dobry, nowe opony, poi. ładowna 36 m sześciennych, ładowność 3,5 tony, - 150 0 min. Zielona Góra, tel. 068/25-39-78, w godz. 9-16  
**MERCEDES 808**, 1978 r., 3800 ccm, bordowy, uszkodzony silnik, kabina do małego remontu, aluminiowe burty, - 60 0 min. Legnica, tel. 54-74-70  
**MERCEDES 809**, 1979 r., 40 tys. km, po kapitalnym remoncie, - 115 0 min. Leszno, tel. 065/200-331  
**MITSUBISHI L 300**, 1981 r., 160 tys. km, 1500 ccm, benzyna, biały, silnik na dotarcie, po remoncie blacharki, bus z szymbami, 9-osobowy, stan b. dobry, - 85 0 min. W. Woźniczka, 56-205 Czernina, gm. Góra Śląska, ul. Górska 17, tel. 065/43-67-11  
**MITSUBISHI L 300**, 1990 r., 100 tys. km, 2000 ccm, benzyna, srebrny metalic, stan b. dobry, udokumentowane pochodzenie, sztyberdach, hak, welurowa tapicerka, wystawiam fakturę VAT, - 190 0 min. Ząbkowice Śląskie, tel. 072/15-22-89  
**MULTIKAR M-25**, 1990 r., stan b. dobry, - 15 0 min lub zamiana na osobowy, zachodni. Ryszard Nitkiewicz, 56-405 Kietczów, gm. Długoleka, ul. Wrocławska 35a  
**NISSAN URVAN DATSUN**, 1981 r., 116 tys. km, 1982 ccm, benzyna, wiśniowy, 3-osobowy, oszklony o ład. 1300 kg, - 65 0 min. Bystrzyca Kłodzka, tel. 072/111-989  
**NISSAN URVAN BUS**, 1982 r., 1500 ccm, benzyna, silnik Łady, duży, oszklony, po remoncie blacharki, 5-osobowy, - 70 0 min. Wrocław, tel. 72-67-07

**NISSAN URVAN**, 1984 r., 122 tys. km, 2000 ccm, benzyna, biały, przedłużony, rozsuwane drzwi z dwóch stron, 5-osobowy, - 96 0 min. Wrocław, ul. Skaleczna 13a  
**NISSAN VANETTE BUS**, 1984 r., 1488 ccm, benzyna, biały, 5-drzwiowy, oszklony, 4-osobowy + 900 kg, stan dobry, - 92 0 min. Oleśnica, tel. 474-93  
**NISSAN VANETTE TOWOS**, 1994 r., 30 tys. km, 2000 ccm, diesel, złoty metalic, 8-osobowy lub 2 osobowy + 1200kg, przeszkolony, drzwi rozsuwane po obu stronach, fotole rozkładane i składane z zagławkami, 5-drzwiowy, - 310 0 min. Jelena Góra, tel. 263-48  
**NISSA 522**, 1975/87 r., „na chodzie”, nadwozie nowego typu 87r., silnik nowego typu z alternatorem, bez siedzeń, nie rejestrowany, - 10,5 min lub zamiana na Fiata 126p. Wrocław, tel. 57-02-61, wieczorem  
**NISSA TOWOS**, 1976 r., 18 tys. km, 2120 ccm, niebieski, karoseria przelozona z nowego typu, po remoncie silnika, nowe opony, alternator, przebieg od 14 09 95r., - 15 0 min. Legnica, tel. 266-19  
**NISSA**, 1978 r., 2170 ccm, niebieski, po remoncie kapłatyni nadwozia, podwozia i silnika, - 27 0 min. Krzysztof Kozłowski, Stara Kamienna, woj. Jelena Góra, tel. 14-269  
**NISSA 522T**, 1979 r., 37 tys. km, 2120 ccm, benzyna, turkusowy, zadbane, po remoncie silnika i blacharki, po malowaniu, 8-osobowy lub 800 kg, estetyczny wygląd, - 18 0 min. Dzierżonów, tel. 31-01-82  
**NISSA 522 T**, 1981 r., 2100 ccm, niebieski, po remoncie silnika, stan dobry, - 12 8 min. Wrocław, ul. Starodworska 12/4  
**NISSA 522**, 1981 r., 2120 c

# FIRMA MOTORYZACYJNA "JUSTAR" - autoryzowany dealer



Zakładów Starachowickich "STAR" SA  
Fabryki Samochodów w Lublinie  
Fabryki Samochodów Specjalizowanych SHL Kielce

oferuje w cenach fabrycznych

## NOWE SAMOCHODY CIĘŻAROWE STAR, LUBLIN, ŻUK

wszystkie wersje,  
w tym specjalizowane:  
- wywrotki, żurawie  
- pomosty samowyładowcze  
- chłodnie, izotermy  
- cysterny, przyczepy  
i naczepy

BIURO HANDLOWE:  
53-676 Wrocław, ul. Sokolnicza 17/7  
tel./fax 72-31-23, tel. 73-55-86 do 7

SKŁAD FABRYCZNY:  
Wrocław, ul. Księcia Witolda 73  
róg Mieszczaniej



OP950000

### STAR • JELCZ SKLEP CZĘŚCI SAMOCHODOWE HURT - DETAL

MOTOZBYT  
FILTRY I OKŁADZINY  
DO INNYCH SAMOCHODÓW CIĘŻAROWYCH

WROCLAW, ul. Pułaskiego 41 tel./fax 364-40  
WROCLAW, ul. Kościuszki 109/111

OP940070

**NYSA 522**, 1990 r., 8 tys. km, 1600 ccm, biało-czerwony, TOWOS, 5-biegowy, po remoncie silnika, siedzenia wykręcane (mikrotbus), - 63.0 min. Czesław Pawłowski, Otmuchów, tel. 31-53-80, grzeszczyński  
**NYSA 522T**, 1990 r., 48 tys. km, grzeszczyński, - 48.0 min. Jelenia Góra, tel. 540-68  
**NYSA 522T**, 1990 r., 46 tys. km, biało-niebieski, towos, napęd na gaz, 4-biegowa, - 45.0 min. Legnica, tel. 289-43  
**NYSA 522**, 1991 r., 70 tys. km, 2120 ccm, niebieski, stan b. dobry, - 52.0 min. Brzeg, tel. 33-96  
**NYSA FURGON**, 1966 r., benzyna, kość słoniowa, nowy akumulator, nadaje się do jazdy, - 8.0 min. 59-830 Olszyna Lubuska, tel. 328  
**OPEL BEDFORD**, 1979 r., 1800 ccm, diesel, czarny, prześlizgnięty, 2 osoby + 800 kg, po remoncie silnika (rachunki), udokumentowane pochodzenie, stan b. dobry, - 65.0 min. Kamienna Góra, tel. 21-82  
**OPEL KADETT TOWOS**, 1987 r., 1600 ccm, diesel, biały, 2 osoby + 750 kg, zarejestrowany jako ciężarówka, stan b. dobry, zużycie paliwa 5, 21/100 km; dużo części wymieniono na nowe - pasek rozrządu, amortyzatory, wtryski itd., - 12.0 min. Lubin, tel. 44-58-60  
**PEUGEOT 304 PICK-UP**, 1979 r., 1369 ccm, diesel, czerwony, stan dobry, - 30.0 min lub zamiana na mniejszy, może być Fiat 126p. A. Ciatow, 57-300 Kłodzko, ul. Żelazności 1/1

**RENAULT EXPRESS**, 1990 r., 70 tys. km, 1600 ccm, diesel, biały, zadbane, nie eksploatowany w kraju, - 128.0 min. Wrocław, ul. Strączkowska 43  
**RENAULT EXPRESS**, 1991 r., 27 tys. km, 1100 ccm, biały, katalizator, oszklony, 5-biegowy, stan idealny, - 153.0 min. K. Kutacki, 63-640 Bralin, ul. Kępnia, ul. Leśna 6, tel. 0647/125-28, wieczorem  
**RENAULT EXPRESS**, 1992 r., 27 tys. km, 1100 ccm, biały, - 170.0 min. Olesnica, tel. 14-77-64  
**RENAULT J 75**, 1981 r., biały, 3.5 t, 4 skrzyni 6m, - 99.0 min lub zamiana. Wrocław, tel. 67-00-16  
**RENAULT TR 305**, 1977 r., 730 tys. km, 12000 ccm, wiśniowy, + naczepa Fruhauf (77r, dl 12 m, 2 osoby), razem lub osobno, - 250.0 min. Wrocław, tel. 25-16-56

### NAPRAWY BLOKÓW SILNIKÓW SPALINOWYCH

- peknięcia
- zamrożenia
- dziury
- arterie olejowe

Wrocław tel. 22-19-82 OP950304

**RENAULT TRAFIC BUS**, 1986 r., 2068 ccm, turbo D, niebieski, - 110.0 min. Jelcz-Laskowice, tel. 181-559; 623-182, Wrocław  
**RENAULT TRAFIC**, 1987 r., 129 tys. km, czerwony, benzyna + gaz, stan dobry, - 140.0 min lub zamiana na osobowy, w cenie do 120 min, z dopłatą, Wrocław, tel. 62-31-54  
**RENAULT TRAFIC**, 1988 r., 73 tys. km, benzyna, biały, częściowo oszklony, - 160.0 min. Wrocław, tel. 24-64-55  
**RENAULT TRAFIC**, 1992 r., 35 tys. km, 2100 ccm, diesel, biały, krótki, niski, cło i podatki opłacone, - 215.0 min. Wałbrzych, tel. 43-30-10, wewn. 159, w godz. 10-16  
**ROBUR FURGON**, 1985 r., 10 tys. km, po naprawie głównej silnika, przebieg 10 tys. km, - 37.0 min. Olawa, tel. 0711/38-883

### SKLEP - CZĘŚCI ZAMIENNE AKCESORIA

## ROBUR

serwis na miejscu

BIELANY WROCLAWSKIE, ul. Wroclawska 1a

tel. 071/ 11-87-88

OP950526

**ROBUR**, 1985 r., 75 tys. km, 3927 ccm, diesel, niebieski, furgon, silnik IFA, ład. 1.5 tony + 9 osób, technicznie sprawny, zarejestrowany, + ogrzewanie, - 25.0 min. Środa Śląska, tel. 071/17-39-30  
**ROBUR**, 1985 r., 80 tys. km, pomarańczowy, + 26.0 min. Jan Kiper, Plechowice, ul. Jeleniogórska 1  
**ROBUR**, 1985 r., 70 tys. km, diesel, niebieski, izoterma, - 30.0 min. Kazimierz Poniatoński, 58-500 Jelenia Góra, ul. Urocząca 30  
**ROBUR**, 1986 r., diesel, skrzyniowy, stan b. dobry, - 30.0 min. Wrocław, tel. 24-27-06 lub w Odolanowie 33-16-88  
**ROBUR D 3000**, 1994 r., 100 tys. km, diesel, - 20.0 min. Bielany Wrocławskie, tel. 0-90/34-11-48, komórkowy  
**ROBUR LD 3000**, 1979 r., 43 tys. km, 3000 ccm, diesel, zielony, silnik Andoria Leyland SW-400, - 25.0 min lub zamiana na osobowy, Andrzej Zimny, Jelcz-Laskowice, ul. Hirsztalda 6/13  
**ROBUR LD 3000**, 1986 r., pomarańczowy, po remoncie silnika i blacharki, - 60.0 min. Olesnica, tel. 14-21-64  
**ROBUR LD 3000**, 1989 r., zielony, skrzyniowy, plandeka, stan dobry, - 60.0 min lub zamiana na osobowy, Milcz, tel. 0728/421-00  
**ROBUR LD 3000**, 1991 r., 36 tys. km, diesel, skrzyniowy, dl. 4.20 m, plandeka, - 8500 zł. Głogów, tel. 076/33-59-93  
**SCANIA 141**, w ciąglej eksploatacji, stan b. dobry, - 210.0 min. Wrocław, tel. 631-502  
**SCANIA M-82**, 1982 r., niebieski, izoterma, z windą ład. 10 t, - 300.0 min. B. Kadetka, Świdnica 43, gm. Lubin, woj. legnickie, tel. 44-93-17

**STAR 200**, 1990 r., 55 tys. km, 6842 ccm, Leyland, zielony, oplandekowany, - 74.0 min. Zielona Góra, tel. 265-238  
**STAR 200 SKLADAK**, 1994 r., 20 tys. km, SW-400, zielony, przedłużony, wywrot, plandeka, - 210.0 min. Ostrow Wlkp., tel. 064/364-307  
**STAR 244 W**, 1977 r., 6000 ccm, S-359, pomarańczowy, technicznie sprawny, - 70.0 min. Roman Gierczak, 58-516 Pilchowice, 36, gm. Wleń  
**STAR 244**, 1984 r., 110 tys. km, 6842 ccm, diesel, szary, nowe opony, nowe akumulatory, wywrotka, podwyższone burty, wspomaganie, stan b. dobry, - 95.0 min. Mieroszów, woj. wałbrzyskie, tel. 074/184-06  
**STAR 21 B**, 1972 r., stan b. dobry, - 15.5 min lub zamiana na przyczepę - wywrotkę Jan Postrożny, 58-410 Ciechanówiec 48, gm. Marcinów  
**STAR 28**, 1973 r., 60 tys. km, silnik Leyland, wywrotka na 3 strony, skrzynia biegów Stara 200, - 65.0 min. Marcin Pałda, 52-214 Wrocław, ul. Strączkowska 45  
**STAR 28 W**, 1975 r., niebieski, po remoncie silnika, rejestracja do 1995 r., - 27.0 min. Z. Żarnowski, 58-141 Ślanowice, woj. wałbrzyskie, ul. Strzegomska 11  
**STAR 28**, 1976 r., czerwony, wyjeżdżający, stan silnika dobry, - 8.0 min. Paweł Rekas, 58-512 Stara Kamienica 179 a  
**STAR 28**, 1976 r., skrzyniowy, po remoncie kapitalnym, pine, - 30.0 min. Lubin, tel. 42-29-11  
**STAR 28**, 1976/77 r., 6230 ccm, niebieska kabina, izoterma, nowa kabina, siedzenie, akumulatory, deska rozdzielcza, - 27.0 min. Trzebnica, tel. 071/12-09-64, Robert

# układy pneumatyczne pompy wody i oleju

sprzedaż hurtowa i detaliczna

Wrocław  
ul. Wyścigowa 58, tel. 67 50 91

Wołów  
ul. Leśna 14, tel. 421

Ząbkowice Śl.  
ul. Wroclawska 44, tel. 15 15 96



Poimó - Praszka

do samochodów osobowych,  
ciężarowych,  
przyczep i naczep  
oraz autobusów

**Agroma Ltd**  
Wrocław

**STAR 28**, 1978 r., 50 tys. km, wywrot na 3 strony, do węgla, - 15.0 min. Olesnica, tel. 14-82-24  
**STAR 29 A**, 1974 r., benzyna, zielony, skrzyniowy, stan dobry, - 5.0 min. Z. Żarnowski, 58-141 Ślanowice, woj. wałbrzyskie, ul. Strzegomska 11  
**STAR 29**, 1976 r., benzyna, zielony, bez burty ładunkowych, - 5.5 min. Wrocław, tel. 55-82-97  
**STAR 29**, 1983 r., kabina nowy typ, - 3500 zł. E. Zalecki, 46-036 Dąbrowka Dolna, gm. Zawieś, ul. Odrodzenia Polski 56  
**STAR 317**, 1977 r., 80 tys. km, 6800 ccm, biały, chłodnia z agregatem, nowe akumulatory i opony, stan b. dobry, - 63.0 min. Dzd. Koldziejski, Wrocław, tel. 57-61-39  
**STAR A-28**, 1970 r., 4680 ccm, zielony, technicznie sprawny, „na chodzie”, stan dobry, - 12.0 min. Urbanowski, 57-408 Tlumaczów 54, gm. Radków  
**STAR A-28**, 1979 r., niebieski, izoterma, - 20.0 min. Ząbkowice Śląskie, tel. 072/15-24-71, do godz. 16  
**STAR A-28**, 1987 r., 88 tys. km, jasnopopielaty, silnik Leyland, kabina nowego typu, po remoncie silnika, nowe akumulatory, stan opon dobry, - 75.0 min. Syców, tel. 32-50  
**STAR A-29**, 1983 r., popielaty, skrzyniowy, nowa podłoga, nowa tapicerka, silnik po kapitalnym remoncie, technicznie sprawny, opłacam, przegląd do końca XI 95r., - 26.0 min. Wrocław, ul. Hiszpańska 37/1, Muchobor Mały, tel. 57-64-82, po godz. 16  
**SUBARU MINIBUS**, 1988 r., 116 tys. km, 1000 ccm, benzyna, turkusowy metalic, 5-biegowy, ład. 700 kg, 5-drzwiowy, 6 siedzeń, - 8.0 min. Głogów, tel. 34-27-60  
**SUZUKI CARRY MINIBUS**, 1982 r., 90 tys. km, 800 ccm, biały, ład. 750 kg, stan dobry, - 55.0 min. Lubin, tel. 44-11-90 lub 44-11-29  
**SUZUKI CARRY**, 1982 r., 800 ccm, benzyna, beżowy metalic, ład. 400 kg + 5 osób, tylny napęd, - 58.0 min lub zamiana na Polonez albo Fiat 126p. Legnica, tel. 076/54-66-87  
**SUZUKI CARRY BUS**, 1986 r., 1000 ccm, benzyna, bordowy, możliwe raty, - 67.0 min. Lubin, tel. 076/44-18-38  
**SUZUKI MINIBUS**, 1983 r., 1000 ccm, biały, 5-drzwiowy, nowe opony, 1 rej. w 91r, do remoniu blacharki, pełna dokumentacja, - 35.0 min. Wałbrzych, tel. 41-91-36  
**SUZUKI ST 90V**, 1982 r., 800 ccm, brązowy, ład. 5 osób + 500 kg, oszklony, stan b. dobry, - 56.0 min lub zamiana J. Lesnak, Legnica, tel. 546-687  
**SYRENA 105 BOSTO**, 1977 r., 80 tys. km, biały, zarejestrowana, w ciąglej eksploatacji, technicznie sprawna, - 10.0 min. Z. Kolnet, 50-307 Wrocław, ul. Wyszyńskiego 1077  
**SYRENA R-20**, 1977 r., żółty, osobowo-towarowa, stan dobry, opony mało używane, dużo części, wyjeżdżająca w 93 r., brak dowodu rejestracyjnego, - 1.0 min. Mieczysław Krzyżko, 55-005 Dankowice 26, gm. Jordanów Śl., woj. wrocławskie  
**SYRENA BOSTO**, 1974 r., 842 ccm, stan dobry, po remoncie silnika (2 tys. km), + różne części, - 8.0 min. Wrocław, tel. 21-16-44, po godz. 19  
**TALBOT 31V**, 1983 r., 107 tys. km, 1100 ccm, biały, zarejestrowana na 2 osoby, ład. 425 kg (sybletka jak Fiat Fiorino), - 33.0 min. Janusz Michurski, Namysłów, tel. 077/10-06-06, w godz. 11-20  
**TALBOT RANCHO**, 1983 r., 130 tys. km, 1100 ccm, benzyna, czerwony, ładowność 500 kg + 5 osób, 1 rejestracja w kraju 17 12 91r, przystosowany do przyczepy, - 40.0 min. Lubachów 11, tel. 58-19-21, w godz. 11-20  
**TARPAN**, 1978 r., czarny, stan dobry, - 15.0 min lub zamiana na Nysę albo Gazy (Uzaz), Wałbrzych, ul. Świdwickich 6/17 lub 6/2

**VW L 35 D**, 1979 r., 204 tys. km, 2710 ccm, biały nowy akumulator, wymiana silnika w 93r i przedniego zawieszania, rej. do 02.86r., - 59.0 min. Zagaj, tel. 064/77-20-07  
**VW LT 28**, 1976 r., 2000 ccm, benzyna, biały, po remoncie blacharki, silnika i malowaniu, - 75.0 min. Wrocław, tel. 72-65-07, w godz. 9-17  
**VW LT 28**, 1983 r., 140 tys. km, 2400 ccm, biały 6-cylindrowy, pełne wyposażenie, + przyczepa towarowa i agregat prądowłotczy, - 160.0 min. Waldemar Bińczyk, 58-500 Jelenia Góra, ul. Weigla 32/8  
**VW LT-28**, 1979 r., 2000 ccm, biały, izoterma, stan dobry, - 63.0 min. Polkowice, tel. 076/47-90-32  
**VW TRANSPORTER 23**, 1975 r., 15/0 ccm, żółty, stan dobry, po remoncie silnika, - 25.0 min. Agencja Handlowa „Wulek”, Wrocław, tel. 67-35-26, wewn. 43  
**VW TRANSPORTER 23**, 1979 r., 1600 ccm, benzyna, czerwony, - 18.0 min. Wrocław, tel. 21-28-90  
**VW TRANSPORTER**, 1980 r., 1600 ccm, diesel, biały, + drugi silnik, - 87.0 min. Lubin, tel. 42-63-10  
**VW TRANSPORTER 181**, 1980 r., 167 tys. km, 1573 ccm, niebieski, - 95.0 min. Stanisław Wojcicki, 59-700 Bolesławiec, ul. Konstytucji 3-go Maja 11/20  
**VW TRANSPORTER BUS**, 1980 r., 180 tys. km, 2000 ccm, benzyna, pomarańczowy, - 63.0 min. Wrocław, tel. 51-31-28  
**VW TRANSPORTER**, 1980/81 r., 80 tys. km, 1600 ccm, benzyna, czerwono-biały, 7-osobowy lub 700 kg, stan dobry, - 82.0 min. Przeworno, woj. wałbrzyskie, tel. 67  
**VW TRANSPORTER**, 1981 r., 1600 ccm, benzyna, biały, blaszak, otwierany dwustronnie, RM, - 72.0 min lub zamiana na osobowy, tanszy, z dopłatą Gryfów Śląski, woj. jeleniogórskie, tel. 356  
**VW TRANSPORTER**, 1981 r., 125 tys. km, 1600 ccm, żółty, - 78.0 min. Lubin, tel. 076/42-37-71  
**VW TRANSPORTER**, 1982 r., diesel, skrzynia biegów Strzeżin, tel. 0725/209-39  
**VW TRANSPORTER**, 1982 r., 90 tys. km, 1600 ccm, diesel, stalowy, blaszak, - 110.0 min. Góra, Osietno 61, woj. legnickie, tel. 090/68-07-27  
**VW TRANSPORTER**, 1982 r., 100 tys. km, 2000 ccm, benzyna, biały, blaszak, 3 osoby + 1 tona, stan dobry, - 80.0 min. Luban Śląski, tel. 39-89  
**VW TRANSPORTER 253**, 1983 r., 150 tys. km, 1600 ccm, diesel, niebieski, przeszkolony, ładowność 1000 kg lub 9 osób, hak, technicznie sprawny, lekko uszkodzona skrzynia biegów (IV bieg wyskakuje), - 85.0 min. Wągrow, tel. 0725/311-72  
**VW TRANSPORTER BUS**, 1983 r., 160 tys. km, 2000 ccm, bordowy, silnik chłodzony cieczą, blaszak, serwisowany w Niemczech, - 95.0 min lub zamiana na osobowy Legnica, tel. 076/56-53-71  
**VW TRANSPORTER**, 1984 r., 7 tys. km, 2000 ccm, benzyna, biały, chłodzony cieczą, szybierdach, spalony, po remoncie silnika (gwarancja), - 156.0 min. Świdnica, tel. 53-26-13  
**VW TRANSPORTER 251**, 1984 r., 120 tys. km, 1600 ccm, diesel, wyblakła zielony, stan dobry, - 14.0 min. Adam Gajdymek, 55-080 Kąty Wrocławskie, Sadowice, ul. Nowe Osiedle 1/3  
**VW TRANSPORTER**, 1984 r., 120 tys. km, 1600 ccm, diesel, wyblakła zielony, stan dobry, - 14.0 min. Adam Gajdymek, 55-080 Kąty Wrocławskie, Sadowice, ul. Nowe Osiedle 1/3  
**VW TRANSPORTER**, 1984 r., 124 tys. km, 1600 ccm, diesel, niebieski, częściowo przeszkolony, radio, szybierdach, nowe opony, - 129.0 min. Lubin, tel. 076/42-32-66  
**VW TRANSPORTER TOWOS**, 1984 r., 180 tys. km, 1900 ccm, benzyna, biały, bez wypadku, hak, instalacja gazowa - 105.0 min. 59-225 Chojnow, tel. 13-61-57  
**VW TRANSPORTER**, 1985 r., 80 tys. km, 1600 ccm, diesel, czerwony, blaszak, - 140.0 min. Góra, Osietno 61, woj. legnickie, tel. 090/68-07-33  
**VW TRANSPORTER**, 1985 r., 190 tys. km, 1600 ccm, diesel, zielony, ścianka działowa, stan b. dobry, - 140.0 min. Wrocław, tel. 72-43-61  
**VW TRANSPORTER 251**, 1986 r., 100 tys. km, 1600 ccm, diesel, biały, 3 osoby + 800 kg, radio, hak, szybierdach, ścianka, udokumentowane pochodzenie, stan dobry, - 156.0 min. Wrocław, tel. 51-30-91  
**VW TRANSPORTER**, 1986 r., 1600 ccm, benzyna, zielony oszklony, ład. 8 osób lub 1100 kg, stan blacharki b. dobry, - 118.0 min lub zamiana Legnica, tel. 546-68/7  
**VW TRANSPORTER BUS**, 1987 r., 35 tys. km, 2000 ccm, benzyna, bordowy, podwyższony, hak, alarm, - 140.0 min. Wrocław, tel. 21-74-76  
**VW TRANSPORTER**, 1987 r., 70 tys. km, 1600 ccm, diesel, biały, oszklony, stan dobry, - 150.0 min. Wałbrzych, tel. 41-31-13  
**VW TRANSPORTER**, 1988 r., 72 tys. km, 1600 ccm, diesel, biały, blaszak, szybierdach, hak, silnik 33r, stan b. dobry, - 166.0 min lub zamiana na tanszy, VW, Audi, Świdnica, tel. 074/52-39-01  
**VW TRANSPORTER**, 1988 r., 152 tys. km, 1600 ccm, diesel, pomarańczowo-żółty, 5 osób + 900 kg, blaszak z tylną szybą, stan dobry, - 159.0 min. Warta Bol 14, woj. legnickie, tel. 384  
**VW TRANSPORTER T-4**, 1991 r., 2400 ccm, diesel, bez wypadku, blaszak, odbior w Austrii, - 16.500 DM, + cło, Wrocław, tel. 57-51-69  
**VW TRANSPORTER T-4**, 1992 r., 40 tys. km, 2000 ccm, wtrysk, kremowy, katalizator, wspomaganie, 3 siedzenia, ścianka działowa, udokumentowane pochodzenie, - 300.0 min. Olesnica, tel. 14-29-69  
**ZIL 130 G**, 1971 r., 6000 ccm, diesel, niebieski, silnik IFY, skrzyniowy, - 14.0 min. Lubin, tel. 44-15-24 i 46-88-26  
**ZIL 130**, 1980 r., turbo D, ciągnik siodłowy + naczepa 10 t, oplandekowana, Wałbrzych, tel. 41-85-28, wieczorem  
**ZUK**, 2120 ccm, benzyna, bordowy, blaszak, po remoncie (nie eksploatowany), nowa rama, nowy akumulator, 2 nowe opony, po wymianie zawieszania, silnika, skrzyni biegów, kabina i resory nowego typu, zarejestrowany, - 24.0 min. Milicz, tel. 0728/450-21  
**ZUK A-11**, 1970 r., 60 tys. km, 2100 ccm, benzyna, niebieski, skrzyniowy, po remoncie, „na chodzie”, technicznie sprawny, zarejestrowany, stan b. dobry, - 15.0 min. Wrocław, tel. 57-29-33

### OBLACHOWANIE DO VW LT (tanio) HURT - DETAL

Wrocław, ul. Czekoiadawa 36/4

OP950511

**ZUK**, 1973 r., 2120 ccm, benzyna, szary, kontener kabina, silnik i tylny most z 89r., - 25.0 min. Legnica, tel. 076/55-31-35, po godz. 20  
**ZUK A-11**, 1976 r., 50 tys. km, 2120 ccm, niebieski, stan dobry, - 20.0 min. Wojnowice, gm. Czernica, tel. 071/11-81-17  
**ZUK A-06B**, 1976 r., 2200 ccm, benzyna, niebieski, wymienny silnik w 93 r., nowy most tylny, stan b. dobry b. dobra blacharka, - 25.0 min. Dzierżonów, tel. 31-41-00  
**ZUK A-11B**, 1977 r., 2120 ccm, jasnozielony, po remoncie i malowaniu, - 25.0 min. Wrocław, tel. 67-45-38  
**ZUK**, 1978 r., 2120 ccm, miódowy, izoterma, po remoncie blacharki i silnika, nowy tylny most, nowy akumulator, nowe opony, nowy rozrusznik, nowa izoterma z blachy aluminiowej, stan b. dobry, - 53.0 min. Raków, K. Ulesnicy, tel. 14-81-12

**ŻUK**, 1978/86 r., 2100 ccm, benzyna, turkusowy, blaszak, stan b. dobry, - 25.0 min. Wrocław, ul. Skaleczna 13a

**ŻUK**, 1979 r., 2100 ccm, zielony, po remoncie blacharki i skrzyni ładunkowej, - 18.0 min. Polkowice, tel. 47-20-21

**ŻUK A-11**, 1984 r., 15 tys. km, 2120 ccm, benzyna, + drugi silnik i przednie zawieszenie, - 12.0 min. Wrocław, tel. 10-71-36

**ŻUK A-11**, 1984 r., 2125 ccm, złoty, - 32.0 min. W. Wróblewski, 55-023 Lutylna, Radakowice 5, tel. 17-22-99

**ŻUK A-11**, 1984 r., zielony, skrzyniowy, stan dobry, - 25.0 min. Lubin, tel. 42-51-30

**ŻUK A-06B**, 1985 r., 57 tys. km, 2120 ccm, zielony, po remoncie zawieszania, nowa skrzynia biegów, silnik w b. dobrym stanie, blaszak, - 33.0 min. Legnica, tel. 253-18

**ŻUK**, 1985 r., skrzyniowy, po remoncie blacharki, - 33.0 min. Z. Karwas, Wrocław, ul. Zamojska 34, (Maślice)

**ŻUK**, 1986 r., uszkodzony silnik, zarejestrowany, przegląd do 09.95, po remoncie blacharki, stan b. dobry, nowe opony, - 28.0 min. Wrocław, ul. Piłsudskiego 9a/2

**ŻUK**, 1986 r., do remontu, - 15.0 min. Lubin, tel. 42-30-21

**ŻUK N-345**, 1986 r., niebieski, uszkodzony silnik, blaszak, zamknięty, po remoncie zawieszania, hamulców i blacharki, przegląd do 10.95, nowe opony, - 26.0 min. Wrocław, ul. Piłsudskiego 9a/2

**ŻUK A-07**, 1987 r., 2100 ccm, zielony, blaszak, kupiony od wojska, stan dobry, - 39.0 min. Wrocław, tel. 65-77-43

**ŻUK**, 1987 r., 40 tys. km, 2100 ccm, szary, podwójna kabina, i właściciel, stan dobry, - 48.0 min. B. Czerwinski, 51-314 Kiełczówek 8, gm. Długoleka

**ŻUK**, 1988 r., 60 tys. km, stan dobry, opłandekowany, - 40.5 min. Władów, tel. 312-08, po godz. 20

**ŻUK A-11**, 1988 r., 41 tys. km, szary, skrzyniowy, opłandekowany, nowe opony, stan b. dobry, 4-biegowy, - 39.5 min. Mieroszew, tel. 074/184-06

**ŻUK A-06 B**, 1988 r., 28 tys. km, 2120 ccm, siwy, blaszak, stan b. dobry, - 39.5 min. Sobótka, tel. 162-872

**ŻUK**, 1991 r., 15 tys. km, 2200 ccm, benzyna, mało używany, - 68.0 min + vat. Wrocław, tel. 72-65-23

**ŻUK SKLADAK**, 1993 r., 11 tys. km, popielaty, izolterm, nowy silnik, zarejestrowany do 96r., - 59.0 min. J. Krzeminski, 55-015 Radwanice, woj. wrocławskie, ul. Wankowicza 15, tel. 117-678

**ŻUK A-11**, 1983 r., 2120 ccm, turkusowy, po remoncie silnika 1000 km, naprawa skrzyni biegów, tylnego mostu, kabinę rejestracja do 11.55r., - 29.0 min. Wrocław, tel. 68-56-78

**AUDI 100 GL**, 150 tys. km, 2200 ccm, wtrysk, silnik 5-cylindrowy z pełnym osprzętem + skrzynia biegów (4), w całości lub w części, udokumentowane pochodzenie, - 6.0 min. Witold Niedźwiecki, 56-160 Wińsko, ul. Mickiewicza 42

**AUDI 100 AVANT**, 19 r., po 85r: nowy, tylny, lewy błotnik oraz blendę do modelu B4 (94r.), - 2.0 min. Kłodzko, tel. 31-64, po godz. 20

**AUDI 100**, 1977/83 r., silnik 1600, 80 tys. km, - 1, 5 min: tylny most - kompl. - 2 min; szyba tylna - 1 min; siedzenia - 500 tys; skrzynia biegów - 1 min; opony - 150 tys /szt.; ogrzewnica - 1 min. Namysłów, tel. 10-21-81

**AUDI 100 CS**, 1979 r., silnik + skrzynia biegów, dużo części, zawieszanie, piñe. Kowary, tel. 18-31-00

**AUDI 100**, 1980 r., drzwi prawe, przednie i tylne z szybami - 650 tys /szt. Świdnica, tel. 53-01-99, po godz. 20

**AUDI 100**, 1980 r., 48 tys. km, 2000 ccm, benzyna, silnik kpl 5-cylindrowy ze skrzynią biegów i sprzęgłem, rozbita karoseria, drzwi kpl (3 szt.) i inne części. Jelenia Góra, tel. 243-47, po godz. 17

**AUDI 100**, 1980 r., 1600 ccm, skrzynia biegów /4/, kpl. głowica, po remoncie, - 3.0 min. Leszno, tel. 065/20-19-85

**AUDI 100**, 1980 r., welurowa tapicerka i fotele (lasny brąz), stan b. dobry, - 2.8 min. Wrocław, tel. 25-21-05, po 17-tej

**AUDI 100**, 1980 r., 2200 ccm, drzwi - 0.5 min/szt, lampy przed - 0.35 min, tyl - 0.2 min/szt, pokrywa bagażnika i maska - 0.5 min/szt. Wrocław, tel. 25-21-05, po 17-tej

**AUDI 100**, 1981 r., 2100 ccm, wtrysk, silnik, tapicerka, wahacze Walbrzych, tel. 41-91-36

**AUDI 100**, 1981 r., 1600 ccm, skrzynia biegów /4/ - 1.5 min. Oława, tel. 347-93

**AUDI 100 SE CD**, 1982 r., diesel, skrzynia biegów /5/ - 5 min, skrzynia biegów /4/ - 4 min. Jerzy Konior, 54-142 Wrocław, ul. Dokerska 22/19

**AUDI 100**, 1982 r., 1600 ccm, benzyna, silnik, - 700 tys, nowe tarczce hamulcowe, - 700 tys. Legnica, tel. 560-299

**AUDI 100**, 1983/87 r., różne części. Wrocław, tel. 48-57-88 grzeźnościowy

**AUDI 100**, 1983/89 r., amortyzatory tylne, cena 500 tys/szt. Głogów, tel. 076/33-27-47

**AUDI 100**, 1987 r., kpl. silnik Wrocław, tel. 24-27-85

**AUDI 100**, 1988 r., pokrywa bagażnika - 0.25 min. Wrocław, tel. 25-97-01

**AUDI 100**, 1990 r., dach z słupkami i szyberdachem, - 4.5 min. Jacek Kozna, 58-114 Burkatów 34 k/ Świdnicy, tel. 074/53-56-96

**AUDI 100**, 1990 r., siedzenia przód i tył w kolorze popielatym, stan b. dobry oraz inne, - 2.5 min. Jacek Kozna, 58-114 Burkatów 34 k/ Świdnicy, tel. 074/53-56-96

**AUDI 100**, 1992 r., skrzynia biegów (5). Wrocław, tel. 73-71-88, wieczorem

**AUDI 100 C-4**, 1992 r., tył z zawieszaniem, lampy, zdarrak, szyby i inne. Wrocław, tel. 55-18-53

**AUDI 100**, 1993 r., silnik skrzynia, zawieszanie i inne. Zielona Góra, tel. 068/207-163

**AUDI 100**, 1981 r., pokrywa silnika, bagażnika i drzwi. J. Konior, 54-142 Wrocław, ul. Dokerska 22/19

**AUDI 80**, drzwi tylne prawe bez szyby, teleskop tylny, kłapa tylna nieuzbrojona, błotnik przedni lewy, - 2.0 min. Niemcza, tel. 37-63-40, po godz. 17

**AUDI 80 AVANT**, B4: dach z szyberdachem. Oleśnica, tel. 14-39-08

**AUDI 80**, tylny błotnik i inne części. Oleśnica, tel. 14-39-08

**AUDI 80**, tylna szyba ogrzewana. Miękinia, k. Środy Śl., tel. 17-80-88

**AUDI 80**, 1976/77 r., starszy typ: przednia i tylna szyba. E. Młynarczyk, 59-950 Polana 19, k. Ruszowa, gm. Węgliniec, woj. jeleniogórskie

**AUDI 80**, 1978 r., zielony, drzwi (2 sztuki), maska silnika, tylna kłapa i inne. J. Miłkaszewicz, 58-500 Jelenia Góra, ul. Weigla 22b

**AUDI 80**, 1979 r., 1600 ccm, wtrysk, części biegów, przednie i Wrocław, tel. 63-82-32, po godz. 17

**AUDI 80**, 1979/84 r., szyby boczne, tano. Bogatynia, ul. Białogórska 7/6

**AUDI 80**, 1980 r., kpl. przednie zawieszanie, skrzynia biegów, szyby do 4-drzwiowego bez przedniej oraz silnik 1.6 D Figlarski, 68-379 Czarny Bór, woj. walbrzyskie, ul. Kolejowa 1

**AUDI 80**, 1980 r., 1600 ccm, benzyna, wentylator, chłodnica, drzwi prawy tył, połów, kpl. szyb drzwiowych i inne części, - 2.0 min. Z. Konopka, Wrocław, ul. Ostrowskiego 104a, od 8-17

**AUDI 80**, 1980 r., 1600 ccm, wtrysk, kpl. uzbrojony silnik ze skrzynią biegów, - 7.0 min. Dzierżoniów, tel. 31-62-46, po godz. 16.00

**AUDI 80**, 1981 r., silnik i skrzynia (4), - 5.0 min. Kamienka Góra, tel. 121-71

## SKLEP MOTORYZACYJNY



**Poleca: Do:**

**części akcesoria ogumienie akumulatory** **Jelcza i Stara Autosana Ikarusa Jelcza PR**

**50-304 WROCLAW, ul. Dolna 35, tel 071/21-46-70**

**ZAPRASZAMY W GODZINACH 8<sup>00</sup>-16<sup>00</sup>** **OP940272**

**AUDI 80**, 1982 r., 1600 ccm, wtrysk, silnik, skrzynia biegów /4/, gaźnik 285 (Zenith), serwo, drzw. alternator i inne części, tano. Zgorzelec, tel. 0797/187-06, do godz. 10 i po 18

**AUDI 80**, 1984/87 r., nowe nadwozie (odprawa + brief), pełna dokumentacja, - 40.0 min. Wrocław, ul. Nasturcjoowa 10/1

**AUDI 80**, 1985 r., skrzynia biegów /4/ - 3 min, tablica ze wskazaniami - 0.8 min, zderzak tylny - 0.8 min, felgi 13 z kołpakami (4 szt.) - 0.9 min, rozdzielacz paliwa Bosch - 3.5 min. Wrocław, tel. 306-85

**AUDI 80**, 1986 r., maska przód i tył, drzwi, skrzynia biegów (5), tapicerka drzwi, lampy tył i inne. Legnica, tel. 076/54-705

**AUDI 80**, 1987 r., hak holowniczy, używany Wrocław, tel. 071/25-42-70

**AUDI 80**, 1987/94 r., oryginalny bagażnik, blenda na tylną kłapę, - 2.2 min. Katarzyna Mróz, Wrocław, tel. 44-36-21, wewn 271, do godz. 15

**AUDI 80**, 1989 r., bordowy, dwa słupki środkowe i tył karoserii, - 4.0 min. Walbrzych, tel. 43-18-15

**AUDI 80**, 1988 r., 9G tys. km, 1900 ccm, benzyna, rozrusznik - 0.9 min, drzwi lewe tylnie bez szyby - 0.5 min, różne części wnętrza, tylna zawieszanie - 2.5 min, tarczce hamulcowe - 0.6 min. Jacek Kapuscinski, 59-700 Bolesławiec, ul. Gen. Kleeberga 9/8

**AUDI 80**, 1989 r., 1900 ccm, benzyna, kpl. belka tył, kolektor wydechowy, pompa ham. z serwow, uszczelki drzwi i bagażnika, spirale tył, tano. W. Wiciak, Wrocław, ul. Otwarta 12/18

**AUDI 80**, 1991 r., kpl. podsufitka do dachu z szyberdachem, - 220 DM T. Szymanek, Wrocław, ul. Bujwida 39/5

**AUDI 80**, 1992 r., 35 tys. km, 1800 ccm, benzyna, kpl. ocłony silnika, - 16.0 min. Bogatynia, tel. 32-042

**AUDI 80**, VW PASSAT, 1979 r., 120 tys. km, 1600 ccm, benzyna, silnik kompletny ze skrzynią biegów /4/, możliwość odpalenia, udokumentowany, - 6.8 min. Kiełczów, ul. Wrocławska 41

**AUDI PASSAT**, silnik 1.6 diesel i 1.9 diesel, na gwarancji, dokumentacja, - 1600 DM. Nowa Sól, tel. 0668/760-36, do godz. 9, po godz. 22

**AUDI VW PASSAT**, 1987 r., 104 tys. km, 1800 ccm, wtrysk, silnik z kpl. osprzętem wtrysku, pełna dokumentacja celna, - 9.0 min. Lwówek Śląski, tel. 742 i 703, wieczorem

**AUDI VW PASSAT, GOLF**, nowe serwo, - 7.0 min. Wrocław, tel. 51-71-10

**AUDI VW GOLF, PASSAT**, 1300 ccm, silnik kpl. z walcem rozrządu do 82r., i części do skrzyni biegów. Zbigniew Baszak, 59-860 Wieża 46, k. Gryfowa Śl., woj. jeleniogórskie

**AUDI VW PASSAT**, części silnika, głowica 1.6 D, blok, rozrusznik, wał korbowy 1.5 D i inne. Wrocław, tel. 25-26-81, wewn 23, w godz. 8-15

**AUDI VW PASSAT**, skrzynia biegów (4), tarcza i dociski sprzęgła, - 1.5 min. Zielona Góra, tel. 263-336, 204-258

**AUTOBUS AUTOSANA**, pochwa tylnego mostu, - 2.0 min. Siciły, Wioska 10, gm. Niechódz, tel. 43-51-31

**AUTOBUS AUTOSANA H9**, turbosprężarka, pompa wody, sprzęgło elektromagnetyczne, rozrusznik, amortyzatory, wszystko nowe, tano. Walbrzych, tel. 074/41-41-31

**AVIA**, nowa chłodnica A. Kryś, Wrocław, tel. 21-29-43

**AVIA**, 1992 r., kolumna kierownicza z przekładnią, serwo z pompą hamulcową, kpl. lewe drzwi. Jerzy Poznański, 50-371 Wrocław, ul. Łukasiewicza 13/6, po godz. 21

**AVO SIMSON**, silnik po remoncie, wał do motoru BMW i inne. Wrocław, tel. 63-28-42, wieczorem

**BAGAŻNIK SAMOCHODOWY**, na narty - 0.25 min. Wrocław, tel. 63-93-71, po godz. 20

**BMW**, stalowe felgi 5-otworowe, stan b. dobry, - 0.8 min. Walbrzych, tel. 41-06-89

**BMW**, felgi stalowe 14", 4 sztuki, - 0.5 min. Bolesławiec, tel. 0795/80-35, po godz. 18

**BMW**, oryginalne kołpaki 15" - 0.6 min. Walbrzych, tel. 41-63-33

**BMW**, aluminiowe felgi 14 z oponami. Lubin, tel. 46-98-16

**BMW**, 2 kompletne kola, - 0.4 min. S. Klos, Wrocław, tel. 44-66-41, wewn 211

**BMW**, aluminiowe felgi (gwiazda 5-ramienna), 17 cali, nowe. Świebodzice, tel. 074/54-08-32

**BMW**, 4 koła z oponami 195/4x60, 4 kołpaki, - 120 zł. M. Krekora, 57-240 Kamieniec Żąbkowski, ul. Różana 2, tel. 173-052

**BMW 518/520**, 1976/77 r., wszystkie części, bez silnika, tano. Legnica, tel. 541-856

**BMW**, 1982 r., części karoserii, 2 kpl. głowice, kpl. tapicerka, flaki, gaźnik, skrzynia biegów i inne. Żąbkowice Śląskie, tel. 15-39-42 lub 15-28-44

**BMW**, 1985 r., szyby tylne boczne, komputer do silnika 1.8 ccm. Wrocław, tel. 73-74-39

**BMW 520i**, 1991 r., silnik 24V, zwrotnice kolumnowe, tylny zderzak Trzebnica, tel. 12-02-47

**BMW 3**, atrapa (część środkowa). Wrocław, tel. 51-29-79 lub 21-84-94

**BMW 3**, najnowszy model tylna szyba, - 3.0 min. Wrocław, tel. 17-92-83

**BMW 3**, 1983/88 r., tylna zawieszanie. Oleśnica, tel. 14-39-33

**BMW 3**, 1984 r., nowa pokrywa silnika - 140 zł, lewy błotnik - 70 zł, nowa środkowa część zderzaka - 60 zł oraz sprężyny przód i tył. Wrocław, tel. 67-52-27, po godz. 19

**BMW 3**, 1993 r., lewy, złoty kierunkowskaz, - 0.4 min. Oława, tel. 0711/326-43

**BMW 3 COUPE**, 1994 r., czerwony, pokrywa komory silnika oraz błotniki do limuzyny, ceny od 0.5 min. Kłodzko, tel. 31-84, po godz. 20

**BMW 3**, 5, nowe modele: różne części. Wrocław, tel. 73-68-20, wieczorem

**BMW 3**, 5, 7, aluminiowe felgi 17 cali (nowe, gwiazdy), - 15.5 min. Świebodzice, tel. 074/54-08-32

**BMW 318**, skrzynia biegów - 2 min, el. lusterka - 0.8 min. 4 opony Uniroyal 195 x 50 R15 - 2.2 min, osłona szyberdachu - 0.8 min. Wrocław, tel. 73-20-28

**BMW 318**, 1600 ccm, głowica, - 1.5 min. Kłodzko, tel. 44-61

**BMW 316-318**, 1984 r., szyby, prawe drzwi, tylna maska, przednie zawieszanie, układ kierowniczy, nagrzewnica i inne. J. Koczyński, Polkowice, ul. Skalkinów 75/6, tel. 45-35-10

**BMW 320**, 1980 r., różne części, stan dobry. Lubin, tel. 46-58-76

**BMW 320**, 1986 r., 102 tys. km, 2000 ccm, wtrysk, silnik ocłony, zawieszanie przednie i tylne, drzwi prawe przednie i tylne, most i inne. Legnica, tel. 284-82

**BMW 323**, 520, docisk sprzęgła, tarcza i łożyska, - 2.0 min. Kłodzko, tel. 44-61

**BMW 325 i**, 1992 r., zawieszanie przednie, wahacze tylne, kpl. siedzeń, układ wydechowy, duzo części J. Zalewski, 55-015 Radwanice, ul. Piastowska 21, tel. 117-156

**BMW 5**, drzwi prawe przednie, fabrycznie nowe, - 500 DM, - 5.0 min. Wrocław, tel. 55-61-60

**BMW 5**, oryginalne felgi aluminiowe, 5-otworowe, - 2.0 min. Bolesławiec, tel. 0795/23-89

**BMW 5**, nowy model aluminiowe felgi 15", 4 sztuki, - 6.0 min. Lubin, tel. 076/42-61-65

**BMW 5**, nowy model tylna część karoserii, tylna zawieszanie, 4 drzwi, tylna szyba, pompa ABS, VW Wrocław, tel. 63-87-23

**BMW 5/7**, 4 aluminiowe felgi, stan dobry, - 2.0 min. Wrocław, tel. 343-61

**BMW 520 i E34**, układ wydechowy (2 tłumiki, katalizator i sonda Lambda), stan b. dobry Brzeg, tel. 43-68

**BMW 520**, 1980 r., 2000 ccm, skrzynia biegów, - 120 zł, pompa sprzęgła, - 35 zł, rozrusznik, - 60 zł, kolumna ze stacyjką, - 40 zł, zderzak przód, - 20 zł, fotel przód prawy, - 40 zł i inne. Wrocław, ul. Gólbrowskiego 28/9

**CITROEN GSA**, półosł wraz z piastami (lewa i prawa) - 1.2 min/szt., aparat zapłonowy - 0.6 min. Wrocław, tel. 21-61-27

**CITROEN VISA**, 1985 r., wszystkie części. Lubin, tel. 42-86-13

**CITROEN XANTIA**, 1994 r., biały, zderzak przedni oraz maska do modelu BX, - 1.5 min. Kłodzko, ul. Drzymały 21

**CITROEN ZX**, tylna kłapa, błotniki, drzwi (wersja 3-drzwiowa), zderzaki. Wrocław, tel. 48-31-02, po godz. 20

**CZĘŚCI** do Gólfu Wartburga, Trabanta, Skody, R. Borowski, 67-100 Kiełcz, gm. Nowa Sól, ul. Lipowa 14, tel. 087-465

**DACIA**, silnik po remoncie (nowe części) - 7 min, skrzynia biegów - 1.5 min. Lubin, tel. 076/42-72-17

**DACIA**, różne części, nowe i używane. Wrocław, tel. 62-23-85

**DACIA 1300**, kompletna karoseria, szyby, części silnika, skrzynia biegów, - 0.7 min. Roman Romanuk, 49-272 Gnojna 84, gm. Grodków, woj. opolskie

**DACIA**, amortyzatory nowe, francuskie, komplet przód i tył. Wrocław, tel. 72-86-15

**DACIA 1310**, 1980 r., benzyna, skrzynia b-2 min, hak-500 tys., kolo zapas - 200 tys. zł. 57-300 Kłodzko, ul. Okrzei 26/11/20, po 15.00

**DACIA 1300**, 1982 r., skrzynia biegów, stan dobry, - 0.7 min. Świdnica, tel. 53-01-99, po godz. 20

**DACIA 1300**, kpl. naprawy - 1 min, szyba przednia (nowa) - 0.7 min. Walbrzych, tel. 41-39-68

**DACIA 1300**, podłuznice przednie (nowe), - 1.5 min. Opole, tel. 74-76-77, po godz. 20

**DACIA 1300**, nowa głowica, - 0.8 min. Środa Śląska, tel. 071/173-192

**DAIHATSU MINIBUS**, biały, drzwi boczne odsuwane (z szybami) oraz drzwi tylna i tablica rozdzielcza. Oleśnica, tel. 14-27-64



**oryginalne szyby do samochodów osobowych i ciężarowych**

**Wrocław, ul. Szybowcowa (róg Drzewieckiego) przy D.H. "Astra"**

**51 11 28**

**natychmiastowy montaż u nas i u klienta**

**dorabianie szyb z pleksi**

**CZYNNIE CAŁĄ DOBĘ**

**ARANCJE CENT**

**SZYBY**

## CZĘŚCI

**AKUMULATOR 6SC**, 55 Ah, 255 A, JENOX, z płaskimi końcówkami, na gwarancji do 07.11.96r. używany 1 miesiąc - 0.89 min. Chocianów, tel. 076/855-48

**AKUMULATOR PANASONIC** 55 Ah, - 0.5 min. Chojnów, tel. 187-309

**ALFA ROMEO**, 1984 r., 100 tys. km, 2000 ccm, turbo D, silnik, może być montowany w Polonezie, głowica do szlifu, kompletny, - 6.0 min. Lwówek Śląski, tel. 20-72

**ALFA ROMEO GIULIETTA**, różne części, używane, tano. Wrocław, tel. 72-09-02

**ARO**, drobne części, tano. H. Cieślak, Wrocław, tel. 21-90-20, wieczorem

**ARO**, nowe drzwi, półosłki, alternator, piasty, bębny, pompa wodna, głowica i inne. Wrocław, tel. 55-31-12

**AUDI**, pompa wspomagania - 0.8 min, chłodnica - 0.6 min, aparat zapłonowy (5-cylindrowy) - 0.3 min. Wrocław, tel. 25-21-05, po 17-tej

**AUDI**, drzwi Milicz, tel. 0728/410-03

**AUDI COUPE**, 1990 r., 2300 ccm, wspomaganie hamulca, skrzynia biegów, elementy silnika, zbiornik paliwa, ostatni tłumik, tylna boczna szyba, tylna kłapa z szybą. Namysłów, tel. 0771-10-13-01, po godz. 18

**AUDI 100**, 1600 ccm, benzyna, silnik bez dokumentów, na części, - 1.0 min. Zenon Zinkowicz, 57-240 Kamieniec Żąbk., ul. Boczna 1

**AUDI 100 C4**, dach z szyberdachem, tylny błotnik i inne części. Oleśnica, tel. 14-39-08

**AUDI 100**, silnik z osprzętem 1600 ccm - 3 min, skrzynia biegów automatyczna, stan b. dobry - 3 min. Wrocław, tel. 65-54-73

**AUDI 100**, nowy typ - maska, Polo (nowy typ) - maska, kłapa bagażnika, Audi 100 cc - lewy błotnik; Audi 80 - 79/84 r. - prawe drzwi (przód i tył) - tano. Zbigniew Siwak, 57-200 Żąbkowice Śląskie, ul. Staszica 1

**AUDI 100**, 1600 ccm, silnik ocłony, - 6.0 min. Strzelin, tel. 201-57

**AUDI 100**, benzyna, kompletna głowica gaźnikowa, silnik 5-cylindrowy, - 2.5 min. Żąbkowice Śląskie, tel. 072/151-369

**AUDI 100**, pokrywa silnika, - 4.0 min. Wrocław, tel. 72-55-11

## NAPRAWA AUTOMATYCZNYCH SKRZYŃ BIEGÓW

oraz tradycyjnych

- remonty silników
- naprawy bieżące
- możliwość montażu katalizatorów

**Warsztat - Wrocław, ul. Kruszwicka 24**

**tel. 55-85-76, wew. 213 lub tel./fax 55-17-72**

**oraz wieczorem 339-30 lub 57-83-31**

**CENY KONKURENCYJNE !**

OP950629

## chemico Partner dla Ciebie

52-131 Wrocław, ul. Buforowa 2, tel. 67-50-41 do 47, fax 67-29-31

ODDZIAŁY: **Walbrzych**, ul. Wrocławska 113, tel. 766-91, fax 779-97

**Legnica**, ul. Poznańska 44, tel. 234-75, fax 243-44

**Jelenia Góra**, ul. Spółdzielcza 21, tel. 226-52, fax 223-74

**PASKI KLINOWE, ZĘBATE, ROZRZĄDU** **FIRM:**

- dla motoryzacji
- osobowe ● dostawcze
- ciężarowe ● autobusy
- dla przemysłu i rolnictwa

**OPTIBELT**

**STOMIL**

**BARUM**

**SKLEPY FIRMOWE:**

Wrocław, ul. Buforowa 2, tel. 67-50-41

Wrocław, ul. Jedności Narodowej 56/60, tel. 22-60-43

Wrocław, ul. Paprotna 7, tel. 25-50-46, w. 55

OP950000

## P.P.H.U. - "POLMOZBYT OŁAWA"

Spółka z o.o.

Partner "AUTO-SCHROTT" z ul. Ceglanej oferuje:

- \* skup samochodów całych, rozbitych, skorodowanych. **za gotówkę!** **transport gratis!**
- \* sprzedaż części samochodów z demontażu i importu, nowych, używanych.
- \* niskie ceny! **duży wybór!**
- \* kompleksowy serwis samochodów wszystkich marek, również samochodów dostawczych.
- \* usługi blacharskie, lakiernictwo.
- \* przeglądy rejestracyjne
- \* salon samochodowy - nowe Polonezy, Cinquecento
- \* raty! leasing! gotówka!
- \* komis, Auto-Handel.

**Zapraszamy codziennie Oława: , ul. Polska 1**

**w godz. 8<sup>00</sup>-16<sup>00</sup>**

**tel. 13-24-35 lub 13-29-74**

OP950430

**BMW 520**, 1980 r., 2000 ccm, silnik kpl. - 50 zł, szyby drzw. 4 sztuki po 40 zł, maska silnika i bagażnika, - 300 zł, blok silnika, - 50 zł, wał, - 50 zł, tłoki, głowica, - 200 zł, stan b. dobry. Wrocław, tel. 73-29-35

**BMW 728 i**, 1981 r., reflektory przednie, migacze, hak. Bolesławiec, tel. 0795/19-82

**BMW 735**, 1989 r., maska przednia, lekko uszkodzona. W. Drelichowski, Wrocław, ul. Wardzyńskich 16

**CIĄGNIK RS-09**, części do silnika, pierścienie, wałek rozrządu, skrzynia biegów, kola zębate, wałki tarczy sprzęgła, pompa hydrauliczna F. Fabjanski, 66-626 Dychów 44, gm. Bobrowice

**CIĄGNIK URUSUS 355**, silnik wysokoprężny 3P, mały przebieg, stan b. dobry, - 12.0 min. Żąbkowice Śląskie, tel. 072/152-537

**CIĄGNIK URUSUS C-360**, kolo, stan b. dobry, - 3.0 min. Zdzisław Czernik, 57-100 Strzelin, Pęcz 36

**CIĄGNIK URUSUS C-370**, silnik, po remoncie, - 12.0 min. Nowe Miasteczko, woj. zielonogórskie, tel. 384

**CIĄGNIK URUSUS C-330**, opony tylne, nowe, 2 sztuki, - 5.6 min. Piotr Oszustowicz, 57-102 Zieloniec, Kępino 3, gm. Bobrowice

**CIĄGNIK URUSUS C-330**, wał korbowy nominalny, nowy, 2 głowice tłumik z kołamiem do C-360, tano. Legnica, tel. 076/871-703

**CIĄGNIK URUSUS C-340**, opony nowe tył, 2 sztuki, - 7.0 min. Jelenia Góra, ul. Działkowicza 25

**CIĄGNIK ZETOR 5245**, przedni napęd, - 18.0 min. Piotr Gruner, 46-225 Kostów, Ciecierzyn 32, gm. Bączyna

**CITROEN**, 1200 ccm, silnik Opole, tel. 53-67-81, po godz. 18

**CITROEN CX**, aluminiowe felgi, - 0.8 min. Wrocław, tel. 21-89-02

**CITROEN CX**, zbiornik paliwa przerobiony, zderzak przedni, kierunkowskazy przód, dach elektryczny. Z. Jaskulski, 66-015 Przylep, woj. zielonogórskie, ul. Hetmańska 14

**CITROEN BX**, 1985 r., 1900 ccm, turbo, kpl. silnik, stan b. dobry, - 1 tys. Z. Jaskulski, 66-015 Przylep, woj. zielonogórskie, ul. Hetmańska 14

**CITROEN AX**, maska, przedni zderzak, lewe i prawe drzwi. Wrocław, tel. 48-31-02, po godz. 20

**CITROEN BX**, błotniki, kłapa przód, zder



# WALKER SERVICE

## ŚWIATOWY EKSPERT W UKŁADACH WYDECHOWYCH

oferuje: *tłumiki, złącza, rury wydechowe*  
do wszystkich typów samochodów

Najwyższa technologia, podwójna powłoka stalowa z zewnętrzną warstwą aluminiową zapewniającą wieloletnią trwałość. Ceny w Polsce o 20% niższe niż w Niemczech.

# HURT-DETAL-MONTAŻ

## Amortyzatory GABRIEL®

do wszystkich typów samochodów

# CHŁODNICE

Autoryzowany Serwis  
Wrocław, ul. Rybnicka 31 (boczna Opolskiej)  
tel./fax 344-50  
Zapraszamy od 8<sup>00</sup> - 17<sup>00</sup>, w soboty od 8<sup>00</sup> - 15<sup>00</sup>  
OP950569

# Hak-Hol

Hak holownicze: produkcja i montaż na miejscu, do sam. osobowych i dostawczych, marek krajowych i zagranicznych. Gwarancja 5-cio letnia, 41 lat tradycji i doświadczeń, atest PIMOT-u. U producenta najpewniej!

Adres: **Hak-Hol**  
**Z. Chmura**  
**Dzierżoniów,**  
**ul. Brzegowa 90**  
**tel. (074) 31-28-51**

# ALARMY FOXGUARD IMMOBILIZER

## NAJNOWSZY SYSTEM - "KROCZĄCY KOD"

ALARMY DO SAMOCHODÓW: OSOBOWYCH, CIĘŻAROWYCH 12V / 24V (TR-ÓW, DOSTAWCZYCH, CAMPINGÓW I MOTOCYKLI)

# JARO & SŁAW

znakowanie pojazdów niezależne zasilanie montaż blokady silnika radiopowiadanie 24 miesięczna gwarancja

50-348 WROCLAW ul. Śienkiewicza 32 tel/fax 0-71-722-96-73 wew. 230 pn.-pt. 8-17, so. 8-15

PONADTO: montaż radioodtwarzaczy, anteny i kolumny samochodowe, wszelkie usługi w zakresie elektromechaniki samochodów produkcji niemieckiej, pełna elektryka i elektronika, rachunki V A T.

FIAT 125p, 80 tys. km., tylny most, okrągły, stan b. dobry, - 1.2 mln. Jelenia Góra, tel. 313-57

FIAT 125p, 1500 ccm., silnik bez osprzętu, do remontu, - 1.5 mln. Lubin, tel. 445-466, po godz. 15

FIAT 125p., nowe błotniki (fabryczna konserwacja), nowy bendix, nowa linka ham. ręcznego. Wrocław, tel. 51-22-36, po godz. 17

FIAT 125p., blok silnika, rozrusznik, drzwi (5 sztuk - Combi), - 2.0 mln. Leszno, tel. 065/20-19-85

FIAT 125p., tylny most, pokrywa bagażnika, tylny lewy drzw. nadkola i skrzydełka podszycia przedniego, wszystkie nowe. Wrocław, tel. 24-28-07

FIAT 125p, 1500 ccm., skrzynia biegów - 0.8 mln, rozrusznik - 0.5 mln, przednia szyba - 0.5 mln i tylna - 0.5 mln. Świdnica, ul. Kaczmarek 8, po południu

FIAT 125p., nowe błotniki, zakonserwowane, tanio. Wrocław, tel. 25-58-01, po godz. 17

FIAT 125p., karoseria przygotowana do malowania, konserwacja, stan dobry, - 3.5 mln. Franciszek Rawski, 58-575 Bolków, Wierchosławice 54

FIAT 125p., 1500 ccm., skrzynia biegów /5/, - 2.0 mln. Wałbrzych, tel. 243-15, w godz. 7-15, proszę Protka

FIAT 125p., drzwi prawy tył, nowe, - 0.8 mln. Lubin, tel. 44-54-66, po godz. 15

FIAT 125p., nowe podłuznice, - 1.0 mln. Bystrzyca Kłodzka, tel. 11-13-03

FIAT 125p., skrzynia biegów /5/, mech. różnicowy do tylnego mostu i dużo innych części, b. tanio. Janusz Zając, 57-257 Potworów 59, gm. Baranów

FIAT 125p., resory, silnik 1500 cm3, silnik 1300 cm3, tylny most, szyba przednia i tylna, maska przednia i tylna, G. Sowiński, Wrocław, ul. Jagiellońska 9/15, tel. 21-83-95

FIAT 125p., b. duży, b. tanio!. Wałbrzych, tel. 41-63-33

FIAT 125p., nowe części, głowica, zawory wydechowe, końcówki drążków, regulator napięcia, tarcza hamulcowa. Wrocław, tel. 62-31-82

FIAT 125p., reflektory przednie, - 80 000 zł, aparat zapłonowy. Wrocław, tel. 68-65-24, po godz. 18

FIAT 127, 900 ccm., na remonte kapitalnym, - 5 mln, skrzynia biegów (4), kpl. szyb. maska przednia, kłapa bagażnika mała, gaźnik. Wrocław, ul. Kochanowskiego 6/3, po 19-tej

FIAT 127, 900 ccm., pas tylny bagażnika - 0.8 mln, nadkola tylny zewnętrzny - 0.2 mln, walek kłowiatury - 0.3 mln, szyba przednia - 0.8 mln, szyba lewych drzwi, kierunkowskazy przednie, koło zamachowe, kopułka, linka sprzęgła. Wrocław, tel. 57-37-26

FIAT 127 SPORT., mała kierownica sportowa, aluminiowe felgi Skorpion. Wrocław, ul. Trzebnicka 15/3

FIAT 127, 900 ccm., silnik i skrzynia biegów /4/, - 3.5 mln. Leszno, tel. 065/20-19-85

FIAT 127, 900 ccm., silnik na części - 0.9 mln, skrzynia biegów na remonte - 1.2 mln, części do skrzyni, 2 kola, stan b. dobry 135/70 R13 - 0.3 mln/szt. Jelenia Góra, tel. 537-42

FIAT 127., komplet foteli, skrzynia biegów (5), przednia maska, przekładnia kierownicza, aparat zapłonowy, lampy tylne, resor, gaźnik. Wrocław, tel. 57-59-12

FIAT 128 3p., oryginalne zderzaki, szyby, felgi, gaźnik 2-gardzielowy, przednia maska, drzwi i inne. Wrocław, ul. Trzebnicka 15/3

FIAT 131 D., przednie zawieszenie - 2.7 mln, most z zawieszaniem - 3.2 mln, zbiornik paliwa - 1.8 mln, chłodnica - 2.3 mln, tylna szyba ogrzewana - 1.7 mln i inne części. Dariusz Mostaj, Jelenia Góra, tel. 230-40, grzeźniowski

FIAT 131., skrzynia biegów (5), - 3.0 mln. Wrocław, tel. 73-76-88

FIAT 131, Mirafiori, 4-biegowa skrzynia - 3 mln, silnik po remonte - 4.5 mln i inne. Świdnica, tel. 53-13-23, Gizesiek

FIAT 131 p., ogrzewana tylna szyba z uszczelką, gaźnik, serwo, kpl. światła tył do modelu Super CL, Bór, L. Broda, Świdnica, tel. 52-30-81, wewn. 248, w godz. 8-15

FIAT 131 MIRAFIORI, 1600 ccm., silnik TC, kompletny, stan b. dobry, cokolwiek zostało i wiele innych. Chadałowski, 57-411 Wambierzyce, Rałno Dolne 24, gm. Radków

FIAT 131, 132, ARGENTA, 1982 r., 160 tys. km, 2500 ccm, diesel, silnik, rozrusznik, wspomaganie ukł. kierowniczo-główny, pompa wtryskowa, blok, wal korbkowy, korbkowy i inne części. Wacław Wadycki, 58-303 Wałbrzych, ul. Niepodległości 226/1

FIAT 132., różne części (nowe), pilne. Kowary, tel. 18-20-93

FIAT 132, 2000 ccm, benzyna, w wal korbkowy po szlitie z panełkami, komplet szyb opłoc przedniej, wal napędowy, Jelenia Góra, ul. Orzeszkowej 26

FIAT 132, 2000 ccm., nowy tylny most (kpl.), - 10.0 mln. Węgliniec, tel. 079/120-76

FIAT 132, 2000 ccm., tylna kłapa, tylna ścianka, lewy tylny błotnik, prawe tylne drzwi i wiele innych. Legnica, tel. 076/87-14-56

FIAT 132, 1980 r., 1600 ccm, benzyna, silnik ze skrzynią - 600 zł. Zb. Marecki, 54-067 Wrocław, ul. Piekarska 33

FIAT 132, 1982 r., czarny, zderzak plastikowy tylny i szyba tylna do Zastawy, - 0.6 zł. Wrocław, tel. 34-361

FIAT CINQUECENTO., aluminiowe felgi, włoskie, nowe, cena 1.5 mln/szt. Wrocław, tel. 22-18-86

FIAT DUCATO, 2500 ccm, diesel, kpl. silnik, w całości lub na części. Wałbrzych, tel. 41-18-29

FIAT DUCATO, 2500 ccm, diesel, pompa wtryskowa, olejowa, wodna, korbkowy wraz z łokami, nominalne, obudowy wtryskiwaczy. Jelenia Góra, ul. Orzeszkowej 26

FIAT DUCATO.: rozrusznik, tłoki, pompa wtryskowa. Zielona Góra, tel. 068/25-39-78

FIAT DUCATO, 1982 r., 2500 ccm, turbo D., drzwi przednie uzbrojone (2 szt.) - 6.5 mln, blok silnika - 10 mln, rozrusznik (92r) - 5 mln. Wrocław, ul. Darniowa 13/7

FIAT IVECO, 1986 r., 112 tys. km, 4538 ccm, diesel, silnik 4-cylindrowy ze skrzynią biegów, 74 kW, 2800 obr., - 38.0 mln. Lubin, tel. 42-82-49

FIAT REGATA.: kierunkowskaz przedni, nowy, - 250 tys. Wrocław, tel. 67-77-13

FIAT REGATA, 1987 r., tylna kłapa, tylny lewy światło, drzwi (przód i tył), alternator, pompa paliwa, tylna szyba, fotele przednie, kierownica, listwa kierownicza, deska rozdzielcza, zegary, res. napięcia, aparat zapłonowy Zdzisław Wyrostek, 57-315 Białkowice 9, woj. wałbrzyskie

FIAT REGATA, 1987 r., 50 tys. km, 1500 ccm, wtrysk, silnik, 5-biegowa skrzynia, kpl. siedzeń, pompa hamulcowa, serwo, pompa wtryskowa, komputer, zbiornik paliwa, nagrzewnicę. Wrocław, tel. 071/555-010, 205-164

FIAT REGATA, RITMO, Regala: komplet drzwi - 0.15 mln/szt., 2 podnośniki elektryczne szyb przednich - 0.8 mln za komplet, Ritzmo: automatyczna skrzynia biegów + sprzęgło + linka i drążek zmiany biegów - 4 mln. Bogusław Chmielewski, Pomiatowice 101, gm. Oleśnica, tel. 071/14-87-89

FIAT RITMO.: zawieszenie przód, tył, drzwi, błotniki, szyby, wyposażenie elektryczne. Nowogród Bob., tel. 276-555, wewn. 179

FIAT RITMO.: zderzak tył, rozrusznik, boczne i tylne szyby, 3-drzwiowy, nagrzewnica, kpl. lewa drzwi do malej poprawy bieżącej. Jacek Prędkowski, 58-112 Bolescin 37, gm. Świdnica, woj. wałbrzyskie

FIAT RITMO.: skrzynia biegów /5/, kompletna, Jacek Stojanowski, 57-300 Kłodzko, ul. Spółdzielcza 32/6

FIAT RITMO 105 TC, głowice, 2 walek rozrządu i góstość. Lubin, tel. 46-90-99

FIAT RITMO, 1980 r., błotniki przednie - 0.9 mln, blok silnika 1500 ccm, głowica po regeneracji, walek rozrządu z obudową, układ kierowniczy, pompa wodna i olejowa, resor, pompa wtryskowa do 1.70. Wrocław, tel. 57-37-26

FIAT RITMO, 1981 r., benzyna, skrzynia biegów, chłodnica, przeki. kier., pompa wodna i olejowa oraz do diesla: pompa wtryskowa i wgdna oraz blok silnika. Dława, tel. 34-720

FIAT RITMO 1982 r., 1500 ccm, benzyna, lazur, tylna część nadwozia, stan idealny, oraz inne części. Legnica, tel. 076/564-016

# wtryskiwacze i końcówki wtryskiwaczy

sprzedaż hurtowa i detaliczna  
Wrocław  
ul. Wyciągowa 58, tel. 67 50 91

Wołów  
ul. Leśna 14, tel. 421

Ząbkowice Śl.  
ul. Wrocławska 44, tel. 15 15 96

sprzedaż i autoryzowany serwis

WZŁAZEM

# Agroma Ltd

Wrocław

# TURBOSPREŻARKI

DO SAMOCHODÓW OSOBOWYCH I CIĘŻAROWYCH

•NAPRAWA •WYMIANA •SPRZEDAŻ •SKUP

# JARO & SŁAW

Firma oferuje swoje usługi na terenie całego kraju

•KRÓTKIE TERMINY •DŁUGOLETNI PRAKTYKA •BEZPŁATNE DORADZTWO

50-348 WROCLAW ul. Śienkiewicza 32 tel/fax 0-71-722-96-73 wew. 230 pn.-pt. 8-17, so. 8-15

FIAT RITMO, 1982 r., zderzak tylny 800 tys., amortyzator przedni - 600 tys., przekładnia kierownicza, kolumna z kołem kierowniczym, drzwi do modelu 2-drzwiowego, błotnik prawy przedni, silnik wentylatora nagrzewnicy i inne drobne części. Legnica, tel. 55-06-18

FIAT TIPO.: amortyzatory kompletne ze sprężynami. Wrocław, tel. 22-53-25

FIAT TIPO, 1992 r., diesel, silnik i skrzynia biegów, białe i inne części. Głogów, tel. 34-64-92

FIAT TIPO, TEMpra.: drzwi do wersji 4-drzwiowej, tapicerka drzwi tylnych prawych, szyby. Lubin, tel. 076/42-59-77

FIAT UNO., prawy reflektor (stary model) oraz lewy kierunkowskaz do nowego modelu. Wrocław, tel. 21-39-53

FIAT UNO., silnik 1.1 - 4.5 mln, skrzynia biegów /4/ - 1.3 mln, lewy błotnik - 0.4 mln, dach ze słupkami - 1 mln i inne części. Głogów, tel. 34-12-86

FIAT UNO.: zderzak tylny nowy, - 1.0 mln. Bystrzyca Kłodzka, tel. 112-483

FIAT UNO, 1300 ccm, diesel., chłodnica z osprzętem, - 2.0 mln. Wrocław, tel. 62-86-35

FIAT UNO, 1984 r., 87 tys. km, 900 ccm, benzyna, silnik, technicznie sprawny, kompletny, cło i gwarancja, - 9.0 mln. Strzelin, tel. 0725/204-72

FIAT UNO, 1985 r., 1300 ccm., silnik technicznie sprawny, z dokumentacją, - 2.5 mln. Andrzej Ubirek, Opole, ul. 1000-lecia 10d/26

FIAT UNO 45, 1989 r., różne części. Legnica, tel. 076/52-32-73, do 16-tej

FIAT UNO, 1993 r., 26 tys. km, 1000 ccm., uchwyty silnikowe 4-biegowa, drzwi prawe, pompa hamulcowa, kierownica, przełącznik świateł, G. Jan Piec, 57-407 Scianka Górna 4p, gm. Radków, woj. wałbrzyskie, tel. 37-68, grzeźniowski

FIAT UNO, 1994 r., felga, - 0.4 mln. Strzelin, tel. 0725/216-93

FIAT 126, OPEL KADETT., bębny, tarcze, cylindery, szczerła, zwrotnice, półosie krótkie, felgi (stary typ, stao b. dubry) i fotele (Opel Kadett), Jelenia Góra, tel. 263-10, wiecezom

FIAT TIPO, TEMpra, BMW 524., różne części. Wrocław, tel. 73-84-36

FORD, 2000 ccm., głowica kompletna z walcem, stan b. dobry, - 2.5 mln. Tomasz Madoj, 50-550 Wrocław, ul. Wierzyńska 97/1

FORD., dwa fotele, - 0.8 mln. Wałbrzych, tel. 18-410

FORD., aluminiowe felgi 13x5.5. Głogów, tel. 076/32-55-72

FORD.: felga z oponą 13", - 0.5 mln. Leszno, tel. 065/20-50-44

FORD.: pompa do klimatyzacji do Forda Tempo-Taurus - 3 mln i przekładnia automatyczna kpl. do Tempo - 18 mln. Serwo do Forda Escorta - 3.6 mln, układ wydechowy do Forda Probe - 7 mln, głowica do Forda Tempo - 8 mln. Jelenia Góra - Sobieszów, tel. 53-786 lub 53-395

FORD.: aluminiowe felgi 13 x 5.05" (2 szt.) - 28 zł. Antoni Puk, Świdnica, tel. 52-43-95

FORD XR4i, 1984 r., 2800 ccm, V6., głowice, kolektory, sportowy walek rozrządu, wal korbkowy, nowy docisk z tarczą i łożyskiem do modelu 2.0, eł, pompa paliwa. Wrocław, ul. Olszewskiego 80/6, do 14 - 19

FORD CAPRI.: 2 tarcze hamulcowe przednie, 1 lusterko lewe, teleskopy, bagażnik tylny, lampy mg. przednie, obudowy tylnych lamp, furtki tylny (nowy) i inne części. Wrocław, tel. 48-44-44

FORD CAPRI, 1300 ccm, V4., silnik, niekompletny osprzęt, głowica, blok, korbkowy, brak dokumentacji, cena do uzgodnienia. Bogdan Pluskota, 59-225 Chojnow, gm. Piotrowice 35 c/4

FORD ESCORT, 1981 r., 1300 ccm, silnik technicznie sprawny, przywieziony z Austrii, cło opłacone, - 5.0 mln. Kazimierz Szelaq, 57-410 Ścinawa Średnia, gm. Radków, ul. Konopnickiej 30/4

FORD ESCORT, 1981 r., 1300 ccm, różne części. Stanisław Kurowski, 67-115 Bytom Odrzański, ul. Sportowa 16

FORD ESCORT, 1982 r., silnik kompletny, brak aparatu zapłonowego, - 3.0 mln. Trzebnica, tel. 071/126-12-75

FORD ESCORT, 1983 r., lampy tył Wałbrzych, tel. 41-46-22

FORD ESCORT, 1983 r., kpl. silnik przednie drzwi (prawe i lewe), kpl. tylna kłapa i inne części. Wrocław, tel. 55-82-30

FORD ESCORT, 1983 r., aluminiowe felgi, 13" 4 sztuki - 2.0 mln. Z. Konopka, Wrocław, ul. Ostrowskiego 104a od B-17

FORD ESCORT VAN, 1984 r., 115 tys. km, 1600 ccm, drzwi, szyby, silnik z osprzętem, skrzynia biegów, półosie, tapicerka, fotele, plastikowe przednie i tylne tylnie szyby, elementy tylnego zawieszenia, pilnie. Strzelin, tel. 0725/216-93

FORD ESCORT, 1985 r., pompa do serwa, - 0.3 mln. Lubin, tel. 46-56-46

FORD ESCORT, 1985 r., zawieszanie Kłodzko ul. Wojciecha 19/11/13

FORD ESCORT, 1986 r., 1600 ccm, diesel, skrzynia 5-biegowa, pompa wtryskowa, wal korbkowy, zwrotnice, docisk sprzęgła i inne części. Wrocław, tel. 57-43-72, wiecezom

FORD ESCORT, 1986 r., przedni zderzak drzwi do 4-drzwiowego oraz zderzak lampy przód do modelu 91 Fildarski, 68-379 Czarny Bór, woj. wałbrzyskie, ul. Kolejowa 1

FORD ESCORT, 1987 r., błotnik prawy tylny nowy i inne drobne akcesoria. Wrocław, tel. 071/25-42-70

FORD ESCORT, 1989 r., 20 tys. km, skrzynia biegów stan b. dobry, - 0.7 mln. Wrocław, tel. 63-39-18

FORD ESCORT, SIERRA., zderzak przód do Sierry (nowy typ) i zderzak tył do Escorta (stary typ) - 0.4 mln. Wrocław, tel. 63-42-52

FORD FIESTA, skrzynia biegów /4/ i elementy przedniego zawieszania. Wrocław, tel. 48-36-79, grzeźniowski

FORD FIESTA, 1980 r., 1100 ccm, benzyna, silnik i skrzynia z półosią, lewe zawieszenie, - 4.5 mln. Głogów, tel. 34-64-92

FORD FIESTA, 1981 r., chłodnica, reflektory przednie (lampy), zbiornik paliwa, tylny zawieszanie, układ kierowniczy. Wrocław, tel. 72-02-59

FORD FIESTA 1981 r., 46 tys. km, 935 ccm, silnik olejowy, skrzynia biegów i inne części, tanio, (brak zawieszania) - 10.0 mln. Kazimierz Gułka, 49-340 Lewin Brzeski, ul. Buczką 4/2

FORD FIESTA, 1982 r., 1100 ccm., - 0.4 mln. nieuzbrojona - 0. Prusice k/Trzebnicy, tel. 12-63-01, grzeźniowski po godz. 16

FORD FIESTA, 1986 r., 1100 ccm., silnik i skrzynia biegów Opole, tel. 53-67-81, po godz. 18

FORD FIESTA 1991 r., 2 tylne lampy z żarówkami, stan b. dobry, - 1.0 mln. Wałbrzych, tel. 41-68-56

# NAPRAWA CHŁODNIC

AEROPLAST LOTNISKO SZYMANÓW

- aluminiowych, miedzianych, z plastikowymi zbiornikami  
- naprawa wszelkich uszkodzeń w części plastikowej i metalowej

DOTYCHCZAS DZIAŁALISMY WYŁĄCZNIE DLA POTRZEB LOTNICTWA - DZIŚ PROPONUJEMY SKORZYSTANIE Z NASZYCH BEZKONKURENCYJNYCH USŁUG

Wrocław, tel. (071) 25-57-16 lub tel. domowy: 63-26-19  
OP950537

FORD CARGO 0813, 1990 r., 40 tys. km, 6000 ccm., silnik 130 KM do Forda Cargo, skrzynia biegów, tylny most kompletny, Jan Jędrzycki, 56-416 Twardogóra, ul. Chrobrego 11

FORD ESCORT.: 2 kpl. kół (opony + felgi), stan b. dobry, - 0.6 mln. Wrocław, tel. 72-15-15

FORD ESCORT., stalowe felgi (4 szt.), nowe, nie używane, 14", zamienie na 13" lub spręgam. Wrocław, tel. 57-42-00

FORD ESCORT, 1300 ccm., różne części, tanio. Stanisław Smolinski, Rościszewice, gm. Oborniki Śl., ul. Polna 10

FORD ESCORT.: lusterko prawe. Bolesławiec, woj. jeleniogórskie, tel. 0795/80-35

FORD ESCORT, 1600 ccm, wtrysk, głowica - 1.5 mln oraz rozrusznik - 0.7 mln. Czarny Bór, woj. wałbrzyskie, tel. 10-238

FORD ESCORT, 1800 ccm, diesel, skrzynia biegów, rozrusznik, koło zamachowe i inne. Wrocław, tel. 25-26-81, wewn. 23, w godz. 8-15

FORD ESCORT., 4 kół - 0.25 mln/szt. Strzelin, tel. 0725/208-36

FORD ESCORT.: drzwi tylne lewe kpl., uzbrojone, z szybą, nie uszkodzone, - 2.0 mln. Wrocław, tel. 22-61-53

FORD ESCORT, do 90r. prawe drzwi (wersja 3-drzwiowa), nowe, - 0.8 mln. Piotr Karakula, 57-120 Wiązów, Kalinowa 1

FORD ESCORT., aluminiowe felgi 14, opony niskoprofilowe 195. Lubin, tel. 46-98-16

FORD ESCORT, 1979 r., tylny napęd: wszystkie części oraz 4 nowe japońskie opony 13 x 155, 60% ceny sklepowej. Wrocław, tel. 72-65-23

FORD FIESTA, 1991 r., 30 tys. km, 1100 ccm, wtrysk, silnik z katalizatorem, skrzynia biegów /5/, - 22.0 mln. Oronowice, k. Głowic, tel. 031-135-56-54

FORD FIESTA, 1992 r., 1100 ccm., silnik ze skrzynią biegów, - 22.0 mln. Wschowa, tel. 065/40-34-00

FORD GRANADA 2100 ccm, diesel, silnik kompletny z osprzętem, na czodzie, + skrzynia 4, dokumentacja lub zamiana na silnik benz. z osprzętem. Andrzej Izbiński, 59-225 Chojnow, Piotrowice 37b/4

FORD GRANADA 1982 r., układ kierowniczy z końcówkami drążków, - 1.2 mln. Prusice, tel. 071/126-331, po godz. 12

FORD ORION 191 r., silnik 1800 D, 93r., - 2300 DM. Nowa Sól, tel. 0688/76-036, rano lub wiecezom

FORD PROBE, 1994 r., selejdynowy, najnowszy model zderzak tylny, Kłodzko, tel. 31-84, po godz. 20

FORD SCORPIO., kół 195 x 65 x 15 (4 szt.) - 2.0 mln. Wałbrzych, tel. 769-05

FORD SCORPIO, 2900 ccm, silnik olejowy - 15 mln, tylny zawieszanie i inne części. Głogów, tel. 076/34-24-84

FORD SCORPIO., przednie zawieszanie, - 3.0 mln. Świtba, tel. 0647/192-29, wiecezom

FORD SCORPIO, 2900 ccm, wtrysk, części do silnika Świtba, tel. 0647/192-29

FORD SCORPIO, 1986 r., 2500 ccm, diesel, impulsator elektroniczny do skrzyni biegów, - 2.1 mln. Lubin, tel. 076/44-68-75

FORD SCORPIO, 1986 r., 89 tys. km, 2000 ccm, benzyna, silnik gaźnikowy, - 12.0 mln. Wrocław, tel. 57-36-28

FORD SCORPIO, 1987 r., 2000 ccm, wtrysk, silnik, - 9.0 mln. Wschowa, tel. 065/40-34-00

# DO WSZYSTKICH AUT

## klocki hamulcowe łożyska kół, linki filtry, paski uszczelki świece itp

HURTOWNIA WROCLAW

# HOLBEX

NA NISKICH ŁAKACH  
TEL. 44-75-50

**CZĘŚCI ZAMIENNE DO SAMOCHODÓW**  
**EUROPEJSKICH, JAPŃSKICH I WERSJI USA.**  
**MITSUBISHI - CZĘŚCI EKSPLOATACYJNE**  
**I INNE (sklep)**  
**AUTOMATYCZNE SKRZYNIĘ BIEGÓW**  
**PRZEKŁADNIE KIEROWNICZE F-MY ZF i innych.**  
**"AUTO-KAM", ul. Kościuszki 133,**  
**Wrocław, tel./fax 44-34-73**  
 OP950500

**FORD TRANSIT**  
**z powodu wyjazdu pilnie**  
**sprzedam, pod-przedł., 2.5D**  
**rok prod. 1992, na części.**  
**Wrocław, tel. 68-84-78**  
**tel. kom. 090-341478**  
 OP950582

FORD SCORPIO, 1988 r., 76 tys km, e 0-2 Bł. blachy, szyby, zawieszona, mosty, skrzynie biegów, wały, teleskopy, sworznice, stabilizatory, z Wrocław, tel. 57-97-58  
 FORD SCORPIO, 1989 r., zderzak tylny, - 1 mln. Lusterko prawe, - 1 mln. Wrocław, tel. 22-13-17  
 FORD SCORPIO, 1990 r., tylna ćwiartka z podłoga bagażnika, wersja 5-drzwiowa, - 5.0 mln. Jacek Kozna, 58-114 Burkatów 34 k Świdnicy, tel. 074/53-56-96  
 FORD SCORPIO SEDAN, 1991 r., tylny zderzak, - 1.0 mln. Lubin, tel. 076/44-77-93  
 FORD SIERRA, 1600 ccm., części silnika, rozrusznik, skrzynia 4-biegowa, alternator D. Tokarz, 57-255 Przytek, gm Bardo, ul. Główna 44/1  
 FORD SIERRA COMBI, zderzak tylny, - 2.0 mln. Strzelin, tel. 0725/208-36  
 FORD SIERRA, 1600 ccm., alternator - 0.6 mln, aparat zapłonowy - 0.5 mln i pompa paliwowa - 0.2 mln. Czarny Bór, woj. wrocławskie, tel. 10-238  
 FORD SIERRA, oryginalny spoiler na klapy tylną, - 0.8 mln. Wrocław, tel. 67-82-16  
 FORD SIERRA, lusterko zewnętrzne lewe, model podstawowy, - 250 tys. Wrocław, tel. 55-90-64  
 FORD SIERRA, 2300 ccm, diesel, rozrusznik, pompa wtryskowa, alternator i inne. Nowa Sól, tel. 068/815-86  
 FORD SIERRA, 19 r., zderzak przedni (89r.), błotnik przedni prawy, lampa przednia prawą z halogenem (86r.), kierunek w zderzaku Wrocław, tel. 48-36-79, grzechotnicowy FORD SIERRA, 1982/84 r., nowe amortyzatory przednie firmy Boge (2 szt.) Wiesław Sroka, 57-300 Kłodzko, ul. Kościuszki 11/4a  
 FORD SIERRA, 1983 r., 2000 ccm., drzwi lewe + prawa tył, skrzynia biegów 4/, uszkodzony silnik, tylna ścianka, wał, most z półosiąmi, wahacze, deska, fotele, inst. el. i inne. Bielawa, ul. Nowobielawska 20  
 FORD SIERRA, 1984 r., 2000 ccm., sprzęgło (tarcza + docisk), 2 tarcze hamulcowe, tano, Kłodzko, tel. 14-00  
 FORD SIERRA, 1984 r., tylny zderzak, drzwi lewy tył. Legnica, tel. 56-01-93  
 FORD SIERRA, 1984 r., głowica do 1.6-2.0, lewe drzwi i inne. Świebodzice, tel. 54-11-63  
 FORD SIERRA, 1984 r., 2000 ccm, benzyna, dużo części zamiennych Legnica, tel. 56-02-99  
 FORD SIERRA, 1985 r., maska (lekko uszkodzona) - 0.5 mln, tylna szyba ogrz. - 0.6 mln. Wolów, ul. Powstańców Śląskich 6  
 FORD SIERRA, 1985 r., 2300 ccm, diesel, 2-drzwiowy; blok silnika, lewe drzwi, błotnik lewy tył, tylna ścianka, wał, most z półosiąmi, wahacze, deska, fotele, inst. el. i inne. Wałbrzych, tel. 41-38-12  
 FORD SIERRA, 1985 r., 120 tys km, 1600 ccm, 5-drzwiowy; drzwi, blachy, zderzaki, lampy, szyby, zawieszona, mosty, wały, skrzynia biegów (4), wahacze, poosisie, teleskopy, fotele, tapicerka, atrapa, koła i inne. Wrocław, tel. 57-97-58  
 FORD SIERRA, 1986 r., 1800 ccm., kpl. zawieszona przednie i tylnie, duze poduszki pod silnik Legnica, tel. 263-66  
 FORD SIERRA, 1986/88 r., części karoserii, fotele, zawieszona, plastik, drzwi i inne. Nowa Sól, tel. 0688/785-36  
 FORD SIERRA SEDAN, 1991 r., 2300 ccm, diesel, listwa plastikowa nad zderzak, lampa tylna lewa czarna, tarcza sprzęgła, - 2.0 mln. Z. Konopka, Wrocław, ul. Ostrowskiego 104a, od 8-17  
 FORD SIERRA, 1991 r., 2000 ccm, wtrysk, wał korbowy, Wrocław, tel. 60-57-35  
 FORD SIERRA, 1991 r., drzwi przednie lewe (nowy typ), - 2.2 mln. Wałbrzych, tel. 074/41-15-77  
 FORD SIERRA COMBI, 1992 r., 23 tys km, 2000 ccm, DOHC, 4x4, silnik w całości lub na części, most, deska rozd. zegary, plastik, wahacz, teleskopy, stabilizatory, lampy, zderzak przedni, skrzynia 5-biegowa (4x4), tapicerka, ukł. ham. i kierownicy oraz inne. Wrocław, tel. 57-97-58  
 FORD TAUNUS, lampa przednie i tylnie. Chadakowski, 57-411 Wambierzyce, Ratno Dolne 24, gm. Radków

FORD TAUNUS, skrzynia biegów, stan b. dobry, - 1.5 mln. H. Cieślak, Wrocław, tel. 21-90-20, wieczorem  
 FORD TAUNUS, 1978 r., skrzynia 4-bieg-500 tys, półos przed-200 tys, szyba tylna-400 tys, maska-150 tys, drzwi prawe-150 tys. Paweł Bortnowski, 68-100 Zagan, ul. Piłsudskiego 9/3  
 FORD TAUNUS, 1980 r., kpl. drzwi (przed i tył - prawa strona) - 0.75 mln/szt., klapa bagażnika - 0.5 mln. Olawa, tel. 347-93  
 FORD TAUNUS, 1982 r., skrzynia biegów, technicznie sprawna (4) - 1.5 mln, + druga na części - 1 mln, lampy przed i tył - 0.2 mln/szt i wał napędowy - 0.7 mln. Świdnica, ul. Kaczaskiego 8, po południu  
 FORD TRANSIT, fotele, dwie ławy, tylna składana, - 25.0 mln. J. Golebiewicz, Wrocław, tel. 63-75-76  
 FORD TRANSIT, siedzenia 3-osobowe, stan dobry, - 1.5 mln. Franciszek Bany, 57-300 Kłodzko, ul. Krzywa 2a  
 FORD TRANSIT, 1978/83 r., amortyzator przedni. Wrocław, tel. 16-24-35  
 FORD TRANSIT, 1978/84 r., 2400 ccm, diesel, rozrusznik, - 1.6 mln. Wrocław, tel. 65-56-10, w godz. 7-20  
 FORD TRANSIT, 1980 r., 1600 ccm., niekompletne nadwozie (do tylnego mostu) - 10 mln, skrzynia biegów - 3.5 mln. Grodzki, tel. 077/15-50-29  
 FORD TRANSIT, 1982 r., wał pędny, - 4.0 mln. Świdnica, tel. 074/53-48-94, po godz. 19  
 FORD TRANSIT, 1988 r., 2500 ccm, diesel, części silnika: wtrysk, pompa wtryskowa, głowica, wał korbowy, wałek rozrządu i inne. W. Niewiadomski, 58-533 Mysłakowice, ul. Fabryczna 4/1, po godz. 17  
 FORD TRANSIT, 1990 r., 2500 ccm, diesel, kpl. tylny most (krótki, wąski), - 12.0 mln. Bolesławiec, tel. 34-93 do g. 18. 67-28 po g. 18  
 FORD TRANSIT, 1990 r., 2500 ccm, diesel, wtrysk, zestaw naprawczy do silnika: tłoki, tuleje, pierścienie, sworznice, panewki, 1 szlif, uszczelki, - 15.0 mln. Bystrzyca Kł., tel. 11-15-13  
 FORD TRANSIT, 1992 r., 2500 ccm, diesel, silnik, skrzynia biegów, wał, most i inne. Świdnica, tel. 074/52-56-40  
 FORD FIESTA, ESCORT, ORION, 1986 r., 140 tys km, 1600 ccm, diesel, silnik z uszkodzoną głowicą, po wymianie pierścieni - 2 mln, rozrusznik - 0.7 mln, alternator - 0.7 mln. Jelenia Góra, tel. 075/246-82  
 HANDMAG F45, silnik, koła, podłoga skrzyni ładunkowej i inne. Olawa, tel. 38-446  
 HANDMAG 55, skrzynia biegów „5”, - 100 zł. P. Czepiel, 59-700 Bolesławiec, ul. Daszyńskiego 12/1  
 HANDMAG, skrzynia ładunkowa 4.2 x 2.2 m, + plandeka, - 4.0 mln. Kamienna Góra, tel. 59-21, grzechotnicowy, w godz. 16-20  
 HANDMAG 45, pompa hamulcowa, - 50 zł, pompa wodna - 120 zł. P. Czepiel, 59-700 Bolesławiec, ul. Daszyńskiego 12/1  
 HONDA, różne części. Oleśnica, tel. 071/14-45-09  
 HONDA, 1989 r., kpl. silnik ze skrzynią biegów, przednie zawieszona i inne części, - 12.0 mln. Duszniki Zdrój, tel. 395  
 HONDA ACCORD, 1979/82 r., uszczelka pod głowicę, blacharka przed i drzwi, wahacz, skrzynia automat i inne. Wrocław, tel. 48-31-02, po godz. 20  
 HONDA ACCORD, 1980 r., różne części (4-drzwiowa), drzwi, szyby, skrzynia biegów, tapicerka, fotele i inne. Trzebnica, tel. 12-00-15  
 HONDA CIVIC, silnik - CRX - 124 PS, 70 tys km '89 r.; zderzaki Accord, Concerto, prawy błotnik do Accord; lewe drzwi do Civic. Wrocław, tel. 72-41-26, po godz. 18  
 HONDA CIVIC, 1985 r., 1500 ccm, benzyna, nowy zderzak przedni, atrapa przedni (blacha + plastik), - 3.0 mln. Rafał Dąbrowski, 48-310 Złotogłowice, Regulica 16, k. Nysy  
 HONDA CIVIC, 1988 r., silnik 1500 ccm ze skrzynią biegów, 16 zaworowy, - 1000 zł. Obornik Śląski, tel. 10-19-34, po godz. 15  
 HONDA CIVIC, 1994 r., 11 tys km, 1343 ccm, 16V, silnik, skrzynia biegów, półosie napędowe, kpl. zawieszona (przednie i tylnie), podłuznice przednie, belka silnika, lampy, błotnik prawy przedni, wzmocnienie przednie i inne części. Świebodzice, tel. 074/54-16-88  
 HONDA CIVIC, CRX, PRELUDE, aluminiowe felgi z oponami, 15" Oleśnica, tel. 14-45-09  
 IFA, docisk sprzęgła, typ „słoneczko”, - 3.3 mln. W. Biret-10, 54-237 Wrocław, ul. Popowicka 30/14  
 IFA 160, 1989 r., 9160 ccm., rama, resory, mosty, wały pędne, wał korbowy, pompa wtryskowa, olejowa, tłoki, skrzynia biegów (niekompletne) i wiele innych części. Lubin, tel. 076/42-62-02  
 IFA L-60, fabrycznie nowa pompa wtryskowa. Wałbrzych, tel. 754-67  
 INSTALACJA GAZOWA, holenderska, używana, kompletna, samochodowa, - 3.5 mln. Leszno, tel. 065/20-19-85  
 INSTALACJA GAZOWA, samochodowa, nowa, kompletna, prod. rosyjskiej, - 3.0 mln. Leszno, tel. 065/20-19-85  
 ISUZU GEMINI, 1989 r., 1600 ccm, wtrysk, uszczelka pod głowicę, - 1.5 mln. B. Puszkarz, 59-525 Zaple 49, gm. Piętrzyrnka, woj. legnickie

ISUZU MIRI BUS, 1986 r., 2200 ccm, diesel, uszkodzony blok silnika, osprzęt w dobrym stanie, pompa wtryskowa, - 1.8 mln. Wrocław, tel. 21-86-78, rano, 55-37-12, wieczorem  
 JAWA 350, kpl. zawieszona przed i tył, kpl. silnik, skrzynia biegów, lampa przednia, kierunkowskazy, tylny wał 25st. - nowe, sprzęgło, tarcza sprzęgła, opony, detki, razem lub osobno, większość części nowych, - 2.0 mln. Polkowice, tel. 45-14-39  
 JELCZ, pompa wtryskowa, nowa- 4, 5 mln, rozrusznik, nowy - 2, 8 mln, kpl. tylnych resorów po regeneracji - 4 mln. Wrocław, tel. 57-02-61, wieczorem  
 JELCZ, SW-680, turbo, nowa pompa wtryskowa, - 3.0 mln. Lubawka, tel. 752  
 JELCZ, pompa wtryskowa - 300 zł. Kamienna Góra, tel. 38-14  
 JELCZ, silnik SW-680 - 15 mln, sprzężarka SW-400 - 2.5 mln, kpl. naprawczy SW-400 turbo - 6 mln. Nowa Ruda, tel. 33-40  
 JELCZ 640, chłodnica, nowa - 3, 5 mln, nowe opony Michelin 195x70x14C do Busa, 2 lata gwarancji - 3, 5 mln. Z. Jezerski, 52-151 Iwiny, gm. Św. Katarzyna, ul. Brochowska 20  
 JELCZ, 6 nowych tłoków do silnika SW-680, nowy zaczep holowniczy IFA, - 5.0 mln. Kłodzko, tel. 32-35, po godz. 19  
 JELCZ, sprzężarka nowa, pedał hamulca - nowy, pompa paliwowa - po regeneracji, - 8.0 mln. 58-370 Bogusów-Gorce, woj. wrocławskie, tel. 783, po godz. 18  
 JELCZ, chłodnica, zbiornik paliwa 100l, produkcji niemieckiej Wrocław, tel. 51-75-12  
 JELCZ, przednie resory, Wrocław, tel. 73-76-88  
 JELCZ, wtryskiwacze, kpl. do silnika SW-680 oraz kosz tylnego mostu. B. Tkaczyk, 55-065 Jordanów Śl., ul. Wrocławska 87, tel. 241  
 JELCZ, 1986 r., kabina, po remoncie kapitalnym blacharki, uzbrojona, pomalowana. W. Mazur, Wrocław, tel. 55-91-53, wewn. 67, w godz. 7-14  
 JELCZ 325, fabrycznie nowy stelaż pod plandekę, - 2.0 mln. Legnica, tel. 525-470  
 KAMAZ, dwa silnikowe hamulca tylnego, nowe, cena 0.8 mln/szt. Zgorzelec, tel. 529-28  
 KAMAZ, skrzynia ładunkowa, - 2.0 mln. Oleśnica, tel. 14-82-24  
 KAMAZ 5320, pompa wtryskowa mało używana - 2 mln, pneumatyczny silownik sprzęgła - 1 mln. Jawor, tel. 70-55-35  
 KAMAZ 5511, kiper, rama pomocnicza, rama główna, - 18.0 mln. Wrocław, ul. Przesiecka 38a  
 KOLPAKI ODOBNE, komplet (4 szt.), na koła do autobusów lub samochodów ciężarowych, Wrocław, tel. 21-67-30  
 KOMBAJN 20-58, nowy heber, nieuzybrojony, - 22.0 mln. Ryszard Kwiatkowski, 59-325 Przemków, Ostaszów 33  
 KOMBAJN BIZON Z56, pompa wtryskowa - 1.5 mln, rozrusznik - 1.5 mln, pompa olejowa - 0.8 mln, korbowość - 0.6 mln, wtryskiwacze - 0.6 mln/szt. Prusice k/Trzebnicy, tel. 12-63-01, grzechotnicowy, po godz. 16  
 LADA 2105, zderzaki przed i tył, tylna lampa, pokrywa silnika, deska rozd. Wrocław, tel. 21-39-53  
 LADA, 1500 ccm., silnik, - 4.0 mln. R. Bosakowski, Wrocław, tel. 67-95-48  
 LADA, przednie błotniki - 0.3 mln/szt, przednie lewe i prawe drzwi - 0.7 mln, błotnik prawy tył - 0.4 mln, nowe. Bolesławiec, tel. 0795/45-62  
 LADA 2107/05, głowica silnika - 3 mln, wałek rozrządu z obudową - 0.8 mln, szczelki hamulcowe - 0.35 mln, rozrząd lancuchowy - 0.6 mln. Wrocław, tel. 306-85  
 LADA 2105, 2107, błotniki przednie, - 30 zł/szt. Zielona Góra, tel. 202-902  
 LADA SAMARA, hak z gniazdem el., - 0.8 mln. Wrocław, tel. 67-82-16  
 LANCIA DELTA, tylny lampy - 0.7 mln/szt, tylny zderzak - 1.7 mln, układ oświetlenia tablicy rejestracyjnej - 0.7 mln. Wrocław, tel. 22-52-38  
 LANCIA DELTA, silnik 82r, 112 tys km - 350 zł, skrzynia na części, zderzaki - 150 zł, felgi - 15 zł/szt, przednia klapa - 80 zł, wycieraczki przed i tył - 80 zł, ukł. kier. - 80 zł oraz elementy przedniego zawieszona - 150 zł. Wałbrzych, tel. 43-36-14  
 LIAZ, silownik hamulca osi tylny, nowy. Wrocław, tel. 55-31-12  
 LIAZ SKODA RTO, wyprzedaż nowych części, niskie ceny, ruchliki VAT. Wrocław, tel. 72-86-95  
 LUBLIN, skrzynia biegów, stan idealny, + kpl. sprzęgło i obudowa, - 1.3 mln. Lubin, tel. 44-81-53  
 ŁADOWARKA HON 053, różne części, nowe i używane. Jacek Śmiechowski, 55-020 Bratowice 10, gm. Żorawina  
 MAZDA 323, 1300 ccm., felgi - 15 zł/szt, przednia klapa - 80 zł, wycieraczki przed i tył - 80 zł, ukł. kier. - 80 zł oraz elementy przedniego zawieszona - 150 zł. Wałbrzych, tel. 43-36-14  
 MAZDA 323 F, błotnik przedni lewy, - 1.2 mln. Wrocław, tel. 22-52-38  
 MAZDA 323, 1981 r., 1300 ccm., głowica kompletnie uzbrojona, stan b. dobry, gaźnik, - 330 zł. Lubin, tel. 076/42-37-43  
 MAZDA 323, 1981 r., różne części. Wrocław, tel. 72-02-59  
 MAZDA 323, 1981 r., 1300 ccm., kpl. głowica - 1 mln, pompa wodna - 0.5 mln, rozrząd - 0.5 mln. Świdnica, ul. Kaczaskiego 8, po południu  
 MAZDA 323, 1982 r., lampy, szyby i inne. Wałbrzych, tel. 41-91-36  
 MAZDA 323, 1984 r., rozrusznik, 360 zł, sprzęgło automata, - 320 zł, zamek wielu paliwa, - 20 zł, przerywacz zapłonu. Wrocław, tel. 68-65-24, po godz. 18  
 MAZDA 323, 1994 r., nowe lewe el. gusterki, - 1.0 mln. Jelenia Góra, tel. 545-40  
 MAZDA 626, 1300 ccm, benzyna, głowica uzbrojona, - 250 zł. Lubin, tel. 076/42-37-43  
 MAZDA 626, 1983/87 r., różne części. Wrocław, tel. 73-93-99  
 MAZDA 626, 1983/87 r., 2000 ccm, wtrysk, chłodnica - 100 zł. Wrocław, tel. 628-635  
 MAZDA 626, 1983/87 r., duzo części. Wrocław, ul. Partyzantów 1a/1  
 MAZDA 626, 1985 r., 2000 ccm, benzyna, skrzynia biegów 15/, rozrusznik, alternator, gaźnik, teleskopy przednie ze sprężynami, wahacze tylnie, ceny od 1 mln. Kłodzko, ul. Dzymyła 21  
 MAZDA 626, 1986 r., prawa podłuznica, silnik w częściach (przednia), alternator, pompa paliwa, układ kierowniczy, przednie prawe zawieszona, skrzynia biegów (uszkodzona), światła i inne części. Legnica, tel. 254-31

**extal** PRZEDSIĘBIORSTWO HANDLOWO-USŁUGOWE  
**50-430 Wrocław, ul. Świstackiego 3/5, tel. 330-89**  
**oferuje:**  
**AKUMULATORY FIVE STAR U.S.A.**  
 po konkurencyjnych cenach. Wyprodukowane w/g nowoczesnej technologii amerykańskiej, przetestowane w ekstremalnych warunkach klimatycznych, zaakceptowane przez miliony kierowców U.S.A. i KANADY. Te akumulatory ..... już w Polsce!  
**Polecamy także:**  
 - najwyższej klasy chemię samochodową i autokosmetyki STP, GOLD EAGLE, TURTLE WAX (U.S.A.)  
 - płyny eksploatacyjne EUROL-LUBRIKANTS (Austria)  
 - kleje, spoiwam, silikony QUALCO (U.S.A.)  
**ZAPRASZAMY!**  
 poniedziałek-piątek od 8<sup>00</sup> - 16<sup>00</sup>  
 sobota od 8<sup>00</sup> - 13<sup>00</sup>  
 OP950578

MAZDA 626 GLX, 1987 r., 200 tys km, 2000 ccm, diesel, silnik, - 15.0 mln. Lubin, tel. 46-54-41  
 MAZDA 626, 1987 r., 5-drzwiowa obłachowanie, szyby, zawieszona przed, silnik i skrzynia oraz tapicerka Trzebnica, tel. 12-00-15  
 MAZDA 626, 1987 r., 2000 ccm, wtrysk, kolumna McPhersona ze zwrotnicą lewą, - 3.5 mln lub zamiana na prawą, nowy model. Wrocław, tel. 51-25-81, od godz. 9-15  
 MAZDA 626, 1988/91 r., szyba i klamki do tylnych lewych drzwi. Lubin, tel. 44-63-53  
 MAZDA 626, 1989 r., lampa przed prawa - 1.3 mln, do VW Passata - lampa przed podwójna prawa - 1.3 mln. Złotoryja, tel. 076/78-30-90  
 MAZDA 626, 1992 r., 2500 ccm., chłodnica, wentylator, zderzak przedni, halogeny G. Wróbel, Wrocław, tel. 44-70-71, wewn. 227, w godz. 7-15  
 MAZDA 626, 1994 r., błotnik przedni lewy, - 1.5 mln. Wrocław, tel. 22-52-38  
 MAZDA 626, 1994 r., lampa przednia, - 1.5 mln. Lubin, tel. 076/43-60-75  
 MERCEDES, końcówki wtryskowe nr A140S1003, obsadywytorski K0AL80S14/14 firmy Bosch. Wrocław, tel. 62-19-04, po godz. 19  
 MERCEDES 123, szyba przed, - 160 zł, szyba tył, - 80 zł, zderzak przed, - 120 zł, zderzak tył, - 90 zł, klapa tylna, - 35 zł, kpl. nagrzewnica, - 60 zł. Wrocław, tel. 65-91-30  
 MERCEDES 123, silnik 3000 diesel, dokumentacja, - 2500 zł. Nowa Sól, tel. 0688/76-036, rano lub wieczorem  
 MERCEDES 608/808, przednia oś, tylny most, skrzynia biegów, kolumna kierownicza Żąbkowice Śląskie, tel. 072/151-369  
 MERCEDES 406, Unimog 406 - kompletna skrzynia biegów z reduktorem, 3 przekładnie, 12 biegów, stan b. dobry, - 7.0 mln. Stanisław Pulka, 48-351 Pizetk 26 k/Mysy, woj. opolskie  
 MERCEDES 123, kompletna tapicerka + pokrowca - 3 mln; VW Golf 10 II - lewy błotnik przedni, nakładki hamulcowe przednie, pasek rozrządu. Lubin, tel. 46-72-46  
 MERCEDES, aluminiowe felgi 15 cali, kierownica skórzana. Świebodzice, tel. 074/54-08-32  
 MERCEDES, najnowszy typ, komplet felg aluminiowych, - 13.0 mln. Wrocław, tel. 72-62-99, w Lubinie 076/42-39-98  
 MERCEDES, 3000 ccm, diesel, chłodnica - 1 mln, miska olejowa, pokrywa klawiatury. Jelenia Góra, ul. Wiejska 80a/1  
 MERCEDES 123, 1979 r., 2000 ccm., silnik do remontu, bez dokumentów, kompletny, - 3.5 mln. Legnica, tel. 076/871-703  
 MERCEDES 123, 1979 r., wspomaganie układu kierowniczego, - 2.5 mln, szyby, zawieszona tył i przed, kpl. tapicerka, silnik i skrzynia biegów, Wilkow Os., gm. Złotoryja, tel. 076/782-913  
 MERCEDES 115, silnik bez osprzętu, - 5.0 mln. Osiecznica, woj. jeleniogórskie, tel. 0795/121-14, wieczorem  
 MERCEDES 115, silnik bez osprzętu - 500 zł. Osiecznica 71, woj. jeleniogórskie, tel. 0795/12-114, wieczorem  
 MERCEDES 115, 1975 r., blok z wałem do 220 D, pompa wtryskowa po regeneracji do 200 D i inne części. Z. Konopka, Wrocław, ul. Ostrowskiego 104a, od 8-17  
 MERCEDES 115, 123, 100 tys km, 2000 ccm, diesel, silnik po remoncie kapitalnym. Wrocław, tel. 51-74-37, po godz. 19  
 MERCEDES 123, most - 0.8 mln, miska olejowa, sprężyny, drzwi prawy tył - 0.8 mln, pompa olejowa - 0.7 mln i inne. Głogów, tel. 076/34-10-04  
 MERCEDES 123, drzwi prawe przednie, - 0.5 mln. Piotr Karakula, 57-120 Wązów, Kalmowa 1  
 MERCEDES 123, hak holowniczy, - 1.0 mln. Wrocław, tel. 61-11-33  
 MERCEDES 123, wał napędowy (część z krzyżakiem), - 0.2 mln. Wałbrzych, ul. Niepodległości 53/1  
 MERCEDES 123, diesel, skrzynia biegów (kpl.), lusterko lewe (+ szło zapasowe), Wrocław, tel. 48-44-44  
 MERCEDES 123, tylny most, skrzynia biegów, kpl. nagrzewnica. Włodzimierz Cichocki, Wrocław, tel. 51-41-87, wewn. 33  
 MERCEDES 123, nowy przedni spoiler, plastikowy. Wrocław, tel. 383-84  
 MERCEDES 123, aluminiowe felgi - 2 mln, zawieszona tylna z wałem - 2 mln, zawieszona przednie - 1.2 mln, drzwi uzbrojone prawe (przed i tył) - po 0.8 mln, maska przednia z grilliem - 1.5 mln oraz części tapicerki. Grzymalin 90, gm. Młkowitz, woj. legnickie, tel. 076/87-14-56  
 MERCEDES 123, 1980 r., drzwi, lampy tylnie, pokrywa bagażnika. Świdnica, tel. 52-00-04  
 MERCEDES 123, 124, deski rozdzielcze (2 szt.). Wrocław, tel. 72-16-85  
 MERCEDES 123, 207, 2400 ccm, diesel, silnik po remoncie kapitalnym, w rozliczeniu przyniętą. Wrocław, tel. 51-74-37, wieczorem  
 MERCEDES 123/124, duzo części. Wrocław, tel. 24-28-65  
 MERCEDES 124, automatyczna skrzynia biegów (po remoncie w serwisie Mercedes) - 1300 DM, zawieszona przednie - 800 DM, tylna - 500 DM. Kowary, tel. 18-20-93  
 MERCEDES 124, wahacze przednie - 1 mln/szt. Jawor, tel. 076/70-22-52  
 MERCEDES 124, zamek z kluczem do klapy bagażnika, - 1.0 mln. Jan Brodzak, Kłodzko, tel. 20-92 do godz. 15.  
 MERCEDES 190, oryginalny spoiler tylny, - 0.5 mln. Leszno, tel. 065/20-19-85  
 MERCEDES 190 E, błotnik przedni prawy - 6 mln, drzwi przednie prawe - 5 mln, drzwi tylnie prawe - 5 mln, kierunkowskaz przedni lewy - 1 mln. Nowa Ruda, tel. 40-45

MERCEDES 190 D, 31 tys km, silnik, skrzynia biegów (4) i inne. Legnica, tel. 076/562-918, od 9-11  
 MERCEDES 190 D, szyba przednia, chłodnica, osłona wentylatora, zderzaki, kpl. siedzeń, podłoga pod skrzynię, alternator, miska olejowa. Bolesławiec, tel. 0795/80-35, po godz. 16  
 MERCEDES 190 124, aluminiowe felgi z oponami i śrubami, prod. RFN, 4 sztuki, b. ładne, - 10.0 mln. Wrocław, tel. 51-82-46, po godz. 16  
 MERCEDES 190, pokrywa silnika, - 3.5 mln. Wrocław, tel. 72-55-11  
 MERCEDES 190 D, popielaty, kompletna tapicerka, cena 1000 DM. Legnica, tel. 56-29-18, w godz. 9-12  
 MERCEDES 190 E, 1984 r., 2000 ccm., kpl. sprężyn, drzwi prawe, lewe przed, - 1.5 mln, zderzak przedni, - 1.4 mln, wycieraczka z mechanizmem, - 1 mln. Legnica, tel. 560-299  
 MERCEDES 200 D 123, silnik niekompletny do remontu, udokumentowane pochodzenie, - 4.0 mln. Wrocław, tel. 51-38-46  
 MERCEDES 200 D, silnik + skrzynia biegów - 7 mln. Mostest Wojłowicz, 57-150 Prusy, ul. Pocztowa 11

**NOWE I UŻYWANE**  
**CZĘŚCI DO SAMOCHODÓW**  
**JAPŃSKICH I INNYCH**  
**ZACHODNIICH**  
 (maski, błotniki, drzwi, zderzaki, reflektory, lampy, kierunkowskazy itp.)  
**WROCŁAW**  
**UL. ŁĘCZYCKA 22A**  
**TEL. 071/73-54-45**  
 OP950346

MERCEDES 200 D 123, 1981 r., 2000 ccm, diesel, reflektory, tylny most z półosiąmi, sprężyny przednie, zegary, pompa wspomagania. Wrocław, tel. 63-66-94  
 MERCEDES 200 D, 1982 r., szyba tylna ogrzewana, tano. Wrocław, tel. 63-82-32  
 MERCEDES 200, 220 D, silnik na części bez głowicy. Legnica, tel. 076/56-40-16  
 MERCEDES 207 D, tylny przedni (2 szt.) - 4 mln, belka wzmocnienia przedniego zderzaka - 1.2 mln. Wrocław, tel. 62-19-04, po godz. 19  
 MERCEDES 207, kabina + inne części Wrocław, tel. 63-43-33, wewn. 237, w godz. 10-16  
 MERCEDES 207, zderzak przed i tył, plastikowy. Wrocław, tel. 383-84  
 MERCEDES 207, 307 D, silnik 240 D - 15 mln, skrzynia biegów - 5 mln, resory, drzwi, most, przednie zawieszona i inne. Głogów, tel. 076/34-10-04  
 MERCEDES 208, 1994 r., nadwozie nie uzbrojone, baz dokumentów, zamienię na Żuka blaszaka. Stary Sącz, tel. 018/46-12-93  
 MERCEDES 220, 2200 ccm, diesel, silnik, - 7.0 mln. Danusz Mostąg, 58-500 Stanisławów 8, k. Jeleniej Góry, tel. 230-40, grzechotnicowy  
 MERCEDES 220 D, 115, 1976 r., 2200 ccm, diesel, la czar-na, hak i inne, stan dobry, „na chodzie” - 10 mln, siedzenia brązowe (przed i tył), nagrzewn. Jelenia Góra, ul. Wiejska 80a/1  
 MERCEDES 220 D 123, 1977 r., 16 tys km, 2200 ccm, diesel, kpl. silnik z osprzętem, po remoncie w RFN, + skrzynia biegów, - 12.0 mln. Wrocław, tel. 51-72-47 lub 51-71-42, w godz. 8-10  
 MERCEDES 220, 240 D 115, silnik, - 5.0 mln. Srebrna Góra, tel. 072/15-34-79  
 MERCEDES 240 D 123, wał nominalny z panewkami i tlokami, - 2900 zł. Wrocław, tel. 48-28-39  
 MERCEDES 240 D, wał korbowy nominalny + korbowody - 3 mln; pompa wtryskowa 240 + 220 D na gwarancji - 3 mln. Jan Cieślak, 67-231 Żukowice, Siołcowa 3, tel. 31-43-74  
 MERCEDES 280 SE, 1983 r., 220 tys km, wtrysk, silnik, - 8.5 mln. Lubin, tel. 076/44-47-50, po godz. 19  
 MERCEDES 300 D 123, 3000 ccm, diesel, pompa wtryskowa - 3 mln, amortyzatory tylnie zasilane olejem (4 szt.) - 0.8 mln/szt., pompa regulatora wysokości - 2 mln. Wrocław, tel. 63-23-78  
 MERCEDES 300 124, 1992 r., diesel, skrzynia biegów (5), Zielona Góra, tel. fax 068/74-23-66  
 MERCEDES 380 SEL 126, 1986 r., automatyczna skrzynia biegów, zderzak tylny MB 126, tel. 076/33-55-72  
 MERCEDES 408 D, półosie, układ tylnego mostu, wał napędowy, skrzynia biegów 4/, felgi. Piotr Karakula, 57-120 Wązów, Kalmowa 1  
 MERCEDES 508, silnik „na chodzie” - 27 mln, most - 17 mln. Wrocław, ul. Buska 12/1  
 MERCEDES 508, 813, silnik. Bolesławiec, tel. 0795/33-13

Tel. 29 Żorawina  
 Fax (71)518015

**Gerpol**  
**AUTO**

**MERCEDES 508, 813**, kabina Bolesławiec, tel. 0795/33-13  
**MERCEDES 608**, - uszczelka przedniej szyby, - 0.7 mln. Legnica, tel. 076/56-40-16  
**MERCEDES 608 D**, pompa wtryskowa, głowica. Wrocław, tel. 48-28-39  
**MERCEDES 808**, tylny most, przednie zawieszenie, przednia szyba. Legnica, tel. 54-74-70  
**MERCEDES 813**, - kpl. tłoki, pompa olejowa, sprężarka, chłodnica, - 4.0 mln. J. Kaszycki, 56-200 Góra, woj. leżyczyskie, tel. 21-74  
**MERCEDES, VW RUS**, - aluminiowe felgi, nowe, 8J/16 + komplet opon 225/50/16, - 15.0 mln. Jelenia Góra, tel. 539-23  
**MITSUBISHI**, 2300 ccm, diesel, - silnik po remoncie, nowa głowica, - 25.0 mln. Wrocław, tel. 25-19-67  
**MITSUBISHI COLT**, 1990 r., - kpl. silnik. Wrocław, tel. 24-27-85  
**MITSUBISHI CORDIA**, 1986 r., - dużo różnych części. Opole, tel. 53-67-81, po godz. 18  
**MITSUBISHI ECLIPSE**, - reflektory amerykańskie, oryginalne, stan idealny, 2 sztuki, - 1.2 mln. Wrocław, tel. 48-46-43, do godz. 15, p. Grzegorz  
**MITSUBISHI GALANT**, 1980/84 r., 2300 ccm, turbo D, - blok - 1.5 mln, tłoki - 500 tys., pompa wodna - 500 tys., skrzynia biegów - 1.5 mln. S. Franczak, 52-129 Wrocław, ul. Brzozowa 21  
**MITSUBISHI LANCER**, 1980 r., - silnik, skrzynia biegów i inne części. Gryfów Śl., tel. 659  
**MITSUBISHI PAJERO**, - błotnik przedni nowy, - 2.0 mln. Bystrzyca Kłodzka, tel. 112-483  
**MITSUBISHI SPACE WAGON**, - skrzynia biegów. Wieruszów, tel. 424-07  
**MITSUBISHI STARION**, 1986 r., 100 tys. km, 2000 ccm, turbo D, - felgi aluminiowe, 4-ctworowe, 14", skrzynia biegów (5), wał, tylny most, - 10.0 mln. Lubin, tel. 44-79-15  
**MOTOCYKL AWO sport**, 1957 r., - przednie zawieszenie z mocowaniem, tylny teleskopy, koło, wysoka kierownica, - 0.4 mln lub zamiana na starter i klawiaturę zaworów. Grzegorz Wiśniewski, 56-100 Wólów, ul. Scinawska 11b/12  
**MOTOCYKL AWO sport**, 1958 r., oryg. 2 czarne siedzenia kanapowe - przód i tył - stan dobry i przednie teleskopy do remontu, - 0.3 mln. Grzegorz Wiśniewski, 56-100 Wólów, ul. Scinawska 11b/12  
**MOTOCYKL ETZ 251**, nowy chrom tłumik - 0.8 mln, hulajnogą BMX do remontu - 0.1 mln. Grzegorz Wiśniewski, 56-100 Wólów, ul. Scinawska 11b/12

**AMORTYZATORY do wszystkich samochodów**  
**MONROE**  
**FA KROSNO S. A.**  
**PARTS-PARTNER s. c.**  
**ul. Ściegiennego 25**  
**59-220 Legnica**  
**tel. 255-83, wew. 361**  
**Zapraszamy w godz. od 9<sup>00</sup> - 17<sup>00</sup>**  
**w soboty od 9<sup>00</sup> - 13<sup>00</sup>**  
**OP950624**

**MZ ETZ 250**, 1984 r., - nowy cylinder + tłok + szpilki (nowe) - 1.8 mln, szczęki hamulcowe 2 kpl. - 100 tys., obudowa filtra powietrza - 70 tys., opony Metzeler 130x80x16, Dunlop 130x90x16. Strzelin, tel. 0725/204-68  
**NAGRZEWNICA**, do samochodu ciężarowego, z wentylatorem 24V, - 0.9 mln. Olawa, tel. 320-35  
**NISSAN**, - 4 zimowe opony 155 R13, z felgami, stan idealny, - 0.2 mln/szt. Wrocław, ul. Piechowicka 40, wieczorem  
**NISSAN 200 SX**, 1989/94 r., 16V, - różne części. Jacek Popczyk, Wrocław - Jagodno, ul. Brzozowa 9, w godz. 9-18  
**NISSAN 200-240 SX**, - kpl. zawieszenie przednie z tarczami, wspomaganie kierownicy, aluminiowe felgi z oponami, stan b. dobry. Wrocław, tel. 21-56-83, 17-00-21  
**NISSAN BLUEBIRD**, 1980 r., - różne części. Wrocław, tel. 72-67-07  
**NISSAN BLUEBIRD**, 1987 r., 2000 ccm, - silnik gaźnikowy ocynki, udokumentowane pochodzenie, drzwi lewe przednie i inne części. Wrocław, tel. 48-36-79, grzeźnościowy  
**NISSAN DATSUN**, 1982 r., 1600 ccm, - wszystkie części oprócz karoserii, wersja USA. W. Szczepaniak, 58-304 Walbrzych - Biały Kamień, ul. Andersa 102  
**NISSAN DATSUN 910**, 1985 r., 80 tys. km, 1800 ccm, benzyna, - silnik + skrzynia biegów - panewki w silniku uszkodzone, cena - 7 mln. Jawor, tel. 70-57-40  
**NISSAN MICRA**, 1987 r., - maska silnika, lekko uszkodzona, - 0.3 mln. Wrocław, tel. 73-45-53  
**NISSAN MICRA**, 1993 r., - zderzak tylny (2 szt.) - 0.7 mln/szt. Lubin, tel. 076/44-77-93  
**NISSAN PRIMERA**, - oryginalne części, nowe, klocki hamulcowe bez ABS - 0.7 mln, wahacz górny kpl. i inne. Wrocław, tel. 66-04-05 (praca), 14-38-55 (dom)  
**NISSAN PRIMERA**, 1993 r., - zderzak przedni, - 1.1 mln. Lubin, tel. 076/44-77-93  
**NISSAN STANZA**, 1984 r., 1800 ccm, benzyna, - kpl. gaźnik, - 1.0 mln. Legnica, tel. 560-299  
**NISSAN SUNNY**, 1980/83 r., maska przed-50 zł, 2 drzwi-70 zł, tylny lampy-30 zł, deska rozd.-30 zł, pokrywa bagażn.-20 zł, tylna szyba-30 zł. Adam Kurz, 59-818 Rudzica 20, gm. Siekierzyn, woj. k.Lubania Śl.  
**NYSA**, - przednia szyba, połowka od kierownicy - 0.7 mln. Świdnica, tel. 52-10-52  
**NYSA BUS**, - nagrzewnica w budowie, z wentylatorem, - 0.5 mln. S. Michaluk, 46-100 Namysłów, ul. Obr. Pokoju 16/18 m 12  
**NYSA**, - komplet szyb, pompa hamulcowa, komplet bocznych siedzeń, silnik Edmund Duplicki, 58-340 Głuszyca, ul. Sienkiewicza 71/6  
**NYSA 522**, 1990 r., - silnik po remoncie (faktura), - 8.0 mln. Wrocław, ul. Pl. Strzelecki 6/15  
**OGUMIENIE**, z detkami, piastami, łożyskami oraz osi i resorami 4-porowymi, do przyczepy o ładowności do 700 kg. 57-220 Ziębice, skr. poczt. 82  
**OPEL**, 1800 ccm, wtrysk, - silnik na gwarancji, cło opłacone, - 9.0 mln. Strzelin, tel. 0725/204-72  
**OPEL**, 1600 ccm, diesel, - silnik ze skrzynią biegów. Andrzej Kohlschreiber, Walim, ul. Kościuszki 11  
**OPEL OHC**, 1300 ccm, benzyna, - silnik w idealnym stanie, b mało używany do Opla Kadetta, Ascona, - 10.0 mln. Lubin, tel. 44-86-83  
**OPEL**, - kpl. koło, felga 14" + opona Michelin 175 x 14. Tychy, tel. 03/117-38-51, wieczorem  
**OPEL**, 1300-1600 ccm: holenderskie instalacje gazowe, - 4.5 mln. Ostrów Wilk, tel. 064/37-14-36, po godz. 19  
**OPEL**, 1991 r., - silnik 1200 cm3, skrzynia biegów, - 8.0 mln. J. Rowiński, 63-100 Śrem, ul. Sikorskiego 5, tel. 0667/34-630  
**OPEL ASCONA**, - drzwi kpl., tylna szyba i klapa, układ kierowniczy. Oleśnica, tel. 14-70-78

**OPEL KADETT**, - 2 felgi stalowe, - 0.1 mln. Walbrzych, ul. Niepodległości 53/1  
**OPEL KADETT**, 1300 ccm, - skrzynia biegów /4/, zawieszanie komplet kpl. rozrusznik, półosie, blachy, szyby i inne. Opole, tel. 74-75-15  
**OPEL KADETT D**, 1980 r., 1300 ccm, - skrzynia biegów F10 /4/, silnik do remontu, teleskopy przednie ze sprężynami, półoski, - 6.0 mln. Psary, k. Wrocławia, tel. 071/11-86-29  
**OPEL KADETT**, 1981 r., 1200 ccm, - silnik do remontu, - 2.0 mln. Bolesławiec, tel. 0795/20-49  
**OPEL KADETT**, 1981 r., 1300 ccm, - wszystkie części, - 12.0 mln. Chojnów, tel. 076/18-78-56  
**OPEL KADETT**, 1983 r., 1700 ccm, - silnik, skrzynia biegów, przeguby, tylna szyba, - 7.0 mln. Walbrzych, tel. 781-83  
**OPEL KADETT**, 1984 r., 1600 ccm, diesel, - pompa wtryskowa po regeneracji - 3 min, docisk sprzęgła - 1 mln. Jerzy Poznański, 50-371 Wrocław, ul. Łukasiewicza 13/6, po godz. 21  
**OPEL KADETT COMBI**, 1984 r., 1600 ccm, diesel, - głowica z zaworami, - 600 zł, obudowa z aliem, - 380 zł, amortyzatory tył, - 45 zł, przód, - 75 zł, kpl. zbiornik paliwa, - 300 zł, skrzynia biegów, - 500 zł. Wrocław, tel. 68-65-24, po godz. 18  
**OPEL KADETT**, 1985 r., „Łezka” - tylny zderzak. Legnica, tel. 56-01-93  
**OPEL KADETT**, 1985/88 r., 1600 ccm, D, serwo. Wrocław, tel. 55-11-56, po godz. 19:00  
**OPEL KADETT**, 1985/91 r., 1800 ccm, - głowica, monowtrysk, aparat zapłonowy, nagrzewnica, przekładnia kierownicza. Wrocław, tel. 63-47-67  
**OPEL KADETT E**, 1987 r., 1600 ccm, diesel, - dwie półosie przód, komplet, - 2.0 mln. D. Krekora, 57-240 Kamieniec Żabkowski, ul. Rozana 2, tel. 173-052  
**OPEL KADETT SEDAN**, 1987 r., - maska (lekko uszkodzona) - 0.5 mln, dach - 2 mln. Wólów, ul. Powstańców Śląskich 6  
**OPEL KADETT COMBI**, 1989 r., - tylna klapa, - 1.0 mln. Świba, tel. 0647/192-29  
**OPEL KADETT COMBI**, 1990 r., 1400 ccm, benzyna, McPherson prawy, tylny zawieszenie, tylny lewy drzw. chłodnica, rozrusznik, lapa skrzyni biegów, układ kierowniczy, silniczki wycieraczek, podsufitka, elementy tapicerki Artur Bielinski, 59-700 Bolesławiec, ul. Konopnickiej 1  
**OPEL KADETT E**, 1990 r., 70 tys. km, silnik - 11 mln, zawieszanie przód - 4 mln, Jelenia Góra, tel. 415-10  
**OPEL KADETT**, 1992 r., 1400 ccm, - komputer + instalacja, zbiornik paliwa, osprzęt do wtrysku paliwa, - 8.0 mln. Walbrzych, tel. 781-83  
**OPEL KADETT, ASCONA**, 1600 ccm, diesel, - uszczelka pod głowicę, oryginalna i inne, - 0.5 mln. Wrocław, tel. 57-33-01  
**OPEL MANTA**, 1980 r., brązowy, pokrywa bagażnika, dach ze słupkami, drzwi, skrzynia (4), serwo, wał, tylny mosz, rozrusznik, alternator i szyby. Świdnica, tel. 52-10-52  
**OPEL OMEGA**, - różne części. Dariusz Mostrog, Stanisław, k. Jeleniej Góry, tel. 230-40, grzeźnościowy  
**OPEL OMEGA**, - zderzak przedni i tylny oraz tylna klapa COMBI i limuzyna, - 1.2 mln. 57-300 Kłodzko, ul. Dzymyły 21  
**OPEL OMEGA**, - el. lusterka, - 1.0 mln. Wrocław, tel. 73-20-28  
**OPEL OMEGA**, 2000 ccm, benzyna, - skrzynia biegów w częściach, - 1.5 mln. Wrocław, tel. 25-58-51  
**OPEL OMEGA**, 1988 r., - wentylator dachowy, - 100 zł. Wrocław, tel. 68-65-24, po godz. 18  
**OPEL OMEGA**, 1988 r., - kompletne zawieszenie z kołyską silnika, przekładnia kierownicza. Legnica, tel. 076/55-26-96  
**OPEL OMEGA**, 1989 r., - kompletne zawieszenie. Wrocław, tel. 48-59-37  
**OPEL OMEGA**, 1989 r., - maska silnika - 2 mln, prawy przedni błotnik - 0.5 mln, prawy reflektor (nowy) - 2.5 mln. Piotr Karakula, 57-120 Wądzów, Kalinowa 1  
**OPEL OMEGA**, 1989 r., 2000 ccm, wtrysk, - obudowa wentylatora, lewy halogen, szyba przednia. Piotr Karakula, 57-120 Wądzów, Kalinowa 1

**KOMIS CZĘŚCI DO AUT ZACHODNICH**  
**Nowych i używanych**  
**- marki: Mercedes, Audi, VW, Ford, Opel, BMW**  
**Wyjątkowo atrakcyjne ceny Wrocław, ul. Mickiewicza 58**  
**tel. 48-28-96, wew. 8**  
**pn. - pt. 10<sup>00</sup> - 17<sup>00</sup>**  
**sob. 10<sup>00</sup> - 15<sup>00</sup>**  
**Punkt mieści się w byłym Polmozbycie**  
**OP940276**

**MOTOCYKL MZ ETZ**, - 2 boczne kufy, - 0.8 mln. Mariusz Molec, 53-231 Wrocław, ul. Aleja Pracy 27c/49  
**MOTOCYKL MZ TS**, 1975 r., 250 ccm, - rama -dowód rel., nowy blok niemiecki, felga „16”, silnik niekpl., inne, - 0.5 mln lub zamiana na felgę „18” tłumik do Jawy 350. Grzegorz Wiśniewski, 56-100 Wólów, ul. Scinawska 11b/12  
**MOTOCYKL HARLEY DAVIDSON WLA**, 1942 r., 750 ccm, - silnik po remoncie, zbiornik paliwa, przód trapezowy i inne części, - 12.0 mln. Jawor, tel. 70-64-34, po godz. 15  
**MOTOCYKL MZ ETZ**, - przednie zawieszenie, koło z tarczą, docisk, błotnik, - 2.2 mln. Trzebnica, tel. 12-13-01  
**MOTOCYKL MZ ETZ 150**, 1995 r., srebrny, - nowy cylinder, przodo ze sklepu (cena w sklepie 2.2 mln), - 1.1 mln. Świdnica, tel. 074/52-56-02  
**MOTOCYKL WSK 125, 175**, - różne części. Wrocław, tel. 65-33-27, po godz. 18 (p. Krystian)  
**MOTOROWER OGAR 200, 205, MOTORYNKA** opony, gaźnik, cylindry, wazy i inne części, tania. Krzysztof Pasternak, 50-317 Wrocław, ul. B. Prusa 37/39 m 6  
**MOTOROWER SIMSON**, - filtr powietrza, nóżki (kierowcy) i tylna część lampy lub zamienie na części do Ogara 200, 205. Krzysztof Pasternak, 50-317 Wrocław, ul. B. Prusa 37/39 m 6  
**MULTICAR M-24/M-25**, - tuleje, tłoki, pierścienie, wał korbowy po i szlifie z panewkami, skrzynia biegów, tarcza sprzęgłowa, - 6.8 mln. Katowice 59, k. Pęgowa, gm. Oborniki Śląskie, woj. wrocławskie  
**MULTICAR M-24/M-25**, - pompa wodna, hamulcowa, korbowody, uszczelka pod głowicę, siłownik wyrotu, silnik po remoncie (do złożenia), - 8.9 mln. Katowice 59, k. Pęgowa, gm. Oborniki Śląskie, woj. wrocławskie  
**MULTICAR M24/M25**, - zestaw naprawczy silnika, wał korbowy z panewkami, skrzynia biegów, pompa wodna, pompa hamulcowa, tarcza sprzęgła, uszczelka pod głowicę i inne, - 690 zł. H. Hejdyz, Katowice 59, k. Pęgowa, gm. Oborniki Śl., woj. wrocławskie  
**MULTIKAR M-25**, - blok silnika, nowy, - 6.5 mln. Paczków, tel. 077/31-71-74  
**MULTIKAR M-25, M-24**, - silnik „na chodzie”, blok, rama na kołach, bebnny, piasty wazy, pompy, zbiornik paliwa, - 1.5 mln. Ryszard Nitkiewicz, 56-405 Kielczów, gm. Długoleka, ul. Wrocławska 35a

**AUTO CZĘŚCI**  
**HURTOWNIA ARTYKUŁÓW MOTORYZACYJNYCH**  
**DYSTRYBUTOR FIRM:**  
**Purolator**  
**ŁOŻYSKA FILTRY POWIETRZA**  
**POMPY WODNE FILTRY PALIWA**  
**AMORTYZATORY FILTRY OLEJU**  
**PASKI ROZRZĄDU**  
**TERMOSTATY**  
**Intermotor**  
**CZĘŚCI UKŁADU ZAPŁONOWEGO**  
**PRZEWODY WYSOKIEGO NAPIĘCIA**  
**ŚWIECE ŻAROWE**  
**CZUJNIKI I WYŁĄCZNIKI**  
**REGLERY**  
**DOLZ FLENNOR**  
**POMPY WODNE PASKI KLINOWE**  
**PASKI WIELOKLINOWE**  
**PASKI ROZRZĄDU**  
**CZĘŚCI EKSPLOATACYJNE**  
**DO WSZYSTKICH SAMOCHODÓW**  
**SZEROKI ASORTYMAN**  
**WROCLAW**  
**UL. ŚLĘŻNA 185, TEL./FAX 73-23-20**  
**ZAPRASZAMY DO WSPÓŁPRACY**

**tel. 0-71 72-77-77**  
**0-71 25-25-50**  
**Wrocław/Psary**  
**CZĘŚCI UŻYWANE**  
**OP940186**

**OPEL ASCONA**, diesel, - tylna część karoserii z dachem, drzwiami, kompletna tapicerka, silnik, rozbiły błotnik oraz wiele innych części. Wrocław, tel. 63-63-76 i 15-26-11  
**OPEL ASCONA**, 1600 ccm, diesel, - silnik uszkodzony. Józef Urban, 58-424 Piszczowice 115, tel. 22-06, do godz. 14  
**OPEL ASCONA**, 1600 ccm, diesel, - głowica, rozrusznik i inne. Lubin, tel. 076/42-82-33  
**OPEL ASCONA B**, - maska, przedni pas górny i dolny, prawy błotnik (przedni i tylny), atrapa. Oleśnica, tel. 14-39-08  
**OPEL ASCONA B**, - kompletny tylny most, skrzynia biegów, skórzana kierownica - tania. Bogatynia, ul. Białogórska 7/6  
**OPEL ASCONA**, 1984 r., 1600 ccm, benzyna, - głowica, gaźnik, wał do szlif, uszyby przód i tył, kpl. drzwi, maska, błotnik przód, reflektory, zderzak, atrapa, zawieszanie, układ kierowniczy, dach, fotele, układ wydechowy, chłodnica, kierunkowskazy, kierunkowskazy Zielona Góra, tel. 263-336, po godz. 22, 204-258  
**OPEL ASCONA**, 1984 r., - dużo różnych części. Modliszów k/Swidnicy, ul. Lipowa 24  
**OPEL ASCONA**, 1984 r., 1600 ccm, diesel, - skrzynia biegów, pompa wodna, blok silnika. Siedlice, woj. legnickie, tel. 44-92-49  
**OPEL ASCONA**, 1984/86 r., - wałek rozrządu - 60 zł. Walbrzych, ul. Okrzei 3/11  
**OPEL ASCONA**, 1988 r., - tylny zderzak, prawy tylny błotnik, tylna ścianka, nowe, tania. Wrocław, tel. 21-22-03  
**OPEL ASCONA, VECTRA**, - kpl. sprzęgło (nowe), - 3.8 mln. Jaworzyna Śl., tel. 58-85-69  
**OPEL CALIBRA**, - prawy tylny wahacz - kompletny - 2.5 mln, serwo hamulca - 1 mln, fotele przednie - ciemne - 3.5 mln. Chojnów, tel. 076/18-78-36  
**OPEL CALIBRA**, - przednia maska. Legnica, tel. 076/54-01-16  
**OPEL CALIBRA**, 1989 r., - wspomaganie hamulca, dach z szyberdachem, zbiornik paliwa, silnik, skrzynia biegów F16, pompa ABS, katalizator, tylnie boczne szyby. Namysłów, tel. 077/10-13-01, po godz. 18  
**OPEL CORSA**, 1992 r., - tylna klapa, prawe drzwi, sworzeń. Wrocław, tel. 60-57-35  
**OPEL CORSA, KADETT**, 1986 r., 84 tys. km, 1200 ccm, benzyna, hamulcowe, bebnymet, stan b. dobry, - 1500 GM, głowice z zaworami do 1300 S, - 500 zł, obudowa z w. Wrocław, tel. 68-65-24, po godz. 18  
**OPEL KADETT**, 1600 ccm, diesel, - głowica, - 1.5 mln. Chojnów, tel. 187-309  
**OPEL KADETT E**, - skrzynia biegów (5), F.13. Wrocław, tel. 57-01-15, po godz. 20  
**OPEL KADETT COMBI**, 1200 ccm, - zawieszanie przednie i tylny, układ kierowniczy, szyby, gaźnik, docisk sprzęgła, wszystkie blachy. Czajny Bór, woj. walbrzyskie, tel. 10-238  
**OPEL KADETT D**, 1300 ccm, - szyby boczne + nakładki z tworzyw sztucznych Wrocław, tel. 73-20-28  
**OPEL KADETT**, 1300 ccm, S, - szyby boczne - 1.4 mln, nakładki z tworzywa (czarne). Wrocław, tel. 73-20-28  
**OPEL KADETT**, 1600 ccm, diesel, - głowica, wał rozrządu, pompa wtryskowa, rozrusznik. Zielona Góra, tel. 068/25-39-78  
**OPEL KADETT**, 1300 ccm, benzyna, - silnik, stan dobry lub na części, dokumentacja, - 7.0 mln. Wrocław, tel. 68-61-36  
**OPEL KADETT**, 1300 ccm, - silnik ocynki, - 6.0 mln. Strzelin, tel. 201-57

**pasy klinowe**  
**SPAG S.A. Stomil - Sanok S.A. Optibelt**  
**Wrocław**  
**ul. Wyścigowa 58, tel. 67 50 91**  
**Wołów**  
**ul. Leśna 14, tel. 421**  
**Żąbkowice Śl.**  
**ul. Wrocławska 44, tel. 15 15 96**  
**oraz Sava i Barum**  
**- dla rolnictwa**  
**- dla przemysłu**  
**- dla motoryzacji**  
**Agroma Ltd Wrocław**

**OPEL OMEGA**, 1989 r., 2000 ccm, benzyna, - silnik z automatyczną skrzynią biegów (ocynki), - 3 mln, dach - 1.5 mln, progi - 0.2 mln, blachy, elementy plastikowe i inne części Osiecznica, woj. jeleniogórskie, tel. 0795/121-14, wieczorem  
**OPEL OMEGA**, 1990 r., - tylny zawieszanie, lampy i inne części Wrocław, tel. 61-88-40  
**OPEL OMEGA**, 1991 r., - zderzak, - 1.0 mln. Wrocław, tel. 73-74-95  
**OPEL OMEGA**, 1992 r., - lewe kpl. drzwi z tapicerką, - 3.0 mln. Syców, tel. 064-75/36-81  
**OPEL REKORD**, - wszystkie części. Dzierżonów, tel. 074/31-42-87, w godz. 7-16  
**OPEL REKORD**, 2000 ccm, - głowica, - 1.2 mln. Kłodzko, tel. 44-61  
**OPEL REKORD**, - zawieszanie przód i tył, wał peryny, kierownica z drążkiem, - 6.0 mln. Świdnica, tel. 074/53-14-08, po godz. 19  
**OPEL REKORD**, 2300 ccm, D. Łożyńska kół - tył OPEL R BENZ, przód (nowe). OPEL R 2300 D Wrocław, tel. 55-11-56, po godz. 19:00  
**OPEL REKORD**, 2100 ccm, diesel, - silnik. Lubin, tel. 076/428-233  
**OPEL REKORD**, - przednia ścianka, wzmocnienie przód, lewy i prawy bok, tylny błotnik do combi oraz dach. Figlarski, 68-379 Czajny Bór, woj. walbrzyskie, ul. Kolejowa 1  
**OPEL REKORD**, 2053 ccm, diesel, - silnik 2.1 D do remontu oraz inne części. Jarosław Gul, 59-516 Uniejowice 64, tel. 77-33-06  
**OPEL REKORD**, 2300 ccm, diesel, - głowica, tłoki, rozrusznik i inne. Lubin, tel. 076/42-82-33  
**OPEL REKORD**, - skrzynia biegów, - 0.5 mln. Prochowice, tel. 584-345  
**OPEL REKORD**, 1978 r., 2000 ccm, benzyna, - silnik bez wałka rozrządu, skrzynia biegów automat, tylny most, przednie zawieszanie, drzwi, klapa przednia i tylna, szyby. Wrocław, tel. 21-55-84  
**OPEL REKORD**, 1978 r., 2000 ccm, diesel, - kpl. głowica, pompa wtryskowa, wodna i olejowa, wał korbowy Figlarski, 68-379 Czajny Bór, woj. walbrzyskie, ul. Kolejowa 1  
**OPEL REKORD**, 1980 r., 2300 ccm, diesel, - głowica, pompa wtryskowa, alternator, pokrywa zaworów W Biernat, 53-135 Wrocław, ul. Januszowicka 15/18, tel. 310-81, wewn. 200, do pracy  
**OPEL REKORD**, 1980 r., diesel, - maska przednia - 0.9 mln, drzwi prawe, przednie i tylny z szymbami - 750 tys./szt., tylna szyba - 0.6 mln, tylna maska - 0.5 mln. Świdnica, tel. 53-01-99, po godz. 20

**OPEL REKORD**, 1980 r., 2 kpl. lampy przednie z kierunkowskazami, - 1.0 mln. Tadeusz Piszcz, Wrocław ul. Wyboista 7/1  
**OPEL REKORD**, 1980 r., - kpl. tylny most, deska rozdzielcza, pompa ham., silniczki wycieraczki z ramieniem oraz inne L. Piecuch, 58-301 Walbrzych, ul. Oginskiego 23/8  
**OPEL REKORD**, 1980 r., benzyna i diesel różne części, tania. Wrocław, tel. 11-34-71 (Olek)  
**OPEL REKORD**, 1980/83 r., serwo z pompą ham., przedni zacisk, skrzynia biegów (4) - 150 zł, całość 2/20 zł. Piotr Garcnarz, 58-314 Walbrzych, ul. Hetmanska 72/14  
**OPEL REKORD**, 1982 r., - karoseria bez przodu, układ kierowniczy, zawieszanie, tylna klapa, tylna szyba, deska rozdzielcza, fotele, tapicerka, drzwi, skrzynia biegów i inne części Jelenia Góra, ul. Wolności 46/48 (sklep „Kram”)  
**OPEL REKORD**, 1984 r., - chłodnica, - 0.4 mln. Leszno, tel. 065/20-19-85  
**OPEL REKORD**, 1984 r., - niekompletne nadwozie. Wrocław, tel. 684-434, w godz. 8-10  
**OPEL REKORD COMBI**, 1986 r., 2300 ccm, diesel, - chłodnica, drzwi tylny (nowe), dmuchawka, opony 14 x 175, pompka spryskiwacza, kierunkowskaz lewy przelaznik kierunkowskazów i inne części. Wrocław, tel. 57-62-54

**AMORTYZATORY**  
**SPRZEDAŻ, WYMIANA MONROE**  
**2 lata gwarancji !!**  
**DRUKAR, ul. Armii Krajowej 53**  
**Nowa Giełda Samochodowa PTS "Transbud"**  
**tel. 67 00 61 wew. 134**  
**Zapraszamy codziennie 9<sup>00</sup> - 17<sup>00</sup>**  
**OG950376**

# GIEŁDA SAMOCHODOWA

- **Sobota, Niedziela 7<sup>00</sup>-14<sup>00</sup>**
- **Duży (4 hektary) wybetonowany plac**
- **Komfortowe warunki sprzedaży samochodów i części !!**
- **Dogodny dojazd, parking**
- **Komunikacja miejska: tramwaje linii 2, 3, 15, 19, 22 autobusy linii K, 114, 125, 134**

**Wrocław, ul. Armii Krajowej 53**  
**Teren Bazy PTS "TRANSBUD"**

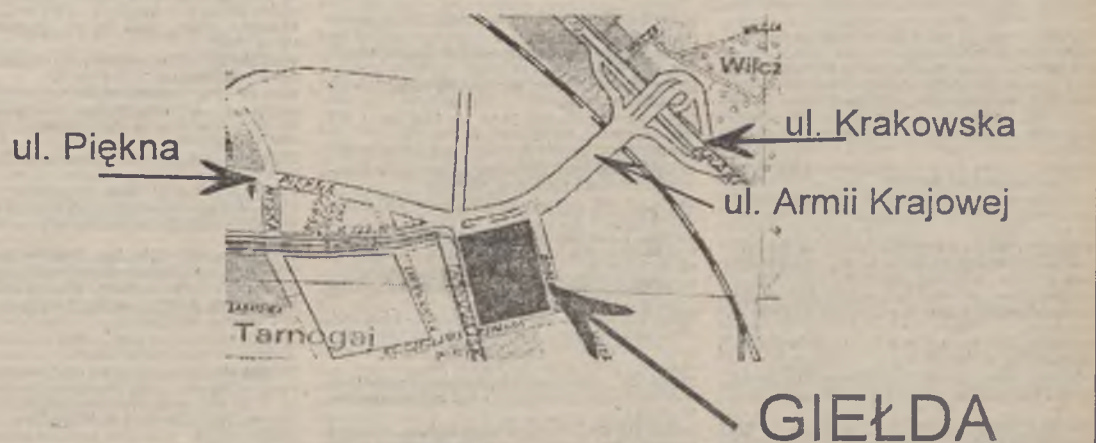

**NAJTAŃSZE PALIWO W MIĘŚCIE!**







CIĄGNIK C-4011, zielony, przerobiony na C-360, po kapitalnym remoncie, nowe opony, instalacja do remontu, - 65 min, sadzarka do ziemniaków - stan b. dobry, dodatkowa część, - 14 min. Ryszard Steimaszczuk, 57-541 Trzebieżewice, Nowy Wajszów 1, gm. Bystrzyca Kł.

CIĄGNIK C-411, "na chodzie", technicznie sprawny, - 40,0 min. K. Gruntkowska, 55-080 Pełcznica 16, gm. Kąty Wrocławskie

CIĄGNIK DEUTZ, 1938 r., oryginalny, - 40,0 min lub zamiana na samochód osobowy. Zdzisław Korpecki, 58-579 Wojcieszów, ul. Pocztowa 6/1

CIĄGNIK DZIK, zapasowy silnik i inne części, przyczepka i drobne maszyny rolnicze, - 20,0 min. J. Wawroniak, 59-225 Chojnów, ul. Komuny Paryskiej 9/6, tel. 186-037

CIĄGNIK FORTSCHRITT 21-300, po remoncie silnika i skrzyni biegów, - 60,0 min. Legnica, tel. 56-37-85

CIĄGNIK MTS-52, 1980 r., oryginalny, - 80 ccm, czerwony, stan b. dobry, - 75,0 min. Jan Maniszewski, 59-253 Raciborowice Dolne 4, gm. Warta Bol., woj. legnickie

CIĄGNIK MTS-82, 1982 r., czerwony, przedni napęd, - 120,0 min. J. Maniszewski, 59-235 Raciborowice Dolne 4, gm. Warta Bolesławiecka, woj. legnickie

CIĄGNIK MTS 82, 1982 r., czerwony, z przednim napędem, stan dobry, - 82,0 min. J. Maniszewski, 59-235 Raciborowice D. 4, gm. Warta Bolesławiecka, woj. legnickie

CIĄGNIK MTZ, 1985 r., czerwony, przedni napęd, stan b. dobry, - 85,0 min. Stanisław Putyra, 58-141 Modęcin 16, gm. Strzegom

CIĄGNIK MTZ-80, 1981 r., 4755 ccm, czerwony, nowy typ kabiny (kwadratowy), - 70,0 min lub zamiana na ciągnik Ursus C-360, C-360p, C-330, Mieczysław Śniczer, 59-253 Włocław, Lubków 75, gm. Warta Bol.

CIĄGNIK MTZ-82, 1982 r., czerwony, 260 mth., - 40,0 min. Józef Sareńca, 48-382 Lipniki 16, gm. Kamiennik, woj. opolskie

CIĄGNIK MTZ-82, 1988 r., czerwony, 1900 mth, kabina z ogrzewaniem, nowy akumulator, nowe opony, 2 napędy, wspomaganie, stan b. dobry, - 104,0 min. Mirosław, woj. wrocławskie, tel. 074/184-06

CIĄGNIK MTZ-82, 1988 r., czerwony, z przednim napędem, stan dobry, + plug P25 i kosiarka rotacyjna prod. czeskiej, - 94,0 min. Mirosław Radecki, 57-401 Nowa Ruda, ul. Jawornik 9

CIĄGNIK ROLNICZY RS-9, silnik po remoncie kapitalnym, podnosnik hydrauliczny z przodu i z tyłu, - 15,0 min. Zofia Nieć, 57-222 Niedźwiedź 3, gm. Ziębice

CIĄGNIK SAM, podwozie Ursusa C-330, - 30,0 min. S. Górecki, 63-690 Bralin, ul. Namysłowska 3, tel. 12-627

CIĄGNIK SAM, 1993 r., diesel, 10 motogodów, nowy silnik wysokoprężny 10 KW, obroty do 3000/min, żużel paliwa 300 g KM/god., rozrusznik, alternator, podnosnik hydrauliczny, przednie zawiesz. C-328, - 15,0 min. Jęglowa, gm. Przeworno, tel. 0725/20-317 (praca)

CIĄGNIK URUSUS C-355, stan dobry, - 60,0 min. T. Pokrzywa, 58-350 Różana 20, k/Mieroszowa, woj. wrocławskie

CIĄGNIK URUSUS C-360, zielony, zamieniam na C-330. Krosnowice Kłodzkie, tel. 320

CIĄGNIK URUSUS C-385, po remoncie silnika i skrzyni, mostu, nowe opony, - 135,0 min. K. Gruntkowska, 55-080 Pełcznica 16, gm. Kąty Wrocławskie

CIĄGNIK URUSUS C-360, stan b. dobry, duża kabina, miękko zawieszanie, nowe opony i akumulator, - 75,0 min. Nowe Miasteczko, woj. zielonogórskie, tel. 384

CIĄGNIK URUSUS C-385, 1970 r., zielony, przebieg 500 mtg, nowa skrzynia biegów, po remoncie silnika, - 70,0 min. Henryk Barzdziński, 57-530 Miedzysieles, ul. Sobieskiego 25

CIĄGNIK URUSUS C-4011, 1977 r., zielony, po remoncie kapitalnym, nowy wał korbowy, tuleje, tłoki, głowice, tylny most, zwrotnice, - 60,0 min. Czeszów, gm. Zawonia, woj. wrocławskie, tel. 12-71-85

# AGROHANDEL S.C.

59-400 Jawor, ul. Rapackiego 14 (teren POM-u) tel. (076) 70-51-75 lub 70-20-92  
59-220 Legnica, ul. Jaworzynska 261 tel./fax (076) 50-61-12

**AGROHANDEL**

**prowadzi sprzedaż:**

- ✓ maszyn rolniczych
- ✓ części zamiennych
- ✓ ogumienia i akumulatorów

**Jesteśmy przedstawicielem**  
**M.A. LUPA - producenta**  
**ręcznych wózków hydraulicznych**  
**tzew "paleciaków" i innych podobnych.**

**UWAGA:**  
**Prowadzimy sprzedaż ratelną**

OP950412

CIĄGNIK ZETOR, 1968 r., SUPER 50, rolniczy, nowy wał z panewkami, technicznie sprawny, - 30,0 min. Julian Borys, 59-314 Szklary Górne 69

CIĄGNIK ZETOR 12045, 1983 r., 6 cylindrów, 2 napędy, sprawy, stan b. dobry, - 250,0 min. Chojnów, tel. 076/18-75-64

CIĄGNIK ZETOR 16245, 1990 r., nie używany, stan b. dobry, 2 napędy, duży, - 500,0 min. Chojnów, tel. 076/18-75-64

CIĄGNIK ZETOR, 1990 r., 4-cylindrowy, z przednim napędem, - 430,0 min. Głogów, tel. 31-24-58

CIĄGNIKI DWUOSIOWE, 1989 r., diesel, 2 sztuki, w tym 1 fabryczny, stan b. dobry, z kabina i hydrauliką - cena 40 mln za sztukę. Wrocław, tel. 57-27-91

DMUCHAWA DO SIANA, stan b. dobry, sieczkarnia bełno-wa, stan dobry, cena 5 mln 2 szt. Przydomowa 2, gm. Zmi-grodz, tel. 66-91

GŁĘBOGRYZARKA OGRÓDOWA, z kosiarką ROBI-55, nie używana (do truskawek), - 10,0 min. Wrocław, tel. 67-15-52

KOMBAIN ANNA, do ziemniaków, - 50,0 min. Jan Słobozian, 56-160 Chwałkowiec 2, gm. Włocław

KUPIE CIĄGNIK ZETOR, do remontu, z uszkodzonym silnikiem. Wiktor Dziaczkowski, Bolesławiec, ul. Kosiby 205

KUPIE CIĄGNIK ZETOR, stary, do remontu lub URUSUS 25, 28 Wrocław, tel. 21-45-79

KUPIE KOMBAIN KLEIN, buraczany i do ziemniaków, używany. Olawa, tel. 332-59, wieczorem

KUPIE KOMBAIN ZBOŻOWY „56”, do 130 mln, silnik do UAZA, spawanie gazowe, beczka na wodę na podwoziu lub bez, ciągnik Ursus 1214 do 150 mln. Modest Wojtowicz, 57-150 Prusy, ul. Pocztowa 11

MASYNA, do mielenia zboża (Warmianka 7), snopowiązki i prasę do słomy - stan b. dobry, - 15,0 min. 67-220 Grębocice, woj. legnickie, tel. 31-57-34

MASYNY ROLNICZE, 1994 r., kopaczka wibracyjna (nowa, nieużywana) - 12 mln, prasa niskiego zgniotu po remoncie, stan dobry - 15 mln, plug podorywkowy 3-skobowy (nowy) - 6 mln, Męcinka 38, k. Jawora

MIKROCIĄGNIK BELARUS, nowy, - 55,5 min. Opole, tel. 077/74-57-26 i 53-67-51, do godz. 15

MINICIĄGNIK MF-70, nośnik narzędzi, kosiarka grzebleniowa z zyletkami, mało używany, - 7,0 min. Ścinawa, tel. 076/43-67-52

MŁOCARNIA, i prasa, stan dobry - 6 mln; garaż blaszany, blacha ocynkowana falista, składany segmentowo, przeznaczony na Fiat 126p, 3x3, 5m, lub jako barak na budowę, - 7,0 mln. Roman Sikora, 57-100 Góścicze Średnie 165, gm. Strzelin

PLUG, 2-skobowy, nowy, - 4,9 mln. Nowe Miasteczko, woj. zielonogórskie, tel. 384

PLUG B 210, 1993 r., 4-skobowy, - 20,0 min. T. Rewucki, 50-050 Naslawice 9, gm. Sobótka

PLUG 3-SKOBOWY, polski, kompletny, wyremontowany, - 6,5 mln. Edward Sikora, 68-200 Żary, ul. Krótka 11/47

PLUG ATLAS, teleskopowy, górski, 4-skobowy, - 50,0 mln. B. Kadeła, Siedlice 43, gm. Lubin, woj. legnickie, tel. 44-93-17

PLUG B-200, półzawieszany, czteroskobowy, stan b. dobry (2 szt., -22mln/szt. Jan Gruca, 59-512 Brochocin, Strupice 8, gm. Chojnów, tel. 076/77-34-52

POKOSÓWKA DO RZEPAKU, 1988 r., Fortschritt E-303, stan b. dobry, pilne, - 15,0 min. Jan Klusko, 46-115 Bukowie 40, k. Bierutowa

POKOSÓWKA DO RZEPAKU E-301, szerokość robocza 4, 2 m, stan dobry, technicznie sprawna, - 105,0 min. Jan Gruca, 59-512 Brochocin, Strupice 8, gm. Chojnów, tel. 076/77-34-52

PRASA FORTSCHRITT, wysokiego zgniotu - 30 mln, plug 7-skobowy - 11 mln i 4-skobowy - 10 mln. Al. Bucharski, 57-223 Pomadnow Dolny 57, gm. Ziębice

ROZRZUTNIK DO OROBNIKI TANDETT, 1985 r., czerwony, technicznie sprawny, - 30,0 mln. Jan Potocki, 59-732 Ocice 7a, gm. Bolesławiec

ROZRZUTNIK OROBNIKI PANDETT, 1985 r., po remoncie blacharki, stan dobry, - 30,0 mln. Jan Potocki, 59-732 Ocice 7a, gm. Bolesławiec

ROZRZUTNIK TANDETT, 6-tonowy, - 23,0 mln. Borów, k. Strzelina, tel. 0725/331-63

ROZSIEWACZ DO WAPNA RCW-3, - 13,0 mln. Piotr Gruner, 46-225 Kosiów, Ciecierzyn 32, gm. Bączyna

ROZSIEWACZ NAWOZÓW RCW-3, stan b. dobry, - 15,0 mln. Jaworzyna Śląska, Miłkowice, ul. Kościuski 72, tel. 588-405

ROZSIEWACZ KOS, - 3,0 mln. Siciń, Włocław 10, gm. Niechotów, tel. 43-51-31

ROZTRZASACZ OROBNIKI 1-osłowy, stan b. dobry, - 35,0 mln. B. Błaszczyszyn, 49-200 Głogów, Wojcław 54, woj. opolskie, tel. 16-59

SADZARKA DO ZIEMNIĄKÓW, 4-rzędowa, nowa, lub inne porzeczki, - 21,5 mln. Głogów, tel. 345-994

SIENNIK, konno-ciągnikowy, - 5,0 mln. Opole, tel. 69-13-89

SIENNIK LEJOWY, do nawozu, bronę, plug 2 i 3-skobowy oraz zagrabarka 5-owiazdowa, ciężarna, razem - 20 mln. R. Pokrzywa, 58-350 Różana 20, k/Mieroszowa, woj. wrocławskie

SIENNIK ZBOŻOWY POLANIN, szer 8 m, częściowo do remontu, - 15,0 mln. Michał Oślak, 59-616 Ocice 114, gm. Bolesławiec

TAŚMA, do siennika nawozowego RCW-5, nowa, - 2,1 mln. Legnica, tel. 50-61-70, wewn. 119, do godz. 15

WALNIA DO ZBOŻA, metalowa z napędem silnikowym, silnik 3-tazyowy 1,1 kW, - 5,0 mln. Zb. Bednarski, 55-010 Kotowice, gm. Św. Katarzyna, ul. Główna 1

## Zakład Handlowy "DAMAR"

**Na Raty i Za Gotówkę**  
**CIĄGNIK MTZ-80 i 82**  
**Raty do 3 lat na atrakcyjnych warunkach**  
**OPOLE - Zakrzów**  
**ul. Mieleckiego 9**  
**tel. (077) 53-67-51**

OP950465

CIĄGNIK URUSUS C-360, 1978 r., 3120 ccm, zielony, stan dobry, z kabina, po remoncie silnika, - 73,0 min. Zbigniew Głaz, 57-213 Stosowice 61, woj. wrocławskie

CIĄGNIK URUSUS C-360, 1978 r., zielony, stan dobry, ciągnik przyczepa, plug 3-skobowy, kultywator, - 85,0 min. Andrzej Sioma, 57-213 Stosowice 28, woj. wrocławskie

CIĄGNIK URUSUS C-360, 1978 r., zielony, po remoncie, nowa kabina, nowe opony, stan b. dobry, - 70,0 min. F. Wojdyło, 57-211 Kobyła Głowa 11, gm. Ciepłowody

CIĄGNIK URUSUS 1201, 1979 r., czerwony, - 120,0 min. T. Rewucki, 50-050 Naslawice 9, gm. Sobótka

CIĄGNIK URUSUS C-360, 1980 r., czerwony, - 59,0 mln. Michał Oślak, 59-616 Ocice 114, gm. Bolesławiec

CIĄGNIK URUSUS C-360, 1981 r., po remoncie kapitalnym, - 70,0 mln. J. Sobiesiak, 55-040 Wierzbice, gm. Koberzyca, ul. Olawska 5

CIĄGNIK URUSUS C-360, 1982 r., zamieniam na URUSUS C-360 3P. Głuszyca, tel. 167-306, po godz. 14

CIĄGNIK URUSUS C-360, 1982 r., stan b. dobry, - 78,0 mln. Olawa, tel. 0711/38-863

CIĄGNIK URUSUS C-330, 1984 r., 2670 mth, oryginalna kabina, w 100% oryginalny, stan b. dobry, - 110,0 mln. Strzelin, Mikoszew 9/4, woj. wrocławskie

CIĄGNIK URUSUS C-360, 1986 r., nowy, technicznie sprawny, stan dobry, z kpl. bezbaroz oraz dmuchawą do siana z kompletem rur i kolanków (bez silnika) i plug 2-skobowy, - 77,0 mln. Grzeszyna 15, gm. Włocław, woj. wrocławskie

CIĄGNIK URUSUS C-362, 1986 r., - 110,0 mln. Legnica, tel. 54-46-14

CIĄGNIK URUSUS C-360, 1987 r., 2400 mth, kabina, stan opon dobry, oryginalny lakier, - 99,0 min. Mariusz Treli, 48-382 Lipniki 107, gm. Kamiennik, woj. opolskie, tel. 16

CIĄGNIK URUSUS 912, 1987 r., czerwony, stan b. dobry, - 205,0 mln. Wąbrzych, tel. 267-69

CIĄGNIK URUSUS 914, 1988 r., stan b. dobry, z przednim napędem, - 250,0 mln. Wąbrzych, tel. 267-69

CIĄGNIK URUSUS C-330, 1988 r., żółty, stan dobry, z kabina, 1 właściciel, - 115,0 mln. Andrzej Sioma, 57-213 Stosowice 28, woj. wrocławskie

CIĄGNIK URUSUS C-330 M, 1989 r., żółty, stan b. dobry, - 120,0 mln. Tadeusz Szczyński, 48-364 Jasienica Górna 30, gm. Otmuchów

CIĄGNIK URUSUS 1214, 1984 r., stan idealny, - 200,0 mln. B. Kadeła, Siedlice 43, gm. Lubin, woj. legnickie, tel. 44-93-17

KOMBAIN BIZON 256, 84 tys. km, technicznie sprawny, - 155,0 min. K. Gruntkowska, 55-080 Pełcznica 16, gm. Kąty Wrocławskie

KOMBAIN BIZON 20-50, 1974 r., niebieski, Leyland, blacharka do remontu, silnik i skrzynia sprawne, ogumienie dobre, - 48,0 mln lub zamiana na C360 - C355 20 C4011 - do uzgodn. Jan Matyjałowicz, 59-700 Mierzwin 7, gm. Bolesławiec

KOMBAIN ZBOŻOWY MF 2, 5 Perkins, czerwony, Massey Ferguson, przyrząd tnący 2, 5m z sieczkarnią do słomy, stan b. dobry, - 90,0 mln. Chojnów, tel. 188-537

KOMBAIN ZBOŻOWY E - 512, Fortschritt, do kompletowania drobne podzespoły; zapewniam wszystkie części, - 50,0 mln. Chojnów, tel. 076/18-73-64

KOMBAIN ZBOŻOWY, 1974 r., diesel, czerwony, BIZON SUPER 2050, technicznie sprawny, stan dobry, - 79,0 mln. Grodków, tel. 16-53

KOMBAIN ZBOŻOWY, 1982 r., napędzany przez ciągnik, technicznie sprawny, stan b. dobry, pilne, - 17,0 mln. Stanisław Aniol, 59-616 Gościszów 75, gm. Nowogrodzice

KOMBAIN ZBOŻOWY CLASS, 1991 r., dominator 108, 5 x 10 m szer., + stół do rzepek, cena 170 tys. DM. Makrzyce, tel. 071/17-90-86

**PILNIE SPRZEDAM**  
**pokosówkę do rzepek**  
**FORTSCHRITT E-303**  
**stan bardzo dobry**  
**Klusko Dariusz**  
**Bukowie 40 k./Bierutowa**  
OP950600

KOMBAIN ZBOŻOWY Bizon, 1993 r., Z-056, wersja eksportowa, stan b. dobry, cena ok 500 mln. Śnowidza 17, tel. 70-83-16, w godz 7-9, po godz 19

KOMBAIN ZIEMNIACZANY 2 664, stan dobry, - 35,0 mln. Tadeusz Szczyński, 48-364 Jasienica Górna 30, gm. Otmuchów

KOMBAIN DO BURAKÓW Neptun, - 50,0 mln. Wrocław, tel. 63-74-64

KOMBAIN KS-6, do wyprawy buraków, 6-ciolędzowy, samobieżny, prod. rosyjskiej, stan b. dobry, - 50,0 mln. Chojnów, tel. 076/18-73-64

KOMBAIN ZBOŻOWY WISTULA, kompletny, silnik „na chodzie”, - 8,0 mln. Proszczyce 27, gm. Grębocice, k/Głogowa, tel. 315-926

KOPACZKA, do ziemniaków Z-609 - 15 mln; opony do ciągnika Białorusi 18, 28 szt. - 4 mln; agregat uprawowy dwuwalkowy U -707 „Kurto” sprzedam lub zamienię na większy; sprężarka WAW - Trzybickowa - 7 mln. Modest Wojtowicz, 57-150 Prusy, ul. Pocztowa 11

KOPACZKA DO ZIEMNIĄKÓW, konna, - 2,0 mln. Opole, tel. 69-13-89

KOPARKA BIALORUS, 1986 r., czerwona, przebieg 500 mtg, 1 rej. w 87r, nowe akumulatory, - 10000 zł. Legnica, tel. 076/204-67, w godz 19-20

KOSIARKA OSA, - 5,0 mln. Jan Postrzażny, 58-410 Ciechanowice 48, gm. Marciszów

KUPIE OPRYSKIWACZ, ciężarny 1000 litrów, do 12 mln. Wilczkowice 10, gm. Jordanów Śl., tel. 281

KUPIE PLUG, 2 skobowy oraz kultywator. Wrocław, tel. 57-69-94

KUPIE CIĄGNIK URUSUS, C-360, C-328, C-330, do remontu, w cenie do 40 mln. Ścinawa, tel. 076/44-80-30

KUPIE CIĄGNIK URUSUS, C-330, C-360 3P, MF-255, T-25, Lubin, tel. 42-70-11

CIĄGNIK URUSUS 912, 1987 r., stan idealny, - 180,0 mln. B. Kadeła, Siedlice 43, gm. Lubin, woj. legnickie, tel. 44-93-17

CIĄGNIK URUSUS C-360 3P, 1990 r., nowe akumulatory, nowe opony, przebieg 1700 mtg., - 137,0 mln. Dława, tel. 0711/38-863

CIĄGNIK URUSUS C-360-3P, 1987 r., 2502 ccm, pomarańczowy, stan b. dobry, 1537 motogodów, sprzedam również: 4-letni plug 3-skobowy, rozsiwacz nawozów lepny, bryony-5, kultywator + wałek strunowy, - 100,0 mln. Władysław Bielik, 59-225 Chojnów, ul. M. Konopnickiej 2

CIĄGNIK WŁADIMIREC, 1983 r., oryginalna kabina, przebieg 2540 mth, po wymianie kpl. naprawczego przy 2540 mth, stan b. dobry, - 70,0 mln. Strzelin, Mikoszew 9/4, woj. wrocławskie

CIĄGNIK WŁADIMIREC, 1984 r., czerwony, prod. ZSRR, stan dobry, - 68,0 mln. J. Gruntkowska, 55-080 Pełcznica 16, gm. Kąty Wrocławskie

**SPRZĘT TRANSPORTOWY**  
**BUDOWLANY, ROLNICZY**  
**SPROWADZAMY Z NIEMIEC**  
**Chojnów, tel. 076/18-77-56**  
OP950601

## SAMOCHOODY NA CZĘŚCI

AUDI 100, 1979 r., 2000 ccm, diesel, na części. Dzierżonów, tel. 074/31-34-57

AUDI 80, 1978/79 r., w całości lub na części, - 7,0 mln. Między, tel. 492-27

AUDI 80, 1979 r., 1600 ccm, benzyna, zielony, w całości lub na części, na białych tablicach, nowy silnik, karoseria do częściowego remontu (rdza), - 12,0 mln lub zamiana na rowery górskie, RTV, AGD, wieże, inne. Wąbrzych, tel. 074/43-38-87

BMW 316, 1977 r., 150 tys. km, 1600 ccm, benzyna, sefedywny, pojazd tylko na części, - 11,0 mln. Bystrzyca Kłodzka, tel. 0725/11-25-02

BMW 316, 1979 r., 1600 ccm, benzyna, czerwony, w całości lub na części, tanko, - 7,0 mln. Paczków, tel. 077/31-73-96

BMW 320, 1978/82 r., w całości lub na części, - 15,0 mln. Złotoryja, tel. 78-20-70

BMW 520, 1978 r., 290 tys. km, 2000 ccm, benzyna, biały, 4-biegowy, „na chodzie”, w całości lub na części, nie rejestrowany od roku, pilne, - 12,0 mln. Jolanta Garbalińska, 57-220 Ziębice, ul. Słowackiego 9/5

BMW 735i, 1982 r., 3500 ccm, wtrysk, silnik kompletny, technicznie sprawny, stan b. dobry, nadwozie niekompletne w częściach, rejestrowany w kraju, - 25,0 mln. Wrocław, tel. 343-61

CITROEN BX, 1984 r., 115 tys. km, 1905 ccm, diesel, stan dobry, bez prawa rejestracji, - 30,0 mln. Ząbkowice Śląskie, tel. 072/153-343, po godz. 18, grzeźn

CITROEN CX, 1980 r., 2500 ccm, siwy, rej. w kraju, w całości lub na części, hydraulika po wymianie Wąbrzych, tel. 41-75-23

DACIA, 1974/75 r., granatowy brak akumulatora, stan dobry, w całości lub na części, - 5,5 mln. W. Węgrzyn, 56-400 Krzeczyn 43, gm. Oleśnica

DACIA 1300, 1973 r., 1295 ccm, kremowy, do remontu lub na części (w całości), hak, - 7,0 mln lub zamiana na inny z ew. dopłatą. Adam Mielczarek, 67-223 Radwanice, Nowa Kuźnia 18, woj. legnickie

DACIA 1300, 1973 r., 150 tys. km, 1289 ccm, zielony, do remontu lub na części, - 5,0 mln. Opole, tel. 74-76-77, po godz. 20

DAIHATSU MINIBUS, 550 ccm, w całości lub na części. Wrocław, tel. 63-61-61, po godz. 20

FIAT 125p, 1978 r., 1580 ccm, benzyna, kremowy, w całości lub na części, kompletny, z uszkodzonym silnikiem, - 3,0 mln. S. Klos, Wrocław, tel. 44-66-41, wewn. 211

FIAT 125p, 1979 r., w całości lub na części, - 2,5 mln. Leszek Słobozian, 56-160 Chwałkowiec 2, gm. Włocław

FIAT 125p COMBI, 1980 r., 1500 ccm, po wypadku, po remoncie silnika, 5-biegowy, inst. gazowa Levato, w całości lub na części, - 16,0 mln. Wrocław, tel. 67-51-93

FIAT 126p, 1981 r., sprzedam lub zamienię na prakę lub maszynę słojarą, samochód technicznie sprawny, na części, - 4,0 mln. Lubin, tel. 076/42-46-97

FIAT 131, 1979 r., 2000 ccm, niebieski, stan blacharki do bry, Oleśnica, tel. 14-88-85

FIAT REGATA, 1985 r., 120 tys. km, 1700 ccm, D, beżowy, rozbiły, na części, zarejestrowany w kraju, - 20,0 mln. Bolesławiec, tel. 0795/85-50

FIAT TIPO, 1990 r., 60 tys. km, grafit metalic, centralny zamek, 5-drzwiowy, el. szyby, el. lusterka, katalizator, na części, - 7,0 mln. J. Rowinski, 63-100 Śrem, ul. Sikorskiego 5, tel. 0667/34-630

FORD FIESTA, 1978 r., 40 tys. km, 1100 ccm, benzyna, srebrny metalic, technicznie sprawny, blacharka do małego remontu, wymieniony silnik w 08 90, bez prawa rejestracji, w całości lub na części, - 13,0 mln. Sławomir Bućny, 58-260 Bielawa, ul. Bohaterów Getta 44

FORD FIESTA, 1978 r., 900 ccm, stalowy, nowe przednie elementy blacharki, w całości lub na części, stan b. dobry, - 10,0 mln. Kamienna Góra, tel. 27-72

FORD FIESTA, 1980 r., 1000 ccm, czerwony, „na chodzie”-drzwiowy, w całości lub na części, stan dobry, - 10,0 mln. M. Andrzejewski, 65-552 Zielona Góra, ul. Zachodnia 9/2

FORD FIESTA, 1983 r., 75 tys. km, 1100 ccm, kawowy, stan dobry, technicznie sprawny, dla obydwu WNP, do remontu lub na części, - 16,0 mln. Namysłów, tel. 10-10-60

FORD GRANADA, 1982 r., bez prawa rejestracji, w całości lub na części, - 14,0 mln. Luban, tel. 65-10

FORD TAUNUS, 1979 r., 114 tys. km, 2000 ccm, 6V, piwny metalic, na części, stan dobry, „na chodzie”, - 12,0 mln. Bolesławiec, tel. 0795/19-82

FORD TAUNUS, 1981 r., 1600 ccm, benzyna, zielony, bez prawa rej., pełna dokumentacja, w całości lub na części, - 20,0 mln. Legnica, tel. 55-23-79

GAZ 51, 1963 r., benzyna, do remontu lub na części, niewielka ilość części zamiennej, niesprawny, - 3,0 mln. Franciszek Lipowski, Legnica, tel. 076/273-89, w godz. 19-21

GAZ 53A, 1975 r., na części, brak opon, - 4,0 mln. J. Rył, 58-321 Zagorze Śl., ul. Główna 14A, tel. 13-328

HONDA CIVIC, 1980 r., 180 tys. km, 1320 ccm, niebieski, technicznie sprawny, na części, - 6,0 mln. Kamieniec Ząbkowicki, tel. 072/173-224

HONDA QUICK, 1984 r., 1600 ccm, niebieski, w całości lub na części, na białych tablicach, stan b. dobry, - 15,0 mln. W. Szczepaniak, 58-304 Wąbrzych - Biały Kamień, ul. Andersa 102

LADA 2103, 1977 r., 1500 ccm, czerwony, w całości lub na części, pełna dokumentacja, - 10,0 mln. Wrocław, tel. 63-43-90

MAZDA 323, 1983 r., 1300 ccm, benzyna, zielony, stan b. dobry, 5-biegowy, szyberdach, 5-drzwiowy, cena 1000 DM. Wrocław, tel. 51-27-79

MAZDA 929, 1987 r., 120 tys. km, 2200 ccm, benzyna, szary metalic, brak atrapy i przednich reflektorów, technicznie sprawny, - 40,0 mln lub zamiana na samochód osobowy, w podobnej cenie. Głogów, tel. 33-97-42

MERCEDES 240 D, 1979 r., zielony, na części, centralny zamek, wspomaganie, stan b. dobry, - 35,0 mln. Strzegom, tel. 55-25-48

MERCEDES 608, 808, na części. Wrocław, tel. 63-43-33, wewn. 237

MITSUBISHI GALANT, 1990 r., 68 tys. km, 2000 ccm, wtrysk, szaro-granatowy metalic, katalizator, po wypadku, udokumentowane pochodzenie, nadwozie bez silnika - 70 mln, z silnikiem - 110 mln. Wrocław, tel. 68-65-24, po godz. 18

MITSUBISHI TREDIA GTX, 1985 r., 162 tys. km, 1800 ccm, srebrny metalic, w całości lub na części, dokumentacja niemiecka, na białych tablicach, stan dobry, technicznie sprawny, stan silnika b. dobry, cena 2100 DM Bogdan Przybyła, Piechowice, tel. 502-75, grzeźnościowy, po godz. 16

OPEL KADETT, 1974 r., udokumentowane pochodzenie od 84r, na części, po wypadku, - 6,0 mln. Bugdan Urbanski, 59-860 Gryfów Śl., ul. Oldzkańska 36

OPEL MANTA, 1970 r., w całości lub na części. Wrocław, tel. 25-96-51

OPEL MANTA B, 1982 r., 2000 ccm, benzyna, czerwony, rozbiły lewy białki, nie eksploatowany w Polsce, sportowy wygląd, w całości lub na części, - 9,0 mln. Piotr Buber, 52-131 Wrocław, ul. Bulwarowa 100

PEUGEOT 305, 1984 r., 150 tys. km, 1500 ccm, benzyna, zielony metalic, 4-drzwiowy, 4-biegowy, tylnie siedzenie dzielone, stan b. dobry, w całości lub na części, - 23,0 mln. Janusz Heller, Lesna, tel. 306, grzeźnościowy

POLONIEZ, 1983 r., 97 tys. km, biały, po wypadku, bez silnika, dodatkowo dwa nowe błotniki przed oraz lewe zwrotnice, - 8,0 mln. Mariusz Oczoł, Wrocław, tel. 21-19-29 lub 327-06

RENAULT 11, 83 tys. km, 1600 ccm, niebieski metalic, - 25,0 mln. Nowa Sól, tel. 73-042

RENAULT 11 GTX, 1984 r., 80 tys. km, 1703 ccm, bordowy, - 20,0 mln. Opole, tel. 74-62-16

RENAULT TRAFIC, 1981 r., 2300 ccm, diesel, biały, w całości lub na części, zarejestrowany w kraju, stan silnika b. dobry, uszkodzona skrzynia biegów, stan techniczny dobry. Wrocław, tel. 5

**AUTOSCHROTT - najlepszy Wrocław - Swojczyce**  
ul. ceglana 17 (boczna ul. Miłoszyckiej)  
tel. (071) 48-12-21

➤ największy używanych części samochodowych z demontażu i importu  
➤ skup i sprzedaż samochodów całych i rozbitych  
➤ atrakcyjne ceny

czynne codziennie od godz. 9<sup>00</sup> - 17<sup>00</sup>, w soboty od 9<sup>00</sup> - 16<sup>00</sup>  
Przyjdź, zobacz, kup, zostań naszym klientem OP940122

✕ **REGENERACJA I SPAWANIE GŁOWIC ALUMINIOWYCH DO SAMOCHODÓW I CIĄGNIKÓW ROLNICZYCH**  
✕ **SPAWANIE KORPUSÓW ŻELIWNYCH SILNIKA**  
**Legnica, ul. Muzealna 2, tel. 256-26**

OP950437

**KOPARKA KOŁOWA** 1980 r., EO-3322B, samojedźna, poj. 0,6 m sześci., prod. ZSRR, mało używana, stan b. dobry, - 1600 min. Polanica Zdrój, tel. 468

**KOPARKA KUBOTA KHD-150**, 1985 r., pomarańczowa, mała, 4-tyczka i spych. - 1300 min. Chojnow, tel. 076/188-883

**KOPARKO SPYCHARKA JUM7 6M**, 1975 r., zielony, kompletna hydraulika, z ramą, możliwość przeróbki na ładowacz, „na chodzie”, stan b. dobry, 4-dużo części zamiennych, widły, łyżki do kopania (30, 60cm), - 1000 min. Robert Zak, 57-210 Krzeków 25, woj. walbrzyskie, tel. 072/191-382, wieczorem

**KOPARKO ŁADOWARKA K-162**, 1981 r., diesel, żółty, Ostrówek, po naprawie rdzowej, - 2500 min (25000 zł) Wrocław, tel. 72-92-38

**KOPARKO - SPYCHARKA** 1987 r., diesel czerwona Białorus - 1120 min - Leszek Robur, 83-260 Kalska, tel. 069-89-236

**KOPARKO-SPYCHA OSTRÓWEK**, po remoncie, eksploatacyjna, - 650 min. Maria Kowalczyk, 58-522 Siedlęcina 68 K/Jelemie Góry

**KUPIE BETONOMIESZARKĘ**, umieszczoną na samochodzie KAMAZ Breg Dolny, tel. 19-62-78, po godz. 19

**KUPIE POMOĆ DROGOWĄ**, 2 samochody Wrocław, tel. 72-65-23

**KUPIE SAMOCHÓD**, do wywozu drzewa tartaczego oraz wozek widowy, terenowy Walbrzych, tel. 074/183-24

**KUPIE ŁADOWARKĘ 2 TON** Wrocław, tel. 72-42-54

**KUPIE MERCEDESA 406-813**, pomoc drogowa, do remontu Jordanów Śl., tel. 114

**KUPIE SAMOCHÓD ASENIZACYJNY**, tiaz, Kamaz, beczka min 10 m sześciennych Ryszard Gawron, 55-200 Oława, ul. Kaspiowicza 12/20, tel. 071/1326-91

**KUPIE SPYCHARKĘ DT-75** Wrocław, tel. 72-42-54

**KUPIE WÓZEK WIDOWY**, diesel, może być do małego remontu Oława, tel. 071/18-59-16

**KUPIE WÓZEK WIDOWY**, polski lub bułgarski, może być do remontu Opole, tel. 071/18-59-20

**ŁADOWARKA CYKLOP**, stan b. dobry, po kapitalnym remoncie w 94 r., - 3800 min. R. Stelmarski, 57-541 Trzebieżowice Nowy Wąsosz 1, gm. Bystrzyca Kłodzka

**ŁADOWARKA CZOŁOWA TUR**, techniczne sprawnie 1 000 zł Adam Hajducki, Jaworzyna Śląska, Czechy 34

**ŁADOWARKA CZOŁOWA I 34 M**, 1989 r., żółta, STAI-OVA WOLA, łyżka 3,5 m3, turbo, technicznie sprawna, kompletna, stan idealny, - 7200 min. Chojnow, tel. 076/188-883

**ŁADOWARKA ZREMB Głiwica G1-120P**, 1989 r., 3861 ccm, żółty, stan b. dobry 4 cylindry, ok 15% zużycia, może służyć jako zwin, wózek widowy, z pazurami do klocek, - 2200 min. H. Kusznik, 58-524 Nowy Kościół, ul. Kolejowa 8, w godz. 8:00-15:00

**OPEL SENATOR**, 1979 r., 2500 ccm, benzyna „autopomoc”, z ławeta do przewożenia samochodów osobowych, wagaćka, hamulec tarczowy, holowanie w kraju i za granicą, - 640 min. Namysłow, tel. 071/10-07-75

**PODNOŚNIK HYDRAULICZNY**, do przewożenia palet, - 3,5 min. Oława, tel. 130-486

**ROZCIĄCZACZ ASFALTU**, 1989 r., biały, RAIKEMA S-850, silnik 6-cylindrowy rzędowy, 615 min, szer. 8,5 m, kolowy, klimatyzacja, kabina zamknięta, podgrzewanie masy piętrem z generatora, - 8500 min. Chojnow, tel. 076/18-88-83

**SAMOCHÓD** do wywozu szamba, na podwoziu Stara, - 400 min. Wrocław, tel. 25-98-60

**SPYCHACZ DT-75**, 1979 r., stan dobry, 350 min. Polanica Zdrój, tel. 468

**SPYCHARKA BAUKEMA SHM 5**, 1988 r., żółty, równiarka, silnik 6-cylindrowy rzędowy, chłodzony cieczą, technicznie sprawna, ogumienie dobre, 4 części, 4400 min. Chojnow, tel. 076/18-88-83

**SPYCHARKA DT 75**, części sprzętło-reduktor nowy K3 SPT D100DM, 16 żebów oraz spycha koparką duża pompa olejowa NS7/1A 31 V (fiatlorus), - 50 min. Boguszów, tel. 183 po godz. 18:00

**STAR** żelazny do wywozu kontenerów ze śmieciami, typ bramowy, nowa kabina, nowe opony, roczne akumulatory, urządzenie 88r., - 1280 min. Oleśnica, tel. 071/14-45-22 lub 14-28-92

**STAR 28**, 1981 r., 105 tys km, 6500 ccm, zielony, pomoc drogowa hydrauliczna podnosząca platforma, duża doładowka + części, - 750 min. Wrocław, tel. 608-633, kom. 0-9034 1265

**STAR 244**, 1987 r., 60 tys km, leśny, do wywozu długich leśnych, - 1200 min lub zamiana na osobowy Ewa Nowak 42 141 Pysztajny, Górki 26

**STAR 28**, 1984 r., diesel, do przewożenia drewna, - 2000 min. Prochowice, tel. 584-458

**STAR 660 K 407**, diesel koparka kabina Star 28, osprzęt hydrauliczny, - 1500 min lub zamiana na Star 200 asenizacyjny lub inne propozycje Boguszów, woj. walbrzyskie, tel. 783, po godz. 18:00

**TOYOTA DYNA**, 1981 r., diesel, laweta, - 460 min. Wrocław, tel. 57-89-60

**WALEC BAUKEMA SGW-16**, 1980 r., ogumienie techniczne sprawnie stan opodrobny, 3x4 koła, - 1600 min. Chojnow, tel. 076/18-88-83

**WALEC BAUKEMA T8 TG1**, 1981 r., żółty, stalowy, tandem, technicznie sprawny, stan b. dobry, - 1600 min. Chojnow, tel. 076/18-88-83

**WÓZEK ELEKTRYCZNY WW 1204**, żółty, po remoncie kapitalnym z nowym akumulatorem, udźwign 12 ton, - 400 min. Kalsz, tel. 062/358-61, po godz. 15

**WÓZEK INWALIDZKI**, nowe pełne koła, ściągane oparcia i rączki, stopki regulowane, składane, - 30 min. Szczawno Zdrój, tel. 41-91-36

**WÓZEK INWALIDZKI SIMSON**, 1981 r., 7 tys km, 50 ccm, PICCOLO DUO, silnik Simsona stan dobry, nowy akumulator, - 40 min. Grzegorz Poloniec, 57-320 Polanica, ul. Bystrzycka 77

**WÓZEK INWALIDZKI SIMSON**, 1990 r., 3 tys km, 50 ccm, pomarańczowy PICCOLO DUO, technicznie sprawny 3-osobowy z zamkniętą obudową, - 100 min. St. Augustyn, 58-302 Walbrzych, ul. Armii Krajowej 11/5, do 19

**WÓZEK WIDOWY**, diesel, udźwign 3,2 tony, silnik Robura, podwójne koła z przodu, stan b. dobry, brak akumulatorów 2 x 12 V, - 590 min. Legnica, tel. 221-22

**WÓZEK WIDOWY RAK 7A**, - 1200 min lub zamiana na większy (3,5-5 ton), Oława, tel. 071/18-59-16

**WÓZEK WIDOWY**, diesel, udźwign 3,5 t, prod. bułgarskiej, - 1300 min. Wrocław, tel. 071/38-061, wewn. 59-16

**WÓZEK WIDOWY RAK 7A**, 1982 r., diesel, silnik C-330, nowe opony, udźwign 2 ton, stan b. dobry, wspomaganie, - 420 min. Mieroszów, woj. walbrzyskie, tel. 074/184-06

**WÓZEK WIDOWY**, 1990 r., żółty, Suchedniów, elektryczny, 6 dobre baterie, - 750 min lub zamiana na pomoc drogową albo auto-lawetę, z dopłatą Wrocław, ul. Łódzka 29/6

**WÓZEK WIDOWY GPW**, spaliny, 2,5 tony, - 800 min. Wrocław, tel. 55-31-12

**WÓZEK WYWROTKA KOLEBA**, silnik 3-cylindrowy, zapłon na rozrusznik, stan b. dobry, - 1800 min. Wisznia Mała, tel. 12-74-92

**WÓZEK WIDOWY „SUCHEŃNÓW”**, elektryczny, sprawnie technicznie, - 1500 min. Oleśnica, tel. 14-48-44 lub 14-35-10

**WÓZEK WIDOWY RAK 4A**, 1990 r., wspomaganie, stan b. dobry, - 1200 min. Ruchonin 79, k. Nysy, tel. 31-57-12 (Scriborz)

**TERENOWE**

**ARO 243**, 1985 r., 65 tys km, 3100 ccm, ciemnozielony, - 3500 min. Szprotawa, tel. 068/76-43-13

**ARO 243 D 127**, 1984 r., 8 tys km, 3119 ccm, diesel, zielony, stan b. dobry, po remoncie silnika (8000 km), ogumienie Bridgestone, - 3000 min lub zamiana na FSO albo Poloneza Jerzy Stopa, 57-220 Zbieżce, ul. Kolejowa 41a

**ARO 244 D**, 1984/85 r., 3119 ccm, diesel, biały, ciężarowo-osobowy, dużo części zapasowych, sprawne napędy, 5-drzwiowy, - 3000 min. Wiesław Urbanski, 59-412 Piotrowice, Chelmiec 64

**CHEVROLET BLEAZER**, 1984 r., 2800 ccm, benzyna, czarny, pełne wyposażenie, 4x4, skóra, klimatyzacja, - 7000 DM + cło. Obornik Śląski, tel. 101-130

**DAIHATSU FERROZA**, 1993 r., 30 tys km, 1600 ccm, wtrysk, szmaragdowy metalic, 16 zaworów, orurowany, twardy dach, aluminiowe felgi, wszystko el., 3-stopniowe zawieszenie radiodiodwarzacz, alarm, hak, 4x4, halogeny, - 4350 min. Jawor, tel. 076/70-39-02

**DAIHATSU FERROZA**, 1993 r., 26 tys km, 1600 ccm, 16V zielony metalic, orurowany, aluminiowe felgi, centralny zamek, el. lusterka, twardy dach, hak, stan idealny, - 4350 min. Jawor, tel. 076/70-39-02

**FORD MAVERICK**, 1994 r., 3 tys km, 2400 ccm, wtrysk, niebiesko-perłowy, centralny zamek, wspomaganie, alarm, 7-osobowy, serwo, 4x4, radio, telefon komórkowy, - 6200 min. Zduny, tel. 064/55-110

**GAZ 673**, 1950 r., zielony, oryginalna karoseria, silnik 125hp, po remoncie kapitalnym Paszowice 208, tel. 076/70-17-89

**ISUZU TROOPER**, 1985 r., 120 tys km, 2000 ccm, benzyna, granatowy metalic, el. szyby, szerokie felgi, welurowa tapicerka, na białych tablicach, stan b. dobry, - 6200 DM. Oława, tel. 37-637

**JEEP CHEROKEE**, 1995 r., 5200 ccm, 8V, czarny metalic, max wyposażenie, cena 1 mlrd. Wrocław, tel. 071/72-55-44

**LADA NIVA**, 1988 r., 61 tys km, 1600 ccm, benzyna, biały, siedzenia kubełkowe, szerokie felgi, hak, - 800 min. Twardogóra, woj. wrocławskie, ul. Wrocławska 6, tel. 250

**MITSUBISHI PAJERO**, 1984 r., 130 tys km, 2300 ccm, turbo D, biały, radiodiodwarzacz, Blaupunkt, hak, 4WD, wspomaganie kierownicy, - 1350 min. Leszno, tel. 065/71-92-19

**MITSUBISHI PAJERO**, 1991 r., 69 tys km, 2500 ccm, turbo D, bordowy metalic, silnik Intercooler, nowy model, klimatyzacja, aluminiowe felgi, sztyberdach, el. szyby i inne dodatki, - 5900 min. Bolesławiec, tel. 075/28-53

**MUSCIEL GAZ**, 1974 r., 2500 ccm, diesel, po remoncie, zarejestrowany, - 220 min. Milicz, tel. 072/81-716, po godz. 16

**NISSAN PATROL**, 1984 r., 3300 ccm, diesel, srebrny krótki, - 1490 min. możliwość rat. Wrocław, tel. 48-28-96

**NISSAN PATROL**, 1984 r., 3500 ccm, niebieski metalic, silnik Range Rover, przystosowany do rajdów, - 1200 min. Jezicko, tel. 18-13-52

**NISSAN TERRANO**, 1989 r., 2400 ccm, benzyna, orurowana, szerokie koła, pełna dokumentacja, - 2990 min (29000 zł), możliwość rat. lub zamiana Wrocław, tel. 090/34-43-21, komórkowy

**OPEL MONTEREY**, 1992 r., 3100 ccm, diesel czarny, Intercooler, - 6500 min. Wrocław, tel. 48-52-78

**ROVER RANGE**, 1983 r., ciemny metalic, 4WD, 8V, 165 KM, stan b. dobry, udokumentowane pochodzenie, - 1120 min. Luban Śl., tel. 117-29, po godz. 18

**SUZUKI SAMURAI SKI ADAC**, 1987/94 r., 49 tys km, 1000 ccm, biały, 4x4, - 1370 min. Wrocław, tel. 44-71-65

**SUZUKI VITARA SKD**, 1995 r., 1600 ccm, 16V, granatowy metalic, ABS, 5-drzwiowy, długi, - 4700 min. Dzierżonów, tel. 074/31-44-63

**TARPAN HONKER**, 1990 r., 38 tys km, 1500 ccm, benzyna, - 950 min. Prusice k/Trzebnicy, tel. 126-206

**UAZ 469 B**, 1974 r., zielony, napęd 4x4, technicznie sprawny, 7-osobowy, pianka dla stan dobry, - 1800 min. Paszowice 208, tel. 076/70-17-89

**UAZ 469**, 1977 r., kompletny, z blacharką do remontu, - 1000 min. Czajny Bór, woj. walbrzyskie, tel. 118

**UAZ 469 B**, 1979 r., 1997 ccm, diesel, zielony, wymiana silnika w 90r., zarejestrowany, stan dobry, - 2000 min lub zamiana na Fiat 125p Combi, Mercedes 115 72/75r, VW Jawor, tel. 70-48-60, po godz. 16

**USZKODZONE**

**AUDI 100**, 1979 r., 1600 ccm, benzyna, biały, z uszkodzonym skrzynią biegów, - 29,0 min. Głogów, tel. 0-76/33-47-13

**AUDI 100 AVANT**, 1986 r., 146 tys km, 2200 ccm, wtrysk, ciemnoniebieski, lekko uszkodzony prawy bok, dla obywatela WNP, cena 4800 DM, Jelenia Góra, tel. 215-80

**KUPIĘ SAMOCHÓD**  
po wypadku lub do remontu  
Wrocław, tel. 72-65-23  
OC950434

**AUDI 100**, 1990 r., 70 tys km, 2300 ccm, benzyna, srebrny metalic, po dachowaniu, uszkodzony tył i dach (do wymiany), - 1100 min. Legnica, tel. 54-69-33

**AUDI 100**, 1992 r., 2600 ccm, V6, grafit, uszkodzony tylny błotnik, odbiór w RFN, - 14000 DM, Wrocław, tel. 720-789

**AUDI 80**, 1985 r., 86 tys km, 1600 ccm, benzyna, biały, po wypadku, na białych tablicach, - 250 min. M. Bober, 68-100 Zagań, ul. Kwiatowa 24

**AUDI 80**, 1987 r., 90 tys km, 2300 ccm, wtrysk, złoty, lekko uszkodzony prawy błotnik, pokrywa silnika, bogate wyposażenie, el. lusterka, el. szyby, sztyberdach, aluminiowe felgi, centralny zamek, - 4700 DM + cło. Wrocław, tel. 071/61-67-19

**AUDI 80**, 1989 r., 60 tys km, 1800 ccm, diesel, czarny, po wypadku, uderzony w lewy przedni błotnik, do orobrania w Niemczech, cena 4000 DM Wrocław, tel. 63-73-92, w godz. 16-20

**AUDI 80 B4**, 1992 r., czerwony, 5-biegowy, sztyberdach, ABS, serwo, lekko uszkodzona strona lewa przednia, do ogioru w Niemczech, 4 części, cena 12 5 tys DM. Luban Śl., tel. 0796/48-96 lub 35-81

**BMW 315**, 1981 r., 1600 ccm, niebieski metalic, uszkodzony przód, zarejestrowany, - 250 min. Wrocław, tel. 388-12

**KUPIĘ KAŻDE AUTO POWYPADKOWE**  
Wrocław, tel.  
0-71 72-62-62 OP940187

**BMW 316**, 1977/82 r., 124 tys km, 1600 ccm, benzyna, szary metalic, rozbita lewa przednia strona, w tej cenie drugi taki sam na części, - 350 min. Bystrzyca Kłodzka, tel. 072/11-25-02

**BMW 316**, 1977/82 r., 124 tys km, 1600 ccm, benzyna, szary metalic, rozbita lewa strona pojazdu, - 260 min. Bystrzyca Kłodzka, tel. 072/11-25-02

**BMW 316**, 1992 r., 40 tys km, 1600 ccm, biała perła, 4-drzwiowy, wspomaganie, el. szyby, centralny zamek, błotnik do wymiany oraz lampa i zderzak, - 7000 DM + cło. Wrocław, ul. Oleśka 13/21

**BMW 316**, 1994 r., uszkodzony przód, odbiór w Niemczech, cena 10 tys DM. Wrocław, tel. 21-11-63

**BMW 318**, 1982 r., 1800 ccm, benzyna, czerwony, po wypadku, - 200 min. Wrocław, tel. 720-789

**BMW 320**, 1992 r., 2000 ccm, benzyna, granatowy, uszkodzone dwa przednie błotniki, lampy, maska, sprawny w 100%, cena 13,3 tys DM + cło ok. 85 min. Wrocław, tel. 090 344 373

**BMW 520i**, 1993 r., 70 tys km, 2000 ccm, czarny, 24 zawoty, uszkodzony lewy przedni błotnik i dwoje drzwi do ogioru w Niemczech, cena 8500 DM Wrocław, tel. 63-73-92, w godz. 16-20

**BMW 525i**, 1993 r., grafit metalic, wszystkie dodatki, lekko uszkodzony, - 24000 DM. Oława, tel. 34-885

**BMW 525i**, 1994 r., 2500 ccm, 24V, czarny metalic, 5-biegowy, pełne wyposażenie, cło i podatki opłacone, uszkodzony prawy przód, cena 30 tys DM. Luban Śl., tel. 0796/48-96-154

**BMW 535**, 1990 r., 80 tys km, 3500 ccm, zielony metalic, uszkodzony tył, prawe drzwi i tylny prawy stłupek, cena 9500 DM. Oleśnica, tel. 58-51-41

**CITROEN ZX**, 1991 r., 1400 ccm, benzyna, biały, uszkodzony lewy tylny błotnik, do przywozu z Francji, cena 5500 DM. Walbrzych, tel. 41-98-74

**FIAT 125p FURGON**, 1980 r., 1500 ccm, uszkodzony prawy przód, po wypadku, - 500 zł Wrocław, tel. 21-65-32

**FIAT 126p**, 1978/79 r., 650 ccm, czerwony, plastikowe zderzaki, do małej naprawy, nie „na chodzie”, - 60 min. Daniel Lachowski, 55-051 Sobótka Zach., ul. R. Zmorskiego 15/4

**FIAT 126p**, 1979 r., 650 ccm, biały, nadwozie do remontu, brak przedniej szyby, „na chodzie”, wyrejestrowany, - 45 min. M. Kwasiński, Wrocław, ul. Strzegomska 51/319, tel. Hotel Dolny

**FIAT 126p**, 1983 r., uszkodzony przód i dach, posiadam drugą kpl. karoserię z 84r., - 160 min. J. Gruntkowski, 55-080 Policzna 16, gm. Kąty Wrocławskie

**FIAT 126p**, 1984 r., kpl. rozbity, bez silnika i wszystkich podzespołów, pełna dokumentacja, - 40 min. Maria Milewska, 58-330 Ślisyneć, gm. Walim, woj. walbrzyskie, ul. Podlesie 14

**FIAT 126p**, 1990/91 r., 650 ccm, czerwony, uszkodzony przód (lewa strona), i właściciel, dokumenty zakupu z Kszu-ką gwarancyjną, - 360 min. M. Lisowski, 57-223 Lubnów 118, gm. Ziębice

**FIAT CROMA**, 1987 r., - 550 min. Wrocław, tel. 48-42-16

**FIAT CROMA**, 1991/92 r., 2000 ccm, turbo, bordowy metalic, el. lusterka, klimatyzacja, el. szyby, aluminiowe felgi, ABS, skóra, hak, - 7000 DM + cło. Trzebnica, tel. 071/72-09-64, Robert

**FIAT UCATO BUS**, 1995 r., 1900 ccm, turbo D, biały, lekko uszkodzony, - 15000 DM. Wschowa, tel. 065/40-15-75, po godz. 20

**FIAT REGATA**, 1985 r., 135 tys km, 1498 ccm, benzyna, czerwony, 5-biegowy, spoiler, atrakcyjny wygląd, z Urzędu Celnego, zbite szkło lampy, brak akumulatora i kilku drobnych, „na chodzie”, stan b. dobry, - 615 min. Wołów, ul. Powstańców Śl. 6

**FIAT UNO 455**, 1993 r., 1000 ccm, uszkodzony, - 700 min. Wrocław, tel. 48-16-61

**FORD FIESTA**, 1990 r., 85 tys km, 1100 ccm, benzyna, czerwony, 3-drzwiowy, uszkodzony prawy przód (koszt naprawy ok. 10 min, transport - 700 DM), - 3300 DM + cło. Głogów, tel. 076/33-24-51

**FORD FIESTA**, 1992 r., 46 tys km, 1100 ccm, czerwony, lekko uszkodzony lewy przód, do sprowadzenia z RFN (zdjęcie), - 5400 DM. Lubin, tel. 44-48-20

**FORD ORION**, 1991 r., 1400 ccm, czerwony, uszkodzona lewa strona, zdjęcia do wglądu, - 5500 DM + cło, - 500 min. Wrocław, tel. 44-28-04

**FORD ORION**, 1992 r., 1400 ccm, wiśniowy, uszkodzona prawa strona, zdjęcia do wglądu, - 6500 DM + cło, - 680 min. Wrocław, tel. 44-28-04

**FORD PROBE GT**, 1991/92 r., 80 tys km, 2200 ccm, turbo, srebrny metalic, 12V, po małej stłuczce, po remoncie, nie używany w kraju, klimatyzacja, ABS, opłaty opłacone, - 2800 min. Dariusz Mostraig, Jelenia Góra, tel. 230-40, grzeźczościowy

**FORD SCORPIO DHHC**, 1991 r., 37 tys km, 2000 ccm, grafit metalic, SPORT LINE, do sprowadzenia z Niemiec, zarejestrowana prawa strona, bogate wyposażenie, cena 10 tys DM. Nowa Ruda, tel. 30-46

**FORD SIERRA**, 1982/83 r., 1300 ccm, czerwony, uszkodzony synchronizator skrzyni biegów (2), stan techniczny b. dobry, - 680 min. Legnica, tel. 206-38, po godz. 18

**FORD SIERRA**, 1987 r., 80 tys km, 1600 ccm, benzyna, srebrny, mocno uszkodzony przód i tył, - 710 min. Wrocław, tel. 63-53-34

**FORD SIERRA**, 1993 r., turbo D, uszkodzony przód, do wymiany zderzak, lampy, chłodnica, - 11300 DM + cło, odbiór w Austrii Wrocław, tel. 57-51-69

**FORD TRANSIT**, 1979 r., 2000 ccm, szary, pianka celna, skrzyniowy, 6-osobowy, silnik do remontu, - 400 min. Wrocław, tel. 25-84-90

**HONDA ACCORD**, 1990 r., 2200 ccm, lekko uszkodzony prawy przód „na chodzie”, cena 6500 DM + cło. Wrocław, tel. 17-92-83

**LADA 2107**, 1986 r., 1300 ccm, po wypadku, - 170 min. Legnica, tel. 54-73-24

**AUTO - SCHROTT**

skup i sprzedaż samochodów całych i po wypadkach oraz części

ul. Swojczycka 21  
50-073 Wrocław  
tel. 48-42-16

OP940092

**SAMOCHODY LEKKO USZKODZONE**  
codziennie nowe dostawy  
w stałej ofercie 50 samochodów różnych marek. **ATRAKCYJNE CENY.**  
Na życzenie rozbiórki lub przygotowanie na wóz do Polski (mówimy po polsku).

**Autoselbsthilfe Burski**  
Kruppstr. 3, 23560 Lübeck  
tel. 0451-59-83-41

OP950528

**LANCIA DELTA**, 1990 r., 70 tys km, 1600 ccm, turbo, grafit metalic, nie ocynki, uszkodzony przedni zderzak - 60 min. Strzelce Opolskie, tel. 072-61/42-15

**MAZDA 323**, 1979 r., 1300 ccm, po spaleniu, rej. w kraju, 4 druga na części, (84r), 5-biegowa, sztyberdach, silnik 90r, stan b. dobry, całość 28 min. Krasków 10, gm. Marcinowice

**MAZDA 323**, 1981 r., 1300 ccm, blacharka do remontu, stan b. dobry, - 350 min lub zamiana na Polski. Wrocław, tel. 63-41-13

**KUPIĘ SAMOCHÓD ZAGRANICZNY, USZKODZONY REJESTROWANY W POLSCE**  
Wrocław, tel. 21-15-10, od 16<sup>00</sup>-20<sup>00</sup>  
OP950590

**ZAKŁAD LAKIERNICTWA SAMOCHODOWEGO**  
Mirków, ul. Rzemieślnicza 6, tel. dom. 72-65-14, poleca usługi lakiernicze w komorze bezpyłowej Zakład dysponuje własnym transportem i współpracuje z P.Z.U. S.A.

OP950595

**MAZDA 323 GT**, 1981/82 r., 170 tys km, 1500 ccm, biały, lekko uszkodzony lewa przednia strona, - 350 min lub zamiana Głogów, tel. 076/33-20-96, po południu

**MAZDA 323 F**, 1993 r., 9 tys km, 1600 ccm, 16V, czerwony, lekko uszkodzona lewa strona, cena 8500 DM. Swidnica, tel. 58-51-41

**MAZDA 626**, 1987 r., 30 tys km, 2000 ccm, diesel, ciemnoniebieski metalic, po wypadku, drugi silnik, z niemieckimi tablicami rejestr., zniszczona karoseria, cena 3000 DM Nysa, tel. 33-71-55

**MERCEDES 140 Si**, 1992 r., 60 tys km, 4200 ccm, wtrysk, grafit metalic, lekko uszkodzony przód, - 48000 DM. Oława, tel. 34-885

**MERCEDES 1622**, 1984 r., chłodnica, z tyłu winda, uszkodzony silnik, cena 10 tys DM + cło. Wrocław, tel. 17-92-83

**MERCEDES 200 D 123**, 1978 r., 2000 ccm, diesel, po wypadku, spalony, aktualny przegląd rej., rejestracyjny w kraju, - 150 min. Jelenia Góra, tel. 25/311-65

**MERCEDES 200 D 124**, 1987 r., 2000 ccm, diesel, czerwony, uszkodzony przód (koszt naprawy ok. 60 min), - 1750 min. Jawor, tel. 70-37-82 lub 090/64-00-76

**MERCEDES 207 D BUS**, 1978 r., 1 tys km, 2400 ccm, diesel, niebieski, po remoncie silnika (miesiac temu), tylny most, wały i skrzynia biegów z 88r., udokumentowane pochodzenie, spalony, stojący na kołach, - 100 min. Jelenia Góra, tel. 249-96

**MERCEDES 240 115**, 1976 r., zielony, uszkodzony prawy błotnik, w kraju od 89r., zarejestrowany, - 190 min. Jelenia Góra, ul. Traugotta 1/3

**NISSAN DATSUN LAUREL**, 1987 r., 2800 ccm, diesel, srebrny, uszkodzona uszczelka pod głowicą, dla ob. WNP, niemiecka dokumentacja, cena 3200 DM. Wrocław, tel. 21-98-18

**NISSAN TERRANO PICK-UP**, 1989/90 r., 120 tys km, 2400 ccm, benzyna, biały, instalacja gazowa, hak, serwo, el. reg. światła, 4WD, uszkodzony, - 1650 min. Szklarska Poręba, tel. 075/17-30-10

**NISSAN TERRANO**, 1992 r., 60 tys km, 2400 ccm, benzyna, antracyt metalic, uszkodzona lewa strona, przód, koszt naprawy z części ok. 30 min, sztyberdach, aluminiowe felgi, el. szyby, sztyberdach, inne dodatki, cena 12,5 tys DM + cło. Wrocław, tel. 090 344 373

**NYSA 522 T**, 1990 r., 23 tys km, 2120 ccm, zielony, i właściciel, 4WD, uszkodzony, - 1650 min. Słubice, tel. 10-21-60

**OPEL ASCONA**, 1983 r., 1600 ccm, do małego remontu, - 5000 zł. Obornik Śląski, tel. 10-19-34, po godz. 15

**OPEL ASCONA**, 1985 r., - 580 min. Wrocław, tel. 48-42-16

**OPEL FROUILIERA**, 1992 r., 30 tys km, 2400 ccm, wtrysk, niebieski, ABS, BP, centralny zamek, sztyberdach, 5-drzwiowy, po dachowaniu, cena 11 tys DM. Wrocław, tel. 61-84-88

**OPEL KADETT**, 1983 r., 90 tys km, 1600 ccm, benzyna, biały,



















**OPONET S.C.**

**Patronat  
STOMIL-OLSZTYN S.A.**

Wrocław, ul. Kościuszki 135, tel. 44-48-20  
Opole, ul. Torowa 4, tel. 374-31

# OPONY

w hurcie i detalu

STOMIL OLSZTYN

T. C. DĘBICA

PIRELLI

**MONTAŻ  
I WYWAŻANIE**

OP950450



## TŁUMIKI MARGO s.c.

Wyrób-Import-Montaż  
Wrocław, ul. Długopolska 10  
tel. 57-74-20

### CZYSZCZENIE TAPICERKI

Przygotowanie samochodu do  
sprzedaży

**AUTO - MYJNIA**

Wrocław, ul. Wiśniowa 83,  
róg Ślęznej.

OP950435

## SZYBY SAMOCHODOWE HURT-SPRZEDAŻ-MONTAŻ

**WROCLAW**

Legnica  
ul. Jaworzyńska 254  
tel. (876) 50 61 76

**Krakowska 29**  
tel. (071) 329 38

Jelenia Góra  
ul. Spółdzielcza 38  
(POLMOZBYT)  
tel. (751) 226 27

OP950000



## DYSTRYBUTOR ZMECHANIZOWANEGO SPRZĘTU AGD

WROCLAW, UL. OSTROWSKIEGO 13  
TEL. 44-22-56 LUB 44-20-51 W. 921, 804

POLECA W CENACH ZBYTU:

- \* chłodziarki i pralki automatyczne firmy "POLAR"
- \* zamrażarki skrzyniowe "Mors" każdego typu
- \* odkurzacze, roboty, młynki
- \* termy i bojler elektryczne
- \* kuchenki gazowe i elektryczne
- \* zmywarki i przepływowe ogrzewacze wody
- \* chłodziarki i pralki firmy WHIRPOOL i GORENJE

Zapewniamy bezpłatny transport.  
Zapraszamy w godzinach 9<sup>00</sup>-17<sup>00</sup>

OP950456



Wrocław  
ul. Grabiszyńska 241  
tel. 61-10-17, fax 57-22-21

- o hurtownia filtrów "Clean"
- o autoryzowana hurtownia amortyzatorów "Monroe"
- o części do VW garbusa i transportera
- o zamówienia indywidualne
- o bonifikaty dla sklepów, warsztatów i taxi
- o bardzo duży wybór blach, części silnikowych, zawieszzeń itp. do samochodów osobowych i dostawczych zachodnich oraz japońskich

czynne: pon.-pt. 8<sup>00</sup> - 18<sup>00</sup>, wszystkie soboty 9<sup>00</sup> - 14<sup>00</sup>

OP940027

## SZYBY SAMOCHODOWE

krajowe i zagraniczne  
szeroki wybór i konkurencyjne ceny  
gwarantowana wysoka jakość  
usług

Wrocław, ul. Kromera 20  
tel. 071/25-57-21

awaryjnie po 18<sup>00</sup> - 55-41-06  
pn. - pt. 8<sup>00</sup>-18<sup>00</sup>, so. 8<sup>00</sup>-14<sup>00</sup>

## FOR

STUDIO GRAFICZNE

53-329 Wrocław  
plac Powstańców Śl. 7  
tel. 613-615, fax 617 415

- szyldy, plansze reklamowe
- reklama na samochodach
- wizytówki, papiery firmowe
- reklamy podświetlane
- druki reklamowe

WYMIAR  
DO 30 W 96  
RABAT  
10%

## P. H. U. "AGRO-GUARD" AUTOALARMY MUL-T-LOCK IMMOBILOZERY



Legnica, ul. Ks. Ściegiennego 1  
tel./fax 215-46

OP950578

### HURTOWNIA ŁOŻYSK

poszukuje dostawców  
hurtowych łożysk samochodowych  
do samochodów zachodnich.  
Wałbrzych, tel. 411-378

OP950558

## PRODUCENT BIELIZNY BAWEŁNIANEJ

- kalesony  
- podkoszulki  
(pełna rozmiarówka)  
Legnica, ul. Karkonoska 72  
tel. domowy 54-43-63, wieczorem  
OP940221

## FELGI - OPONY

Auto - Części

**KOMIS - SKLEP**

WROCLAW  
ul. Kazimierza Wielkiego 47  
tel. 246-354

OP 950402

## TŁUMIKI

ZŁACZA,  
RURY WYDECHOWE

## WALKER

## CHŁODNICE

NAGRZEWNICE



## AMORTYZATORY

Gabriel

Wszystkie samochody.  
Hurt-detali.

**P.H. KRAL** Wrocław  
ul. Pułaskiego 50  
tel. 68-51-28, 44-40-26 w. 28  
(teren PSK przy torach  
kolejowych)

## PEKNIĘTA SZYBA SAMOCHODOWA? NIE WYMIENIAJ - MOŻESZ NAPRAWIĆ ZAOSZCZĘDZISZ MILIONY

PRZY WIĘKSZYCH PEKNIĘCIACH NA SZYBIE ZOSTAJĄ  
MINIMALNE ŚLADY PO USZKODZENIU.  
NIE ZWLEKAJ AŻ PEKNIĘCIE POWIĘKSZY SIĘ  
ZADZWOŃ I PRZYJEDŹ

## TYLKO U NAS!!!

AUTORYZOWANA STACJA OBSŁUGI  
SAMOCHODÓW  
WROCLAW, ul. Dębickiego 12  
(boczna ul. Kleczkowskiej i Trzebnickiej)  
tel. 0-71/22-65-03, w godz. 8<sup>00</sup> - 16<sup>00</sup>



OP950548

## ZAKŁAD PRODUKCYJNO HANDLOWO- USŁUGOWY

Lubin, ul. 1-go Maja 11c, tel. 44-16-76

Oferuje: akumulatory o zmniejszonej obsłudze i bezobsługowe firm  
zagranicznych i wiodących firm polskich. Posiadamy akumulatory  
najnowszej generacji na separacji kopertowej. Producent gwarantu-  
ją okresy gwarancji 12, 18 i 24 miesiące. Akumulatory rozprawdane  
przez nasz zakład posiadają serwis gwarancyjny i pogwarancyjny.  
Posiadamy akumulatory do samochodów osobowych, ciężarowych,  
ciągników, maszyn samobieżnych, które posiadają specjalne zabez-  
pieczenia i do motocykli. Przeprowadzamy naprawy i diagnostykę  
wszystkich typów baterii akumulatorowych. Najniższe ceny wraz z po-  
datkiem VAT.

OP940098

## AUTOMATYCZNE SKRZYNIĘ BIEGÓW

Wrocław, ul. Grobla Kozanowska 1A

# tel. 55-64-03

czynny całą dobę

OC940339

## HAKI HOŁOWNICZE

Do 200 modeli samochodów GWARANCJA 5 lat  
Zakład Usługowy "ZIBI" Wrocław, ul. Długosza 3B

Nowość - sprzedaż haków z dostawą do domu

tel. 25-33-35

czynne codziennie od 7<sup>00</sup> do 18<sup>00</sup>

OP940072



# AUTO DLA KAŻDEGO

PRZEJRZYJ DOKŁADNIE GAZETĘ.....  
Czy ktokolwiek oferuje Ci więcej?

Wystarczy kilka dni i będziesz mógł odjechać  
swoim samochodem

Bez pierwszej wpłaty

Bez zyrantów

Błyskawiczny odbiór

Maksymalny okres spłaty

Najniższe odsetki w Polsce

Tutaj czekają kluczyki do twojego samochodu:

Autoryzowani dealerzy

Ford KO-Motors Wrocław, ul. Mikołaja 21/29, tel. 44-53-87,  
Renault, Wrocław, al. Halera 42, tel. 57-95-66, ul. Kolejowa  
(estakada), tel. 61-12-31 w. 256, ul. Krakowska 1, tel.  
68-51-01, VW i Audi Świdnica ul. Odnowiciela 1, tel. (074)  
53-35-00, Renault Gajecy, Wałbrzych, ul. Ogrodowa 1, tel.  
(074) 770-58, Renault Świdnica, ul. Westerplatte 56a, tel.  
(074) 53-41-50, Renault Nawrot, Długoleka, ul. Wrocławska  
33, tel. (071) 15-21-81, Renault - Kubański, Ząbkowice  
Śląskie, tel. (072) 15-25-88, Auto Salon, Dzierżonów, pl.  
Kopernika 11a, tel. (074) 31-90-00, VW i Audi Sklep  
Firmowy, Wrocław, ul. Starachowskiego 25, tel. 67-76-94, J  
and C s.c. Citroen, Wrocław ul. Żubrza 14, tel. 55-76-54

INFORMACJE: BIURO KAPITAŁOWE WKW

53-332 Wrocław ul. Powstańców Śląskich 5 tel. 60-51-08, 60-55-78

OG950503

**AUTO-GIEŁDA DOLNOŚLĄSKA** tygodnik dla sprzedających i kupujących samochody. WYDAWCA: Sp. cywilna. "STYMAR" Wrocław, ul. Kościuszki 135. ADRES REDAKCJI: 50-440 Wrocław, ul. Kościuszki 135, tel. 44-18-14 lub 44-44-61, wew. 215, telex: 715322. Redaktor Naczelny Janusz Styra. Redaktor wydania Aleksander Truss. Za treść ogłoszeń redakcja nie odpowiada. Ogłoszenia osób prywatnych typu "sprzedam - kupię samochód" DRUKUJEMY BEZPŁATNIE, pod warunkiem podania ceny. Ogłoszenia te przyjmujemy listownie i telefonicznie (071) 44-18-14 lub 44-44-61, wew. 215. OGŁOSZENIA RAMKOWE - 50 gr za cm<sup>2</sup> + VAT, 1-strona 2,10 zł za cm<sup>2</sup> + VAT, ostatnia strona 1,30 zł za cm<sup>2</sup> + VAT. Ogłoszenia płatne przyjmujemy listownie, pod warunkiem przesłania pod adresem redakcji treści ogłoszenia i załączenia dowodu wpłaty na konto "STYMAR" Sp. cywilna. Bank PKO IV O/Wrocław nr 93549-410418-136 oraz faxem, na numer 44-18-14, a także przez Biuro Ogłoszeń Wrocław, ul. Podwałe 37/38, tel./fax 44-44-53, tel. 44-62-11, wew. 205, w godz. od 9<sup>00</sup> do 17<sup>00</sup>, w soboty od 9<sup>00</sup> do 14<sup>00</sup>.