

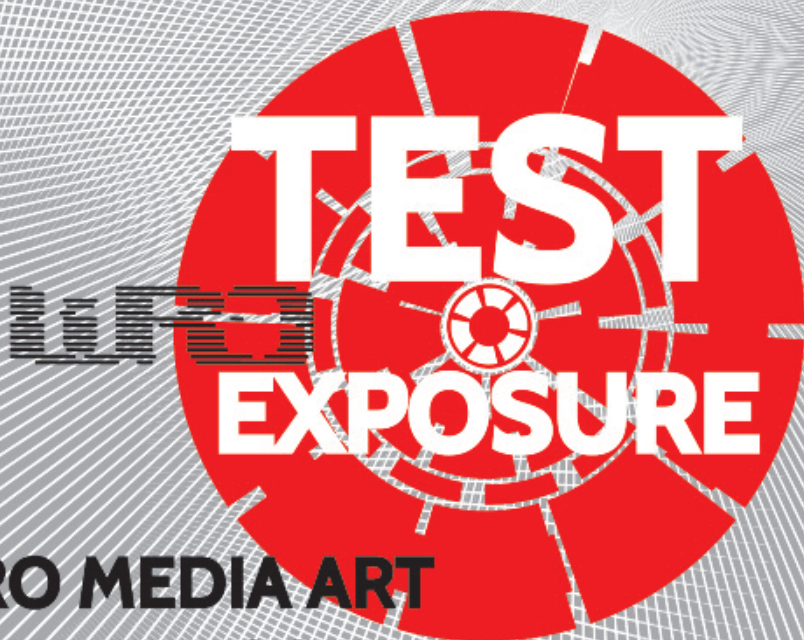

cojestgrane.pl - pismo bezpłatne - nr 255 - rok wydania XXII

# CO JEST GRANE<sup>®</sup>

KONCENTRATOR KULTURY MAJ 2015



## WRO MEDIA ART BIENNALE 2015

wielka wystawa sztuki najnowszej

[wro2015.wrocenter.pl](http://wro2015.wrocenter.pl)





# MAŁE WRO

13 MAJA -  
30 CZERWCA  
2015

PROGRAM DLA DZIECI  
I ICH NAJBLIŻSZYCH  
W RAMACH BIENNALE  
WRO 2015

## ROZGRZEWKA

ŚCIEŻKA EDUKACYJNA  
W CZYTELNI MEDIÓW

## PRZEWODNIK MAŁEGO WRO

PUBLIKACJA  
SPECJALNA

## NIEDZIELNY PORANEK FILMOWY

POKAZ SPECJALNY  
17 MAJA W BIBLIOTECE  
UNIwersYTECKIEJ

## SPACERY PO WYSTAWACH

DLA GRUP  
ZORGANIZOWANYCH

## MALOWANIE

WROCLAW-POZNAŃ-  
JOHANNESBURG  
PROJEKT SIECIOWY  
NA DZIEŃ DZIECKA

## PIES

APLIKACJA SIECIOWA  
I KARTONOWA BUDA

# BIENNALE SZTUKI WRO 2015 TEST EXPOSURE

wydarzenia otwarcia: 13-17 maja 2015

wystawy do 30 czerwca 2015

Wstęp na wszystkie wydarzenia i wystawy do końca trwania ekspozycji jest bezpłatny.

Na niektóre wydarzenia WRO 2015 obowiązuje rejestracja internetowa.

Szereg wydarzeń na stronie [wro2015.wrocenter.pl](http://wro2015.wrocenter.pl)

Od 20 maja ekspozycja WRO 2015 w Muzeum Narodowym – według zasad wstępu do Muzeum.

Artysty:

Borja Rodriguez Alonso (ES) / César Escudero Andúzar (ES) / APOTROPIA - Antonella Mignone (IT) / Cristiano Panepuccia (IT) / María Raquel Atalaya (PT) / Emmanuel Avenel (CA) / Marie-France Giraudon (CA) / Cécile Babiolle (FR) / Jean-Marie Boyer (FR) / Natalia Bialka (PL) / Lucas Bambozzi (BR) / Mihaili Basov (RU) / Natalia Basova (RU) / Cécile Beau (FR) / Nicolas Montgommert (FR) / Carla Della Boffa (IT) / Dorota Błaszczak (PL) / Alicja Bonet (PL) / Kuba Borkowicz (PL) / Michał Brzeziński (PL) / Michael Candy (AU) / Katrin Caspar (DE) / Eeva-Liisa Puhakka (FI) / Emma Charles (UK) / Chloe Cheuk (HK) / Kenny Wong (HK) / Seoungcho Cho (KR) / Anna Comolito (CH) / Manuel Schöpfer (CA) / Grayson Cooke (NZ) / Krzysztof Cybulski (PL) / Jarosław Czarniecki (aka Elvino Flamings) (PL) / Elektro Moon Vision - Popesz Csaba Láng (HU) / Elwira Wojnick (PL) / Marek Deka (PL) / Douze Dijkstra (NL) / Alexei Dmitriev (RU) / Lena Dobrowolska (PL) / Jacek Domicki (PL) / Liliana Farber (UY) / Mourir Fatmi (MA) / Mathilde De Foa (IT) / Luc Ferrari (FR) / Alessandro Fonte (IT) / Roch Forowicz (PL) / Jarosław Gzosiński (PL) / Nuno Fragata (PT) / Ye-Wen Fu (TW) / Lora Gavriely (IL) / Wojciech Gilewicz (PL) / Marina Giotti (GR) / Magdalena Golba (PL) / Małgorzata Goliszewska (PL) / Mitch Goodwin (AU) / Clement Fay (FR) / Stephan Groß (DE) / Benjamin Grosser (US) / Vanita Gupta (IN) / Simona Haleđović (SR) / Constantin Hartenstein (DE) / Anna Hawkins (CA) / Anje Heyn (DE) / Paul Horn (AT) / Marta Hryniuk (PL) / Filip Ignatowicz (PL) / Ryo Ikeshiro (UK) / JPP / Ignace Van Ingelgom (BE) / Yuli-Yuli Ip (HK) / Aleksander Janicki (PL) / Paweł Janicki (PL) / Anna Jochymczyk (PL) / Daniel Jołłifka (CA) / Katarzyna Justa (PL) / Wolf Kahlen (DE) / J. / Wioleta Kamińska (PL) / Olga Kisselwa (FR) / Konieczny (PL) / Mikeli Kontogiorgi (GR) / Tomasz / Zbigniew Kupisz (PL) / Julia Kurek (PL) / Piotr / Agata Kus (PL) / Pedro Lacerda (BR) / Gerard Leonard (CA) / Sasha Litvinseva (UK) / Robert / Karina Madej (PL) / Juha Mäki-Jussila (FI) / Maryniak (UK) / Holly McLean (UK) / Selichiro Misiuk (PL) / Hanuka Mitani (JP) + Michael Lyons / Joachim Montessus (FR) / Daniel Moshel (DE) / Osmo Nadir (PL) / Christian Niccoli (IT) / Katsuki Nowak (PL) / Eden Auerbach Ofra (DE) / Maciej Ornał (PL) / panGenerator - Piotr Barchaszewski (PL) + Kozłowski (PL) / Alexander Pawlik (PL) / PDP (PL) / Bertrand / Gilberto Prado (BR) / Afroditi Psarra (GR) + Maria Varela (GR) + Marinos Koutsomichalis (GR) / Shuai Cheng Pu (TW) / Filip Gabriel Pudło (PL) / Arya Sukapura Putra (ID) / Quayola (ITA/UK) / Hannes Rall (DE) / Leticia Ramos (BR) / Oliver Ressler (AT) / Józef Robakowski (PL) / Hector Rodriguez (ES) / Lutz Roque (BR) / Maciej Ruciński (PL) / Bioni Samp (UK) / Hans Scheuig (AT) / Marko Schiefelbein (DE) / Johanna Schmeier (DE) / Sebastian Schmieg (DE) + Silvio Rozono (IT) / Sabo Seđlaček (SI) / Anje Seeger (DE) / Izabela Sitarska (PL) / ronnie s (NO/NL) / Marina Smirna-Bobinski (PL) / John Smith (UK) / Karolina Spyrycia (PL) / Samuel St-Aubin (CA) / Paweł Stasiewicz (PL) / Christopher Steel (UK) / Maria Stozek (PL) / SUW - Mariusz Andrzejczyk (PL) + Karolina Balcer (PL) + Dominika Borkowska (PL) + Krzysztof Bryła (PL) + Jakub Frank (PL) + Matej Frank (PL) + Anna Koszarska (PL) + Kinga Krzymowska (PL) + Paweł Marciniak (PL) + Irmina Rusicka (PL) + Ewelina Turkot (PL) + Aleksandra Walaszek (PL) / Lukasz Szolankiewicz (aka Zenial!) (PL) + Adam Donovan (AU) / Arash T. Riahi (AT) / Kasper T. Toepfl (PL/FR) / Julia Taszycka (PL) / Saša Tatić (BA) / Stefan Tiefenbraber (AT) / Maria Tobola (PL) / Jacob Tonski (US) / Suzanne Treister (UK) / Patrick Tresselt (FR/UK) / Aleksandra Trojanowska (PL) / Lech Twardowski (PL) / Roy Villevoye (NL) / Vincent Vollaft (FR) / Kay Walkowiak (AT) / Marek Wasilewski (PL) / wechselstern - Renate Pittroff (DE) + Christoph Theiler (DE) / Daniel van Westen (DE) / Marta Węglińska (PL) / Krista van der Wiik (NL) / Rafal Wiik (PL) / Jayme Wilson (UK) / Szymon Wojtyła (PL) / Kamila Wołoszak (PL) / Kenny Wong (HK) / Timo Wright (FI) / Piotr Wyrzykowski (aka Peter Style) (PL) / Cytel Zakrzewski (PL) / Marcelo Zammenhoff (PL) / Joanna Zemanek (PL) / Rafal Zarski (PL)



## Miejsca:

do 30 czerwca 2015

nowy gmach Biblioteki Uniwersyteckiej  
ul. F. Joliot-Curie 12

Muzeum Narodowe we Wrocławiu  
pl. Powstańców Warszawy 5

Centrum Sztuki WRO  
ul. Widok 7

DH Renoma  
ul. Świdnicka 60

zgodnie z kalendarium na stronie:  
[wro2015.wrocenter.pl](http://wro2015.wrocenter.pl)

Teatr Polski - Scena na Świebodzim  
pl. Orłąt Lwowskiich 20c

Filharmonia Wrocławska  
ul. J. Pilsudskiego 19

Atelier WRO  
ul. Kuźnicka 29a

Galeria Entropia  
ul. Rzeźnicza 4

Pasaż Polowyhof - Klub WRO 2015  
ul. św. Antoniego 2/4

Mieszkanie prywatne  
ul. Łukasza Górnickiego 4/11

## Wydarzenia specjalne:

16.05 – Noc Muzeów – rodzinne spacerunki z artystami w ramach Małego WRO: cz.1, godz. 12.00, Centrum Sztuki WRO cz.2, godz. 13.30, nowy gmach Biblioteki Uniwersyteckiej

godz. 16:00  
Thierry de Mey, From Inside – premiera instalacji – nowy gmach Biblioteki Uniwersyteckiej, Biennale WRO we współpracy z festiwalem Musica Electronica Nova

godz. 20:00  
ogłoszenie nagród Biennale: nagroda WRO oraz nagroda Krytyków i Wydawców Prasy Artystycznej – nagroda Konkursu Najlepszych Dyplomów Sztuki Mediów

17.05, 12:30  
specjalny Niedzielnny Poranek Filmowy program projekcji został przygotowany z filmów animowanych nadesłanych z całego świata w trakcie otwartego naboru prac na Biennale WRO 2015

1.06, 13:00 – Dzień Dziecka  
Interaktywne Malowanie Światłem Centrum Sztuki WRO we współpracy z Biennale Sztuki dla Dziecka w Poznaniu oraz Kolekta! Libry w Johannesburgu

Terminy oprowadzeń kuratorskich odbywających się do 30 czerwca 2015 na [wro2015.wrocenter.pl](http://wro2015.wrocenter.pl)

## Wolontariat:

Zapraszamy wszystkich chętnych do współpracy z Biennale Sztuki Mediów WRO 2015 TEST EXPOSURE.

kontakt: [wolontariat@wrocenter.pl](mailto:wolontariat@wrocenter.pl)  
w tytule: WRO 2015

## WRO 2015 i DailyArt:

Do 13 maja w każdą środę i niedzielę DailyArt prezentuje dzieła nagrodzone na poprzednich edycjach Biennale WRO, w formie zdjęć i linków do dokumentacji WRO Active Art Archive.

Aplikacja DailyArt do pobrania: [getdailyart.com](http://getdailyart.com)

Szczególne informacje o wszystkich wydarzeniach:  
[wro2015.wrocenter.pl](http://wro2015.wrocenter.pl)

  
[malewro.wrocenter.pl](http://malewro.wrocenter.pl)





foto: M. Grotowski

## CYRULIK SEWILSKI OPERA KOMICZNA

Cyrulik sewilski z jego włoską melodyjnością, temperamentem, młodzieńczą werwą i nieodpartym humorem to jedno z najspanialszych arcydzieł opery komicznej. Powodzenie swe zawdzięcza zarówno świetnemu librettu, jak też muzyce Rossiniego, w której trudno nawet wyszukać najlepsze fragmenty, gdyż każda strona partytury jest prawdziwym klejnotem kompozytorskiego mistrzostwa i muzycznego dowcipu.

20 maja, godz. 19:00. | Opera Wrocławska, ul. Świdnicka 35



## ŚWIĘTUJMY 3 MAJA !

Historyczna data 3 maja ma dla Polaków szczególne znaczenie. W związku z tą okolicznością fundacja Studium Culturae Ecclesiae zaprasza na wykład pt. *Zawierzyć Polskę Królowej*, który wygłosi Czesław Ryszka. Od 2005 roku jako senator należy do Komisji Kultury i Środków Przekazu, Komisji Emigracji i łączności z Polakami za Granicą, Komisji Środowiska. Autor ponad 50 książek i kilku tysięcy artykułów w prasie krajowej i zagranicznej. Uczestnicy wydarzenia będą mieli także okazję wysłuchać koncertu Chóru *Dyskant* złożonego z Sołtysów Gminy Kąty Wrocławskie.

3 maja, godz. 17:00 | Aula Papieskiego Wydziału Teologicznego, pl. Katedralny 1, Ostrów Tumski, Wstęp wolny!



## LUTOSŁAWSKI KWARTET – KONCERT

Koncert w ramach Festiwalu Musica Electronica Nova, przy współpracy z prestiżową paryską instytucją IRCAM – Centre Pompidou. Muzycy Kwartetu wykonają utwór Philippe'a Manoury *Tensio*.

16 maja, godz. 19:00 | Impart, ul. Mazowiecka 17, Wrocław



## MUSICA ELECTRONICA NOVA ELEKTRO-VISION

### 6. MIĘDZYKARSTOWY FESTIWAL MUZYKI ELEKTROAKUSTYCZNEJ 15-23 maja 2015, Wrocław

Tegoroczna edycja festiwalu będzie obfitować w atrakcje na wielu poziomach. W festiwalowym repertuarze znajdują się pozycje cieszące uszy i oczy, łączące przeszłość z przyszłością, umieszczające klasyczne wątki w nowych kontekstach. Muzyka elektroniczna zabrmi w tradycyjnej sytuacji koncertowej, jako składowa instalacja multimedialnych, a także na scenie i na wielkim ekranie. Fuzja muzyki elektronicznej i kina będzie jednym z głównych motywów tegorocznej edycji wrocławskiego festiwalu.

W programie znalazły się dzieła kompozytorów polskich (m.in. Franciszka Araszkiwicza, Wojciecha Błażejczyka, Joanny Woźny) i międzynarodowych (Alejandra Viña, Masona Batesa, Philippe'a Manoury'ego i in.), w tym wiele polskich premier oraz prawykonań. Na estradzie pojawią się uznani soliści i zespoły – w tym Experimentalstudio des SWR z Fryburga Bryzgowijskiego, paryski IRCAM, Orkiestra Symfoniczna NFM, Chór NFM czy Lutosławski Quartet. Gdy dodamy do tego bogaty program warsztatów, spotkań i projekcji, jesteśmy przekonani, że w maju Wrocław stanie się areną prawdziwie elektro-wizjonerskiego spektaklu.

## KALENDARIUM MAJ 2015

### 1 V 2015 PIĄTEK

#### KONCERTY >>>

#### GITAROWEY REKORD GUINNESSA A.D. 2015!

zapisy od 10:00  
G. 16:00 | Pergola, Hala Stulecia

#### OŁAWSKA MAJÓWKA

S.I.N., MESAJAH, FISZ EMADE, TWORZYWO, LUXTORPEDA

G. 16:00 | Ośrodek Współpracy Europejskiej Odra, Oława

#### THANKS JIMI FESTIVAL

2015 - KONCERT GWIAZD NIGEL KENNEDY, NAZARETH, IRA

G. 17:00 | Hala Stulecia

#### OLGA SZOMAŃSKA – TACIE

G. 19:00 | Sala Filharmonii

#### PRIBOJSKI MATYAS

#### BLUES BAND – WĘGRY

G. 20:00 | A'propos, Wałbrzych

#### HENRY DAVID'S GUN

G. 21:00 | Collosseum Jazz Caffè

#### SEVEN KINGS

The Family of Gypsy Kings

G. 21:00 | Pergola, Hala Stulecia

#### SPEKTAKLE >>>

#### PIEŚNI LEARA

G. 20:00 | Teatr Pieśń Kozła

#### Z RĄCZKI DO RĄCZKI

G.20:00 | Wrocławski Teatr Komedja

#### WYCIĘCZKI >>>

#### KSIĄŻ-ŚWIDNICA

#### - WIERZBNA

G. 8:00 | pl. Solidarności, informacje tel.: 071 343 83 31

#### OPOLE – STOLICA POLSKIEJ

#### PIosenki

informacje tel.: 605 544 766

### 2 V 2015 SOBOTA

#### KONCERTY >>>

#### 3-MAJÓWKA

Emir Kusturica & No Smoking Orchestra, Pixtoma Porno, Coma,

Illusion, Lutorpeda, Bokka, Fisz Emade Tworzywo, Mela Koteluk,

Domowe Melodie

G. 15:00 | Pergola, Hala Stulecia

#### IV ŻĄBKOWICKA GALA

#### DANCE I DISCO POLO

G. 15:00 | Planty Zamkowe

w Żąbkowicach Śląskich

#### POLSKO MOJA

Gra i śpiewa Mokoza

G. 17:00 | Salonik Trzech Muz

#### SPEKTAKLE >>>

#### COPPÉLIA

G. 19:00 | Opera Wrocławska

#### OBYWATEL K

G. 19:00 | Teatr Dramatyczny

w Wałbrzychu

#### PIEŚNI LEARA

G. 20:00 | Teatr Pieśń Kozła

#### KOLACJA DLA GŁUPCA

G.20:00 | Wrocławski Teatr Komedja

#### WYSTAWY >>>

#### 900 LAT ŻÓRAWINY

G. 12:30 | M. Powozów Galowice

#### SPOTKANIA >>>

#### MOTO SERCE -

#### MOTOCYKLIŚCI DZIECIOM

G. od 10:00 | Planty Zamkowe

w Żąbkowicach Śląskich

#### DOLNOŚLĄSKA

#### GIEŁDA FONOGRAFICZNA

G. 13:00 - 15:00 | Firlej

Szanowni Państwo,

23 maja w Operze Wrocławskiej na jedynym koncercie w Polsce wystąpi Violeta Urmana, znakomita mezzosopran, gwiazda Metropolitan Opera w Nowym Jorku. Artystka śpiewa na największych scenach operowych świata, wykonując głównie partie w najpopularniejszych operach z klasycznego repertuaru (m.in. Aidy, Azuceny, Lady Makbet, Toski, Giocondy, Santuzzy), a także w dziełach Richarda Wagnera (Kundry w *Parsifalu*, Ortrude w *Lohengrinie*, Isolde i Brangäne w *Tristanie i Izoldzie*, Venus w *Tannhäuserze*, Sieglinde i Fricke w *Walkirii*, Waltraute i Brünnhilde w *Zmierzchu Bogów*). Na naszej scenie artystka zaśpiewa arie z oper Verdiego, Mascagniego, Saint-Saënsa, Czajkowskiego, Cilei. Orkiestrą Opery Wrocławskiej dyryguje maestro Massimo Zanetti.



Natomiast 30 maja z gościnnym pokazem wystąpi amerykański zespół baletowy Phoenix Ballet kierowany przez Sławomira Woźniaka, byłego solistę naszego teatru. Spektakl *Rising* składa się z 3 niezależnych choreografii: *Only love...* (S. Woźniak), *Solstice* (Francisco Gella) oraz *The String of Thoughts* (Albert Blaise Cattafi).

Miłośnicy sztuki baletowej będą też mieli w maju możliwość obejrzenia spektakli z naszego repertuaru. Pokażemy *Coppélię* L. Delibesa, *Ognistego ptaka* I. Strawińskiego, *Cudownego mandaryna* B. Bartóka oraz *Jeziro łabędzie* P. Czajkowskiego. Wystawimy też klasyczne opery: *Carmen* G. Bizeta, *Cyganerię* G. Pucciniego, *Rigoletto* i *Traviatę* G. Verdiego, *Samsona i Dalilę* C. Saint-Saënsa, *Opowieści Hoffmanna* J. Offenbacha, *Rycerskość wieśniacza* P. Mascagniego i *Pajace* R. Leoncavallo, *Borysa Godunowa* M. Musorgskiego, *Wesele Figara* W. A. Mozarta, *Cyrulika sewilskiego* G. Rossiniego, a także *Chopina* G. Oreficego oraz *Kawalera srebrnej róży* R. Straussa. Zaprezentujemy też dwie opery S. Moniuszki: *Halkę* i *Straszny dwór*, a widowni dziecięcej pokażemy operę *Sid – wąż, który chciał śpiewać* M. Foa.

Już dzisiaj chciałabym też Państwa zaprosić na spektakularne wydarzenie, które zorganizujemy w czerwcu. Będzie to wielkie widowisko operowe *Latający Holender* R. Wagnera, które pokażemy na scenie wybudowanej na wodzie na Pergoli obok Hali Stulecia.

6 spektakli wystawimy w dniach 5–14 czerwca br. To trzeba będzie zobaczyć!

Ewa Michnik

Dyrektor Naczelny i Artystyczny Opery Wrocławskiej

## MAJ 2015

<b>2 V</b> So	19 <sup>00</sup> 120 min.	<b>Coppélia</b>   Léo Delibes SPEKTAKL BALETOWY – MUZYKA Z CD
<b>5 V</b> Wt	19 <sup>00</sup> 120 min.	<b>Jeziro łabędzie</b>   Piotr Czajkowski SPEKTAKL BALETOWY – MUZYKA Z CD
<b>6 V</b> Śr	19 <sup>00</sup> 180 min.	<b>Wesele Figara</b>   Wolfgang Amadeus Mozart
<b>7 V</b> Cz	19 <sup>00</sup> 120 min.	<b>Chopin</b>   Giacomo Orefice
<b>8 V</b> Pt	19 <sup>00</sup> 180 min.	<b>Cyganeria</b>   Giacomo Puccini
<b>9 V</b> So	19 <sup>00</sup> 210 min.	<b>Kawaler srebrnej róży</b>   Richard Strauss
<b>10 V</b> Nd	17 <sup>00</sup> 160 min.	<b>Straszny dwór</b>   Stanisław Moniuszko
<b>12 V</b> Wt	11 <sup>00</sup> 180 min.	<b>Samson i Dalila</b>   Camille Saint-Saëns
<b>13 V</b> Śr	19 <sup>00</sup> 180 min.	<b>Rigoletto</b>   Giuseppe Verdi
<b>14 V</b> Cz	19 <sup>00</sup> 180 min.	<b>Opowieści Hoffmanna</b>   Jacques Offenbach
<b>15 V</b> Pt	19 <sup>00</sup> 180 min.	<b>Traviata</b>   Giuseppe Verdi
<b>16 V</b> So	19 <sup>00</sup> 180 min.	<b>Borys Godunow</b>   Modest Musorgski
<b>17 V</b> Nd	17 <sup>00</sup> 180 min.	<b>Halka</b>   Stanisław Moniuszko
<b>19 V</b> Wt	11 <sup>00</sup> , 13 <sup>00</sup> 50 min.	<b>Sid – wąż, który chciał śpiewać</b>   Malcolm Fox TAJEMNICZE KRÓLESTWO – OPERA DLA DZIECI
<b>20 V</b> Śr	19 <sup>00</sup> 180 min.	<b>Cyrulik sewilski</b>   Gioacchino Rossini
<b>21 V</b> Cz	19 <sup>00</sup> 120 min.	<b>Ognisty ptak</b>   Igor Strawiński <b>Cudowny mandaryn</b>   Béla Bartók SPEKTAKL BALETOWY – MUZYKA Z CD
<b>23 V</b> So	19 <sup>00</sup>	<b>Gwiazdy nowojorskiej Metropolitan Opera na scenie Opery Wrocławskiej</b> <b>NADZWYKAZNA GALA OPEROWA</b> <b>VIOLETA URMANA</b>
<b>24 V</b> Nd	17 <sup>00</sup> 180 min.	<b>Carmen</b>   Georges Bizet
<b>28 V</b> Cz	19 <sup>00</sup> 180 min.	<b>Rycerskość wieśniacza</b>   Pietro Mascagni <b>Pajace</b>   Ruggero Leoncavallo
<b>30 V</b> So	19 <sup>00</sup>	<b>Rising</b>   Phoenix Ballet   GALA BALETOWA

Bilety: tel. 71 370 88 80 | ul. Świdnicka 35 | tel. 71 370 88 18 | [www.opera.wroclaw.pl](http://www.opera.wroclaw.pl) | [promocja@opera.wroclaw.pl](mailto:promocja@opera.wroclaw.pl)

OFICJALNY SPONSOR  
69. SEZONU OPERY WROCŁAWSKIEJ



SPONSOR STRATEGICZNY  
OPERY WROCŁAWSKIEJ



SPONSORZY



BRĄZOWY SPONSOR



**TOWARZYSTWO im. FERENCA LISZTA**

50-028 Wrocław, pl. gen. T. Kościuszki 10  
tel. 600 39 36 34; [www.liszt.art.pl](http://www.liszt.art.pl)

1159-1164 Wieczory lisztowskie

**ALEKSIEJ ORŁOWIECKI – FORTEPIAN**

W programie utwory: Wolfganga Amadeusza Mozarta, Ferenc Liszta i Claude'a Debussy'ego.

**Słowo o muzyce – Juliusz Adamowski.**

**14 maja, godz. 18:00 – Trzebnica**

Starostwo Powiatowe, ul. Leśna 1

**15 maja, godz. 13:00 – Oborniki Śląskie**

Salonik Czterech Muz, ul. J. Piłsudskiego 13

(166. koncert dla młodzieży „Jak słuchać Muzyki?”)

**15 maja, godz. 18:30 – Oborniki Śląskie**

Salonik Czterech Muz, ul. J. Piłsudskiego 13

**16 maja, godz. 18:00 – Brzeg**

Zamek Piastów Śląskich pl. Zamkowy 1

**18 maja, godz. 12:30 – Wrocław**

Klub Muzyki i Literatury, pl. T. Kościuszki 10

(167. koncert dla młodzieży „Jak słuchać Muzyki?”)

**18 maja, godz. 18:00 – Wrocław**

Klub Muzyki i Literatury, pl. T. Kościuszki 10



**Aleksiej Orłowiecki** – wybitny pianista, pedagog, kompozytor i dyrygent. Członek honorowy TiFL. Absolwent (1984 r.) i wykładowca Konserwatorium Petersburskiego (do 1996 r.). Studia pianistyczne odbył pod kierun-

kciem Grigorija Sokołowa (którego następnie został asystentem). Kompozycję studiował u Jurija Falika, a dyrygenturę operową i symfoniczną u Ilji Mussina. Laureat międzynarodowych konkursów pianistycznych (I nagroda na Konkursie im. J. Iturbiego w Walencji w Hiszpanii w 1990 r., II nagroda na Konkursie im. F. Liszta w Utrechcie w Holandii w 1989 r.). Prowadzi ożywioną działalność artystyczną i pedagogiczną. Jego obszerny repertuar obejmuje utwory od okresu baroku do współczesności, najchętniej gra jednak dzieła Chopina, Liszta, Rachmaninowa i Beethovena. Występował w wielu krajach Europy, w Rosji oraz wielokrotnie w Polsce (ok. 80 recitali i kilka koncertów symfonicznych). Coraz częściej występuje też jako dyrygent i kameralista. Na zaproszenie Towarzystwa im. F. Liszta prowadził ponad 20 ogólnopolskich kursów pianistycznych, był profesorem wszystkich (21) międzynarodowych mistrzowskich kursów pianistycznych oraz jurorem wszystkich krajowych i międzynarodowych konkursów pianistycznych zorganizowanych przez TiFL.

Jego dorobek kompozytorski obejmuje ponad 50 kompozycji: utwory fortepianowe, kameralne, symfoniczne.

Koncerty są realizowane przy pomocy finansowej Województwa Dolnośląskiego, Powiatu Trzebnickiego, Gmin Brzeg, Oborniki Śląskie, Wrocław i Związku Artystów Wykonawców STOART.

**ORKIESTRA LEOPOLDINUM**

GRA BRAHMSA I LAKSA

W programie majowego koncertu NFM Leopoldinum Orkiestry Kameralnej, będzie można posłuchać utworów Johanesa Brahmsa, Roberta Fuchsa oraz Szymona Laksa, niezwykłego kompozytora pochodzącego z rodziny polskich Żydów, który więziony w obozie w Oświęcimiu uniknął śmierci dzięki prowadzeniu obozowej orkiestry. W jego muzyce, choć bardzo melodyjnej, słychać tragiczne echo historii XX wieku.

Prowadzenie koncertu: Hartmut Rohde, szef artystyczny NFM Leopoldinum Orkiestry Kameralnej.

**9 maja, godz. 18:00 | Filharmonia, ul. Piłsudskiego 19, Wrocław**

**WYCIECZKI >>>**
**WZGÓRZA TRZEBNICKIE**
**– TRZEBNICA**

info. A. Zwierzch tel.: 604 94 89 81

**PARK MUŻAKOWSKI**

G. 8.00 | pl. Solidarność,

informacje tel.: 071 343 83 31

**WYCIECZKA PIESZA**

wzdłuż kanału Odry, Morskie

Okno, Ogród Japoński

G. 10:00 | przyst. 6, pl. Kromera,

info Z. Wągrowka: 071 355 05 69

**WYCIECZKA PIESZA**

Osobowice – Las Rzędziński

G. 10:00 | p. 14, 24, Osobowice

**NOWA RUDA – ZAGÓRZE**

ŚLĄSKIE – KRZYŻOWA

info PODRÓŻNIK tel.: 609 941 775

**MIĘDZYGÓRZE**

informacje tel.: 605 544 766

**3 V 2015 NIEDZIELA**
**KONCERTY >>>**
**3-MAJÓWKA**

Kult, Hey, Lao Che, Happysad, Łąki

Łan, Natalia Przybycz, Curly He-

ads, Xanaxx, Pink Freud

G. 15:00 | Pergola, Hala Stulecia

**ZIELONA HERBATA**

G. 17:00 | Stodoła Art., Bukowice

**A. PONIEDZIELSKI LIVE?**

G. 19:00 | A'propos, Wałbrzych

**SPEKTAKLE >>>**
**KOLACJA DLA GŁUPCA**

G. 17:00 | Wrocławski Teatr Komedia

**OBYWATEL K**

G. 18:00 | Teatr Dramatyczny

w Wałbrzychu

**PIEŚNI LEARA**

G. 18:00 | Teatr Pieśń Koza

**SPOTKANIA >>>**
**ŚWIĘTUMY 3 MAJA !**

G. od 17:00 | Aula Papieskiego

Wydz. Teolog., pl. Katedralny 1

**DLA DZIECI >>>**
**CZYTANKI I WARSZTATY**

G. 11:00 | cafe Cocofli

**LE FILO FABLE**

G. 12:30 | Teatr Lalki i Aktora

w Wałbrzychu

**WYCIECZKI >>>**
**SKANSEN WSI OPOLSKIEJ**

G. 8.00 | pl. Solidarność,

informacje tel.: 071 343 83 31

**WYCIECZKA PIESZA**

Pęgów – Lubnów – Jary

– Oborniki Śląskie

G. 8:00 | DW Gł. PKP, koło kas

**5 V 2015 WTOREK**
**SPEKTAKLE >>>**
**POWER SHOW**
**OLGI KOZIEROWSKIEJ**

G. 18:00 | Multikino Pasaż

Grunwaldzki

**JEZIORO ŁABĘDZIE**

G. 19:00 | Opera Wrocławska

**MAYDAY**

G. 19:00 | Scena Kameralna

**MISTRZ I MAŁGORZATA**

G. 19:00 | Teatr Muzyczny Capitol

**GAŁGAN**

G. 19:00 | Teatr Współczesny

**FILMY >>>**
**PSYCHOANIMALJA**

Izabela Chamczyk, Agnieszka

Obszańska, Renata Iwaniec

G. 18:00 | Galeria Entropia

**SPOTKANIA >>>**



# AKADEMIA MUZYCZNA im. Karola Lipińskiego we Wrocławiu

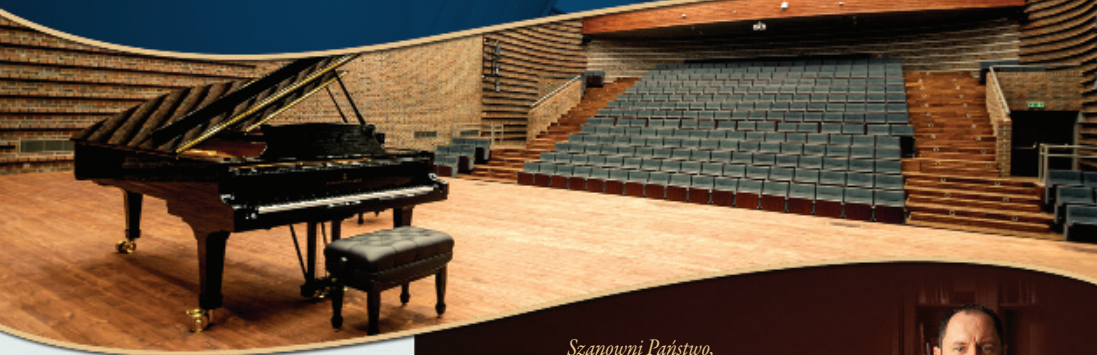

## MAJ 2015

### W AKADEMII MUZYCZNEJ

- 6 V, godz. 19.00, Sala Koncertowa AMKL  
KONCERT JAZZ LAB ENSEMBLE  
Z BALL STATE UNIVERSITY (USA) \*
- 9 V, godz. 17.00, Sala Koncertowa AMKL  
KONCERT DYPLOMANTÓW  
Z AKADEMICKĄ ORKIESTRĄ KAMERALNĄ \*
- 13-15 V, Sala Kameralna AMKL  
OTWARTY KURS MISTRZOWSKI  
Z ZAKRESU MUZYKOTERAPII  
– MICHAEL J. SILVERMAN \*
- 16 V, godz. 19.00, Sala Koncertowa AMKL  
KONCERT DYPLOMANTÓW Z AKADE-  
MICKĄ ORKIESTRĄ SYMFONICZNĄ \*
- 24 V, godz. 19.00, Sala Koncertowa AMKL  
KONCERT Z UDZIAŁEM ORKIESTRY  
REPREZENTACYJNEJ WOJSK LĄDOWYCH  
WE WROCŁAWIU I AKADEMICKIEJ  
ORKIESTRY DĘTEJ \*
- 25 V, godz. 18.00, Sala Koncertowa AMKL  
KONCERT DYPLOMOWY STUDENTÓW  
STUDIÓW II STOPNIA WYDZIAŁU  
EDUKACJI MUZYCZNEJ, CHÓRALISTYKI  
I MUZYKI KOŚCIELNEJ \*
- 28 V, godz. 19.00, Sala Koncertowa AMKL  
KONCERT Z CYKLU *OBLICZA MUZYKI EUROPY* \*
- 29 V, godz. 21.00, Patio AMKL *dziedziniec bud. D*  
KONCERT NA DZIEDZINCU \*

\* Wstęp za bezpłatnymi kartami wstępu

\* Wstęp wolny

\* Wizyta jest finansowana ze środków Miasta Wrocławia w ramach programu *Visiting Professors*, funduszu *Scientiae Wroclavenses*



WROCŁAWSKIE  
CENTRUM AKADEMICKIE

*Szanowni Państwo,*

serdecznie zapraszam do udziału w wydarzeniach artystycznych i naukowych, które Akademia Muzyczna im. Karola Lipińskiego we Wrocławiu proponuje w tym miesiącu. Maj zapowiada się niezwykle ciekawie.

Wśród wielu wydarzeń artystycznych, w szczególności pragnę zarekomendować koncerty naszych gości: 6 maja wystąpi Jazz Lab Ensemble z Ball State University (USA), a 24 maja gościć będziemy – już po raz drugi – Orkiestrę Reprezentacyjną Wojsk Lądowych we Wrocławiu, która wystąpi razem z Akademicką Orkiestrą Dętą.

Spośród pozostałych wydarzeń artystycznych warto z pewnością zarekomendować: Koncerty Dyplomantów – z Akademicką Orkiestrą Kameralną (9 maja) oraz z Akademicką Orkiestrą Symfoniczną (19 maja); Koncerty Dyplomowe studentów Wydziału Edukacji Muzycznej, Chóralistyki i Muzyki Kościelnej (20 i 25 maja); Koncert Chórny *Voice Revisited* w ramach Festiwalu *MUSICA ELECTRONICA NOVA* (21 maja); Koncerty z cyklu *Fortepian +* (25 maja) oraz *Oblicza Muzyki Europy* (28 maja). Pod koniec miesiąca zapraszam na tradycyjny koncert *Studia Kompozycji Komputerowej* – 29 maja, w patio nowej części naszego kampusu odbędzie się koncert prezentujący kompozycje komputerowe i elektroakustyczne studentów naszej Uczelni. Wśród wydarzeń artystyczno-naukowych warto wymienić *Otwarty Kurs Mistrzowski z zakresu muzykoterapii* (13-15 maja), który poprowadzi pedagog Uniwersytetu Minnesota Michael J. Silverman.

W tym miesiącu nasza Uczelnia dwukrotnie otworzy swoje podwoje dla wszystkich, którzy chcieliby ją poznać. 9 maja, jako beneficjenci jednego z programów unijnych, pragniemy zaprosić Państwa na Dzień Otwarty Funduszy Europejskich – przewidziano m. in. spacer po Akademii oraz tematyczne wystawy. Natomiast 16 i 17 maja Wydział Instrumentalny organizuje *Dni Otwarte* dla kandydatów na studia.

Pragnę przypomnieć, że trwają zapisy na dwa kursy, które tradycyjnie odbędą się w lipcu – *VII Letnia Akademia Muzyczna* oraz *XXXVIII Międzynarodowy Mistrzowski Kurs Pianistyczny w Dusznikach-Zdroju*.

Serdecznie zachęcam do korzystania z bogatej oferty Akademii Muzycznej im. Karola Lipińskiego we Wrocławiu. Wierzę, że udział w każdym z wydarzeń dostarczy Państwu wielu niezapomnianych wrażeń.

*Z wyrazami szacunku i serdecznymi pozdrowieniami,*

*Krzystian Kielb*

*Rektor Akademii Muzycznej im. Karola Lipińskiego we Wrocławiu*

[www.amuz.wroc.pl](http://www.amuz.wroc.pl)



## GITAROWE REKORD GUINNESSA

### THANKS JIMI FESTIVAL 2015

1 MAJA PERGOLA, UL. WYSTAWOWA 1

**godz. 10:00** | Początek rejestracji uczestników, koncerty gwiazd gitary, warsztaty i próby wspólnego grania

**godz. 15:45** | Koniec rejestracji uczestników, generalna próba wspólnego wykonania *Hey Joe*

**godz. 16:00** | **OFICJALNA PRÓBA** ustanowienia nowego GITAROWEGO REKORDU GUINNESSA A.D. 2015!

**godz. 16:15** | **Ogłoszenie OFICJALNEGO WYNIKU**

**godz. 17:00** | Hala Stulecia, Wrocław, ul. Wystawowa 1  
**KONCERT GWIAZD: NIGEL KENNEDY** *Hendrix Project*

**NAZARETH** (dla Rekordzistów ULGOWE BILETY)

**godz. 21:00** | Pergola. Wstęp wolny!

THE FAMILY OF GIPSY KINGS.

**godz. 22:15** | Pergola. Wstęp wolny!

Pokaz WROCŁAWSKIEJ FONTANNY MULTIMEDIALNEJ

**godz. 23:00** | Stary Klasztor, ul. Purkyniego 1

GITAROWE JAM SESSION z udziałem gwiazd festiwalu. Wstęp wolny!

GITAROWE REKORD GUINNESSA i tradycyjne *Hey Joe* Jimiego Hendrixa w tym roku zabrzmi na Pergoli, kultowym miejscu Wrocławia. Jeśli znów uda się pobić Rekord, będzie to oznaczało, że 1 maja przed słynną Halą Stulecia pojawi się nie mniej niż 7 344 gitarzystów.

Jeśli chcesz przyłączyć się do bicia Rekordu to przyjdź na Pergolę koniecznie z gitarą. Jeśli możesz, wydrukuj i wypełnij wcześniej kartę zgłoszeniową (na stronie [www.heyjoe.pl](http://www.heyjoe.pl)). Miej ze sobą dowód osobisty, legitymację szkolną lub inny dokument. Udział w bicu Rekordu jest BEZPŁATNY!

1 maja, od godz. 10:00 | Pergola przy Hali Stulecia, ul. Wystawowa 1, Wrocław ([www.heyjoe.pl](http://www.heyjoe.pl))



## HENRY DAVID'S GUN

Henry David, to pseudonim artystyczny Wawrzyńca Dąbrowskiego (Nocny SuperSam, Frozen Lakes, Letters From Silence), który wraz z towarzyszami mu muzykami powołał do życia twór z pogranicza gatunków singer-songwriter, indie-folk oraz folk-rock.

Relacje między ciszą a dźwiękami tworzą w Henry David's Gun nabrzmiałą emocjami warstwę rozcinaną charakterystycznym męskim wokalem. Nagrywane w pomieszczeniach drewnianego wiejskiego domu kompozycje nie obfitują w stricte rockowe, agresywne zagrania, towarzyszą im natomiast specyficzny puls oraz utopione w głębokich pogłosach, niemalże baśniowe brzmienia przywodzące na myśl twórczość takich artystów jak choćby Foreign Fields, Bon Iver czy nawet Nick Cave. To utwory o brudnym, roztopiającym się śniegu, o przemianie i odrodzeniu, rześkim, krystalicznie czystym powietrzu trafiającym wprost do płuc.

1 maja, godz. 21:00 | Colosseum Jazz Caffè, Piotra Skargi 18a, Wrocław. Bilet 10 zł



## ZNISZCZENIA I ODBUDOWA WROCŁAWIA PO 1945

G. 17.00 | Dolnośląska Bibl. Pub.

## 6 V 2015 ŚRODA

KONCERTY >>>

### JAM SESSION

All That Jazz

G. 20:30 | Sanatorium Kultury

SPEKTAKLE >>>

### WESELE FIGARA

G. 19:00 | Opera Wrocławska

### MAYDAY

G. 19:00 | Scena Kameralna

### MISTRZ I MAŁGORZATA

G. 19:00 | Teatr Muzyczny Capitol

### GAŁGAN

G. 19:00 | Teatr Współczesny

### NIEDOSKONAŁE

G. 20:00 | Centrum Inicjatyw Artystycznych

WYSTAWY >>>

### 1947 BARWY RUIN

Wernisaż wystawy: Warszawa i Polska w odbudowie na zdjęciach Henry'ego N. Cobba.  
G. 18:00 | Pałac Królewski

### JANUSZ HALICKI

Matryce i Grafiki – finisz  
G. 18:00 | Ognisko Kultury Plastycznej, ul. Ruska 46c/7

FILMY >>>

### SZCZEKAJĄCA WYSPA

G. 19:00 | IG Sala Kinowa

SPOTKANIA >>>

### HERBERTOWSKA WIZJA MOCY PRAWDY

G. 17:00 | KMiL, pl. Kościuszkowski 10

## 7 V 2015 CZWARTEK

KONCERTY >>>

### TRIO FORTEPIANOWE

G. 19:00 | Sala Wielka, Ratusz

### DYSKUSYJNY KLUB MUZYCZNY

G. 20:00 | Galeria na Czystej

SPEKTAKLE >>>

### CHOPIN

G. 19:00 | Opera Wrocławska

### MAYDAY

G. 19:00 | Scena Kameralna

### MISTRZ I MAŁGORZATA

G. 19:00 | Teatr Muzyczny Capitol

### GAŁGAN

G. 19:00 | Teatr Współczesny

### BOEING BOEING

G. 20:00 | Wrocławski Teatr Komedia

SPOTKANIA >>>

### UNIWEERSALNY CHARAKTER REQUIEM ROMANA MACIEJEWSKIEGO

Wykł. dr A. Adamskiej-Osady  
G. 17:00 | Akademia Rycerska w Legnicy

## 8 V 2015 PIĄTEK

KONCERTY >>>

### CISZA I POWRÓT

Orkiestra Symfoniczna NFM

G. 19:00 | Sala Filharmonii

### HOT SWING

Memory of Django Reinhardt & Stephane Grappelli

G. 20:00 | A'propos, Wałbrzych

### SMOLIK

G. 21:00 | Stary Klasztor



# II Międzynarodowy Brahms Festiwal we Wrocławiu

Inauguracja w Auli Leopoldina - 16.05.2015 godz.19:00

Johannes Brahms w latach 1874-1881 wielokrotnie był i występował we Wrocławiu. Za swoją twórczość otrzymał w roku 1879 tytuł doktora honoris causa Uniwersytetu Wrocławskiego. W dowód wdzięczności skomponował dla Uniwersytetu Wrocławskiego Uwerturę Akademicką.

Koncerty odbywają się w miejscach w których koncertował osobiście Johannes Brahms.



*Jan Pogány dyrygent, Dyrektor Generalny Festiwalu*

## REPERTUAR: MAJ 2015

**16.05.2015 (sobota) godz.19:00 AULA LEOPOLDINA**

Koncert inauguracyjny

**Wykonawcy:** Midori Ahmed mezzosopran (Japonia), Leo Garda tenor/kontratenor (Opera La Scala w Mediolanie), Marta Dachowska altówka ( Niemcy), Orkiestra Kameralna Camerata-Wrocław, Jan Pogány dyrygent,

**W programie:** pieśni J.Brahmsa i R.Straussa, M.Bruch - Kol Nidrei op 47, F. Mendelssohn Bartholdy - Symfonia nr 10, J.Sibelius - Romanze op 42, A. Dvorzak - Serenada op.22 Larghetto, J.Brahms - Tańce węgierskie

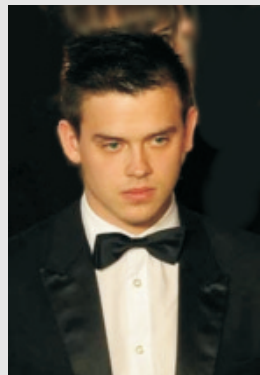

*Andrzej Tulik skrzypce*

**19.05.2015 (wtorek) godz.19:00**

**KATEDRA ŚW. MARII MAGDALENY** we Wrocławiu

**Wykonawcy:** Leo Garda tenor (Opera La Scala w Mediolanie),

Andrzej Tulik skrzypce,

Orkiestra Smyczkowa Amati-Ensemble München, Jan Pogány dyrygent, Chór Medici Cantantes, Magdalena Lipska dyrygent chóru.

**W programie:** A.Vivaldi - "Pory Roku"- Wiosna,

A.Vivaldi - Symfonia C - dur, J.Brahms - Romanze op 51 nr 1,

E. Grieg - Suita "Z czasów Holberga" op 40 Aria andante religioso,

A.Stradella -Aria kościelna, E.Elgar - Serenada op 20

i utwory choralne J.Brahmsa oraz innych kompozytorów.

**23.05.2015 (sobota) godz.19:00 ORATORIUM MARIANUM**

**Wykonawcy:** Miharu Tada fortepian (Japonia), Mateusz Marut skrzypce, Hideko Tada fortepian (Assoc.Prof.Mukogawa Women's University), Midori Ahmed mezzosopran, Piotr Łukaszczyk fortepian

**W programie:** J.Brahms - Fantazje op.116

S.Rachmaninow - Sonata nr 2

J.Brahms - Sonata na skrzypce i fortepian nr 3 op 108,

M.Ravel - "Tzigane",

A. Bazzini - La ronde des Lutins (Taniec Karzełeków), oraz pieśni i utwory fortepianowe J.Brahmsa



*Miharu Tada fortepian*

**Bilety: normalny 70 zł., ulgowy 50 zł.**

**do nabycia w salonach EMPIK**

**oraz w salonach internetowej [www.eventim.pl](http://www.eventim.pl)**

**Więcej informacji: [www.brahms-festival.com](http://www.brahms-festival.com)**

NAJLEPSZE POLSKIE ZESPOŁY  
NA NAJLEPSZEJ IMPREZIE ROJCIKU!

# 3 majówka Wrocław

## 3-MAJÓWKA 2015

2 maja, godz. 15:00 | Pergola - Hala Stulecia  
EMIR KUSTURICA & NO SMOKING ORCHESTRA,  
PRYZBYSZ, CURLY HEADS, XXANAXX, PINK FREUD  
KONCERTY BILETOWANE: (dla Rekordzistów ULGOWE)  
PIDZAMA PORNO, KULT, ILLUSION, HEY, LAO CHE,  
COMA, HAPPYSAD, LUXTORPEDA oraz CURLY HEADS

3 maja, godz. 15:00 | Pergola - Hala Stulecia  
KULT, HEY, LAO CHE, HAPPYSAD, ŁĄKI ŁAN, NATALIA  
PRZYBYSZ, CURLY HEADS, XXANAXX, PINK FREUD  
KONCERTY BILETOWANE: (dla Rekordzistów ULGOWE)  
PIDZAMA PORNO, KULT, ILLUSION, HEY, LAO CHE,  
COMA, HAPPYSAD, LUXTORPEDA oraz CURLY HEADS



### EMIR KUSTURICA & THE NO SMOKING ORCHESTRA

Prawdziwy fenomen w muzycznym nurcie antyglobalistycznym, istniejący w oderwaniu od dogmatów show biznesu. Światowej sławy reżyser i muzyk, twórca

kultowych filmów Czas Cyganów, Arizona Dream, Underground, Czarny kot, biały kot wystąpi podczas festiwalu rockowego 3-Majówka 2015.

2 maja od godz. 15:00 | Hala Stulecia, ul. Wystawowa 1

## OŁAWSKA MAJÓWKA

W Miasteczku zagrają zespoły, które swoją ponadgątkową muzyką omijają artystyczne szufladki i zapewniają sobie czołowe miejsca na polskiej scenie artystycznej. 16:00 – S.I.N. 17.30 – MESAJAH 19:00 – FISZ EMADE TWORZYWO 21.00 – LUXTORPEDA.

1 maja, godz. 16:00 | Ośrodek Współpracy Europejskiej  
Odra, Młyńska 3, Oława



### LIMBOSKI SOLO

ONE MAN MADNESS  
Zimą spędził w Indiach, ucząc się gry na sitarze i klasycznego śpiewu kyal oraz pisząc, dźwiękowe felietony z podróży (limboski.pl) Wrócił jednak

do kraju i zabrał się już do pracy nad nowymi piosenkami. Jak sam twierdzi: *Muzyka ma tysiące twarzy – tracam się czasem w jakimś gatunku, by potem odbić się od dna i zauroczyć się innym. Ale z biegiem lat muszę stwierdzić, że i tak najpiękniejszy jest rock'n'roll!*  
17 maja, godz. 19:00 | Mleczarnia, Włodkowska 5, Wrocław



## ASYMMETRY FESTIVAL 2015

Najważniejsza muzyczna majówka w Polsce! Miejsce, w którym są tworzone trendy. Miejsce, w którym granice muzycznych gatunków są przekraczane, miejsce spotkań kultur, postaw i osób kreujących współczesną kulturę.

W tym roku Asymmetry odbędzie się na dwóch scenach. Obok sceny głównej w Klubie Firlej, gdzie zobaczyć będzie można takich wykonawców jak: 1 maja – Christian Fennesz, muzyk, kompozytor i improwizator z Austrii,

2 maja Zeni Geva – Azjatycki duet prog - hardcorowy  
3 maja – The Ocean, berliński kolektyw zabożony przez gitarzystę Robina Stapsa. W czasie Festiwalu zespół zagra materiał z instrumentalnej wersji ich ostatniej płyty, Pelagial, a także King Dude, Russian Circles czy Anaal Nathrakh.

W Mleczarni przez dwa dni trwać będą koncerty songwriterk - 1-3 maja | Scena główna – Klub Firlej, ul. Grabiszowska 56, Scena songwriterk – Mleczarnia, ul. Włodkowska 5

### SPEKTAKLE » » »

#### CYGANERIA

G. 19:00 | Opera Wrocławska

#### MAYDAY

G. 19:00 | Scena Kameralna

#### MISTRZ I MAŁGORZATA

G. 19:00 | Teatr Muzyczny Capitol

#### NIEWIDZIALNY CHŁOPIEC

G. 19:00 | Teatr Współczesny

#### INANNA – KOBIETA I BOGINI

PREMIERA

G. 19:00 | Teatr Arka

#### SZOA SHOW

G. 19:00 | Teatr Dramatyczny w Wałbrzychu

#### PRZYJACIÓŁKI Z WENUS

G. 20:00 | Centrum Inicjatyw Artystycznych

### WYSTAWY » » »

#### MATYŁDA LEMPEL-CHARĘZA

MOJA AMERYKA - fotografia

G. 17:00 | Klub 4 Regionalnej Bazy Logistycznej

#### WIARA

#### I WIERNI TEGO ŚWIATA

Pięć lat organizacji konkursu. Wybrane prace fotograficzne

G. 18:00 | Galeria Biblioteki, Piekary Śląskie, ul. Kalwaryjska 65D

#### DAWID KONIECKI ANETA SZLACHETA

Wernisaż wystawy zdjęć z Afryki – Freaki AFRYKI

G. 19:00 | Klub Pod Kolumnami

### DLA DZIECI » » »

#### MIKROKOSMOS

G. 10:00 | Teatr Polski – Duża Sc.

#### O ŻŁOTĄ NUTKĘ"

XXII Dzieńcei Konkurs Wokalny

G. 13:00 | CK Muza

#### DANCING QUEEN

G. 20:00 | Teatr Muzyczny Capitol

## 9 V 2015 SOBOTA

### KONCERT » » »

#### ROMANTYZM NA SMYCKI

Orkiestra Leopoldinum

G. 18:00 | Sala Filharmonii

#### BASIVA STĘPNIAK-WILK

Muzyczna bombonierka

G. 18:00 | Kino Polkowice,

ul. Dąbrowskiego 1

#### HAROUNDA DEMBELE,

#### BOUBA SYLLA, TIRIBA

Freaki Afryki – Dni Kultury Afrykańskiej

G. 20:00 | Sanatorium Kultury, Przejście Garncarskie 2



# Ars Cantus

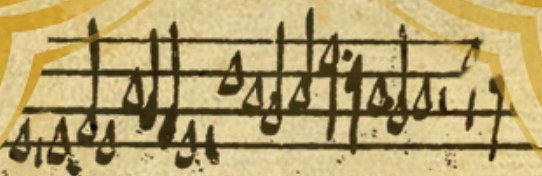

## KODEKS WROCŁAWSKI

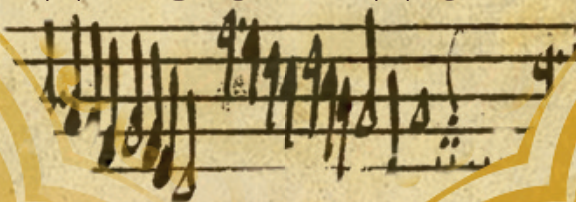

### KONCERT PROMOCYJNY NOWEJ PŁYTY

---

KIEROWNICTWO ARTYSTYCZNE - TOMASZ DOBRZAŃSKI

---

SOBOTA, 23.05.2015, 18:00,  
RATUSZ / WROCŁAW

---



## TOMASZ STAŃKO

NEW YORK QUARTET

Tomasz Stańko – trumpet; David Virelles – piano; Ben Street – bass; Gerald Cleaver – drums. Oprócz nowych kompozycji usłyszymy utwory z płyty Wisława, który powstał z inspiracji poezją Wisławy Szymborskiej i dla uczczenia jej pamięci. 11 maja, godz. 19:00 | BF Impart przy ul. Mazowieckiej 17

## DNI OTWARTE PAŃSTWOWEJ SZKOŁY MUZYCZNEJ IM. RYSZARDA BUKOWSKIEGO

Głównym punktem programu będzie Koncert 13 maja, podczas którego zaprezentują się uczniowie i nauczyciele wszystkich sekcji i wydziałów. Podczas Dni Otwartych będzie można uczestniczyć w zajęciach, spotkać się z Nauczycielami oraz zasięgnąć informacji na temat szkoły. 13 maja, godz. 19:00 | Aula PSM, Podwale 68, Wrocław



## WARSZAWSKI LUTOŚLAWSKI

Projekt, w którym Magda Navarrete i Piotr Steczek odkrywają zapomnianą i owianą tajemnicą twórczość kompozytora. Ukryty pod pseudonimem *Derwid* pisał w latach 50. i 60. przepiękne piosenki śpiewane przez Sławę Przybylską, Mieczysława Fogga czy Irenę Santor. Widowisko, podczas którego artyści wspólnie z publicznością łączyć będą klasykę z nowoczesnością. 24 maja, godz. 20:00 | Stary Klasztor, ul. Purkyniego 1



## SELAH SUE

GWIAZDA SOULU

Belgijska artystka zaśpiewa piosenki z nowej płyty *Raggamuffin*. Proponowana przez nią mieszanka najlepszej jakości soulu, funku, reggae, rocka, hip-hopu i popu zachwycała samego Prince'a! Oczarowany Książę zaproponował Selah supportowanie go w Antwerpii. 27 maja, godz. 20:00 | Eter, ul. Kazimierza Włk 19. Bilet 130 zł



ALL THAT JAZZ

All That Jazz zaprasza na  
**Jam Session w srode o godzinie 20.30**

Sanatorium Kultury Rynek, Przejście Curiańskie 2



## DANCING QUEEN

PREMIERA

Ośrodek Działań Twórczych Światowid zaprasza na spektakl muzyczny z udziałem wybranych w ramach castingu dzieci w wieku 6-12 lat.

Twórcy widowiska – Monika Wiśniewska-Basel i Tomasz Kępczowski, postawili na sprawdzone, rytmiczne i melodyjne przeboje szwedzkiej grupy ABBA, a miejsce akcji osadzili w szkole artystycznej. To tutaj bohaterowie przedstawienia odkrywać będą swoje talenty i tak jak młodzi wykonawcy spektaklu przeżywać wielką artystyczną przygodę w pracy zespołowej podczas bycia na scenie oraz nawiązywać nowe przyjaźnie.

8 maja, godz. 20:00 | Teatr Capitol – Mała Scena, ul. Piłsudskiego 72, Wrocław. Bilet 15 zł



## RIDERS I GOŚCIE

G. 20:00 | A'propos, Wałbrzych

**SPEKTAKLE** » » »

## MISTRZ I MAŁGORZATA

G. 18:00 | Teatr Muzyczny Capitol

## KAWALER SREBRNEJ RÓŻY

G. 19:00 | Opera Wrocławska

## MAYDAY

G. 19:00 | Scena Kameralna

## NIEWIDZIALNY CHŁOPIEC

G. 19:00 | Teatr Współczesny

## INANNA – KOBIETA I BOGINI

PREMIERA

G. 19:00 | Teatr Arka

## SZOA SHOW

G. 19:00 | Teatr Dramatyczny

w Wałbrzychu

## KOLACJA NA CZTERY RĘCE

G.20:00 | Wrocławski Teatr Komedii

**WYSTAWY** » » »

## BERNADETA NOWAK

Wernisaż wystawy malarstwa

G. 9:00 | Klub – Galeria Sztuki

DSAP we Wrocławiu

**SPOTKANIA** » » »

## FRANKIE CONTEST

Zawody Skateboardowe

G. od 11:30 | Skatepark,

Ząbkowice Śląskie

**WYCIECZKI** » » »

## ŁÓDŹ 9-10 maja

info. A. Zwierzch tel.: 604 94 89 81

**DLA DZIECI** » » »

## O ŻŁOTĄ NUTKĘ"

XXII Dziecięcy Konkurs Wokalny

G. 10:00 | CK Muza

## MIKROKOSMOS

G. 16:00 | Teatr Polski - Duża Sc.

## FRANIA PIORUN

PREMIERA

G. 17:00 | Teatr Lalki i Aktora

w Wałbrzychu

**WYCIECZKI** » » »

## W KRAJNIE KSIĄŻĄT

G. 8:00 | pl. Solidarności,

informacje tel.: 071 343 83 31

## 10 V 2015 NIEDZIELA

**KONCERTY** » » »

## OD J.S. BACHA

## DO PAUL'A MCCARTNEY'A

G. 16:00 | Dziedziniec Instytutu

Archeologii, ul. Więzienna 6

**SPEKTAKLE** » » »

## STRASZNY DWÓR

G. 17:00 | Opera Wrocławska

## MISTRZ I MAŁGORZATA

G. 17:00 | Teatr Muzyczny Capitol

## PODRÓŻ ZIMOWA

G. 17:00, 20:00 | Scena na

Świebodzkim

## BOEING BOEING

G.18:00 | Wrocławski Teatr Komedii

## NUT FERMENT

G. 18:00 | Teatr Muzyczny Capitol

## STAND' AL MONDO

## SENZA 'L MONDO

G. 19:00 | IG Sula Teatru Laborat.

## SZOA SHOW

G. 19:00 | Teatr Dramatyczny

w Wałbrzychu

## MAYDAY

G. 19:00 | Scena Kameralna

## NIEWIDZIALNY CHŁOPIEC

G. 18:00 | Teatr Współczesny

**WYCIECZKI** » » »

## WYCIECZKA PIESZA

Oporów – Park Kleciński

– Zamek Topacz

G. 10:00 | przyst. 4, 5, 20, Oporów,

info Z. Wągrowiska: 071 355 05 69

**DLA DZIECI** » » »

## CZYTANKI I WARSZTATY

G. 11:00 | cafe Cocofili



## PRZEGLĄD NOWEGO TEATRU DLA DZIECI

3. edycję tradycyjnie otworzy premiera pt. *Noc bez księżycy* w reżyserii Małka Prusaka. Jest to spektakl dla najmłodszych oparty na formie: cho- reo- i scenografii.

Integralną częścią Przeglądu jest plenerowy, ogólnodostępny i interdyscyplinarny OGRÓD SZTUK, w ramach którego każdego dnia odbywają się bezpłatne autorskie warsztaty z różnych dziedzin sztuki.

Moc atrakcji dla Małych i Dużych: nowatorskie spektakle z całej Polski i zagranicy; spotkania z artystami; dyskusje panelowe i imprezy plenerowe; interdyscyplinarny Ogród Sztuki, pełen bezpłatnych warsztatów.

Od 29 maja do 3 czerwca | Wrocławski Teatr Lalek, pl. Teatralny 4



## NOWY I INNI

Bohaterami spektaklu są uczniowie, przebojowa Anka, nieśmiała Gosia i cyniczny Janek. Jak wszyscy ich rówieśnicy mają swoje problemy, z którymi próbują się uporać. Kryją się ze swoimi słabościami, a śmiechem i krzykiem zagłuszają swoje uczucia. Pojawienie się nowego kolegi w klasie sprawia, że nasi bohaterowie pokazują swoje prawdziwe „ja”. Spektakl w przystępny sposób opowiada o poważnych sprawach. Błysłotliwe poczucie humoru, żywiołowe piosenki, a przede wszystkim umiejętne przedstawienie problemu niepełnosprawności, nietolerancji i osamotnienia.

Scenariusz Stefan Brzozowski. Spektakl dla uczniów SP i gimnazjów.

Konieczna rezerwacja miejsc:

[www.dorotabrzozowska.pl](http://www.dorotabrzozowska.pl)

12 maja, godz. 10:00 | Teatr na Ostrowie, Katedralna 4, Wrocław. Wstęp wolny!



## JĄŚ I MAŁGOSIA

Piękna i zaskakująca scenografia przeniesie widzów w świat baśniowego lasu, który kryje w sobie tajemnicę. Multimedialne efekty i gra świateł wprowadzają czarodziejskie elementy, dzięki czemu chatka z piernika nie będzie już taka jak dawniej. Muzyka dopełnia klimat historii i wyzwała dreszczek emocji.

Wiele przygód, wiele emocji oraz dobre zakończenie to właśnie nowa historia o Jasiu i Małgosi. Spektakl dla dzieci od lat 5.

Rezerwacja miejsc: [www.wctd.wroclaw.pl](http://www.wctd.wroclaw.pl)

10 maja, godz. 17:00 | Wrocławskie Centrum – Twórczości Dziecka WCTD, Kuźnicza 29a, Wrocław. Bilet 18 zł

**Majówka w sercu miasta**  
2 MAJA – Amfiteatr

14.00 **NAMIT CUODMIOT**  
- Adam Balesiak, Stanisław Krzyżaniak  
- spektakl dla dzieci

15.00 **CZEPO NIE WIECIE O SMOKACH**  
- Teatr Rozrywki Trójka z Zielonej Góry  
- spektakl dla dzieci

16.30 **KABARET DNO**

17.45 **ETNA** KONCERT  
Miejska zebra:  
- ziskany słowem przy Rybku  
- draczkami i dźwiękami z atrakcjami dla dzieci

19.00 **OBSTAWA PREZYDENTA** KONCERT

20.30 **AGATA DZIARMAGOWSKA** KONCERT

www.pca.pl

## DZIEŃ OTWARTY W TEATRZE

Po spektaklu *Frania Piorun* będzie można zajrzeć do pracowni, w których powstają lalki, kostiumy i elementy scenografii i spotkać się z aktorami. Na pamiątkę będzie można kupić sobie m.in. lalki teatralne, przypinki, programy oraz plakaty.

31 maja od godz. 12.30 | Teatr Lalki i Aktora w Wałbrzychu, ul. Buczka 16, Wałbrzych

**halo echo**

8–10.05.2015

IV Ogólnopolski Przegląd Dziecięcych Filmów Animowanych

[www.haloecho.pl](http://www.haloecho.pl)

## EDUKACJA RITY WZNOWIENIE



foto: M. Groszowski

Po rocznej przerwie do repertuaru Wrocławskiego Teatru Komedii wraca pozycja niezwykle lubiana przez publiczność – Edukacja Rity.

Autor Willy Russell opowiada o spotkaniu Franka, uniwersyteckiego profesora z Ritą, ambitną fryzjerką żądną wiedzy i odmianą swojego życia.

Znakomita, bawiąca i wzruszająca sztuka w reż. Wojciecha Dąbrowskiego, która próbuje odpowiedzieć na pytanie: czy w życiu warto zaczynać wszystko od początku? W rolę główne wcielają się Magdalena Margulewicz i Wojciech Dąbrowski.

**Spektakle: 23 maja, godz. 20:00 i 24 maja, godz. 18:00**  
| Wrocławski Teatr Komedii pl. Teatralny 4

## ZEMSTA CZERWONYCH BUCIKÓW

MONODRAM JANUSZA STOLARSKIEGO



foto: M. Michtalak

Philip-Dimitri Galás – dramaturg, aktor, artysta cyrkowy i plastyk – był twórcą nowej formy scenicznej, którą sam nazwał Avant-Vaudeville. Przykładem tej formy jest monodram, który przyniósł autorowi znaczące wyróżnienia (m. in. Weekly Theatre Award i The Drama-Logue Award).

Ze swobodą, dowcipem i ironią Stolarski przez godzinę opowiada historię artysty pracującego w amerykańskim show-biznesie, muzyka, który kiedyś był sławną dziecięcą gwiazdą, śpiewającą sensacją podróży scen. (...) Przeszłość ciąży nad nim jak kląтва rzuczona przez dziecięcą piosenkę o czerwonych bucikach. Jest to dramat muzyczny, choć nie powstał do niego żaden zapis nutowy. W utworze muzyką jest sam aktor, wypowiediany przez niego tekst i wykonywane czynności.

**30 maja, godz. 19:00** | Sala Teatru Laboratorium, Rynek – Przejście Żelaznicze. Bilety: 15 zł

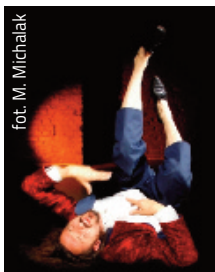
## PRZYJACIÓŁKI Z WENUS

Tryskająca humorem muzyczna opowieść o kobietach i mężczyznach. Rzecz o uczuciach, związkach, konfliktach, ukazująca w sposób zabawny różnice między płciami. Dla kobiet spektakl jest liryczną historią, która umożliwia oderwanie się od codziennych rozterek i zmartwień. Dla mężczyzn jest to okazja do odbycia podróży w dziwny i fascynujący świat kobiecego umysłu. Wspólna zabawa, kabaretowe sceny, wszechobecny humor, a także szlagiery przyprawione nutką pikanterii.

**8 i 29 maja, godz. 20:00** | Centrum Inicjatyw Artystycznych, ul. Tęczowa 79/81. Bilety: N 18 zł, U 12 zł

## R. BUCKMINSTER FULLER

HISTORIA (i tajemnica)

WSZECHŚWIATA

MONODRAM DAVIDA NOVAKA

R. Buckminster Fuller – amerykański inżynier, architekt, filozof i wizjoner – poprowadzi nas przez swoje



życie i idee: od dziecięcego zachwytu nad stabilnością trójkąta, przez spotkanie z Einsteinem aż po niezwykle nowatorskie projekty architektoniczne.

Buckminster Fuller, zwany zdrobniale Bucky'm, był postacią równie wielowymiarową jak jego słynne kopuły geodezyjne, przez co do dziś nie przestaje fascynować naukowców i artystów. Spektakl ukazuje najciekawsze fragmenty z jego życia i twórczości, spójnie łącząc ze sobą elementy humorystyczne, wykład naukowy oraz rozważania filozoficzne.

Wcielający się w tytułową rolę David Novak jest wielokrotnie nagradzonym narratorem, pisarzem i aktorem. Otrzymał nagrodę zwaną Oscarami Świata opowieści: Circle of Excellence Award, a ponadto nosi tytuł Master Storyteller (Mistrza Narracji) w Disney Institute. Novak potrafi za pomocą zaledwie kilku rekwizytów i prezentacji multimedialnej stworzyć porwający monodram, który wymaga od widzów zaangażowania zarówno intelektualnego, jak i emocjonalnego. Jest to w dużej mierze zasługa także świetnego scenariusza napisanego przez obsypanego nagrodami D. W. Jacobsa, który postanowił przełożyć fascynację Buckminsterem Fullerem na język teatru.

Spektakl w języku angielskim, z polskimi napisami

**16, 17, 18 maja, godz. 19:00** | Wrocławskie Centrum – Twórczości Dziecka WCTD, Kuźnicza 29a, Wrocław. Bilet 10 zł

**NIEDZIELNY PORANEK  
FILMOWO-WARSZTATOWY**

G. 12:30 | Centrum Sztuki WRO

**FRANIA PIORUN**

G. 12:30 | Teatr Lalki i Aktora w Wałbrzychu

**ODKRYWCY SZTUKI -**

warsztaty plast.-poznawcze

G. 15:00 | Wrocławskie Centrum Twórczości Dziecka

**JAŚ I MAŁGOSIA**

G. 17:00 | Wrocławskie Centrum Twórczości Dziecka

**11 V 2015 PONIEDZIAŁEK**

**KONCERTY >>>**

**TOMASZ STANKO  
NEW YORK QUARTET**

G. 20:00 | Impart

**SPEKTAKLE >>>**

**ZEMSTA**

G. 11:00 | Wrocławski Teatr Komedii

**WYSTAWY >>>**

**20-LECIE WROCŁAWSKICH  
SZKÓŁ FOTOGRAFICZNYCH**

**AFI I PHO-BOS** Wernisaż

G. 18:00 | Muzeum Współczesne

**SPOTKANIA >>>**

**WARSZTATY LITERACKIE**

G. 18:00 | Salonik Trzech Muz

**SESJA ODDECHOWA**

G. 18:30 | Nalanda

**12 V 2015 WTOREK**

**SPEKTAKLE >>>**

**SAMSON I DALILA**

G. 19:00 | Opera Wrocławska

**HANS, DORA I WILK**

G. 19:00 | Scena na Świebodzkim

**ŻYCIE MARIANA.**

**LIFE-SHOW**

G. 19:00 | Teatr Muzyczny Capitol

**DLA DZIECI >>>**

**NOWY I INNI**

G. 10:00 | Teatr na Ostrowie

**PRZYGODY MAŁEGO M**

G. 10:00 | ul. Młodych Techników 17

**13 V 2015 ŚRODA**

**KONCERTY >>>**

**TOMASZ TOMCZAK**

**QUINTET & JAM SESSION**

All That Jazz

G. 20:00 | Sanatorium Kultury

**SPEKTAKLE >>>**

**RIGOLETTO**

G. 19:00 | Opera Wrocławska

**HANS, DORA I WILK**

G. 19:00 | Scena na Świebodzkim

W MAJU 2015 TEATR POLSKI ZAPRASZA:

Informacje o repertuarze i rezerwacja telefoniczna biletów:  
dział marketingu, 71 316 07 75, -77, -78  
Sprzedaż biletów online: [www.bilety.teatrpolski.wroclaw.pl](http://www.bilety.teatrpolski.wroclaw.pl)

TEATR POLSKI  
T[pl]  
WROCLAW



Elfriede Jelinek

### PODRÓŻ ZIMOWA

reż. Paweł Miśkiewicz

▶ 10 maja, godz. 17:00 i 20:00

Scena na Świebodzkim



Aśka Grochulska i Michał Borczuch

### HANS, DORA I WILK

reż. Michał Borczuch

▶ 12, 13 maja, godz. 19:00

Scena na Świebodzkim



Adam Mickiewicz

### DZIADÓW CZĘŚĆ III

reż. Michał Zadara

▶ 14, 15 maja, godz. 18:00

Scena im. J. Grzegorzewskiego



### 20 NAJŚMIESZNIJSZYCH PIOSENEK NA ŚWIECIE

reż. Jerzy Satanowski

▶ 20, 21 maja, godz. 19:00

Scena Kameralna



Heiner Müller

### SZOSA WOŁOKOŁAMSKA

reż. Barbara Wysocka

▶ 23 maja, godz. 19:00

**BILET ZA 250 GROSZY**

▶ 24 maja, godz. 19:00

Scena na Świebodzkim



Astrid Lindgren

### DZIECI Z BULLERBYN

reż. Anna Ilczuk

▶ 26, 27, 28 maja, godz. 11:00

Scena Kameralna



Władysław Reymont

### ZIEMIA OBIECANA

reż. Jan Klata

▶ 27 maja, godz. 18:00

▶ 28 maja, godz. 19:00

Scena im. J. Grzegorzewskiego



Bartosz Porczyk

### SMY CZ

reż. Natalia Korczakowska

▶ 29 maja, godz. 19:00

**SPEKTAKL Z AUDIODESKRYPCJĄ  
I NAPISAMI DLA OSÓB NIESŁYSZĄCYCH**

▶ 30, 31 maja, godz. 19:00

Scena Kameralna



William Shakespeare

### BURZA

reż. Krzysztof Garbaczewski

▶ 30, 31 maja, godz. 19:00

Scena im. J. Grzegorzewskiego

## PIEŚNI LEARA TEATR PIEŚŃ KOZŁA



Minimalistyczna scenografia i reżyser-narrator to preludium do widowiska, w którym najważniejszym aktorem jest muzyka. Każda pieśń jest punktem wyjścia do kolejnego dramatycznego poematu. Muzyka staje się rzeczywistą postacią lub zdarzeniem, kreuje także relacje międzyludzkie. Spektakl ten nie jest linearną opowieścią, lecz ukazuje świat energii i rytmów rządzących szekspirowskim dramatem. Zespół skoncentrował się na wyborze kluczowych scen z Króla Leara, które posłużyły za inspirację do snucia historii za pomocą słów, gestów i muzyki.

Reżyseria: Grzegorz Bral  
Muzyka: Jean-Claude Acquaviva, Maciej Rychły.

1, 2 maja, godz. 20:00; 3 maja, godz. 18:00 | Teatr Pieśń Kozła, Purkyniego 1, Wrocław

## INANNA – KOBIETA I BOGINI PREMIERA NA KANWIE MITU SUMERYJSKIEGO

Inanna to sumeryjskie imię bogini lepiej znanej jako Ishtar – mezopotamska bogini wojny i miłości. Jednak spektakl Renaty Jasińskiej nie jest wiernym przeniesieniem mitu na scenę, lecz raczej jego współczesną interpretacją – luźną opowieścią skłaniającą do zadawania pytań o żeński pierwiastek boskości tkwiący w każdej kobiecie – i wtedy – przed tysiącami lat, i obecnie.

Wchodząca do świątyni kobieta w ciąży, ukazująca się widzowi już w pierwszej scenie, okazuje się być mityczną i mistyczną Pra-Matką, która dała początek wszystkiemu, od której rozpoczęły się dzieje Wszechświata. Lecz to nie tylko ona – ta, która była pierwszą – jest Pra-Matką. Jest nią każda kobieta wydająca na świat nowe życie.

Premiera 8, 9 maja, godz. 19:00; Spektakle 15, 16 maja, godz. 19:00 | Teatr Arka, ul. Mennicza 3

## ŚWIADECTWA WZLOTU UPADKU WZLOTU WZLOTU WZLOTU UPADKU I TAK DALEJ ANTKA KOCHANKA POŻEGNANIE TUTUŁU

tekst: pilgrim/Majewski, reżyseria: Sebastian Majewski



foto: F. Lupa

Kim był, kim jest Antek Kochanek, poległym bohaterem wojny domowej w Hiszpanii czy jego synem? Miejską legendą czy postacią umyślnie zapomnianą? Odpowiedź na te pytania tworzona jest

na oczach widzów przez świadków, członków rodziny, sąsiadów z ulicy i samozwańczych liderów opinii.

28 maja, godz. 19:00 / Scena Kameralna; 29 maja, godz. 20:00 | Scena Kameralna, Teatr Dramatyczny im. J. Szaniawskiego, Wałbrzych

## YUMIKO YOSHIOKA BODY RESONANCE

### WARSZTATY TAŃCA BUTOH

18-25 LIPCA 2015

Teatr Formy zaprasza na letnie intensywne warsztaty tańca Butoh *Body Resonance* prowadzone w języku angielskim przez Yumiko Yoshioka z Japonii.

Udział w warsztatach jest otwarty dla wszystkich osób zainteresowanych Butoh, tańcem oraz odkrywaniem ciała i duszy. Zajęcia będą odbywać się w Drzemlikowicach koło Oławy (35 km od Wrocławia), w wymiarze 5 godzin dziennie. Ostatniego dnia 25 lipca, będzie miał miejsce publiczny pokaz. Zakwaterowanie w starym XIX wiecznym młynie.

Szczegóły i informacje: [project.pft@gmail.com](mailto:project.pft@gmail.com), tel. 508 14 21 02



### ZYCIE MARIANA.

#### LIFE-SHOW

G. 19:00 | Teatr Muzyczny Capitol

#### CYMES

G. 20:00 | Centum Inicjatyw Art.

#### WYSTAWY >>>

### WRO 2015 TEST EXPOSURE

Otwarcie Biennale Sztuki Mediów WRO 2015, program: <http://wro2015.wrocenter.pl>

### ANNA LACHOWSKA

Wernisaż wystawy malarstwa G. 18:00 | Ognisko Kultury Plastycznej, ul. Ruska 46c/7

#### FILMY >>>

### TATUAŻE BABCI

Film dok. o ludobójstwie Ormian w czasie I Wojny Światowej G. 19:00 | IG Sala Kinowa

#### FILMY >>>

### LOGO DAWNYCH WIEKÓW

Prelekcja Piotra Galika o herbach na mapach ze zbioru Gabinetu Kartografii Ossolineum G. 17:00 | Refektarz Ossolineum

## 14 V 2015 CZWARTEK

#### KONCERTY >>>

### MUSIQUE POUR LES

SOUPEURS DU ROI Muzyka na kolację dla króla Ludwika XV G. 19:00 | Ossolineum

#### SPEKTAKLE >>>

### DZIADÓW CZĘŚĆ III

G. 18:00 | Teatr Polski – Duża Sc.

### OPOWIEŚCI HOFFMANNA

G. 19:00 | Opera Wrocławska

### MAŁE ZBRODNI

MAŁEŹENSKIE G. 19:00 | Scena Kameralna

### MAYDAY 2

G. 20:00 | Wrocławski Teatr Komedia

#### WYSTAWY >>>

### KALINAY BAŃKA

#BAŃKA wyst. indywidualna G. 18:00 | Galeria Sztka i Ceramiki BWA Wrocław

#### SPOTKANIA >>>

### MARIA EWA SYSKA

Wieczór poetycko-muzyczny G. 18:00 | KMił

## 15 V 2015 PIĄTEK

#### KONCERTY >>>

### AQUAPLANING

G. 19:00 | CK Muza

### MIKROMUSIC

G. 19:00 | ODT Światowid

### RED BOX

G. 20:00 | Stary Klasztor

### 6. URODZINY A'PROPOS

TRIBUTE TO BOB DYLAN G. 20:00 | A'propos, Wałbrzych

### EKT – GDYNIA

G. 20:30 | Stary Klasztor

#### SPEKTAKLE >>>

### DZIADÓW CZĘŚĆ III

G. 18:00 | Teatr Polski – Duża Sc.

### TRAVIATA

G. 19:00 | Opera Wrocławska

### MAŁE ZBRODNI

### MAŁEŹENSKIE

G. 19:00 | Scena Kameralna

### MAYDAY 2

G. 19:00 | Wrocławski Teatr Komedia

### INANNA – KOBIETA I BOGINI

G. 19:00 | Teatr Arka

### GOOD NIGHT COWBOY

G. 19:00 | Teatr Dramatyczny w Wałbrzychu

### GŁOSY BLIŹNIACZYCH WIEŻ

G. 20:00 | Centum Inicjatyw Art.

#### SPOTKANIA >>>

### ZOMBIE WALK Wrocław 2015

G. 18:00 | Bulwar T. Jasińskiego

## 16 V 2015 SOBOTA

#### KONCERTY >>>

### LUTOSŁAWSKI QUARTET

G. 19:00 | Impart

### II MIĘDZYNARODOWY

### BRAHMS FESTIWAL

### WE WROCŁAWIU

G. 19:00 | Aula Leopoldina





## MIKROKOSMOS

reż. Konrad Dworakowski

**8 maja, godz. 10.00**

**9 i 23 maja, godz. 16.00**

Teatr Polski – Duża Scena  
ul. Gabrieli Zapolskiej 3

## POŁAWIACZE PAPIERU i DOM BERNARDY ALBA

reż. Zbigniew Szyczyk

**19 i 20 maja, godz. 19.00**

Teatr Polski – Scena na Świebodzkim  
pl. Orłąt Lwowskich 20c

## SZATNIA

reż. Zbigniew Szyczyk

**22 maja, godz. 19.00**

Teatr Polski – Duża Scena  
ul. Gabrieli Zapolskiej 3

Marek Oleksy w spektaklu *Szatnia*  
fot. B. Sowa

rezerwacje biletów: Wrocławski Teatr Pantomimy, tel. 71/337 21 03, a.paluch@pantomima.wroc.pl  
sprzedaż biletów: Kasy Teatru Polskiego



WROCLAWSKI TEATR PANTOMIMY im. Henryka Tomaszewskiego  
al. Dębowa 16, tel. 71 337-21-03, www.pantomima.wroc.pl



Cerkwia Stavropoleos, B. Kareszt

## BRÂNCOVEANU 300 CIĄG DALSZY TRADYCJI

Wystawa prezentuje niezwykle zjawisko artystyczne określane jako sztuki i architektura epoki Brâncoveanu. Styl, nazywany też czasem wołoskim lub rumuńskim renesansem, będący syntezą form bizantyjskich, otomańskich, późnorenansansowych i barokowych, rozwinął się na przełomie XVII i XVIII stulecia w Księstwie Wołoskim (obecnie południowa część Rumunii) pod rządami księcia Constantina Brâncoveanu. Wystawa opowiada o tym, jak architektura stylu Brâncoveanu stała się dla kilku pokoleń modelem estetycznym akceptowanym przez wszystkie warstwy społeczne i o tym, jak dzięki fuzji stylów została zinterretowana jako architektura (neo) rumuńska przez Iona Mincu, a zwłaszcza przez jego następców (Grigore i Cristofi Cerchezów, Petre Antonescu i innych), aż do okresu wznoszenia nowych centrów miast w latach sprawowania władzy przez Nicolae Ceaușescu.

Prof. dr arch. *Augustin Ioan*

Wystawa czynna do 31 maja 2015 | Muzeum Architektury we Wrocławiu, ul. Bernardyńska 5

## 900 LAT ŻÓRAWINY

Wystawa historyczna pokazująca historię Żórawiny oraz pozostałości miejscowości leżących na terenie gminy. Pocztywki, pamiątki przyniesione przez mieszkańców, ryciny i zdjęcia, dokument potwierdzający nadanie Żórawinie praw miejskich przez samego cesarza Rudolfa II Habsburga, z jego autografem oraz wiele zabytków i dzieł sztuki. Poza wystawą odbędzie się: wykład dr hab. Piotra Oszczanowskiego, koncerty, wystawa produktu regionalnego i prezentacja działalności gospodarczej, spektakl teatralny i inne atrakcje. 2 maja, godz. 12:30 | Muzeum Powozów Galowice, ul. Leśna 5, Galowice – Żurawina

## JUSTYNA SMOLEŃ ZAMĘT Z cyklu: *Black*

*Czarna woda nie ugasi pragnienia. Czarne obrazy wprowadzają zamęt. Czarne myśli nie są takie złe.*

Justyna Smoleń jest laureatką Grand Prix IV Przeglądu Sztuki Młoda Krew. Pomimo jej młodego wieku, prezentowane prace są artystycznie dojrzałe i intrygujące. Smoleń odważnie odcięła się od koloru i swoje najnowsze obrazy tworzy tylko przy pomocy czerni. Absolwentka Wydziału Malarstwa w pracowni prof. Leszka Misiaka na ASP w Krakowie. Doktorantka Wydziału Sztuki UP w Krakowie. Zajmuje się malarstwem. Do 9 maja | Galeria Sztuki Socato, Plac Solny 11, Wrocław



KRYSTYNA CYBIŃSKA WYSTAWA CERAMIKI 3 x 22 V 2015  
**CYBIŃSKA '15**  
**KONTEKSTY**  
 ceramika  
 Galeria Sztuki Socato  
 ul. Solny 11, Wrocław

### BARTOSZ PATRYK RZYMAN

koncert organowy na rzecz fundacji Open Doors: W służbie przesładowanym chrześcijanom.

G. 19:30 | Katedra św. Marii Magdaleny, ul. Szewska

### 6. URODZINY A'PROPOS

TORTILLA vs DJ Moras  
 G. 20:00 | A'propos, Wałbrzych

**SPEKTAKLE** >>>

### SEX GURU

G. 17:00 i 20:00 | ATM Scena na Bielanych

### TEMPUS FANTASY

G. 18:00 | Teatr Muzyczny Capitol

### BORYS GODUNOW

G. 19:00 | Opera Wrocławska

### MAŁE ZBRODNIE

### MAŁŻENSKIE

G. 19:00 | Scena Kameralna

### R. BUCKMINSTER FULLER: THE HISTORY (AND MYSTERY) OF THE UNIVERSE

monodram Davida Novaka

G. 19:00 | Wrocławskie Centrum Twórczości Dziecka

### INANNA – KOBIETA I BOGINI

G. 19:00 | Teatr Arka

### GOOD NIGHT COWBOY

G. 19:00 | Teatr Dramatyczny w Wałbrzychu

### KONIEC ŚWIATA W BRESLAU

### PREMIERA

G. 19:15 | Teatr Współczesny

### RODZINA KERWOODÓW

G.20:00 | Wrocławski Teatr Komedia

**WYSTAWY** >>>

### THIERRY DE MEY

From Inside - premiera inst.

G. 16:00 | Biblioteka Uniwersytecka, ul. Fryderyka Joliot-Curie 12

### KRYSTYNA SZCZEPANIAK

### MICHAŁ CHABIELSKI

Wernisaż pt. ODLOT: malarstwo, rysunek i ceramika

G. 17:00 | Galeria Versus, ul. Św. Mikołaja 54/55

### PAULINA KORBACZYŃSKA

### PAULINA MAGER

Wernisaż malarstwa oraz lal i kukieł  
 G. 23:59 | Młeczarnia

**DLA DZIECI** >>>

### ZROBIONE W NALANDZIE

Warsztaty plastyczne  
 G. 12:00-13:00 | Nalanda

### ROBOTY I ROBAKI

rodzinne spacerzy z artystami w ramach Małego WRO  
 G. 12:00 | Centrum Sztuki WRO  
 G. 13:30 | Biblioteka Uniwersytecka, ul. Fryderyka Joliot-Curie 12

### NOC MUZEÓW

### W MDK ŚRÓDMIĘSCIE

G. 17:00-21:00 | MDK Śródmieście

**WYCIECZKI** >>>

### SZLAKIEM CYSTERSKIM

G. 8.00 | pl. Solidarności, informacja tel.: 071 343 83 31

### WYCIECZKA PIESZA

Brzeziny, Wojnowice do Mokrej  
 G. 10:10 | przyst. 10, 20, Leśnica, info Z.Wągrowka: 071 355 05 69

### PERŁY SAKSONII

Wessenstein – Pirna – Königstein  
 info PODRÓŻNIK tel.: 609 941 775

## 17 V 2015 NIEDZIELA

**KONCERTY** >>>

### LIMBOSKI SOLO

G. 19:00 | Młeczarnia

**SPEKTAKLE** >>>

### RODZINA KERWOODÓW

G.18:00 | Wrocławski Teatr Komedia

### HALKA

G. 19:00 | Opera Wrocławska

### TEMPUS FANTASY

G. 17:00 | Teatr Muzyczny Capitol

### GOOD NIGHT COWBOY

G. 18:00 | Teatr Dramatyczny w Wałbrzychu

### KONIEC ŚWIATA W BRESLAU

G. 18:15 | Teatr Współczesny

### R. BUCKMINSTER FULLER: THE HISTORY (AND MYSTERY) OF THE UNIVERSE

monodram Davida Novaka  
 G. 19:00 | Wrocławskie Centrum Twórczości Dziecka

### KABARET CIACH

G. 19:00 | Ośrodek Współpracy Europejskiej "Odra" w Oławie

### MAŁE ZBRODNIE

### MAŁŻENSKIE

G. 19:00 | Scena Kameralna

**DLA DZIECI** >>>

### BAJKA O DWÓCH DOMKACH

spektakl Teatru Bąbli  
 G. 10:00 | Wrocławskie Centrum Twórczości Dziecka

### CZYTANKI I WARSZTATY

G. 11:00 | cafe Cocofii



Dyrektor  
Piotr Oszczanowski  
zaprasza

**WYSTAWY STAŁE:** • SZTUKA ŚLĄSKA XII-XVI w. • SZTUKA ŚLĄSKA XVI-XIX w. • SZTUKA EUROPEJSKA XV-XX w.  
• SZTUKA POLSKA XVII-XIX w. • POLSKA SZTUKA WSPÓŁCZESNA • SZTUKA WSCHODU

### WYSTAWY CZASOWE:

#### Wytwórnia wyrobów ceramicznych STEATYT w Katowicach

22 kwietnia – 31 maja 2015

Wytwórnia „Steatyt” w Katowicach była jednym z niewielu prywatnych zakładów porcelany działających w okresie PRL. Na wystawie można oglądać ok. 200 obiektów z prywatnej kolekcji, m.in. wazony, serwisy do kawy, popielniczki oraz tzw. galanterię.

#### STWÓRCZE RĘCE. Sztuka metalu doby modernizmu we Wrocławiu

16 marca - 15 czerwca 2015

To pierwsza wystawa prezentująca mało znaną i w niewielkim stopniu zbadaną twórczość artystów-rzemieślników działających na Śląsku w 1. połowie XX w. Pokazanych zostało prawie 200 dzieł sztuki – secesyjnych, w stylu art déco i modernistycznych.

[www.stworczerce.pl](http://www.stworczerce.pl)

Wystawę dofinansowano ze środków  
MKiDN i FUNDACJI KGHM

Ministerstwo  
Kultury  
i Dziedzictwa  
Narodowego.

FUNDACJA  
KGHM  
POLSKA MEDZ

#### Wystawa 16. BIENNALE SZTUKI MEDIÓW WRO 2015 Test Exposure

13 maja-16 lipca 2015

#### ŚLĄSKA RZEŻBA GOTYCKA ZE ZBIORÓW KUL 28 kwietnia - 28 czerwca 2015

Po raz pierwszy - po prawie 60-ciu latach - we Wrocławiu pokazane zostaną dzieła sztuki gotyckiej przekazane Katolickiemu Uniwersytetowi Lubelskiemu przez Kurię Arcybiskupią we Wrocławiu.

#### PIECZĘĆ W PRAKTYCE KANCELARYJNEJ XIV-XVIII w. 15 kwietnia - 7 czerwca 2015

Wśród kilkudziesięciu zabytków pokazywanych na tej wystawie można zobaczyć m.in. pieczęć Uniwersytetu Jagiellońskiego i tłok pieczętny klarysek głogowskich.



pl. Powstańców Warszawy 5, Wrocław • [www.mnwr.art.pl](http://www.mnwr.art.pl)  
godziny otwarcia:

• środa–piątek, niedziela: 10.00–17.00 • sobota: 10.00–18.00 • ostatni wtorek miesiąca: 10.00–17.00



### ODDZIAŁY MUZEUM NARODOWEGO we Wrocławiu

#### MUZEUM ETNOGRAFICZNE

Muzeum Etnograficzne nieczynne od 4 do 15 maja 2015 r.

WYSTAWA CZASOWA: • Ludowe inspiracje / 16 maja - 30 sierpnia 2015/

wtorek–niedziela: 10.00–16.00  
ul. Traugutta 111/ 113, Wrocław  
[www.muzeumetnograficzne.pl](http://www.muzeumetnograficzne.pl)

#### PANORAMA RACŁAWICKA

• DZIEŁO J. STYKI I W. KOSSAKA

z lat 1893-1894 upamiętniające 100. rocznicę Insurekcji Kościuszkowskiej

WYSTAWY CZASOWE:

• Konserwacja Panoramy Racławickiej 1981-1985 / 1 maja-31 października 2015/



codziennie 09.00–17.00  
ul. Purkyniego 11, Wrocław  
[www.panoramaraclawicka.pl](http://www.panoramaraclawicka.pl)

## KRYSTYNA SZCZEPANIAK I MICHAŁ CHABIELSKI ODLOT



**Krystyna Szczepaniak** – malarstwo, rysunek, projektowanie graficzne i ilustracja. Absolwentka poznańskiej ASP eksploruje tematykę przemian, interesuje ją człowiek, jego gorzka egzystencja, refleksja nad momentem upadku. Jednak malarstwo artystki nie przedstawia tragicznych upadków, jest swoistym zatrzymaniem czasu chwyta uchwyconych w ostatnim momencie glorii, tuż przez próbą realizacji marzeń.



**Michał Chabielski** otrzymał dyplom na Wydziale Malarstwa i Rzeźby ASP we Wrocławiu i Arteterapii na Akademii Humanistyczno-Ekonomicznej w Łodzi.

Zajmuje się Land Artem, rzeźbą i rysunkiem. Jego sztuka to związek doskonałego warsztatu oraz bardzo wnikliwej i czasami prześmiewczej obser-

serwacji otaczającego świata, przez co bardzo często jego dzieła wzbudzają uśmiech, radość a nawet entuzjastyczny śmiech.

Wernisaż z koncertem 16 maja, godz. 17:00 | Galeria Versus, ul. św. Mikołaja 54/55 (do 4.07.2015 wt-sob 12:00-18:00, podczas Nocy Muzeów czynna od 10:00-24:00)

## DANIEL CHMIELEWSKI TRAKCJE



Prezentowane prace obracają się wokół tematów najważniejszych w twórczości autora: pracy jako procesu bez początku i końca, czasu i pamiętania, komunikacji międzyludzkiej (głównie przez pryzmat psychopatologii). Są to m.in. oryginalne plansze z komiksu Zapętlenie, cykl portretów pamięciowych czy

rysunzków nienarysowanych.

Pojawią się też instalacje oraz scenariusze, które odśladają proces myślenia i są często ciekawszym artefaktem niż skończony komiks wykonany według znanych kompozycyjnych zasad.

**Daniel Chmielewski** – absolwent wydziału grafiki na ASP w Warszawie. Autor albumów komiksowych. Wystawa do 30 maja | Galeria Komiksu i Ilustracji Tymczasem, Centrum Kultury Zamek, pl. Świętojański 1, Wrocław. Wstęp wolny!

## TRWA LEGNICKIE SREBRO!

Legnicki Festiwal SREBRO, to największa w kraju impreza poświęcona współczesnej biżuterii artystycznej i designowi. W ramach tegorocznej edycji Festiwalu w Legnicy trwają 23 wystawy awangardowej biżuterii i designu gromadzące łącznie ponad półtora tysiąca obiektów współczesnej sztuki złotniczej, w tym niecodzienne prace z bursztynem (zdjęcie poniżej).

Podczas kulminacji festiwalu w majowy weekend mają miejsce wernisaże wystaw, ogłoszenie wyników międzynarodowego Konkursu oraz szereg wydarzeń towarzyszących (spotkania z artystami, pokazy, warsztaty, happeningi, akcje plastyczne, koncert, sesja naukowa). Wiodącym wydarzeniem SREBRA jest Międzynarodowy Konkurs Sztuki Złotniczej, co roku opatrzony innym tytułem (w tym roku: GRANICE) i cyklicznie wystawienicze:



Srebrne Szkoły, Sylwetki Twórców, Debiuty, Holownia.

Termin: do 7 czerwca 2015

Miejsce: 8 miejsc w centrum Legnicy  
Organizator: Galeria Sztuki w Legnicy  
Wstęp wolny na wszystkie wydarzenia!  
Szczegółowy program: silver.legnica.pl  
Gisbert Stach, brooch, *golden toast*, 2013, baltic amber, transparent silicon, steel

## XXII DZIECIĘCY KONKURS WOKALNY O ŻŁOTĄ NUTKĘ

G. 12:00 | CK Muza

## ZROBIONE W NALANDZIE

Warsztaty plastyczne

G. 12:00 - 13:00 | Nalanda

## NIEDZIELNY PORANEK

Filmy animowane nadesłane

na Biennale WRO 2015

G. 12:30 | Centrum Sztuki WRO

## OCH EMIL!

G. 12:30 | TLiA w Wałbrzychu

## NAJ

G. 16:00 | TLiA w Wałbrzychu

## 18 V 2015 PONIEDZIAŁEK

### SPEKTAKLE >>>

## R. BUCKMINSTER FULLER

monodram Davida Novaka

G. 19:00 | Wrocławskie Centrum

Twórczości Dziecka

### SPOTKANIA >>>

## ZBIGNIEW ZEBAR

Wieczór autorski pt. *Wzdłuż śladów męskiej wrażliwości*

G. 18:00 | Salonik Trzech Muz

## DOLNOŚLĄSKA NOCNA

## GIEŁDA FONOGRAFICZNA

G. od 18:00 | Centrum

Reanimacji Kultury,

ul. Jagiellończyka 10 c/d

## CZYTANIE: WYSPA

G. 19:00 | Scena Kameralna

## 19 V 2015 WTOREK

### KONCERTY >>>

## II MIĘDZYNARODOWY

## BRAHMS FESTIWAL

## WE WROCŁAWIU

G. 19:00 | Aula Leopoldina

### SPEKTAKLE >>>

## OKNO NA PARLAMENT

G. 19:00 | Scena Kameralna

## POŁAWIACZE PAPIERU.

DOM BERNARDY ALBA

G. 19:00 | Scena na Świebodzkim

## KONIEC ŚWIATA W BRESLAU

G. 19:15 | Teatr Współczesny

### DLA DZIECI >>>

## ŚID, WAŻ KTÓRY CHCIAŁ

## ŚPIEWAĆ

G. 11:00 | Opera Wrocławska

## TAJEMNICZE KRÓLESTWO

G. 13:00 | Opera Wrocławska

### WYCIECZKI >>>

## PIELGRZYMKKA

## DO KRZESZOWA

informacje tel.: 605 544 766

## 20 V 2015 ŚRODA

### KONCERTY >>>

## TOMASZ PRUCHNICKI

## QUARTET & JAM SESSION

G. 20:00 | Sanatorium Kultury

### SPEKTAKLE >>>

## SMOKI

G. 12:00 | Teatr PWST

## CYRULIK SEWILSKI

G. 19:00 | Opera Wrocławska

## OKNO NA PARLAMENT

G. 19:00 | Scena Kameralna

## POŁAWIACZE PAPIERU.

DOM BERNARDY ALBA

G. 19:00 | Scena na Świebodzkim

## KONIEC ŚWIATA W BRESLAU

G. 19:15 | Teatr Współczesny

## ŻEGNAJ KOTKU!

G. 20:00 | Centrum Inicjatyw

Artystycznych

## W LEGNICY ODDYCHAMY SREBREM!

20 wystaw, 500 artystów, 1500 sztuk awangardowej biżuterii, koncert, sympozjum, akcje plastyczne, happeningi, projekcje filmowe.

### 8 MIEJSC PREZENTACJI

Galeria Sztuki, Galeria Ring, Muzeum Miedzi, Galeria Srebra, Kantor Niello, LCK, Galeria Satyrykon, Hol Starego Ratusza.

**WYSTAWY OD 28 KWIEŃNIA DO 7 CZERWCA 2015 R.**

wstęp wolny

Legnicki Festival **oisrebro** Legnica Jewellery Festival **oisilver**

Organizator:  
Organizer:



GALERIA SZTUKI W LEGNICY  
THE GALLERY OF ART IN LEGNICA

### ANNA LACHOWSKA WYSTAWA MALARSTWA

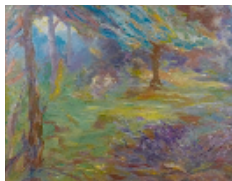

Artystka zaprezentuje zestaw pejzaży olejnych zachwycający wirtuozerią barw.

**Wernisaż 13 maja, godz. 18:00**  
| Ognisko Kultury Plastycznej  
im. E. Gepperta, Ruska 46c/7,  
Wrocław (10 maja-6 czerwca)

### MATYŁDA LEMPEL-CHAREŹA

#### MOJA AMERYKA – WYSTAWA FOTOGRAFII

Lekarz stomatolog, jest pasjonatką sztuk plastycznych: malarstwa olejnego i fotografii. Fotografuje przyrodę i ludzi. Jest członkiem Związku Polskich Fotografów Przyrody Oddziału Dolnośląskiego. W 2013 roku zwiedziła trzy stany USA: Utah, Nevadę, Arizone oraz liczne Parki Narodowe na tym obszarze.

**Wernisaż 8 maja, godz. 17:00** | Klub 4 Regionalnej Bazy Logistycznej, ul. Pretficzka 24, Wrocław. Od 4 maja do 28 sierpnia



### BERNADETA NOWAK WYSTAWA MALARSTWA

Mieszkanca Kamiennej Góry, tu należy do Kamiennogórskiego Stowarzyszenia Kulturalnego Ars longa – vita brevis, życie krótkie – sztuka długa oraz do Stowarzyszenia Nowy Młyn – Kolonia Artystyczna w Szklarskiej Porębie. Jednym ze wspomnień artystki z dzieciństwa są artyści malujący na ulicach Krynicy, wśród nich był Nikifor Krynicki- Epifaniusz Drowniak. Zainteresowanie sztuką przyjęła od ojca, który malował i rzeźbił. Ma na swym koncie, plenery malarskie, wystawy indywidualne i udział w zbiorowych. Jej prace znajdują się w zbiorach prywatnych w kraju i za granicą. W 2014 roku przyjęła do Związku Artystów Plastyków.

Artystka o sobie: *Kolory, światło, radość, smutek, zachwyt, oszołomienie urodą Świata sprawiają że sięgam po pędzle próbując uwiecznić „muzykę mojego serca”. Wierzę, że na widok moich prac, zaczynają patrzącym błyszczeć oczy i wypełniają się wzruszeniem... Malowanie mnie uszczęśliwia i uskrzydla powodując, że staję się silna wewnętrznie i potrafię pokonać prawie wszystko co mnie zasmuca. Zawsze towarzyszyło mi marzenie, że kiedyś przyjdzie moment by poświęcić swej pasji dużo czasu. Kilka lat temu marzenie się spełniło. Zasiadłam przed sztalugami i oderwać się nie mogę.*

**Wernisaż 9 maja, godz. 14:00** | Klub - Galeria Sztuki Dolnośląskiego Stowarzyszenia Artystów Plastyków we Wrocławiu, pl. Św. Macieja 5A, Wrocław (5-31 maja)



Wrocław, widok z mostu Grunwaldzkiego

**1947 BARWY RUIN** WARSZAWA I POLSKA W ODBUDOWIE NA ZDJĘCIACH HENRYEGO N. COBBA Kolor na fotografiach w latach 40. to ogromna rzadkość, zdjęcia wykonał w 1947 roku Henry N. Cobb, student architektury na Harvardzie, który wraz z grupą amerykańskich architektów przyjechał do Europy w ramach wyjazdu edukacyjnego World Studytour, mającego na celu zapoznanie się z planami powojennej odbudowy europejskich miast. Henry N. Cobb przywiózł z Polski około 100 barwnych fotografii m.in. z Warszawy, Katowic, Piekar Śląskich, Szczecina i Wrocławia. **Wernisaż 6 maja, godz. 18:00 | Pałac Królewski, ul. Kazimierza Wilk. (do 28.06.2015). Bilety: N 15 zł, U 10 zł**

## KRZYSZTOF ZATYCKI

**ASYMMETRY FESTIVAL W OBIEKTYWIE** Dzień przed tegoroczną edycją Asymetry Festival – w Firleju odbędzie się wystawa zdjęć Krzysztofa Zatyckiego z poprzednich edycji festiwalu. Zaprezentowane zostaną fotografie takich wykonawców jak: Vader, Mayhem, Shining, Woody Alien, Cult of Luna, Metallic Taste of Blood, Ufomammut, Melvins Lite, The Kilimanjaro Darkjazz Ensemble, Killing Joke. **30 kwietnia, godz. 18:00 | Klub Firlej, ul. Grabiszyńska 56**

## WYSTAWA FOTOGRAFII

absolwentów Wrocławskich Szkół Fotograficznych AFA & PHO-BOS



Muzeum Współczesne  
Wrocław  
pl. Strzegomski 2a  
Wrocław

10.04. – 11.05.2015

Wernisaż wystawy:  
10.04.2015, godz. 18:00  
Kurator wystawy: Maciej Urlik



1800 1800

## KAMIL CICHON DRZEWO

Absolwent Wyższego Studium Fotografii AFA we Wrocławiu. Fotografia dokumentalna to główny przekaz jego refleksji i emocji w zakresie komunikacji obrazowej. Ceni fotografię klasyczną. Członek Ostrzeszowskiego Stowarzyszenia ROD Wieża 1916.



*Od wielu lat fotografuję drzewa. Do niedawna nie zastanawiałem się nad tym dlaczego robię to z taką pasją. (...) Dwa lata temu w Zakopanem Antoni Rząsa wytłumaczył mi dlaczego tak chętnie fotografuję drzewa. (...) Teraz każdy spacer jest poszukiwaniem drzewa. Każdy spacer jest natłokiem myśli, jest swoistego rodzaju grą, dialogiem prowadzonym z rzeźbami Antoniego Rząsy. Jest też powrotem do czasów dzieciństwa, budowania domków na drzewach, bez troskiej zabawy. Jest w końcu odprężeniem, bezpośrednim kontaktem z drzewem, naturą, poznawaniem jej siły i odkrywaniem piękna. Jest budowaniem dla drzewa szacunku.*

**Wystawa do 31 maja 2015 | Galeria ZPAF Za Szafą, ul. św. Marcina 4**

### WYSTAWY >>>

#### ANIOŁY I DIABŁY

Wernisaż ogólnopolskiej wystawy pokonkursowej dla dzieci i młodzieży  
G. 12:00 | MDK Śródmieście

### FILMY >>>

#### GŁOSY Z JEZIORA

**UKRYTE LUDOBÓJSTWO**  
Film dok. o ludobójstwie Ormian w czasie I Wojny Świat.  
G. 19:00 | IG Sala Kinowa

### 21 V 2015 CZWARTEK

### KONCERTY >>>

#### NA JAZZOWO

G. 18:00 | CK Muza

### SPEKTAKLE >>>

#### SMOKI

G. 12:00 | Teatr PWST

#### AMADEUSZ

G. 18:00 | Teatr PWST

#### OGNISTY PTAK

G. 19:00 | Opera Wrocławska

#### 20. NAJŚMIESZNIJSZYCH

#### PIOSENEK NA ŚWIECIE

G. 19:00 | Scena Kameralna

#### NINE

G. 19:00 | Teatr Muzyczny Capitol

#### OBYWATEL K

G. 19:00 | Teatr Dramatyczny w Wałbrzychu

#### KONIEC ŚWIATA W BRESLAU

G. 19:15 | Teatr Współczesny

#### TRZY RAZY ŁÓŻKO

G. 20:00 | Wrocławski Teatr Komedia

### WYSTAWY >>>

#### CZESŁAW DŹWIGAJ,

#### TAK, WIEM!

Projekcja filmu i spotkanie z autorem wystawy prof. Czesławem Dźwigajem  
G. 17:00 | Akademia Rycerska w Legnicy

### SPOTKANIA >>>

#### TANIEC ŻYCIA

Spotkanie poetyckie: Elżbiety Bąkowskiej i Martyny Idzikowskiej-Wrebiak  
G. 16:00 | Wrocławskie Centrum Seniora, pl. Dominikański 6

### 22 V 2015 PIĄTEK

### KONCERTY >>>

#### ROMAN MACIEJEWSKI

#### IN MEMORIAM

G. 17:00 | Kościół Marii Panny pl. Mariacki 1, Legnica

#### PIOTR BUDNIAK

#### ESSENTIAL GROUP

G. 20:00 | A'propos, Wałbrzych

### SPEKTAKLE >>>

#### SMOKI

G. 10:00 | Teatr PWST

#### AMADEUSZ

G. 18:00 | Teatr PWST

#### 20. NAJŚMIESZNIJSZYCH

#### PIOSENEK NA ŚWIECIE

G. 19:00 | Scena Kameralna

#### SZATNIA

G. 19:00 | Teatr Polski - Duża Sc.

#### NINE

G. 19:00 | Teatr Muzyczny Capitol

#### OBYWATEL K

G. 19:00 | Teatr Dramatyczny w Wałbrzychu

#### KONIEC ŚWIATA W BRESLAU

G. 19:15 | Teatr Współczesny



## MAJ Z MUZYKĄ DAWNĄ MAJÓWKA U BACHA

W programie XXIV edycji Festiwalu nie tylko największe dzieła tego wybitnego kompozytora, ale również inne aranżacje muzyki dawnej wykonywane według oryginalnych tabulatur na oryginałach bądź kopiach instrumentów pochodzących z epoki.

15-31 maja Wrocław,

5 maja Jelenia Góra, 6 maja Kudowa-Zdrój,

7 maja Duszniki Zdrój, 16 maja Galowice,

17 maja Ząbkowice Śląskie

Szczegółowy program festiwalu dostępny w DCIK lub na stronie [www.okis.pl](http://www.okis.pl)



Cykl koncertów w wykonaniu laureatów III Ogólnopolskiego Festiwalu Anny German *Eurydyka* w Mińsku.

W repertuarze Anny German wystąpią soliści Julija Skurko, Natalia Kaspierowicz, Olga Guziek, Władysława Jakimjuk, Nadzieja Bronska, Marina Towarnicka, duet Wspólna Wędrówka, duet Dimitrija Ustinowa i Anastasiji Zegalik z tow. zespołu instrumentalnego Ars Longa.

26 MAJA Głogów, godz. 16.00 Muzeum Archeologiczno-Historyczne; godz. 19.00

Świętlica Środ. Serby; 27 MAJA, godz. 18.00

DSCCKZIU Zamek Piastowski Legnica;

28 MAJA, godz. 13.15 GOKiS Miłkowice;

29 MAJA godz. 11.30 ZSP im. M. Konopnickiej Biedrzychowice, Pałac; 25 MAJA Zielen

na Góra; 22-24 MAJA Wrocław



Ośrodek Kultury i Sztuki we Wrocławiu  
Instytucja Kultury Samorządu Województwa Dolnośląskiego

Dyrektor: Piotr Borkowski  
[www.okis.pl](http://www.okis.pl), [okis@okis.pl](mailto:okis@okis.pl)



**DOLNY ŚLĄSK**

Rynek-Ratusz 24, 50-101 Wrocław  
tel.: 71 344 28 64; fax: 71 344 28 65

Dolnośląskie Centrum Informacji Kulturalnej  
Ośrodek Kultury i Sztuki we Wrocławiu

zaprasza pon.-pt., w godz. 9.00-17.00  
tel. 71 342 22 91  
[www.dcik.pl](http://www.dcik.pl); [dcik@okis.pl](mailto:dcik@okis.pl)

## MUMU WANG MUJU

Wystawa dyplomowa podsumowująca edukację artystyczną we Wrocławiu chińskiej artystki Mumu Wang (ur. 1989). Studentka wrocławskiej ASP im. Eugeniusza Gepperta zaprezentuje grafiki, szkło artystyczne i fotografie. Twórczość Mumu Wang jest nierozzerwalnie związana z kulturą jej rodzimego kraju. Motywem przewodnim prac są dwa symbole drewno (MU) i ryby (YU). W tradycyjnej kulturze chińskiej są one symbolami odnoszącymi się do statusu społecznego kobiet i ludzi w ogóle. Mumu Wang bada relację między kobietą a reprezentującymi ją tradycyjnie symbolami. Łączy przeciwstawne sobie żywioły i zadaje pytanie o zmiany następujące w życiu nie tylko kobiet, ale ludzi w ogóle i ich wpływ na naturę ludzką.

Wernisaż 7 maja, godz. 17.00. DCF *Domek Romański* – Galeria Ośrodka Kultury i Sztuki we Wrocławiu, pl. bpa Nankiera 8, Wrocław. Wystawa czynna do 23 maja 2015

## ALEX 1983-2013

Wystawa prac Aleksandra Zielińskiego prezentuje przekrój fotograficznej twórczości artysty: od zdjęć reportażowych, street artowych poprzez dokument i zdjęcia koncepcyjne. Z jego prac emanuje umiłowanie wolności, ludzkiej niepowtarzalności, bunt wobec opresyjnego systemu i dostrzeganie paradoksów otaczającej rzeczywistości. Fotografia jest tutaj z jednej strony narzędziem do notacji zdarzeń *na gorąco*, z drugiej strony staje się sposobem kreacji własnych artystycznych światów.

Wernisaż 29 maja, godz. 17.00. DCF *Domek Romański* – Galeria Ośrodka Kultury i Sztuki we Wrocławiu, pl. bpa Nankiera 8, Wrocław. Wystawa czynna do 27 czerwca 2015



## PIOTR BŁĄŻEWSKI W DRODZE – RAZEM ZE MNĄ

Artysta malarz, pedagog, związany z wrocławskimi środowiskiem artystycznym i akademickim od 40 lat. Studiował w Państwowym Wyższej Szkole Sztuk Plastycznych (obecnie Akademia Sztuk Pięknych im. Eugeniusza Gepperta), dyplom z malarstwa obronił w 1975 r. w pracowni doc. Alfonsa Mazurkiewicza oraz z malarstwa w architekturze i urbanistyce w pracowni doc. Mieczysława Zdanowicza. Obecnie jest profesorem zwyczajnym ASP we Wrocławiu, gdzie prowadzi pracownię dyplomującą z malarstwa. Był promotorem około stu dyplomów magistrów.

Wystawa związana z jubileuszem 40-lecia pracy twórczej i akademickiej artysty, który tworzy obrazy w nurcie abstrakcji geometrycznej.

Wernisaż 8 maja, godz. 15.30. Muzeum im. Jana Dzierżona w Kluczborku, ul. Zamkowa 10. Wystawa czynna do 31 maja br.

## BACH W SWYCH NATCHINOWYCH IMPROWIZACJACH

W ramach XXIV Festiwalu *Maj z Muzyką Dawną*

wykład z cyklu: *Collegium Musicum* wygłosi Marek Dyżewski

20 maja, godz. 19.00. Klub Muzyki i Literatury, pl. Kościuszki 10. Wstęp wolny!

## CZESŁAW DŹWIGAJ HOMAGE TO REQUIEM ROMANA MACIEJEWSKIEGO

### CZESŁAW DŹWIGAJ *HOMAGE TO REQUIEM* ROMANA MACIEJEWSKIEGO

Wyjątkowa wystawa-hołd, jedna z najważniejszych realizacji w dorobku artystycznym Czesława Dźwigaja, początek której dało spotkanie autora z pomnikowym dziełem muzycznym polskiego kompozytora Romana Maciejewskiego *Missa pro defunctis. Requiem*.

Jest to indywidualna wizja wielkiego dramatu eschatologicznego. Na ekspozycję składa się 30 obrazów, 38 rysunków oraz 14 rzeźb. Wystawie towarzyszy muzyka Maciejewskiego, oglądając obrazy można słuchać przy każdym z nich wybranego fragmentu Requiem.

**CZESŁAW DŹWIGAJ** – rzeźbiarz, malarz, poeta, jego dorobek tworzy to kilkadziesiąt pomników zrealizowanych na wszystkich kontynentach świata – w tym pomniki papieża Jana Pawła II, około 600 medali, ponad 50 spiszów port, a także szereg całociętych wewnątrz sakralnych, polichromii i witraży. Prace artysty prezentowane były na licznych wystawach zbiorowych oraz indywidualnych w kraju i zagranicą, znajdują się w zbiorach muzealnych oraz wśród zbiorów koneserów sztuki.

#### WYDARZENIA TOWARZYSZĄCE WYSTAWIE

7 maja 2015, godz. 17.00 (Akademia Rycerska w Legnicy)

*Uniwersalny charakter Requiem Romana Maciejewskiego*, wykład dr Aleksandry Adamskiej-Osady autorki książki o życiu i twórczości Romana Maciejewskiego połączony z prezentacją audiowizualną

21 maja 2015, godz. 17.00 (Akademia Rycerska w Legnicy)

Projekcja filmu *Czesław Dźwigaj, Tak, wiem!* oraz spotkanie z prof. Czesławem Dźwigajem

22 maja 2015, godz. 20.00 (Kościół Marii Panny w Legnicy)

#### ROMAN MACIEJEWSKI IN MEMORIAM

Koncert towarzyszący Ogólnopolskiemu Turniejowi Chórów LEGNICA CANTAT 46 – w programie: *Missa Brevis* na trzygłosowy chór mieszany i organy; *Pieśni Kurpiowskie* na chór mieszany a cappella; Tryptyk w transkrypcji na organy; *Missa pro defunctis*; *Requiem* (fragm.) – *Oratio – Oro supplex* – *Lamentatio IV – Introitus – Requiem aeternam* – **wykonawcy:** Chór Kameralny *Senza Rigore AM* we Wrocławiu pod dyktando Jolanty Szybalskiej-Matczak; Paweł Fronc – organy; Agnieszka J. Szumiło – sopran; Aleksandra Adamska-Osada – prowadzenie

9 czerwca 2015, godz. 17.00 (Akademia Rycerska w Legnicy)

Prezentacja filmu autorstwa Stefana Szlachtyca *MISSA PRO DEFUNCTIS* (nominacja do festiwalu w Cannes w 1994 r.) oraz spotkanie z reżyserem filmu.

Kurator wystawy: Barbara Sulowska

Wystawa czynna do 30 sierpnia 2015 | Muzeum Miedzi w Legnicy, ul. Partyzantów 3, Legnica, (wt-so, w g. 11-17:00)  
Bilety: N 10 zł; U 6 zł. W soboty oraz pierwszą środę miesiąca wstęp wolny! [www.muzeum-miedzi.art.pl](http://www.muzeum-miedzi.art.pl)



Czekając na *Ocaliciela*, część środkowa *Chaos, oczekiwanie potomka Reginy Tenebris i nadejście świata mechanicznego rozkładu*

### FRANCISZEK STAROWIEYSKI TEATR RYSOWANIA W OCZEKIWANIU OCALICIELA

Ostatnie dzieło Franciszka Starowieyskiego z cyklu Teatr Rysowania powstało w ciągu czterech dni w czerwcu 1995r., podczas lubelskiego spektaklu z udziałem publiczności. Bezpośrednią inspiracją tryptyku był poemat Juliusza Słowackiego *Król Duch*. Zostało zakupione przez Cypriana Bieleńca i Andrzeja Widelskiego i udostępnione przez Agencję Zegart – Jerzego Zegarlińskiego. **Wernisaż 5 maja, godz. 17.00 | Muzeum Miedzi w Legnicy, wejście od ul. św. Jana 1, (do 30.06.2015)**

#### PSYCHOTERAPIA CZYLI SEX W ŻYCIU CZŁOWIEKA

G.20:00 | Wrocławski Teatr Komedia

DLA DZIECI >>>

#### PRZYGODY MAŁEGO M

G. 10:00 | ul. Młodych Techników 17

#### 23 V 2015 SOBOTA

KONCERTY >>>

#### KODEKS WROCŁAWSKI

*Ars Cantus* – koncert promocyjny nowej płyty  
G. 18:00 | Ratusz

#### II MIĘDZYNARODOWY

#### BRAHMS FESTIWAL

#### WE WROCŁAWIU

G. 19:00 | Aula Leopoldina

#### POŚWIATOWSKA / RADEK

G. 19:00 | Mleczarnia

SPEKTAKLE >>>

#### WARIAT I ZAKONNICA

G. 18:00 | TliA w Wałbrzychu

#### NA BOGA!

G. 18:00 | Teatr Dramatyczny w Wałbrzychu

#### VIOLETA URMANA

Nadzwyczajna Gala Operowa  
G. 19:00 | Opera Wrocławska

#### MAYDAY

G. 19:00 | Scena Kameralna

#### SZOSA WOŁÓKOŁAMSKA

G. 19:00 | Scena na Świebodzkim

#### KOBIETA PIERWOTNA

G. 19:00 | ATM Scena na Bielanach

#### KONIEC ŚWIATA W BRESLAU

G. 19:15 | Teatr Współczesny

#### EDUKACJA RITY

G.20:00 | Wrocławski Teatr Komedia

SPOTKANIA >>>

#### IX DNI OBORNIK ŚLĄSKICH Parada: Rynek – Targowisko

G. 14:00 | Oborniki Śląskie

DLA DZIECI >>>

#### MIKROKOSMOS

G. 16:00 | Teatr Polski – Duża Sc.

WYCIECZKI >>>

#### WYCIECZKA PIESZA

Domaszczyn – Szczodre  
G. 9:10 | p. 914, pl. Dominikański,  
info Z.Wągrowka: 071 355 05 69

#### SZPRAWALD

informacje tel.: 605 544 766

#### 24 V 2015 NIEDZIELA

KONCERTY >>>

#### KONCERT MIS I GONGÓW TYBETAŃSKI

G. 17:00 | Nalanda

#### NATALIA LUBRANO

#### VOJTO MONTEUR

G.19:00 | Mleczarnia

#### WARSZAWSKI LUTOSŁAWSKI

G. 20:00 | Stary Klasztor

SPEKTAKLE >>>

#### CARMEN

G. 17:00 | Opera Wrocławska

#### NINE

G. 17:00 | Teatr Muzyczny Capitol

#### EDUKACJA RITY

G.18:00 | Wrocławski Teatr Komedia

#### PRZYSZĘDŁA MĘŻCZYZNA

#### DO KOBIETY

G. 18:00 | Teatr Dramatyczny

#### W Wałbrzychu

#### KONIEC ŚWIATA W BRESLAU

G. 18:15 | Teatr Współczesny

#### MAYDAY

G. 19:00 | Scena Kameralna



Muzeum Miedzi w Legnicy

# CZESŁAW DŹWIGAJ

## HOMAGE TO REQUIEM ROMANA MACIEJEWSKIEGO

KWIECIEŃ - SIERPIEŃ 2015



MISSA PRO DEFUNCTIS (REQUIEM)

ROMAN MACIEJEWSKI

ORATIO

Coro

ROMAN MACIEJEWSKI  
(1919-1999)

Modernata 1/4 =

Tenore	[Musical staff]			
Trębas	[Musical staff]			
Fagot	[Musical staff]			
Bas	[Musical staff]			
Drum	[Musical staff]			
Wielki	[Musical staff]			
Wielki	[Musical staff]			
Klarnet	[Musical staff]			
Skon.	[Musical staff]			
Bas	[Musical staff]			
Drum	[Musical staff]			
Drum	[Musical staff]			
Drum	[Musical staff]			
Skon.	[Musical staff]			
Klarnet	[Musical staff]			
Trębas	[Musical staff]			
Trębas	[Musical staff]			
Bas	[Musical staff]			



MUZEUM MIEDZI W LEGNICY  
AKADEMIA RYCERSKA  
UL. CHOJNOWSKA 2

## NIE BÓJ SIĘ. PODEJDŹ

PAULINA KORBACZYŃSKA & PAULINA MAGER



Wystawa prac wspaniale udolnionych Wrocławianek.

Swoje światy przekładają nie tylko na malarstwo ale na bohaterów bardzo upiornych i demonicznych lał. Dwie Pauliny dwa odrębne światy, różne formy wypowiedzi artystycznej, niesamo-

wita ekspresja twórcza, nieograniczona niczym wyobraźnia połączona z ogromną wrażliwością.

Oryginalne malarstwo, przepiękne w swej brzydocie formy lalkowe, które tego wieczoru ożyją, wyjdą z malarstwa, ze światła nierzeczywistego... Przemówią...

Wernisaż 16 maja, godz. 23:59 | Mleczarnia Klubokawiarnia, ul. Włodkowska 5, Wrocław

## WIARY I WIERNI TEGO ŚWIATA



Fot. Ebrahim Bahrami - IRAN

150 najlepszych prac fotograficznych z pośród 648, które pięć lat przyjmowane były przez jury do wystaw pokonkursowych organizowanego corocznie, przez Światowe Stowarzyszenie Artystów Fotografików i Twórców Audio-wizualnych konkursu fotograficznego – Wiary i Wierni Tego Świata. Są to prace autorów z Polski, Hong Kongu, Tajwanu, Rosji, Niemiec, Izraela, Iranu, Indii, USA, Korei Południowej, Nowej Zelandii, Japonii, Malty.

Wernisaż 8 maja, godz. 18:00 | Galeria Biblioteki w Piekarach Śląskich, ul. Kalwaryjska 65 D (do 8.06.2015).

## JAROSŁAW JAŚNIKOWSKI MALARSTWO

Do 30 czerwca 2015 | Muzeum Miedzi w Legnicy



## PRZEDMIĘŚCIE POŁUDNIOWE

### – OŚ ULICY POWSTAŃCÓW ŚLĄSKICH

REWITALIZACJA PRZESTRZENI MIEJSKIEJ NA PRZYKŁADZIE WYBRANYCH ZESPOŁÓW ARCHITEKTONICZNYCH

Drugie z cyklu spotkanie popularno-naukowe w ramach Programu mikroGRANTY ESK 2016.

Prowadzą – Anna Zwiech i Damian Kanclerski.

24 maja, godz. 10:00 | zbiorówka Galeria Handlowa Sky Tower – wejście półn-wschodnie. Informacje: tel. 604-948-981



## SZOSA WOŁOKOŁAŃSKA

G. 19:00 | Scena na Świebodzkim

### SPOTKANIA >>>

## CZYTANKI I WARSZTATY

G. 11:00 | cafe Cocolfi

### WYCIECZKI >>>

## PRZEDMIĘŚCIE POŁUDNIOWE

### – OŚ UL. POWST. ŚLĄSKICH

spotk. popularno-naukowe

G.10:00 | Sky Tower, wej.płn/wsłch

### DŁA DZIECI >>>

## NIEDZIELNY PORANEK

FILMOWO-WARSZTATOWY

G. 12:30 | Centrum Sztuki WRO

## KOZIOŁEK MATOŁEK

G. 12:30 | TLiA w Wałbrzychu

## WARSZTATY PLASTYCZNE

G. 15:00 | Wrocławskie Centrum

Twórczości Dziecka

## 25 V 2015 PONIEDZIAŁEK

### SPEKTAKLE >>>

## ZEMSTA

G.11:00 | Wrocławski Teatr Komedia

### SPOTKANIA >>>

## TARGI produktu regionalnego

i rękodzieła artystycznego

G. 10:00 - 14:00 | Rynek,

Ząbkowice Śląskie

## JOERG BERNIG

Spotkanie autorskie

G. 17:00 | Ratusz, Sala Wójtowska

## WARSZTATY LITERACKIE

G. 18:00 | Salonik Trzech Muz

## MAGIEL TEATRALNY WO-

KOŁ DZIADÓW CZĘŚCI III

G. 19:00 | Scena Kameralna

## 26 V 2015 WTOREK

### KONCERTY >>>

## VIVA OPERA. GALA

OPEROWO-OPERETKOWA

Z OKAZJI DNIA MATKI

G. 19:00 | Kinateatr Zbyszczek,

Dzierżonów, ul. Świdnicka 23

### SPEKTAKLE >>>

## POMARAŃCZYK

G. 19:00 | Teatr Współczesny

### SPOTKANIA >>>

## BEATA MACIEJEWSKA

Spotkanie autorskie

G. 18:00 | Empik Renoma

### DŁA DZIECI >>>

## DZIECI Z BULLERBYN

G. 11:00 | Scena Kameralna

## 27 V 2015 ŚRODA

### KONCERTY >>>

## SELAH SUE

G. 20:00 | Klub Eter

## JAM SESSION

G. 20:30 | Sanatorium Kultury

### SPEKTAKLE >>>

## ZIEMIA OBIECANA

G. 18:00 | Teatr Polski - Duża Sc.

## WESELE

G. 18:00 | Teatr PWST

## POMARAŃCZYK

G. 19:00 | Teatr Współczesny

### FILMY >>>

## RZĘKA SPŁYŃĘŁA KRWIĄ

Film dok. o ludobójstwie Ormian w czasie I Wojny Świat.

G. 19:00 | IG Sala Kinowa

### SPOTKANIA >>>

## STEREOTYPY, UPRZEDZENIA,

DYSKRYMINACJA

warsztaty

G. 16:30 | Wr. Centrum Rozwoju

Społecznego, pl. Dominikański 6

### DŁA DZIECI >>>

## DZIECI Z BULLERBYN

G. 11:00 | Scena Kameralna

## 28 V 2015 CZWARTEK

### KONCERTY >>>

## LUTOSŁAWSKI QUARTET

G. 19:00 | Sala Filharmonii

### SPEKTAKLE >>>

## WESELE

G. 18:00 | Teatr PWST

## RYCERSKOŚĆ WIEŚNIACZA

PAJACE

G. 19:00 | Opera Wrocławska

## ZIEMIA OBIECANA

G. 19:00 | Teatr Polski - Duża Sc.

## POMARAŃCZYK

G. 19:00 | Teatr Współczesny

## ŚWIADECTWA WZLOTU

UPADKU WZLOTU WZLOTU

WZLOTU UPADKU

ITD ANTKA CHOCHANKA

Pożegnanie z tytułem

G. 19:00 | Teatr Dramatyczny

w Wałbrzychu



Dominik Smoleń lat 11. Ogólnopolska wystawa pokonkursowa ANIOŁY I DIABŁY

W tym roku MDK Śródmieście z okazji Nocy Muzeów proponuje działania dla dzieci, młodzieży i dorosłych. Artyści plastycy poprowadzą zajęcia artystyczne z różnych technik: ceramiki artystycznej, zdobienia szkła na zimno, monotypii graficznej, malowania oraz rysowania. Atrakcją będzie też nauka szycia szmacianych zabawek, żywe rzeźby z gliny oraz malowanie dziecięcych buzi. Opiekunowie Galerii oprowadzą po wystawie pokonkursowej *Anioły i diabły* oraz zorganizują warsztaty plastyczne, na których będzie można wykonać własnego niepowtarzalnego Anioła. Muzycy MDK podczas *Muzycznych improwizacji* zaprezentują instrumenty.

16 maja, godz. 17:00-21:00 | MDK Śródmieście, ul. Dubois 5, Wrocław

### IZABELLA DEGEN TAM GDZIE KWITNĄ RAJSKIE PTAKI



Ulubionym kwiatem malarki jest strelcja, zwana rajskim ptakiem, która jest przewodnim motywem malarskim artystki. W roku 2015 autorka świętuje 20-lecie działalności artystycznej. Do 28 maja | Klub 4 Regionalnej Bazy Logistycznej, ul. Pretficza 24, Wrocław

### JANUSZ HALICKI MATRYCE I GRAFIKI

Wystawa prezentuje wyjątkowe i rzadko oglądane obiekty jakimi są matryce do grafik. Są to bardzo rzadko wystawiane obiekty, najczęściej spoczywające w pracowni artysty i tylko on i jego najbliżsi mogą je oglądać. Uzupełnieniem wystawy matryc są również odbitki grafik.

JANUSZ HALICKI (1932-2010) – wrocławski artysta plastyk i pedagog. Studiował w PWSSP we Wrocławiu w pracowniach Marii i Stanisława Dawskich oraz Stanisława Pękalskiego. W 1963 roku ukończył uczelnie z wyróżnieniem i został asystentem na Wydziale Malarstwa, Grafiki i Rzeźby. W 1968 został zwolniony z uczelni za popieranie strajków studenckich. Do pracy akademickiej nigdy już nie powrócił, ale pracy pedagogicznej poświęcił wiele lat życia jako nauczyciel i dyrektor Państwowego Ogniska Kultury Plastycznej we Wrocławiu.

Dzięki Januszowi Halickiemu wznowione zostały cykliczne wystawy Ekslibris wrocławski i małe formy grafiki, zainicjował też cykl wystaw ekslibrisu o międzynarodowym charakterze pod hasłem Wyobraźnia i warsztat. Był współorganizatorem i uczestnikiem tek graficznych (m. in. teka poświęcona Czesławowi Miłoszowi). W latach 80-tych XX w. współorganizował prezentacje sztuki niezależnej. Uczestniczył w wielu wystawach w kraju i za granicą, a jego prace znajdują się w licznych zbiorach bibliotecznych, muzealnych oraz prywatnych.

Janusz Halicki uprawiał malarstwo, grafikę i rysunek. Był jednym z najwybitniejszych polskich twórców ekslibrisów. W 1968 roku wykonał pierwszy, a jest autorem 300 prezentowanych na 160 wystawach. I właśnie z tych indywidualnych bibliofilskich podpisów jest najbardziej znany. Jego prace zachwycają wirtuozerią techniczną, wyobraźnią i wrażliwością artysty na piękno otaczającego nas świata, na sprawy ważne i bliskie nam wszystkim.

Finisaż 6 maja, godz. 18:00 | Ognisko Kultury Plastycznej im. Eugeniusza Gepperta, ul. Ruska 46c, Wrocław



ROK ZAŁOŻENIA 1945



Wrocław

ul. Kuźnicza 25

tel. 71 343 24 86

[www.okularydaniluk.pl](http://www.okularydaniluk.pl)

Okulista przyjmuje:

wt. i czw. 15<sup>30</sup> - 18<sup>00</sup>

sobota 11<sup>00</sup> - 14<sup>00</sup>



Komputerowe badanie wzroku



Soczewki kontaktowe



Duży wybór opraw i szkieł



Naprawy okularów wszelkiego rodzaju



Usługi na recepty NFZ



krótkie terminy !!!

Zapraszamy: 9<sup>30</sup> - 18<sup>00</sup>

sobota 11<sup>00</sup> - 14<sup>00</sup>



## ZBIGNIEWA ZEBARA

### WZDŁUŻ ŚLADÓW MĘSKIEJ WRAŻLIWOŚCI

Absolutnol politolonii n Uniuersytetie Wroclawskim. Bardzo dlugo pisywal *do szuflady* oraz gromadzi zapiski spostrzezen na temat otaczajacego swiata, ktore w rozny sposob staly sie nastepnie badz to pozrywka do opowiadania lub powiesci, badz tez pozostaly w formie sentencji pomieszczonych w tomiku *W niepokotnie* (Warszawa 2014). Jego pierwsza publikacja to opowiadanie zatyturowane *Wzdłuż śladów* (2013). Dominujaca forma jego tworczości jest proza, ale nie storni od wyrazania myśli i uczu w formie poezji, choć – jak twierdzi – ma świadomość, że ten rodzaj poezji daleki jest od poetyckości. Kluczowa pozycja w jego tworczości zajmuje człowiek w całej swej skomplikowanej postaci, szukający (czasami na nowo) swojej tożsamości w współczesnym świecie.

**Wieczór autorski, 18 maja, godz. 18:00 | Salonik Trzech Muz, ul. zawalna 7, wejście od podwórza**

### PSYCHOANIMALJA IZABELA CHAMCZYK, AGNIESZKA OBSZAŃSKA, RENATA IWANIEC pokaz | spotkanie autorskie | prezentacja projektu



Pierwszy cykl krótkich video, finalnie prezentowanych jako instalacja video w przestrzeni. Filmy realizowane w różnych formach

wizualnych i dźwiękowych odnoszą się do chorób i zaburzeń psychicznych, które przypisują zwierzętom po wnikliwej obserwacji ich zachowań. Każda projekcja będzie prezentowała inne zwierzę oraz jego zachowanie. Interpretacja zachowań zwierząt przy współpracy z psychologką i terapeutką Renatą Iwaniec będzie diagnozą konkretnych chorób psychicznych, jednak czysto ludzkich.

Filmy stylizowane na różny sposób (na filmy przyrodnicze, sesje terapeutyczne, komedio-dramat) głównie dzięki interpretacji głosowej dziennikarki i audiofilki Agnieszki Obszańskiej, budują wymagowany świat, w którym kiwanie się flaminga jest schizofrenią katanomiczną, a Ignące do światła muchy popełniają zbiorowe samobójstwo.

Projekt nie ma na celu sprawdzać czy zwierzęta cierpią na zaburzenia psychiczne oraz czy ich zachowania wiążą się ze stanami emocjonalnymi. Idea polega na przypisaniu zwierzętom odludzkich skrajnych stanów emocjonalnych niekoniecznie zgadzających się ze stanem faktycznym zwierzęcia.

Osoby biorące udział w projekcie:

Izabela Chamczyk – artystka wizualna, performerka, malarka. Agnieszka Obszańska – Z wykształcenia teatrológ, z wyboru – radiowiec. Od 2007 r. dziennikarka radiowej Trójki. Renata Iwaniec – Psycholog, Trener i Terapeuta, wykładowca na Uniwersytecie Wrocławskim. **5 maja, godz. 18:00 | Galeria Entropia, ul. Rzeźnicza 4**



### Jörg Bernig ZIEMIA NICZYJA, BEZPAŃSKI CZAS

#### OPOWIEŚĆ SUDECKA

Przekład z niemieckiego:

Małgorzata Słabicka

Kraj Sudecki po wojnie. Epizod historyczny jest tu dla opowieści o poszukiwaniu pokoju i szczęścia oraz o fatalnych zbiegach wielkich i małych okoliczności, które zabwiają się losem ludzkim.

Wydawnictwo Via Nova

### TRZY RAZY ŁÓŻKO

G.20:00 | Wrocławski Teatr Komedia

**SPOTKANIA >>>**

### MIEDZY WIERSZAMI

Promocja tomiku wierszy Adama Wolańczyka

G. 20:15 | Teatr Dramatyczny w Wałbrzychu

**DLA DZIECI >>>**

### MIKROKOSMOS

G. 10:00 | Scena na Świebodzkim

### ZACZAROWANE

#### PODWÓRKO

G. 10:30 | Teatr Muzyczny Capitol

### DZIECI Z BULLERBYN

G. 11:00 | Scena Kameralna

### 29 V 2015 PIĄTEK

**KONCERTY >>>**

### WIDE OPEN TRIO

feat. Edi Sanchez (Kolumbia)

G. 20:00 | A'propos, Wałbrzych

**SPEKTAKLE >>>**

### WAŁBRZYCHS UTOPIA 2.039

G. 17:00 | Teatr Dramatyczny w Wałbrzychu

### WESELE

G. 18:00 | Teatr PWST

### ECCE HOMO

G. 19:00 | IG Sala Teatru Lab.

### SMYCZ

G. 19:00 | Scena Kameralna

### TRANS-ATLANTYK

G. 19:00 | Teatr Współczesny

### STATEK SZALEŃCÓW

G. 19:00 | Centrum Tech. Audio-wizualnych, ul. Wystawowa 1

### PRZYJACIÓŁKI Z WENUS

G. 20:00 | Centrum Inicjatyw Art.



### LOGO DAWNYCH WIEKÓW

Zakład Narodowy im. Ossolińskich zaprasza w ramach wykładów z cyklu *Z assolińskiej kolekcji* na prelekcję pt. *Logo dawnych wieków – herby na mapach ze zbioru Gabinetu Kartografii*.

Autorem wystąpienia będzie Piotr Galik, kierownik Gabinetu Kartografii ZNiO.

**13 maja, godz. 17:00**  
Ossolineum, Refektarz, ul. Szewska 37. Wstęp wolny!

### ŚWIADECTWA WZLOTU UPADKU WZLOTU WZLOTU WZLOTU UPADKU ITD ANTKA KOCHANKA

Pożegnanie z tytułem  
G. 20:00 | Teatr Dramatyczny w Wałbrzychu

**DLA DZIECI >>>**

### MIKROKOSMOS

G. 10:00 | Scena na Świebodzkim

### ZACZAROWANE

#### PODWÓRKO

G. 10:30 | Teatr Muzyczny Capitol

### 30 V 2015 SOBOTA

**SPEKTAKLE >>>**

### DZIWNĄ PARĄ

G. 17:00 i 20:00 | ATM Scena na Bielanach

### DZIÓB W DZIÓB

Spektakl młodz. warsztatów

G. 18:00 | Teatr Dramatyczny w Wałbrzychu

### RISING

Phoenix Ballet

G. 19:00 | Opera Wroclawska

### ZEMSTA CZERWONYCH

#### BUCIKÓW

G. 19:00 | IG Sala Teatru Lab.

### SMYCZ

G. 19:00 | Scena Kameralna

### BURZA

G. 19:00 | Teatr Polski - Duża Śc.

### TRANS-ATLANTYK

G. 19:00 | Teatr Współczesny

**SPOTKANIA >>>**

### MĄDROŚĆ EMOCJI

warsztaty pracy z emocjami

G. 10:00-18:00 | Nalanda

5 maja – 30 września 2015

## SALA POD KOPUŁĄ

Zapraszamy:

wtorek–piątek od 9.00 do 17.00

sobota od 10.00 do 18.00

Wstęp wolny

WYSTAWA

# Z ossolińskiej kolekcji



OSSOLINEUM

Zakład Narodowy im. Ossolińskich  
ul. Szewska 37, 50-139 Wrocław

[www.ossolineum.pl](http://www.ossolineum.pl)

## ADRESOWNIK DLA KALENDARIUM

**Akademia Muzyczna** pl. Jana Pawła II, nr 2, Wrocław  
**Apropos Club** ul. Wieniawskiego 82, Wałbrzych  
**ARomaTy** pl. Staszica 12, Wrocław  
**ATM Scena na Bielanych** Dwa Światy 1, Bielany Wrocławskie,  
**CK Zamek** pl. Świętojański 1, Wrocław  
**CK Agora** ul. Serbska 5a, Wrocław  
**Centrum Inicjatyw Artystycznych** ul. Tęczowa 79/81, Wrocław  
**Centrum Kultury Zachód** ul. Chociebuska 4-6, Wrocław  
**Centrum Sztuki WRO** ul. Widok 7  
**Dolnośląska Biblioteka Publiczna** Rynek 58, Wrocław  
**Sala Filharmonii** ul. J. Piłsudskiego 19, Wrocław  
**Galeria Entropia** Rzeźnicza 4, Wrocław  
**Impart** ul. Mazowiecka 17, Wrocław  
**Instytut Grotowski**go: Przejście Żelaźnicze – Sala Teatru Laboratorium, Sala Kinowa. Studio Na Grobli, ul. Na Grobli 30/32  
**Kamieniczka Małgosia** ul. Odrzańska 39/40, Wrocław  
**Klub Eter** ul. Kazimierza Wielkiego 19, Wrocław  
**Klub Muzyki i Literatury** pl. Kościuszki 10, Wrocław  
**Klub Pod Kolumnami** pl. św. Macieja 21, Wrocław  
**Księgarnia Kawiarnia Nalanda** pl. Kościuszki 12, Wrocław  
**MBP, Filia nr 18** Grabiszyńska 236a, Wrocław  
**MDK Śródmieście** ul. Dубois 5, Wrocław  
**Mediateka** pl. Teatralny 5, Wrocław  
**Mleczarnia** Włodkowska 5, Wrocław  
**Muzeum Etnograficzne** ul. Traugutta 111/113, Wrocław  
**Muzeum Miedzi** ul. Partyzantów 3, Legnica  
**Muzeum Narodowe** pl. Powstańców Warszawy 5  
**Muzeum Papiernictwa** ul. Kłodzka 42, Duszniki Zdrój  
**Muzeum Poczty i Telekomunikacji** ul. Krasińskiego 1, Wrocław  
**Muzeum Sztuki Mieszkańskiej** Rynek-Ratusz, Wrocław  
**Opera Wrocławska** ul. Świdnicka 35, Wrocław  
**ODA Firlej** ul. Grabiszyńska 56, Wrocław  
**OWE ODRA** ul. Młyńska 3, Oława  
**Salonik Trzech Muz** ul. Zawalna 7, Wrocław  
**Sanatorium Kultury** Przejście Garcarskie 2, Wrocław  
**Scena Kameralna** ul. Świdnicka 28, Wrocław  
**Scena im. J. Gzregorzewskiego** ul. G. Zapolskiej 3, Wrocław  
**Scena na Świebodzkim** pl. Orlą Łwowskich 20c, Wrocław  
**Stary Klasztor** ul. Purkyniego 1, Wrocław  
**Synagoga Pod Białym Bocianem** Włodkowska 7, Wrocław  
**Teatr Dramatyczny** pl. Teatralny 1, Wałbrzych  
**Teatr Modrzezewskiej** Rynek 39, Legnica  
**Teatr Lalki i Aktora** ul. Buczka 16, Wałbrzych  
**Teatr Muzyczny Capitol** ul. Piłsudskiego 67, Wrocław  
**Teatr PWST** ul. Braniborska 59, Wrocław  
**Teatr Zdrojowy** Kościuszki 19, Szczawno Zdrój  
**Teatr na Ostrowie** Katedralna 4, Wrocław  
**WOK Stara Kopalnia** ul. Wysockiego 29, Wałbrzych  
**Wrocławski Teatr Lalek** pl. Teatralny 4, Wrocław  
**Wrocławskie Centrum Seniora** pl. Dominikański 6, Wrocław  
**Wrocławskie Centrum Twórczości Dziecka** Kuźnicza 29a, W-w  
**Wrocławski Teatr Komedia** pl. Teatralny 4  
**Wrocławski Teatr Współczesny** ul. Rzeźnicza 12  
**Zakład Narodowy im. Ossolińskich** ul. Szewska 37  
**Galeria Sztuki Dolnośląskiego Stowarzyszenia Artystów**  
**Plastyków we Wrocławiu** pl. św. Macieja 5a



**Obornicki Ośrodek Kultury**  
 zaprasza mieszkańców gminy  
 do udziału w **Paradzie**  
 podczas IX Dni Obornik Śląskich.

**23.05.2015**  
 start o godz. 14.00  
 sprzed Urzędu Miejskiego  
 ul. Trzebnicka 1, zakończenie  
 na targowisku „Mój Rynek”  
 o godz. 15.00.

## ZOMBIE WALK WROCŁAW 2015

Przemarsz zombie to wesołe i barwne wydarzenie, którego tradycja sięga 2003r. Inicjatywa znana na świecie m.in. w San Francisco, Londynie, Wiedniu i Brukseli i w Polsce: w Warszawie, Poznaniu, Lublinie, Gdańsku i Łodzi. Projekt skierowany do fanów filmów grozy, osób zajmujących się realizacją nietuzinkowych kostiumów i stylizacji, fotografów, osób, które chcą wziąć udział w ciekawym wydarzeniu.

15 maja, g. 18:00 | Bulwar T. Jasińskiego, Wrocław



### WYCIECZKI >>>

**ZŁOT KÓŁ PTTK**  
 ośrodek Banderoza  
 G. 9:45 | p. 609, DW Świebodzki,  
 info Z.Wągrowka: 071 355 05 69

**TAJEMNICZE PLACÓW I ULIC**  
 G. 16:00 | pl. Solny  
 informacje tel.: 605 544 766

**PERŁY OPOLSZCZYNY**  
 Rogów Opolski - Głogówek -  
 Moszna (zamek i stadnina)  
 info PODRÓŻNIK tel.: 609 941 775

### 31 V 2015 NIEDZIELA

### KONCERTY >>>

**LENA ROMUL**  
 G. 19:00 | Mleczarnia

**SPEKTAKLE >>>**

**TRANS-ATLANTYK**  
 G. 18:00 | Teatr Współczesny

**WAŁBRZYCH UTOPIA 2.039**  
 G. 18:00 | Teatr Dramatyczny  
 w Wałbrzychu

**SMYCZ**  
 G. 19:00 | Scena Kameralna

**BURZA**  
 G. 19:00 | Teatr Polski - Duża Sc.

### SPOTKANIA >>>

**MĄDROŚĆ EMOCJI**  
 warsztaty pracy z emocjami  
 G. 10:00 - 18:00 | Nalanda

### DLA DZIECI >>>

**KOSMICZNA PODRÓŻ**  
 G. 10:30 | Wrocławskie Centrum  
 Twórczości Dziecka

**CZYTANKI I WARSZTATY**  
 G. 11:00 | cafe Cocofli

**DZIEŃ DZIECKA W CK MUZA**  
 G. 12:00 | CK Muza

**NIEDZIELNY PORANEK**  
 G. 12:30 | Centrum Sztuki WRO

**FRANIA PIORUN**  
 G. 12:30 | TLIa w Wałbrzychu

**WŁADCA SKARPETEK**  
 G. 13:00 | TLIa w Wałbrzychu

**ZACZAROWANE  
 PODWÓRKO**  
 G. 16:00 | Teatr Muzyczny Capitol

**JĄ TEŻ CHCĘ MIEĆ W DOMU  
 JAKIEŚ ZWIERZĄTKO!**  
 G. 16:00 | Oborniki Śl. -  
 Gołędzinowo

## PIĄTY Dyskusyjny Klub Muzyczny

CZWARTEK KAŻDEGO MIESIĄCA O 20:00

7 maja z czarnej płyty polecą Samsara chicagowskiej Yakuzy, grupy w niecodzienny sposób łączącej agresywny metal z free jazzem oraz mistycznym wschodnim klimatem.

Dyskusyjny Klub Muzyczny (DKM) jest inicjatywą non-profit, realizowaną przez 304 brunch/cafe i redakcję bloga Terra Tenbroso (terratenebroso. blogspot. com). DKM to seria comiesięcznych spotkań, podczas których Klubowicze słuchają jednej wybranej płyty, a następnie dyskutują na jej temat. Wybór każdego albumu jest jednak nieprzypadkowy, ponieważ DKM to czasoprzestrzeń wypełniona dźwiękami współczesnymi, alternatywnymi, głośnymi, niepokojącymi, wreszcie: rezonującymi wokół takich gatunków, jak metal awangardowy, industrial, post-punk, neofolk i noise. Jednocześnie DKM to coś dużo więcej. To Dospołeczna Konsumpcja Muzyki. To Działalność Kontrkulturowego Misjonarstwa. To Dźwiękowe Kontakty Międzyludzkie. Przygotujcie koce, weźcie termosy z herbatą i nie zapomnijcie pary otwartych uszu.

7 maja, godz. 20:00 | Patio Galerii na Czystej, ul. Czysza 4, Wrocław



Bouba Sylla

## FREAKI AFRYKI

DNI KULTURY AFRYKAŃSKIEJ 8-10 maja 2015

Największą atrakcją tegorocznej edycji z pewnością są goście: pochodzący z Burkina Faso legendarny muzyk Harouna Dembele oraz znakomity tancerz Bouba Sylla z Gwinei, którzy poprowadzą warsztaty mistrzowskie z gry na bębnach oraz tańca afro.

Ponadto, podczas koncertu festiwalowego we wrocławskim klubie Sanatorium Kultury, odbędzie się specjalny pokaz gry i tańca w wykonaniu Harouna Dembele i Bouba Sylla. Jednej nocy, na jednej scenie spotkają się afrykańscy wirtuozi, wrocławskie tancerki i muzycy zainspirowani kulturą Afryki Zachodniej (zespół Tiriba&Goście). Festiwal ma wymiar nie tylko międzykulturowy, ale także międzypokoleniowy, swoje umiejętności zademonstruje między innymi grupa tańca afrykańskiego seniorów z Klubu Pod Kolumnami.

Kadry z codziennego życia w Afryce, rdzennych wioskach Afryki środkowej i zachodniej, będzie można obejrzeć w trakcie spotkania z Dawidem Koniem i Anetą Szlachetą, którzy opowiedzą o swoich wrazeniach z pobytów w Afryce oraz prezentują zdjęcia podczas pokazu slajdów.

Koncert i jam session odbędzie się w Sanatorium Kultury, zaś pozostałe punkty programu: warsztaty, wystawa, pokaz slajdów, w Klubie Pod Kolumnami.

8-10 maja | Klub Pod Kolumnami, pl. św. Macieja 21, Sanatorium Kultury, Przejsie Garncarskie 2, Wrocław

12<sup>th</sup> DOCS *against* GRAVITY  
FILM FESTIVAL

## WYDARZENIA TOWARZYSZĄCE

Jednym z filmów stanowiących punkt wyjścia do wydarzeń towarzyszących będzie stawiająca pytania dotyczące crowdfundingu Zrzutka – odpowiedzi na nie poszukają goście odbywającej się 10 maja debaty pt. Nadzieje i wyzwania finansowania społecznościowego. Wezmą w niej udział: członek grupy projektowej Space is More odpowiedzialny za organizację akcji crowdfundingowych – Szymon Gryś, koordynator kampanii crowdfundingowych w PolakPotrafi. pl – Michał Połetek oraz Roland Zarzycki z Fundacji 2B Fair, ekspert od ekonomii społecznej.

16 maja, po odsłaniającym mroczne kulisy przemysłu cukrowego filmie Słodki Blues, zaprosimy festiwalową publiczność na rozmowę Życie bez cukru, podczas której spróbujemy ustalić, czy dieta bez cukru jest możliwa i czy naprawę ma sens. W debacie udział wezmą znawcy tematu: Agata Golonka, Agnieszka Matyszczak, Bożena Olszowska oraz Paweł Szymczak.

8-17 maja | Dolnośląskie Centrum Filmowe, ul. Piłsudskiego docs.pl

## WARSZTATY ANTYDISKRYMINACYJNE

STEREOTYPY, UPREDZENIA, DISKRYMINACJA Warsztaty mają na celu uświadamianie, jak łatwo jest wpaść w pułapkę dyskryminacji. Wykonując proste ćwiczenia w grupie uczestnicy mogą samodzielnie odkryć, jakimi stereotypami posługują się na co dzień.

27 maja, godz. 16:30 | Sala 323, III p. Wrocławskie Centrum Rozwoju Społecznego, pl. Dominikański 6, Wrocław. Wstęp wolny!



**THE FRANKIE CONTEST**  
9\_05\_2015  
ZARKOWICE ŚLĄSKIE

11.30 ZAPISY  
13.00 START ZAWODÓW  
15.00 CHILL & GRILL  
WPIŚWIE, 10 PLN  
PULA NAGRÓD: 1 885 PLN

PIERWSZE MIEJSCE  
**1500 PLN**

# OPERA WROCŁAWSKA

## TAURON LETNI FESTIWAL OPEROWY

### *Latający Holender*

Richard Wagner

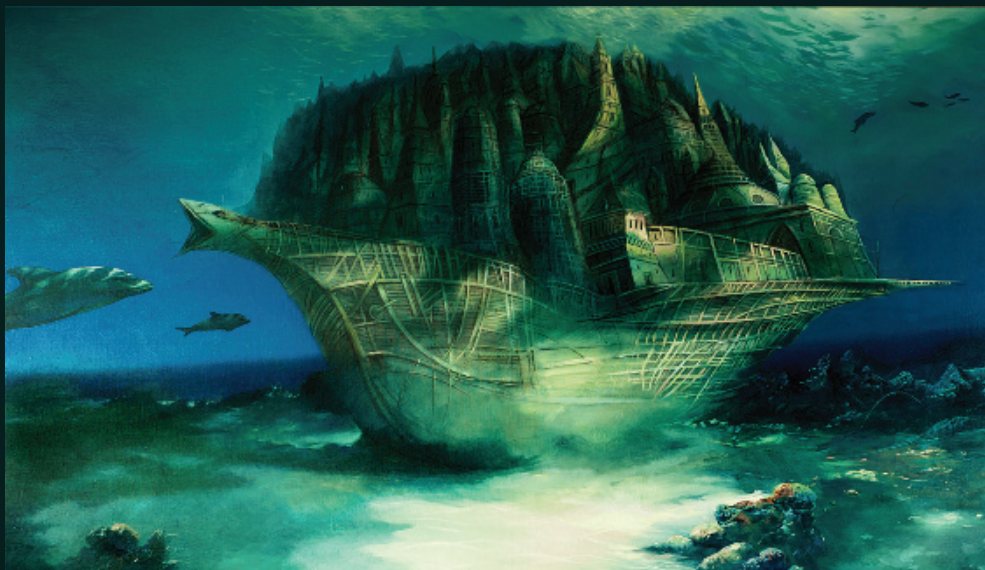

5, 6, 7, 12, 13, 14 czerwca 2015 | godz. 22.00

**MEGAWIDOWISKO OPEROWE NA WODZIE**  
PERGOLA – HALA STULECIA, WROCŁAW



Plakat T. Sękowski

Kierownictwo muzyczne, dyrygent Ewa Michnik  
Reżyseria i scenografia Waldemar Zawodziński

**BILETY: tel. 71 370 88 80 | [promocja@opera.wroclaw.pl](mailto:promocja@opera.wroclaw.pl)**  

MECENAT



Ministerstwo  
**Kultury**  
i Dziedzictwa  
Narodowego

OFICJALNY SPONSOR  
69. SEZONU OPERY WROCŁAWSKIEJ



SPONSOR STRATEGICZNY  
OPERY WROCŁAWSKIEJ



SPONSORZY



BRĄZOWY SPONSOR



PATRONI MEDIALNI

