

CO JEST GRANE

ISSN 1233-0086

CZERWIEC 2014

K O N C E N T R A T O R K U L T U R Y

Art Festival Odra Nocka

28.06.-12.07.2014 r.

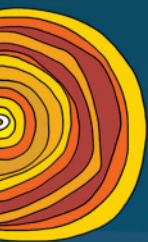

Plenerowe spotkania ze sztuka

www.odranocka.pl

Sponsor srebrny



www.wroclaw.pl



Doradca prawny Festiwalu



27 czerwca | pt | 20:00 | bilety: 35/27 zł



Iwona Hossa – sopran
Jan Stanienda
Orkiestra Kameralna Wroslavia
G. F. Haendel
Concerto grosso G-dur op. 6 nr 1 HWV 319
Kantata Crudel tiranno amor HWV 97

Concerto grosso d-moll op. 6 nr 10 HWV 328
Kantata Tu fedel? Tu costante? HWV 171
Concerto grosso A-dur op. 6 nr 11 HWV 329
Kantata Agrippina condotta a Morire HWV 110

29 czerwca | nd | 20:00 | bilety: 35/27 zł

Aleksandra Rupocińska – klawesyn, Jan Krzeszowicz – flet
Marta Kubicka – flet, Jan Stanienda – skrzypce, dyrygent
Orkiestra Kameralna Wroslavia

J. S. Bach

III Koncert brandenburski G-dur BWV 1048
II Suita orkiestrowa h-moll BWV 1067
V Koncert brandenburski D-dur BWV 1050
IV Koncert brandenburski G-dur BWV 1049

2 lipca | śr | 20:00 | bilety: 35/27 zł

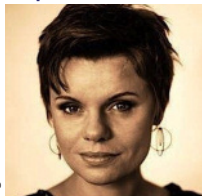

Iwona Hossa – sopran
Agnieszka Rehliś – mezzosopran
Krzysztof Meisinger – gitara
F. G. Lorca
Canciones Populares Españolas
M. de Falla
Siete Canciones Populares Españolas

4 lipca | pt | 20:00 | bilety: 35/27 zł

Rafał Kwiatkowski – wiolonczela
Grzegorz Gorczyca – fortepian

L. v. Beethoven – Sonata wiolonczelowa C-dur op. 102 nr 1
J. Brahms – Sonata skrzypcowa A-dur op. 100
transkrypcja: Rafał Kwiatkowski
M. de Falla – Suite Populaire Espagnole

6 lipca | nd | 20:00 | bilety: 35/27 zł

Klaudiusz Baran – akordeon
Jan Stanienda, Orkiestra Kameralna Wroslavia

P. Czajkowski – Serenada na smyczki C-dur op. 48
M. Błazewicz – Koncert na akordeon i smyczki
A. Dvořák – Serenada na smyczki E-dur op. 22



Orkiestra Wroslavia

9 lipca | śr | 20:00 | bilety: 35/27 zł

Krzysztof Stanienda – fortepian, Jan Stanienda – skrzypce
Bartosz Bober – skrzypce, Bożena Nawojńska – altówka
Lidia Grzanka-Urbaniak – wiolonczela
Damian Kalla – kontrabas

L. Boccherini – Kwintet fortepianowy e-moll G.415
E. Granados – Kwintet fortepianowy g-moll op. 49
F. Schubert – Kwintet fortepianowy A-dur „Pstrąg” D.667

11 lipca | pt | 20:00 | bilety: 35/27 zł

Lidia Grzanka-Urbaniak – wiolonczela, Aldona Markowicz – wiolonczela, Wioletta Porębska – skrzypce, Barbara Myler – skrzypce, Dorota Tokarek – skrzypce, Magdalena Sudara – skrzypce, Bartosz Bober – skrzypce, Jacek Marcinów – skrzypce, Jan Stanienda – skrzypce, dyrygent
Orkiestra Kameralna Wroslavia

A. Vivaldi

Sinfonia G-dur RV 149
Koncert na 2 wiolonczele g-moll RV 531
Koncert na 2 skrzypiec i wiolonczelę d-moll RV 565
Koncert na 2 skrzypiec d-moll RV 514
Koncert na 3 skrzypiec F-dur RV 551
Koncert na 4 skrzypiec i wiolonczelę h-moll RV 580
Koncert na smyczki G-dur „Alla rustica” RV 151

13 lipca | nd | 19:00 | bilety: 35/27 zł



Urszula Kryger

Urszula Kryger – mezzosopran
Bartosz Bober – skrzypce
Barbara Myler – skrzypce
Jan Stanienda – skrzypce, dyryg.
Orkiestra Kameralna Wroslavia

J. S. Bach

Kantata Mein Herze schwimmt im Blut BWV 199; Koncert na 2 skrzypiec i orkiestrę d-moll BWV 1043; Kantata Vergnügte Ruh, beliebte Seelenlus, BWV 170; Koncert na skrzypce i orkiestrę a-moll BWV 1041; Kantata Ich habe genug BWV 82a

Dziedziniec Arsenatu Miejskiego, ul. Cieszyńskiego 9

Organizatorzy zastrzegają sobie prawo do zmian w programie.

Bilety (35/27zł) oraz karnety (180/140zł): www.wieczorywarsenale.pl, www.tbos24.pl, www.biletin.pl, www.ticketpro.pl, w salonach empek, Saturn, MediaMarkt na terenie całego kraju; na godzinę przed koncertami w Arsenale

Plenerowe spotkania ze sztuką

art festival OdraNocka

28.06.-12.07.2014 r.

28.06. - Z Zamachowski



30.06. - The Puppini Sisters



01.07. - KROKE & ...



03.07. - Marian Opania



05.07. - Igudesman & Joo



07.07. - Monika Borzym



08.07. - Parno Graszt



10.07. - Kasia Kowalska



12.07. - Stanisław Soyka



Bilety na wszystkie koncerty w równej cenie: 80 / 70 / 55 zł

Wrocław, dziedziniec Arsenatu,
ul. Cieszyńskiego 9

www.odranocka.pl

EWA MICHNIK LAUREATKA NAGRODY RICHARDA WAGNERA 2014

Nagroda Richarda Wagnera, przyznawana jest przez Fundację Richarda Wagnera w Lipsku. O tegorocznej Laureatce Thomas Krakow, Prezes Fundacji mówi: „Ewa Michnik jest dla nas uosobieniem wyjątkowej propagatorki europejskiej kultury.”

Wystawianie dzieł Richarda Wagnera przez długi czas było szczególnie trudne we Wrocławiu z powodu ideologicznego zawłaszczenia muzyki Wagnera przez nazistów. Nie tylko fascynacja samą muzyką, ale także przedwojenne tradycje muzyczne przyczyniły się do wskrzeszenia przez Ewę Michnik muzyki Richarda Wagnera: „Wrocław nazywany był muzyczną metropolią XIX w., stawiany był przy Berlinem i Dreznem, m.in. dzięki tradycjom wagnerowskim. W pierwszej poł. XX w. we Wrocławiu niezwykle popularne były Noce Wagnerowskie, a w latach 20/30 każdy sezon artystyczny inaugurowała i zamykała opera Wagnera.”

Dyrygentka zdradza także, dlaczego postanowiła wystawić we Wrocławiu Wagnera: „Doszłam do wniosku, że zaistniały ku temu idealne warunki. Wszyscy wreszcie czujemy się jak Europejczycy, ale nie zapominamy o naszej historii. Mamy świadomość, że jesteśmy powołani do wspólnego budowania europejskiej kultury. Różnorodne kultury powinny być na siebie otwarte, wzajemnie przenikać się, chodzi tu o prawdziwą sztukę, która uczy trwałych wartości moralnych. „Pierścień” nosi w sobie wspaniałe przesłanie – w naszym życiu powinniśmy się kierować także uczuciem i sercem.”

Ewa Michnik przywróciła Wrocławowi muzykę Richarda Wagnera i w 2006 r. z powodzeniem wystawiła w całości Pierścień Nibelunga, największy dramat muzyczny Wagnera w monumentalnej Hali Stulecia. Za aktywną pracę ukierunkowaną na politykę kulturalną Europy oraz kultywowanie spuścizny artystycznej Richarda Wagnera w Polsce, Ewa Michnik otrzymała Nagrodę Richarda Wagnera 2014. Z punktu widzenia Thomasa Krakowa oraz Fundacji Richarda Wagnera w Lipsku, Ewa Michnik swoją pracą artystyczną łączy przeszłość i teraźniejszość naszych narodów oraz otwiera Wrocław jako kulturową bramę Polski na Zachód, budując tym samym most między Polską i Niemcami. Krakow komentuje to osiągnięcie: „Z głębokim szacunkiem chylę przed nią czoła.”

EWA MICHNIK w 1972 r. ukończyła Akademię Muzyczną w Krakowie. Studiowała teorię muzyki, pedagogikę muzyczną i dyrygenturę. W latach 1972-1978 była dyrygentką Filharmonii Zielonogórskiej, od 1981 do 1995 – dyrektorem naczelnym i artystycznym Opery Krakowskiej. W latach 1997-2001 piastowała funkcję dyrektora artystycznego Międzynarodowego Festiwalu „Wratistavia Cantans”. Od roku 1995 jest dyrektorem naczelnym i artystycznym Opery Wrocławskiej. W roku 2000 otrzymała tytuł profesora, zaś w 2013 r. prestiżową nagrodę „Ambasadora Wrocławia”.

www.richard-wagner-stiftung-leipzig.de

SIMCHA XVI FESTIWAL KULTURY ŻYDOWSKIEJ

DIASPORA | 7-13 czerwca 2014 | Wrocław

W tym roku tematem jest DIASPORA – rozproszona po świecie społeczność żydowska. „Diaspora” z greckiego oznacza rozrzucone ziarno. Program Festiwalu został skonstruowany tak, by uświadomić widzom, jak niezwykła różnorodność wykształciła się wśród rozsznanych po świecie wyznawców judaizmu. Bogactwo muzyczne kultury żydowskiej zaprezentują gwiazdy tegorocznej SIMCHY: łączący tradycje afroamerykańską i żydowską „książę koszerne gośpiel” – Joshua Nelson; wychowana w Izraelu egipska poetka i wokalistka – Haya Samir; amerykański kantor urodzony w Grecji, wybitny tenor i wiodący interpretator klasycznej muzyki żydowskiej, zwany również „Pavarottim z bimy” – Alberto Mizrah; najciekawsza osobowość wśród polskich artystek ostatnich lat, multiinstrumentalistka i muzyczny samouk – Karolina Cicha, która zainspirowana tekstami poetów żydowskich z terenów Podlasia stworzyła autorski program „Pozdrowienia z Jidyśzlandu”; a także Kapela Klezmerska SIMCHA z czeskiej Ostrawy i krakowski Bester Quartet, łączący tradycyjne melodie klezmerskie z muzyką klasyczną, jazzową i awangardową.

Koncerty w Synagodze pod Białym Bocianem, ul. Włodkowska 9

KALENDARIUM CZERWIEC 2014

1 VI 2014 NIEDZIELA

KONCERTY » » »

DOLNOŚLĄSKA

LIGA TALENTÓW

G. 11:00 | CK Muza w Lubinie

PRZEGLĄD TWÓRCZOŚCI

LOKALNEJ W POLKOWICACH

Młodzi artyści, zespoły lokalne oraz przedstawiciele instytucji i stowarzyszeń

G. 20:00 Aleksandra Jabłonka

G. od 15:30 | Amfiteatr w Parku Miejskim, Polkowice

KONCERT FLAMENCO

Borja Soto – śpiew

Damian Kowaliński – gitara

Anna Patkiewicz – taniec

G. 18:30 | Mleczarnia, Włodkowska 5. Bilet: 25 zł

MICHEL SADANOWSKY

W hołdzie dla Georges'a Brassensa i muzyki flamenco

G. 18:30 | Kościół św. Brata Alberta, ul. Kościelna 2, Mirków k. Wrocławia. Wstęp wolny!

MACIEJ OBARA QUARTET

G. 19:00 | ODA Firlej. Bilet: 45 zł

SPEKTAKLE » » »

WIĘZI RODZINNE

Czarna komedia rodzinna

G. 18:00 | Teatr Modrzewskiej

w Legnicy . Bilety 60 zł

WAŁBRZYCH UTOPIA 2.039

reż. Piotr Ratajczak

G. 18:00 | Teatr Dramatyczny w Wałbrzychu, Duża scena

WIELCY INNI: JEZUS, GOMBROWICZ, OSIECKA

STAND-UP Mirosławy Żak z cyklu STÓJ, BO STRZELAM!

tekst: Jacek Kozłowski

G. 19:00 | Teatr Dramatyczny w Wałbrzychu, scena Kameralna

WYCIECZKI » » »

PIESZA – BOGUSZÓW G. – KRZESZÓW – LUBAWKA

(23 km), powrót ok. 22.00,

prowadzi Anna Woźnicka

G. 8:00 | Dw. Gł. PKP koło kas

SPACER PO WROCŁAWIU

G. 10:00 | Przy pomniku A. Fredry

DLA DZIECI » » »

BAJKA O DWÓCH DOMKACH

dla najmłodszych (1-3 lat)

G. 10:00 | WCTD

HALO ECHO

III Ogólnopolski Przegląd Dziecięcych Filmów Animowanych

G. 12:00 | BF Impart

PRZEGLĄD TWÓRCZOŚCI LOKALNEJ W POLKOWICACH

Swoje umiejętności zaprezentują najmłodszy

G. 14:30 | Spektakl dla dzieci



**13, 14, 15,
20, 21, 22**

**CZERWCA
2014**

**MEGAWIDOWISKO
OPEROWE
HALA STULECIA**

EWA MICHNIK
KIEROWNICTWO MUZYCZNE,
DYRYGENT

BRUNO BERGER-GORSKI
REŻYSERIA



REZERWACJA BILETÓW: Tel. +48 71 370 88 80 | promocja@opera.wroclaw.pl

autor plakatu: R. Olbiński



TAURON LETNI FESTIWAL OPEROWY

ZŁOTY SPONSOR



Bank Polski

SPONSORZY



PATRONI MEDIALNI



KGHM POLSKA MIEDŹ S.A.

SPONSOR STRATEGICZNY



WROCŁAWSZY
KAMERALIŚCI

GODZINA
DOBREJ
MUZYKI



CHÓR Z GITARĄ

Julieta González-Springer - śpiew

Anna Pietrzak - gitara

CANTORES MINORES
WRATISLAVIENSES

POD DYR. PIOTRA KARPETY

W programie:

Mario Castelnuovo-Tedesco

Fernando Sor

Manuel de Falla

ŚRODA 25.06.2014 19:00

RATUSZ / WROCŁAW

WSTĘP WOLNY

Wrocław miasto spotkań

www.kameralisci.pl



30-05
VIENNA
LEO
FESTIWAL

Czerwiec

06 i 07 Piątek / Fri – 19:00
Sobota / Sat – 18:00

Orkiestra Symfoniczna
Sala koncertowa Filharmonii

Marek Moś – dyrygent
Leszek Możdżer – fortepian
NFM Orkiestra Symfoniczna

L. Mielster – Miniatyry na smyczki i fortepian improwizujący
H.M. Górecki – Koncert na klawiszy i orkiestrę smyczkową
op. 40 (wersja na fortepian)

08 Niedziela / Sun
18:00

Chór NFM
Sala koncertowa Filharmonii

Agnieszka Franków-Zelazny – dyrygent
Chór NFM

Veni Creator

12 Czwartek / Thu
19:00

Koncert kameralny
Oscinium, Aulo

Radosław Pujarek – skrzypce I
Włodzisław Izabela – skrzypce II
Artur Tokarek – altówka
Maciej Krasońko – wiolonczela
Damian Kaba – kontrabas
Maciej Dobosz – harmonijka
Mateusz Fedirko – bęben
Thomas Greaves – fagot
Lech Oberzanowski – prowadzenie koncertu

F. Schubert – Oktet F-dur op. 166

13 Piątek / Fri
19:00

Orkiestra Symfoniczna
Sala koncertowa Filharmonii

Benjamin Shwartz – dyrygent
Renat Marzi – sopran
Mathias Haumann – baryton
Chór NFM
Agnieszka Franków-Zelazny – kierownictwo artystyczne
NFM Orkiestra Symfoniczna

J. Brahms – Niemieckie requiem op. 45

20 Piątek / Fri
19:00

Orkiestra Symfoniczna
Koncert na zakończenie sezonu artystycznego 2013/2014
Orkiestra Symfonicznej
Sala koncertowa Filharmonii

Benjamin Shwartz – dyrygent
Sarah Shalizi – sopran
NFM Orkiestra Symfoniczna

W. Lutosławski – Chantefleurs et chantedebles
G. Mahler – IV Symfonia

22 Niedziela / Sun
20:30

Wrocławska Orkiestra Barokowa
Koncert na zakończenie sezonu artystycznego 2013/2014
Katedra p.w. św. Jana Chrzciciela

Andrzej Kosmidał – dyrygent
Aleksandra Kłobaczek – sopran
Albana Barthelemy – sopran
Nicholas Murray – tenor
Jaromír Nosek – bas
Chór NFM
Agnieszka Franków-Zelazny – kierownictwo artystyczne
Wrocławska Orkiestra Barokowa
Jarosław Thiel – kierownictwo artystyczne

W.A. Mozart – Msza c-moll KV 427, Symfonia g-moll KV 183

23 Poniedziałek / Mon
19:30

Wrocławska Orkiestra Barokowa
Katedra p.w. św. Jana Chrzciciela

Andrzej Kosmidał – dyrygent
Aleksandra Kłobaczek – sopran
Albana Barthelemy – sopran
Pieter Bleek – alt
Ewa Marciniec – alt
Jaromír Nosek – bas
Wrocławska Orkiestra Barokowa

A.M. Bononcini – La decollazione di San Giovanni Battista

24 Wtorek / Tue
20:30

„Wojciech Kilar in memoriam”
Plac przed katedrą p.w. św. Jana Chrzciciela

Benjamin Shwartz – dyrygent
NFM Orkiestra Symfoniczna

Twórczość Wojciecha Kilara
Koncert organizowany w ramach obchodów Dni Wrocławia

Bilety: www.bilety.nfm.wroclaw.pl
(+48 71) 342 24 59, 792 10 00

 Narodowe Forum Muzyki



Spirituals Singers Band

NIE TYLKO GOSPEL

FESTIWAL IM. WŁÓDKA SZOMAŃSKIEGO
11-13 lipca 2014 – MIEROSZÓW

Ideą festiwalu jest propagowanie wszystkich nurtów muzycznych, które są interesujące, inspirujące, które warto wyśpiewać innym. Od pewnego czasu bardzo modne stały się muzyczne show, które w blasku reflektorów i kamer, w ocenie gwiazd estrady próbują wykonać talenty muzyczne i wokalne z całej Polski. Chcemy, aby ten Festiwal był drabiną do wielkich osiągnięć tych, którzy chcą swoją miłość do ludzi wyrazić muzyką.

Mieroszów i jego region, to miejsce wyjątkowe, nie tylko ze względu na krajobraz, ale przede wszystkim ludzi. Piękne miasteczko z urokliwym rynkiem oraz przylotowe do niego zadbane wsie, zatopione wśród zieleni grzybowych lasów. Takim miejscem zachwyca się 15 lat temu Włodek Szomański i zostawił dla niego wielki Wrocław. Z biciem serca powracał tu z najdalszych koncertów w Europie. Opowiadał o nim w wywiadach, audycjach radiowych i programach telewizyjnych.

W przyszłych latach planowane jest rozbudowanie Festiwalu o część konkursową, która pozwoli na jeszcze łatwiejszy dostęp młodych ludzi do „wydrapania” sobie swojego miejsca w świecie muzyki.

W programie I edycji Festiwalu odbędzie się uroczystość nadania sali MCK „Sala spotkań” imienia Włodka Szomańskiego i jej poświęcenie oraz koncert SPIRITUALS SINGERS BAND pt. Madonny Jana Pawła II (muz. W. Szomański, sł. D. Czajkowski). Wystąpią także m.in.: KATARZYNA K8 ROŚCIŃSKA I OLGA SZOMAŃSKA.

Festiwal odbędzie się pod honorowym patronatem Burmistrza Mieroszowa – Andrzeja Laszkiewicza.

Wszelkie osoby, firmy oraz instytucje pragnące wesprzeć ideę Festiwalu zapraszamy do kontaktu: ssbcontact@wp.pl

Wstęp na wszystkie koncerty jest bezpłatny!

NON SOLA SCRIPTA

Międzynarodowy festiwal muzyki organowej i kameralnej Non Sola Scripta jest cyklem koncertów o jedynej i wyjątkowej formule programowej. Określa ją łaciński tytuł informujący, że nie tylko to, co jest zapisane w tekście lub partyturze nutowej, jest treścią programów koncertów. W różnych formach i konfiguracjach pojawia się w nich idea improwizacji wokalnych, instrumentalnych w muzykowaniu zbiorowym i oczywiście organowych. Jest to jeden z najstarszych i najbardziej renomowanych festiwali organowych w Polsce i Europie, odbywający się w letnie niedziele.

29 czerwca, godz. 19.00 | Kościół św. Krzyża na Ostrowie Tumskim. Bilety: 20/15 zł

PIOTR ŁUKASZCZYK

ŚWIATOWID KLASYCZNIE
Pianista, studuje pod kierunkiem dra Michała Szczepańskiego na Akademii Muzycznej we Wrocławiu. W 2008 r. został Stypendystą Otwartej Filharmonii Agrafki Muzycznej w Warszawie. Jest wielokrotnym zdobywcą nagród na ogólnopolskich i międzynarodowych konkursach pianistycznych. Prowadzi czynne życie artystyczne koncertując jako solista w różnych ośrodkach muzycznych w kraju i za granicą. Prowadzi działalność kameralną, koncertując wraz ze swoim trio oraz współpracując z Hochschule für Musik w Würzburgu. Koncert jest zwieńczeniem cyklu Światowid Klasycznie w tym sezonie kulturalnym. W programie głównie utwory F. Chopina.
3 czerwca, godz. 18:00 | ODT Światowid, ul. Sempołowskiej 54A. Bilet: 8 zł



Gerda i Kaj, Teatr MER z Łodzi
G. od 12:00 | Amfiteatr w Parku Miejskim, Polkowice

DZIEŃ DZIECKA

Intermedialny NIEporadnik – słuchowisko-widowisko
G. 12:30 | Centrum Sztuki WRO

BAŚŃ O ŻŁOTEJ RYBCE
G. 17:00 | WCTD (od 4 lat)

2 VI 2014 PONIEDZIAŁEK

SPEKTAKLE » » »

ŻŁOŚNICE... LABORATORYJNE WPRAWKI W SZEKSPIRA
Premiera Laboratorium Integracji Teatralnej
G. 18:30 | CK Agora

WYSTAWY » » »

JÓZEF JÓZAK Wernisaz
RYSUNEK, EKSLIBRIS
G. 18:00 | Salonik Trzech Muz

DLA DZIECI » » »

PRZEGLĄD TWÓRCZOŚCI LOKALNEJ – POLKOWICE
Swoje umiejętności zaprezentują m.in. polkowskie grupy przedszkolne oraz przedstawiciele szkół podstawowych
G. 16:30 | Piotr Bielak – widowisko akrobatyczne na rowerze, G. 18:00 | Jakub Walkowiak – pokaz iluzji – Magiczne Show
G. od 13:00 | Amfiteatr w Parku Miejskim, Polkowice

3 VI 2014 WTOREK

KONCERTY » » »

PIOTR ŁUKASZCZYK
Koncert fortepianowy z cyklu

Światowid Klasycznie
G. 18:00 | ODT Światowid. Bilet: 8 zł
SPOTKANIA » » »

DYSKU GEPPERTA

Refleksyjne konstruowanie i komunikowanie tożsamości jednostkowej za pomocą ubioru w czasach ponowoczesnych – wykład Gabrieli Żuchowskiej-Zimnal
G. 18:00 | Mieszkanie Gepperta

DLA DZIECI » » »

STRASZNLUDKI

Spektakl Klubu Gońca Teatralnego – Szkoła Czarodziejów Wyobraźni
G. 17:00 | Teatr Modrzejewskiej w Legnicy. Wstęp wolny!

4 VI 2014 ŚRODA

SPEKTAKLE » » »

W SAMO POŁUDNIE

projekt: Wojtek Ziemiński
G. 12:00 | Teatr Dramatyczny w Wałbrzychu, Duża Scena

FILMY » » »

TANIEC LASU

Zapis spektaklu Teatru Chorea i Teatru Limen
G. 19:00 | IG Sala Kinowa
Wstęp wolny!

SPOTKANIA » » »

JAN ZACHARSKI

Wrocławski fraszkopisarz
G. 17:00 | Klub 4 RBL

TWIERDZA SREBRNA GÓRA

Prezentacja historyczna KRZYSZTOFA NIEBORY
G. 18:00 | MBP, ul. Szewska 78



AKADEMIA MUZYCZNA

im. Karola Lipińskiego we Wrocławiu, pl. Jana Pawła II nr 2

www.amuz.wroc.pl



Szanowni Państwo,

po bogatym w wydarzenia artystyczne i naukowe maju, Akademia Muzyczna im. Karola Lipińskiego we Wrocławiu przygotowuje się do zakończenia roku akademickiego 2013/14. Jego zwieńczeniem będzie letnia sesja egzaminacyjna, która rozpocznie się w czerwcu. W jej ramach odbywa się szereg otwartych przesłuchań, recitali dyplomowych i innych koncertów, na które bardzo serdecznie zapraszamy.

Mając na uwadze trwający proces rekrutacji zachęcam do zapoznania się z naszą ofertą dydaktyczną. Przy tej okazji, już teraz zapraszam młodych adeptów sztuki muzycznej do udziału w **VI Letniej Akademii Muzycznej**, która odbędzie się w dniach 3 - 9 lipca 2014 r. Przedsięwzięcie adresowane jest do uczniów szkół muzycznych, kandydatów na studia, studentów oraz absolwentów kierunków muzycznych. Oferta tegorocznej edycji jest niezwykle bogata, w jej ramach znajduje się między innymi: ponad 20 specjalności instrumentalnych, wokalistyka, kompozycja, dyrygentura

chóralna. Zajęcia poprowadzą znakomici artyści muzyki i pedagodzy. Tydzień później zapraszamy młodych instrumentalistów do udziału w **XXXVII Międzynarodowym Mistrzowskim Kursie Pianistycznym** w Dusznikach Zdroju. Jest to idealna propozycja dla tych, którzy chcą połączyć naukę z letnim wypoczynkiem w malowniczej okolicy. Wśród wykładowców tegorocznej edycji Kursu znajdują się: prof. Orla McDonagh (Dublin), prof. Philippe Giusiano (Marsylia), prof. Grzegorz Kurzyński (Wrocław), prof. Waldemar Andrzejewski (Poznań) oraz prof. Wojciech Światała (Katowice).

Pragnę Państwu gorąco podziękować za udział w wydarzeniach organizowanych przez naszą Uczelnię w bieżącym roku akademickim. Zapewniam, że dołożymy wszelkich starań, aby propozycja artystyczna na nowy rok akademicki spełniła Państwa oczekiwania.

Z wyrazami szacunku i serdecznymi pozdrowieniami

Krzystian Kiełb

Rektor Akademii Muzycznej im. Karola Lipińskiego
we Wrocławiu

VI Letnia Akademia Muzyczna
3 - 9 lipca 2014

Kierownik artystyczny: prof. Jerzy Mrozik
Kierownik organizacyjny: mgr Dariusz Bator

XXXVII MISTRZOWSKI KURS PIANISTYCZNY

Duszniki Zdrój, 16-28.07.2014.

ORLA McDONAGH

Dublin, IRLANDIA

PHILIPPE GIUSIANO

Marsylia, FRANCJA

WALDEMAR ANDRZEJEWSKI

Poznań, POLSKA

WOJCIECH ŚWIATAŁA

Katowice, POLSKA

GRZEGORZ KURZYŃSKI

Wrocław, POLSKA

Kierownik artystyczny Kursu:
prof. Grzegorz Kurzyński

Szczegółowe informacje:
www.amuz.wroc.pl/Kursy_i_konkursy

Mistrzowskie kursy pianistyczne są dofinansowane ze środków Ministra Kultury i Dziedzictwa Narodowego

Ministerstwo
Kultury
i Dziedzictwa
Narodowego



Wrocław
miasto spotkań

Letnia Akademia Muzyczna
jest współfinansowana przez Gminę Wrocław

szczegóły: www.amuz.wroc.pl, www.lamuz.pl

Kwartet im. A. Tansmana

R. Dudziak | E. Gromska | J. Grabe-Zaremba | S. Stepka



14.06.2014, godz. 18.00

Kamienica Pod Złotym Stołcem
Rynek 6, Wrocław

D. Szostakowicz – IV Kwartet smyczkowy D-dur op. 83 | **A. Tansman** – III Kwartet smyczkowy
F. Schubert – Kwartet smyczkowy d-moll „Śmierć i dziewczyna” D.810

UMWUKA PREMIERA W CAPITOLU

Teksty piosenek i reżyseria: JAN NATURSKI

Muzyka: GRZEGORZ MAZON

Scenariusz powstał w oparciu o książkę Wojciecha Tochmana: Dzisiaj narysujemy śmierć.

Spektakl w 20. rocznicę wstrząsających wydarzeń w Rwandzie, kiedy w ciągu trzech miesięcy 1994 roku zamordowano prawie milion osób, przy całkowitej obojętności świata, w milczeniu przyglądającego się rwanadyjskiej tragedii.

Umwuka – słowo to w języku kinyarwanda ma dwa znaczenia. Jedno to duch, drugie – oddech. Z połączenia tych dwóch znaczeń powstał spektakl muzyczny o duchach zmarłych ludzi, opowiadany za pomocą oddechu ludzi na scenie, wypełniony rytmem i brzmieniem inspirowanym afrykańską muzyką etniczną.

Premiera 5 czerwca, spektakle 6, 7, 8, 11, 12 czerwca | Scena Ciśnień, Teatr Muzyczny Capitol, ul. Piłsudskiego 67. Bilet: 25 zł

AMBASADORZY POEZJI

Wieczór autorski: JELENY FANAJŁOWEJ, MARIII STEPANOWEJ i ANNY PODCZASZY G. 18:00 | Biblioteka Publiczna, ul. Piastowska 22, Legnica

5 VI 2014 CZWARTEK

KONCERTY » » »

KAMILA DAUKSZ

Z cyklu: Przed premierą
G. 19:00 | BF Impart, kawiarnia Autograf. Wstęp Wolny!

SPEKTAKLE » » »

W SAMO POŁUDNIE

G. 18:00 | Teatr Dramatyczny w Wałbrzychu, Duża Scena

PROMETEUSZ

G. 19:00 | BF Impart. Bilety: 35-25

UMWUKA PREMIERA

Spektakl muzyczny w hołdzie dla wydarzeń z Rwandy
G. 19:00 | TM Capitol, Scena Ciśnień. Bilet: 25 zł

WYSTAWY » » »

GRAFIKA KOMPUTEROWA

Prace uczestników zajęć dzieci, młodzieży, dorosłych i seniorów, fotokolaże, grafiki 3D
G. 18:00 | Kontury Kultury

SPOTKANIA » » »

CZECHY POŁUDNIOWE

Prelekcja z prezentacją multimed. Wojciecha Zalewskiego
G. 17:00 | Klub Turysty PTTK

DLA DZIECI » » »

JAK MAGIA MUZYKI POKRZYŻOWAŁA PLANY TROLI

Opera dla dzieci w 2 aktach w ramach Leo Festiwal
G. 10:30 i 19:00 | CK Agora

6 VI 2014 PIĄTEK

KONCERTY » » »

BRAHMS – SPADKOBIERCA KLASYKÓW

Orkiestra Symfoniczna FS
Dyrygent: Jerzy Kosek
Adam Wodnicki (fortepian)
G. 19:00 | Filharmonia Wałbrzych

SPEKTAKLE » » »

PROMETEUSZ

G. 19:00 | BF Impart. B: 35-25 zł

UMWUKA

G. 19:00 | TM Capitol, Scena Ciśnień. Bilet: 25 zł

H(2)O – HAMLET i OFELIA na motywach dramatu Szekspira. Autorski projekt Anny Rakowskiej i Piotra Miszteli pod opieką artystyczną Prof. Mirosława Kocura
G. 19:00 | Klub Pod Kolumnami

PIEŚNI LEARA

G. 20:00 | Teatr Pieśń Kozła, Purkyniego 1. Bilety: 50/30 zł

7 VI 2014 SOBOTA

KONCERTY » » »

DOLNOŚLĄSKA LIGA TALENTÓW

G. 11:00 | CK Muza w Lubinie

I MIĘDZYNARODOWY

FESTIWAL im. J. BRAHMSA
BRAHMS I MISTRZOWIE BAROKU – Midori Ahmed mezzosopran, (Osaka/Japonia), Leo Garda kontratenor / tenor, (Monachium), Mateusz Marut skrzypce, (Wrocław), Orkiestra Kameralna Amati-Ensemble München (Niemcy), Orkiestra Camerata-Wrocław, Dyrygent – Jan Pogány (Monachium)
G. 18:00 | Zamek Piastów Śląskich w Brzegu. Wstęp wolny!

KAPELA KLEZMERSKA
SIMCHA | Ostrawa, Czechy
G. 22:34 | Synagoga pod Białym Bocianem. Bilety: 40/30/20 zł

SPEKTAKLE » » »

DROGA ŚLIKA OD TRAW.
JAK TO DIABEŁ WSIĄ SIĘ PRZESZEDŁ

G. 19:00 | Teatr Modrzejewskiej w Legnicy. Bilety: 25/15 zł

UMWUKA

G. 19:00 | TM Capitol, Sc. Ciśnień

438. MONTAGS KONZERT PONIEDZIAŁKOWY

TOMASZ KAMITA-SKARSGARD
DYREKTOR MUZYCZNY

Gerhard Zeggert

in memoriam

PROGNOZA
19

2 VI

19³⁰

WSTĘP WOLNY
EINTRITT FREI

PROGRAM | Programm

Grzegorz Gerwazy Gorczycki
Missa Paschalis
Johann Sebastian Bach
Jesus, meine Freude - BWV 227

Muzyki | Die Musiker

Chór Kameralny Kantoryj im. Edmunda Kajdasza
prof. Tadeusz Zathy, dyrygent | Leitung

KOŚCIÓŁ ŚW. KRZYSZTOFA
plac św. Krzysztofa 1 / ul. Wierzbowa
ST. CHRISTOPHORIKIRCHE



6 | 7 czerwca | godz. 18:00

Paweł Demirski

COURTNEY LOVE

reżyseria: MONIKA STRZĘPKA



7 | 8 czerwca | godz. 19:00

wg Stanisława Ignacego Witkiewicza

STAND_UP WITKACY

reżyseria: WIEŚLAW CICHY



13 | 14 czerwca | godz. 19:00

Werner Schwab

PREZYDENTKI

reżyseria: KRYSZTYAN LUPA



13 | 14 czerwca | godz. 18:00

15 czerwca | godz. 17:00

Adam Mickiewicz

DZIADY

reżyseria: MICHAŁ ZADARA



20 | 21 czerwca | godz. 19:00

William Shakespeare

SEN NOCY LETNIEJ

reżyseria: MONIKA PEĆKIEWICZ



22 | 24 czerwca | godz. 19:00

Aśka Grochuńska i Michał Borczuch

HANS, DORA I WILK

reżyseria: MICHAŁ BORCZUCH



25 | 26 czerwca | godz. 19:00

Tadeusz Miciński

TERMOPILE POLSKIE

reżyseria: JAN KLATA



25 | 26 czerwca | godz. 19:00

**20 NAJMIEJSZYCH PIOSENEK
NA ŚWIECIE**

reżyseria: JERZY SATANOWSKI



27 | 28 | 29 czerwca | godz. 19:00

Bartosz Porczyk

SMYCZ

reżyseria: NATALIA KORCZAKOWSKA



fol. J. Świątek

KWIATY PRZYDROŻNE

PREMIERA SPEKTAKLU MAITE TARAZONY

Projekt narodził się w Hiszpanii, biorąc początek od kwiatu maku i spojrzenia staruszka na cmentarzu, gdy zniżył głos, opowiadając o „tym, co się wydarzyło”. Zrodził się z potrzeby znalezienia odpowiedzi na pytania: co się wydarzyło podczas wojny domowej w Hiszpanii, w jej wyniku i podczas represji? Co spotkało normalnych ludzi, ofiary wojny? Co stało się z tymi, którzy przegrali wojnę i wszystko utracili? Z potrzeby znalezienia odpowiedzi na pytania: dlaczego o tym nie mówimy? Dlaczego żyjemy tak, jakby nic się nie wydarzyło? Wreszcie z potrzeby głośnego mówienia o wojnie, kobietach, dzieciach, niewinnych świadkach rozpadu świata na kawałki, o ich zdumionych oczach. 21 czerwca, godz. 19:00 | Instytut Grotowskiego, Sala Teatru Laboratorium, Rynek-Ratusz 27. Bilet: 15 zł

SAMBA DE MINEIRO

PREMIERA SPEKTAKLU PLENEROWEGO

tekst: Piotr Rowicki
reżyseria / opracowanie muzyczne / choreografia: Piotr Ratajczak / Arkadiusz Buszko
Zabawna opowieść o amatorskiej drużynie piłkarskiej, paczce przyjaciół z Wałbrzycha, która wygrywa na loterii biletów na Mundial w Brazylii. Pełne interaktywnych działań widowisko przebiegać będzie w rytmie samby i przeniesie nas siłą teatralnej wyobraźni na słynny Stadion Maracana w Brazylii. To opowieść o marzeniach, które łatwiej się spełniają, gdy mamy przy sobie przyjaciół i gramy do jednej bramki. **PREMIERA 7 czerwca, godz. 21.00, spektakle 8, 14, 15, 29 czerwca, godz. 21.00 | Amfiteatr, pl. Teatralny, Wałbrzych**

PIEŚNI LEARA

Reżyseria Grzegorz Bral. Muzyka Jean-Claude Acquaviva i Maciej Rychły, przyg. pieśni Kacper Kuszewski. Minimalistyczna scenografia spektaklu i reżyser-narrator to preludium do widowiska, w którym najważniejszym aktorem jest muzyka. Każda pieśń jest punktem wyjścia do kolejnego „dramatycznego poematu”. Muzyka staje się rzeczywistą postacią lub zdarzeniem, kreuje relacje międzyludzkie. **6-8 czerwca, godz. 20.00 | Teatr Pieśń Kozła, ul. Purkyniego 1. Bilety: 50/30 zł**

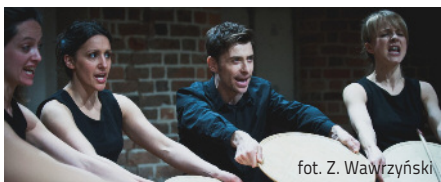

fol. Z. Wawrzyński

SZKICE. OPOWIEŚĆ O KLATKACH.

Klatki są wszędzie. | Duszą, tłamszą, ograniczają. Czy można się uwolnić? | Ile klatek trzeba pokonać, aby po prostu być wolnym. | A może zniewolenie to stan, do którego powoli się przyzwyczajamy. | Najgorsza może okazać się klatka, którą nosisz w sobie. Szkice. Opowieść o klatkach to zbiór laboratoryjny scen opowiedzianych językiem teatru fizycznego będących efektem półrocznej pracy nad warształem teatru ciała we wrocławskim Klubie Pod Kolumnami. Scenariusz i Reżyseria: Angelika Pytel **13 czerwca, godz. 18:00 | Klub Pod Kolumnami, pl. Św. Macieja 21. Wstęp wolny!**

PIEŚNI LEARA

G. 20:00 | Teatr Pieśń Kozła

SAMBA DE MINEIRO

PREMIERA spektaklu plenerowego. Tekst: Piotr Rowicki; reżyseria, oprac. muzyczne, choreografia: Piotr Ratajczak / Arkadiusz Buszko
G. 21:00 | Amfiteatr, Wałbrzych

WYSTAWY » » »

PRZENIKANIE DUSZY

Wernisaż prac Olgi Czornomaz oraz recital Stanisława Marinczenko. Wstęp wolny!
G. 18:00 | Klub Pod Kolumnami

SPOTKANIA » » »

WROCŁAW FASHION

MEETING Targi mody
G. 11:00 | Stadion Miejski

RETROMANIA

Przeszłość nie jest czarno-biała czyli spotkanie z latami 30-tymi. Pokaz mody retro, w którym każdy może wziąć udział, quiz z ciekawymi nagrodami, projekcja filmu Ada, to nie wypada! Poczęstunek
G. 16:00 | PPM Zajezdnia, ul. Legnicka 65. Wstęp wolny!

DYNAMIKA METAMORFOZY

FINAŁ Pokaz pracy oraz dyskusja w ramach projektu art.-badawczego Pawła Passiniego, Elżbiety Rojek, Przemysław Wasilkowskiego i neTheatre –Teatr w Sieci Powiazań
G. 20:00 | IG Studio Na Grobli
Wstęp wolny!

WYCIECZKI » » »

DWUDNIOWA

Łowicz – Niepokalanów – Warszawa – Żelazowa Wola
G. 7:00 | Wyjazd z pl. Solidarno-

ści. Zapisy tel: 661-701-176

PIESZA – BARDO ŚLĄSKIE – ZĄBKOWICE ŚLĄSKIE (18 km), prowadzi K. Rusek
G. 7:30 | Dw. Gł. PKP koło kas

SPORT WE WROCŁAWIU

Magiczne miejsca Wrocławia
G. 10:00 | Przed wejściem gł. do Hali Stulecia

PIESZA Z BRZEZINY przez

WOJNOWICE DO MOKREJ
Prowadzi Mirosława Halik
G. 10:10 | Pętla tramwajowa linii 10 i 20 w Leśnicy

8 VI 2014 NIEDZIELA

KONCERTY » » »

I MIĘDZYNARODOWY

FESTIWAL im. J. BRAHMSA
BRAHMS I MISTRZOWIE BAROKU Dyrygent – Jan Pogány (Monachium)
G. 17:00 | Zamek Topacz, ul. Główna 12. Bilety: 40/30 zł

KONCERT CZTERECH

TENORÓW: Karol Bocheński, Jacek Szymański, Marek Szymański, Bartłomiej Szczesiek, Piotr Łukaszczyk (fortepian), Elżbieta Mach (sopran)
G. 18:00 | CK Muza, Lubin

CZŁOWIEK-WSPÓLNOTA-ODPOWIEDZIALNOŚĆ

Wstęp zespołu wokalnego Rondo oraz wykład: *Czy bieda z nędzą rzeczywiście musi być obecna*, który wygłosi ks. Prałat Stanisław Pawlaczek
G. 19:00 | Kościół NMP na Piasku, ul. Katedralna 12. Wstęp wolny!

BADINI I CHIACCHIARETTA

Argentyńskie tango na gitarę i bandoneon
G. 19:00 | Kościół NMP Różańcowej, ul. Boczna 7, Nadolice Wlk. k. Wrocławia Wstęp wolny!

MIKROKOSMOS

reż. Konrad Dworakowski

1 czerwca, godz. 16.00

2 czerwca, godz. 11.00

Teatr Polski – Duża Scena, ul. G. Zapolskiej 3

BAJKA DLA DZIECI

phot. B. Sowa

imponujące; najwyższa jakość i pomysłowość
TEATR

OSĄD

reż. J. Kalina / P. Passini / L. Mądzik

5, 7, 8 czerwca, godz. 19.00

Teatr Polski – Duża Scena, ul. G. Zapolskiej 3

phot. B. Sowa

inspirujący; przywracający wiarę w potęgę sztuki
WYWROTA

twórcza werwa, techniczna klasa, porywająca wyobraźnia
Chojnowski.blogspot.com

DOM BERNARDY ALBA

reżyseria i choreografia:
Zbigniew Szyczyk

13, 14 czerwca, godz. 19.00

Teatr Polski – Scena Kameralna, ul. Świdnicka 28

phot. B. Sowa

POŁAWIACZE PAPIERU

scenariusz, reżyseria i oprac. muzyczne:
Zbigniew Szyczyk

phot. B. Sowa

rezerwacje biletów: Wrocławski Teatr Pantomimy, tel. 71/337 21 03, a.paluch@pantomima.wroc.pl
sprzedaż biletów: Kasy Teatru Polskiego



WROCŁAWSKI TEATR PANTOMIMY im. Henryka Tomaszewskiego
www.pantomima.wroc.pl al. Dębowa 16, tel. 71 337-21-04



Od Organizatorów:

Nowy Teatr to w naszym rozumieniu nie tyle kategoria estetyczna, co sposób traktowania widza. Niezależnie od przyjętej konwencji artystycznej najważniejsze jest dla nas, by przedstawienie stawiało odbiorcy istotne pytania, miało temat, a nie tylko morał. Dlatego właśnie stawiamy przede wszystkim na nową polską dramaturgię, poruszającą tematy bliskie współczesnemu dziecku, a także na nowatorską formę inscenizacji.

Podczas ośmiu dni festiwalu widzowie zobaczą najlepsze przedstawienia dziecięcych teatrów z całej Polski i nie tylko. Nowatorskie, pomysłowe i odważne spektakle dla dzieci przywiozą do nas m.in. Białostocki Teatr Lalek, Teatr Baj Pomorski w Toruniu, łódzki Teatr Pinokki, Centrum Sztuki Dziecka w Poznaniu, Teatr Lalki i Aktora w Wałbrzychu, Teatr Lalki i Aktora Kubuś w Kielcach i warszawski Teatr Lalka.

Integralną częścią Przeglądu jest, jak w roku ubiegłym, ogólnodostępny, interdyscyplinarny OGRÓD SZTUK, w ramach którego odbędzie się szereg bezpłatnych warsztatów literackich, plastycznych, teatralnych i muzycznych, prowadzonych m.in. przez 3D czyli Dla Dzieci, specjalistów z Katedry Sztuki Mediów ASP we Wrocławiu, zespół MAŁE INSTRUMENTY i wielu znakomitych twórców indywidualnych m.in. Agnieszka Wolny-Hamkało i Tomasz Brodę.

WROCLAWSKI TEATR MAŁY

zaprasza na spektakle popremierowe
„Pan Tadeusz”
Adama Mickiewicza



O.D.A FIRLEJ
ul. Grabiszyńska 58, 53 – 504 Wrocław

cena 15 zł
terminy:
09 i 16 czerwca 2014
(godziny: 9.00 i 12.00)

przed spektaklem prelekcja

rezerwacja:
570 456 108
teatr.maly.wroc@gmail.com

zapraszamy również na spektakle:
ANTYGONA, KORDIAN, ŚWIĘTOSZEK

KZK – WROCLAW-STAMBUŁ TRACK – 2014

POKAZ/KONCERT

Krew z kontaktu to osobliwy dziwoląg. Pokraczny duet, który prócz dźwięku, obrazu, performansu, parateatralnej garderoby i niekończących się własnych monologów, czerpie inspirację z wielu źródeł życia codziennego i minionego. Powołany nie tylko z potrzeby chwili, czy przypadku, ale przede wszystkim na zamówienie kilku organizacji, ministerstwa i departamentów; z Kołami gospodyń wiejskich na czele. (...) unikatowa bo łączy komizm z dramatyzmem, góry z morzem i pasteryzacją z naturą – rzadko zabiera głos publicznie i nie straszy ilością wydawnictw. Zapał twórczy Krwi z kontaktu pochodzi zarówno z przeobstwienia jak i archiwalnych prognoz pogody. Natchnieniem są wahania wskaźników wydobyczych azbestu w Zimbabwie oraz jaskrawe krasnale ogrodowe. (...) Działalność Krwi z kontaktu w dużej mierze opiera się na persyflażu, parodii i pastiszu.

Projekt w ramach wystawy Ro/Złączenia zorganizowanej przez wrocławski OKiS w Galerii Kuad w Stambule. Wystawa jest częścią obchodów 600-lecia nawiązania relacji dyplomatycznych między Polską a Turcją. (info. rozlaczenia.wordpress.com). Finał działania KZK będzie miał miejsce we Wrocławiu!
10 czerwca, godz.18.00 | Galeria Entropia, ul. Rzeźnicza 4

FESTIWAL SIMCHA

JOSHUA NELSON – THE PRINCE OF KOSHER GOSPEL / KSIĄŻĘ KOSZERNEGO GOSPEL / New Jersey, USA/

G. 19:00 | Synagoga pod Białym Bocianem. Bilet: 70/50/30 zł

SPEKTAKLE » » »

EMIGRANCI – SŁAWOMIR MROŻEK Wałbrzyska Scena Inicjatyw Aktorskich

G. 18:00 | Teatr Dramatyczny w Wałbrzychu, Scena Kameralna

DROGA ŚLISKA OD TRAW

G. 19:00 | Teatr Modrzejewskiej w Legnicy. Bilet: 25/15 zł
UMWUKA

G. 19:00 | TM Capitol, Scena Ciśnień. Bilet: 25 zł

PIEŚNI LEARA

G. 20:00 | Teatr Pieśń Kozia. Bilet: 50/30 zł

Z TWOJĄ CÔRKĄ? NIGDY!

Wrocławski Teatr Komedia
G. 20:00 | Scena ATM na Bielanych

SAMBA DE MINEIRO

SPEKTAKL PLENEROWY
G. 21:00 | Amifiteatr, Wałbrzych

SPOTKANIA » » »

WROCLAW FASHION

MEETING Targi mody
G. 11:00 | Stadion Miejski

POLSKIE ZNACZKI NA PODIUM

Prelekcja wraz z kuratorskim

oprowadzaniem po wystawie
G. 12:00 | Muzeum Poczty i Telekomunikacji. Wstęp wolny!

KAROL MODZELEWSKI

Spotkanie z autorem na temat wydanej niedawno i szeroko dyskutowanej książki Zajeżdźmy kobyłą historii. Wyznania poobijanego jeźdźca

G. 17:00 | Wrocławski Teatr Współczesny, ul. Rzeźnicza 12

WYCIECZKI » » »

LEŚNICA – ŻAR – KRĘPICE – ŻURAWINIEC – WOJNOWICE – MOKRA (pieszo 17 km),

prowadzi Anna Habasińska
G. 9:00 | Leśnica – pętla tramwajowa linii nr 10, 20

DLA DZIECI » » »

BAJKA O DWÓCH DOMKACH
G.11:00 | WCTD (1-3 lat)

DEBIUTY 2014

Koncert galowy Przeglądu Młodych Wokalistów
G. 18:00 | CK Agora. Wejściówki dostępne w MDK Śródmieście

9 VI 2014 PONIEDZIAŁEK

KONCERTY » » »

143 KONCERT Z CYKLU:

Stypendyści Samorządu Wrocławia – Miastu. Występują: Anna Jankowiak/sopran, Ewa Kasprzak/flet, Paweł Koło-

Drody Czytelnicy i Widzowie...

O tej porze roku, większość imprez kulturalnych przenosi się z sal teatralnych i koncertowych w plenery. Połączenie rekreacji z uczestnictwem w kulturze sprawia, że także wrocławianie całymi rodzinami chętniej biorą udział w zdarzeniach realizowanych na świeżym powietrzu. Nie przypadkiem w rocznym kalendarzu imprez kulturalnych znaczące miejsce zajmuje czerwcowe Święto Wrocławia. W mieście spotkań to też znakomita okazja zaprezentowania kultur innych narodów.

Lepszemu poznaniu oraz zbliżeniu społeczeństw służy także realizowany już drugi rok z rzędu projekt BASK, będący spotkaniem z kulturą Basków – miastem Donostia San Sebastian, które razem z Wrocławiem będą piastować tytuł Europejskiej Stolicy Kultury w roku 2016. Tym razem miejscem 3-dniowych działań będzie zabytkowy i wciąż nie w pełni wykorzystany Dworzec Świebodzki.

W Imparcie kończymy obecny sezon artystyczny prezentowanymi po raz ostatni przed wakacjami akrobatyczno-tanecznym hitem „Prometeusz” oraz scenicznym przebojem „Leningrad” w Teatrze Piosenki. Na estradzie w kawiarni Autograf natomiast kolejny wieczór z piosenką w ramach cyklu „Przed premierą”.

Od paru już lat powierzchnię wystawienniczą Galerii ImpArt udostępniamy w czerwcu dyplomantom wrocławskiej Akademii Sztuk Pięknych. Dwie młode artystki będą prezentować swoje prace, dzięki którym zdobywają dyplom ASP. Ekspozycję grafik będzie można oglądać przez całe lato.

Tradycyjnie też zapraszamy w letnie wieczory do odwiedzin urokliwego Ostrowa Tumskiego. Turystyczno-rekreacyjny spacer po tym zakątku naszego miasta warto połączyć z koncertem muzyki kameralnej i organowej. Koncerty w ramach 21. już Festiwalu Non Sola Scripta będą się odbywać w każdą niedzielę wakacji w kościele Św. Krzyża. Zapraszamy!

Krzysztof Maj
dyrektor generalny BF Impart 2016

REPERTUAR - CZERWIEC 2014

- | | |
|--------|--|
| 1 VI | III Ogólnopolski Przegląd „HALO ECHO” |
| 2 VI | Jazz jam session koncert |
| 5 VI | Przed premierą...Kamila Dauksz |
| 5-7 VI | BASK Otwarta Pracownia Kultury Baskijskiej |
| 5 VI | Prometeusz spektakl |
| 5 VI | Prometeusz spektakl |
| 6 VI | Prometeusz spektakl |
| 6 VI | Prometeusz spektakl |
| 10 VI | Blues jam session koncert |
| 12 VI | Leningrad spektakl |
| 16 VI | Justyna Patecka wystawa |
| 24 VI | Anna Krzywdzińska wystawa |
| 28 VI | Europejska Noc Literatury |
| 29 VII | Non Sola Scripta festiwal |





DOLNOŚLĄSKA LIGA TALENTÓW

DOLNOŚLĄSKA LIGA TALENTÓW III EDYCJA

Pomysłodawca Dolnośląskiej Ligi Talentów, wicemarszałek Województwa Dolnośląskiego Radosław Mołoń, zaprasza dolnośląskich artystów do zaprezentowania swoich umiejętności. DLT to przegląd artystów z Dolnego Śląska, w którym prezentowane są piosenki, pieśni, występy teatralne, kabaretowe, taneczne oraz inne formy artystyczne przyjęte przez organizatora. Jesteśmy po eliminacjach w Obornikach Śląskich i w Bogatyni. ZAPRASZAMY NA KOLEJNE:

- **7 czerwca, godz. 11.00** – Centrum Kultury „Muza” w Lubinie
- **14 czerwca, godz. 11.00** – Kłodzkie Centrum Kultury, Sportu i Rekreacji

Szczegóły na: www.dolita.pl oraz na www.dokis.pl



DOKiS.pl

Dolnośląska Kultura i Sztuka

- **TWORZYMY I SYSTEMATYZUJEMY** informacje o kulturze

- **PROMUJEMY** lokalne wydarzenia

- **WSPIERAMY** dolnośląskich artystów

- **WSPÓŁPRACUJEMY** z instytucjami kultury

**NAJWIĘKSZY DOLNOŚLĄSKI PORTAL
O KULTURZE I SZTUCE**



Dyrektor: Piotr Borkowski
www.okis.pl, okis@okis.pl

Ośrodek Kultury i Sztuki we Wrocławiu
Instytucja Kultury Samorządu Województwa Dolnośląskiego



**DOLNY
ŚLĄSK**

Rynek-Ratusz 24, 50-101 Wrocław
tel.: 71 344 28 64; fax: 71 344 28 65



Dolnośląskie Centrum
Informacji Kulturalnej
Ośrodka Kultury i Sztuki we Wrocławiu

zaprasza pon.-pt., w godz. 9.00-17.00
tel. 71 342 22 91
www.dcik.pl; dcik@okis.pl

MARINA CZAJKOWSKA O CZYM MYŚLI EWA?

Obrazy Mariny Czajkowskiej utrzymane są w nurcie abstrakcjonizmu i awangardy. Artystka swoje prace realizuje w technice własnej. Po szczególne elementy kompozycji wycina z kolorowego papieru, następnie nakleja je metodą patchworkową na kartkę. Tło powstaje za pomocą techniki graficznej zwanej monotypią. W późniejszym procesie przygotowania obraz pokrywany jest farbami akrylowymi i graficznie dopracowywany tuszem. Dzięki wykorzystaniu tak różnorodnych metod prace są pełne ekspresji, energii i koloru.



Wernisaż 5 czerwca, godz. 17.00. Wystawa czynna do 2 lipca br.

Galeria Dolnośląskiego Centrum Informacji Kulturalnej OKIS, Rynek-Ratusz 24

AREK GOLA – FOTOGRAFIE

Arkadiusz Gola jest doktorantem Instytutu Kreatywnej Fotografii Uniwersytetu Śląskiego w Opawie (Czechy). Zajmuje się fotografią dokumentalną, głównie rejestrując zmiany zachodzące w społeczeństwie na Górnym Śląsku po 1989 r. Szczególnie interesują go miejsca związane z przemysłem ciężkim. Od 1991 r. pracuje jako fotoreporter prasowy, od 18 lat w redakcji Dziennika Zachodniego w Katowicach.



Na ekspozycji prezentowane są wielkoformatowe prace z różnych cyklów, wyselekcjonowane specjalnie na wystawę we Wrocławiu.

Wystawa czynna do 6 czerwca br.

Dolnośląskie Centrum Fotografii „Domek Romański”, pl. bpa Nankiera 8

AFA – DYPLOMY 2014

Na ekspozycji swoje prace zaprezentują: Patrycja Dębska, Paulina Galanciak, Daniel Goraj, Lilianna Hummel, Karolina Karcz, Karolina Komsta, Magdalena Placek, Julia Plecińska, Dominika Podębska, Małgorzata Potempska, Katarzyna Ramocka, Kamil Syczuk, Katarzyna Szutta, Karol Ślęzak, Michał Woroniak. Jak mówi kurator – Maciej Ulrich: *Wystawa dyplomowa tegorocznych absolwentów Wrocławskiej Szkoły Fotografii AFA prezentuje bardzo szeroko medium, jakim jest fotografia. W tym zestawieniu pełni ona rolę: multimedialną, współtworzy kolaż, zastępuje grafikę. Od malarstwa i dawnych fotochemicznych technik dociera aż do cyfrowego ideału.*

Wernisaż 16 czerwca, godz. 18.00. Wystawa czynna od 13–30 czerwca br.
Dolnośląskie Centrum Fotografii „Domek Romański”, pl. bpa Nankiera 8

odra

W CZERWCOWYM NUMERZE ODRY: • Pamięci Tadeusza Różewicza • Nagroda Odry dla Jerzego Piącha • Stąpczuk (cd) • Gajdziński i Urbaneek, Frasyniuk – 25-lecie wolnej Polski • Poezja w Kopenhadze • Chmielewski o pożytkach z filozofii • Ashbery, Matywiecki, Mikołajewski – wiersze • Musica Polonica Nowa • Holewiński – pisarz żołnierzy wyklętych • Jergović • Hówekci



CZERWIEC 2014



Dyrektor
Piotr Oszczanowski
zaprasza

WYSTAWY STAŁE:

- SZTUKA ŚLĄSKA XII-XVI w.
- SZTUKA EUROPEJSKA XV-XX w.
- POLSKA SZTUKA WSPÓŁCZESNA
- SZTUKA ŚLĄSKA XVI-XIX w.
- SZTUKA POLSKA XVII-XIX w.
- SZTUKA WSCHODU

WYSTAWY CZASOWE:

Alchemicy szkła

24 czerwca - 31 sierpnia 2014

Puchary zdobione rubinową i złotą nicią, naczynia porcelanowe z manufaktur chińskich i Królewskiej Manufaktury Porcelany w Miśni, starodruki alchemiczne - te i wiele innych cennych eksponatów można będzie oglądać na tej wystawie.

- Nabytki 2014
12 maja - 8 czerwca 2014
- Jan Lebenstein
2 kwietnia - 10 sierpnia 2014
- Śląskie meble XVIII wieku
15 stycznia - 24 sierpnia 2014
- Drewniane klejnoty
25 lutego - 28 września 2014



pl. Powstańców Warszawy 5, Wrocław • www.mn.wroclaw.pl

godziny otwarcia:

środa–piątek: 10.00–17.00 • sobota: 10.00–18.00 • niedziela: 10.00–17.00 • ostatni wtorek miesiąca: 10.00–17.00



ODDZIAŁY MUZEUM NARODOWEGO we Wrocławiu

MUZEUM ETNOGRAFICZNE

Wystawa stała:

• DOLNOŚLĄZACY. PAMIĘĆ, KULTURA, TOŻSAMOŚĆ

Wystawy czasowe:

- Żyd Niemalowany, 7 czerwca - 7 września 2014
- W kraju Goldów i Oroczonów, 17 maja - 29 czerwca 2014

wtorek–niedziela 10.00–16.00
ul. Traugutta 111/ 113, Wrocław
www.muzeumetnograficzne.pl

PANORAMA RACŁAWICKA

• DZIEŁO J. STYKI i W. KOSSAKA z lat 1893-1894 upamiętniające 100. rocznicę Insurekcji Kościuszkowskiej, udostępnione we Wrocławiu w 1985 r.

Wystawa czasowa:

- Tadeusz Kościuszko w medalierstwie – medale z kolekcji Krzysztofa Lachowicza.
4 kwietnia - 31 sierpnia 2014

wtorek–niedziela 9.00–16.00
ul. Purkyniego 11, Wrocław
www.panoramaraclawicka.pl

O KRAWCU, KTÓRY ZOSTAŁ NOBLISTĄ

WYSTAWA PLENEROWA



W tym roku upływa 90 lat od przyznania Władysławowi Stanisławowi Reymontowi nagrody Nobla w dziedzinie literatury za powieść *Chłopi*. Jej laureat to jedna z najbardziej niezwykłych postaci polskiego piśmiennictwa.

Ukończył zaledwie trzy klasy, z zawodu krawiec, niedoszły aktor, zaangażowany w ruch spirytystycznym początkowo jako medium, a potem amator „wirujących stolików”, przytłoczony „wściekłą nudą” w pracy na kolei i owładnięty myślą zostania literatem, które to pragnienie udało mu się zrealizować.

Zakład Narodowy im. Ossolińskich przygotował bogato ilustrowaną ekspozycję, ukazującą mniej znane wątki biograficzne Reymonta, jego drogę do Nobla oraz ossolińskie wydania *Chłopów*.

Wystawa czynna **czerwiec-wrzesień br.** | Ogród barokowy Ossolineum, ul. Szewska 37, wejście od Zaułka Ossolińskich

KATARZYNA ROTKIEWICZ-SZUMSKA

PORTRETY W ZAWIESZENIU



Kamień, człowiek, zabawka. Kolejność i rola są nieważne, artystka potrafi uczłowieczyć i głaz i zabawkę. Jej malarstwo jest ekspresyjne niezależnie od motywu, od tego czy artystka porusza się na poziomie abstrakcji czy też maluje figuratywnie.

Katarzyna Rotkiewicz-Szumaska zajmuje się malarstwem i teatrem i filmem. Studiowała w WSSP w Gdańsku na Wydziale Malarstwa i Grafiki. Od 1992 roku współtworzy Teatr Cinema w Michałowicach. Laureatka nagrody Niezależnej Fundacji Popierania Kultury Polskiej im. Jerzego Bonieckiego.

Wernisaż 13 czerwca, godz. 18:00 (do 8:07) | Galeria Sztuki, pl. Katedralny 1, Legnica. Wstęp wolny!

JOANNA MLĄCKA

PROCESY NIEODWRACALNE / PRZYWRACANIE Prace (obrazy i fotografie), które są zainspirowane procesami zachodzącymi w przyrodzie, stają się zapisem obserwacji, z których wynika, że pozornie spokojne świat roślin posiada w sobie potencjał opowiadania także o indywidualnym ludzkim losie, czy też jego doświadczeniu.

Joanna Mlącka (ur. 1981), absolwentka warszawskiej ASP w pracowni Jarosława Madzelewskiego, a także finalistka ostatniego Konkursu im. Gepperta, w swojej twórczości skupia się na intuicyjnej obserwacji procesów, które decydują o kształcie rzeczywistości.

Wernisaż 5 czerwca, godz. 19:00 (do 30.06) | Galeria Sztuki Współczesnej Artrakt, ul. Ofiar Oświęcimskich 1/1

dziej / bas, Mikołaj Krzywociński / akordeon, Filip Opatowicz / gitara, Milena Pioruńska / skrzypce. Prowadzenie Izabella Starzec-Kozowska.

G. 18:00 | Klub Muzyki i Literatury. Wstęp wolny!

FESTIWAL SIMCHA

KONCERT GALOWY

ALBERTO MIZRAHI – kantor / Chicago, USA/, CHÓR SYNAGOGI POD BIAŁYM BOCIANEM, PIOTR ROJEK – organy, STANISŁAW RYBARCZYK – dyrygent

G. 19:00 | Synagoga pod Białym Bocianem. Bilety: 50/35/20 zł

SPEKTAKLE » » »

ZEMSTA

G. 17:00 | Wrocławski Teatr Komedia

BAGAŻNIK spektakl Klubu

Gońca Teatralnego – Teatr

Dorośli i Seniorów

G. 17:00 | Teatr Modrzejewskiej

w Legnicy. Wstęp wolny!

SPOTKANIA » » »

WARSZTATY LITERACKIE

G. 18:00 | Salonik Trzech Muz

DLA DZIECI » » »

SKLEP Z MARZENIAMI

G. 17:00 | WCTD (od 5 lat)

10 VI 2014 WTOREK

KONCERTY » » »

FESTIWAL SIMCHA

BESTER QUARTET / Kraków/

G. 19:00 | Synagoga pod Białym Bocianem. Bilety: 40/30/20 zł

KZK - WROCŁAW-STAMBUŁ

TRACK - 2014

G. 18:00 | Galeria Entropia

WOODKID

Francuski producent, performer, wokalista i twórca teledysków wystąpi w ramach Wrocław Fest 2014

G. 20:00 | Hala Orbita,

ul. Wejcherowska 34

BLUES JAM SESSION

G. 20:30 | Kawiarnia Autograf

SPOTKANIA » » »

BARBARA WŁODARCZYK

Spotkanie z dziennikarką oraz promocja jej książki pt. Nie ma jednej Rosji

G. 17:00 | Klub 4RBL

DLA DZIECI » » »

KSIĘŻNICZKA NA ZIARNKU

GROCHU dla grup zorg.

G. 10:00 | WCTD

11 VI 2014 ŚRODA

KONCERTY » » »

FESTIWAL SIMCHA

HAYA SAMIR & THE PIECE

MAKERS – IN CREATION

/Tel-Awiv, Izrael/

G. 19:00 | Synagoga pod Białym Bocianem. Bilety: 50/35/20 zł

SPEKTAKLE » » »

OŻENEK

G. 11:00 | Teatr Modrzejewskiej

w Legnicy. Bilety 27/16 zł

UMWUKA PREMIERA

G. 19:00 | TM Capitol, Scena

Ciśnień. Bilet: 25 zł

FILMY » » »

BÓG NIŻYŃSKI Zapis spektaklu Teatru Wierszalin

G. 19:00 | IG Sala Kinowa

SPOTKANIA » » »

28 DNI Z EUROPY DO AMERYKI

Opowieści kpt Mariusza Czarnieckiego o wyprawie morskiej

G. 18:00 | MBP, ul. Szewska 78

DLA DZIECI » » »

NIECH ŻYJE KOLOR!

Wernisaż VI biennale malarstwa i miniatury 8x8

G. 12:00 | MDK Śródmieście

12 VI 2014 CZWARTEK

KONCERTY » » »

FESTIWAL SIMCHA

KAROLINA CICHĄ – POZDROWIENIA Z JIDYSZLANDU

G. 19:00 | Synagoga pod Białym Bocianem. Bilety: 40/30/20 zł

FANFARE CIOCARLIA

Bałkańska orkiestra dęta

G. 20:00 | Stary Klasztor. B. 50/60

SPEKTAKLE » » »

OŻENEK

G. 11:00 | Teatr Modrzejewskiej

w Legnicy. Bilety: 27/16 zł

DZIEŃ DOBRY I DO WIDZENIA

G. 17:00 | Teatr Modrzejewskiej

w Legnicy. Bilety: 18 zł

KTO TY JESTEŚ?

Spektakl muzyczny

G. 18:00 | Teatr Dramatyczny

Wrocławski. Wstęp za rezerwacją

SZLACHTA NA ŚLĄSKU

ADEL IN
SCHLESSEN

23 V - 09 XI 2014

WYSTAWY W POLSCE | NIEMCZECH



LEGNICA: RYCERZE WOLNOŚCI STRAŻNICY PRAW

Muzeum Miedzi, ul. Św. Jana | Akademia Rycerska, ul. Chojnowska 2



GÖRLITZ: TRWANIE WŚRÓD PRZEMIAN

Kulturhistorisches Museum, Kaisertrutz, Platz des 17. Juni 1
Schlesisches Museum zu Görlitz, Schönhof / Brüderstraße 8



WROCŁAW: OPIEKUNKA KOTLINY JELENIOGÓRSKIEJ

Muzeum Uniwersytetu Wrocławskiego, pl. Uniwersytecki 1

Legnicka wystawa *Rycerze wolności, strażnicy praw. Szlachta na Śląsku w średniowieczu i czasach nowożytnych* stanowi część polsko-niemieckiego projektu wystawienniczego pod wspólnym tytułem: *Szlachta na Śląsku | Adel in Schlesien*.



Caspar, Polixena i Balthasar von Pückler



Kabinet księżnej cieszyńskiej
Elżbiety Lukrecji (1599-1653)



Drzewo genealogiczne Schaffgotschów



Zespół sześciu tarcz herbowych
z trumny Georga von Glaubitz (1529-1607)

Wystawie towarzyszy dwujęzyczny katalog zawierający także eseje wybitnych znawców tematu. Ekspozycja prezentowana będzie od 23 maja do 9 listopada 2014 r., od wtorku do niedzieli.

Posiadaczom biletu kolejowego na trasie Wrocław-Legnica-Görlitz lub biletu na jedną z wystaw przysługuje bilet ulgowy.

Ministerstwo
Kultury
i Dziedzictwa
Narodowego

Dofinansowano ze środków
Ministra Kultury
i Dziedzictwa Narodowego

DOLNY ŚLĄSK
www.umwd.pl

DOLNY ŚLĄSK

Projekt współfinansowany
ze środków budżetu
Województwa Dolnośląskiego

**MUZEUM
MIEDZI
W LEGNICY**

POLSKA MIEDŹ



Cultura
KGHM POLSKA MIEDŹ S.A.

LEGNICA

www.muzeum-miedzi.art.pl

ZDZISŁAW DADOS SKAŁY PAMIĘCI – PETRA

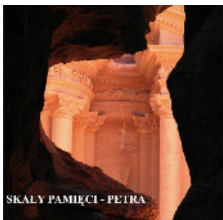

SKAŁY PAMIĘCI – PETRA

Jest to historia zapisana w skale, a petra znaczy – skała. Wykute w czerwonych skałach jordańskich gór nabatejskie miasto Petra to jedność starożytnej, hellenistycznej i egipskiej architektury oraz oszołamiających

form skalnych. Zainspirowała mnie właśnie skała – jako zapis pamięci działań człowieka i sił przyrody. Często nie wiadomo, gdzie przebiega ta granica i kto stworzył te przedziwne formy – natura czy ludzka ręka...?

Zdzisław Dados zajmuje się fotografią ponad pięćdziesiąt lat. Członkiem ZPAF jest od 1979 r. W latach 80-tych w Stanach Zjednoczonych zajmował się fotografią reklamową. Prace jego są w zbiorach prywatnych oraz w Muzeum Narodowym we Wrocławiu. 26 czerwca, godz. 17:00 (do 25.07) | Galeria Towarzystwa Miłośników Wrocławia, ul. Odrzańska 39/40. Wstęp wolny!

RAFAŁ BOETTNER-ŁUBOWSKI

RZEŻBA I ARANŻACJE PRZESTRZENNE

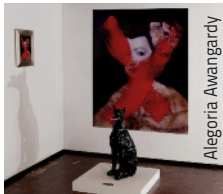

Alegoria Awangardy

Rzeźbiarz i artysta sztuk wizualnych. Zajmuje się także działalnością z dziedziny krytyki i promocji sztuki. Tworzy instalacje, obiekty, kompozycje rzeźbiarskie, podejmujące dialog z innymi dziełami i postaciami twórczymi. Jestem przekonany o tym, że nie można odciąć się od przeszłości oraz od bogatego dziedzictwa szeroko rozumianej Tradycji. Dlatego też sztuka dawna zawsze była i będzie dla mnie godnym podziwu obszarem twórczych inspiracji. (...)

Wernisaż 20 czerwca, godz. 18.00 (do 18.07)
Biuro Wystaw Artystycznych, ul. Długa 1 – Jelenia Góra

WROCŁAWSKA DREWNIANA ARCHITEKTURA SZKIELETOWA



Świątynicka

Pokazanych zostanie – na dawnych rycinach i planach oraz we współczesnych fotografiach, ponad 200 obiektów reprezentujących typ architektury o drewnianej konstrukcji szkieletowej, znanych z ikonografii lub zachowanych w dzisiejszych granicach administracyjnych Wrocławia. Na wystawie i w towarzyszącym jej katalogu zaprezentowane zostaną budynki o funkcji mieszkalnej, gospodarczej, sakralnej, użyteczności publicznej oraz przemysłowej.

Kurator wystawy – dr Hann Górska.
Wystawa czynna do 6 lipca br. | Stary Ratusz. Bilety: 10/7 zł

JÓZEF JÓZAK RYSUNEK, EKSLIBRIS

Artysta ur. 1951 w Jaksonowie k. Wrocławia. We Wrocławiu znalazł się w 1977 roku, pod okiem Janusza Halickiego, Andrzeja Żarnowieckiego, Marii Karpińskiej, Joanny Domaszewskiej i Tadeusza Wrońskiego rozwijał swój talent w dziedzinie rysunku, malarstwa olejnego oraz rzeźby (gł. w drewnie). Tu też przystąpił do Grupy RYS, promującej małe formy graficzne, zwłaszcza ekslibris. Dziś poza licznymi rysunkami i projektami ekslibrisów, także pisze – złote myśli i wiersze, bardzo malarskie. Należy m.in. do Koła Literatów im. Zb. Herberta i Katolickiego Klubu Literackiego Źródło. Ma na koncie wiele wystaw w kraju i za granicą, jak również spotkań z poezją i rysunkami, a także publikacji m.in. w katalogach i antologiach.

Wernisaż 2 czerwca godz. 18:00 | Salonik Trzech Muz, ul. Zawalna 7 (do 25.06 pn, śr, pt w godz. 16-20.00)



UMWUKA

Po spektaklu spotkanie z Wojciechem Tochmanem, autorem książki *Dzisiaj narysujemy śmierć w oparciu*, o którą powstał scenariusz

G. 19:00 | TM Capitol, Scena Ciśnień. Bilet: 25 zł

BOEING BOEING

G. 20:00 | Wrocławski Teatr Komedii

LENINGRAD

spektakl muzyczny

G. 20:30 | BF Impart. B: 40/35 zł

WYSTAWY » » »

KORNEL JANCZY

W ramach cyklu NATURALNIE

G. 19:00 | Mieszkanie Gepperta

WYCIECZKI » » »

SPOTKANIE KLUBOWE

Klubu TMW; Klubu Przewodników Oskar O/PTTK, PAN

G. 15:30 | Kamieniczka Małgosia

KRYM – becza prochu

Prelekcja multimedialna Grażyny i Stefana Sroczyńskich

G. 18:00 | Klub 4 RBL Wstęp wolny!

DLA DZIECI » » »

WROCŁAWSKE SPACERY

KRAJOZNAWCZE

Uroczyste podsumowanie

G. 10:00 | MDK Śródmieście

13 VI 2014 PIĄTEK

KONCERTY » » »

SŁYNNNE DUETY OPEROWE

Bogna Forkiewicz (sopran)

Jacek Szymański (tenor)

Piotr Łukaszczyk (fortepian)

G. 19:30 | Filharmonia Wałbrzych

SPEKTAKLE » » »

SZKICE. Opowieść o kłatkach

Wstęp wolny!

G. 18:00 | Klub Pod Kolumnami

DEKALOG:

OPOWIEŚĆ PLEMIEŃNE

G. 19:00 | Teatr Dramatyczny

w Wałbrzychu, Scena Kameralna

CZŁOWIEK NA MOŚCIE

spektakl plenerowy

G. 20:30 | Zamek Piastowski

Wałbrzych. Bilety 30/20 zł

WYSTAWY » » »

SZYMON WOJTYŁA

POTRZASK wernisaż

G. 18:00 | Galeria Entropia

SPOTKANIA » » »

ŻYWA BIBLIOTEKA 2014

Wypożyczenia: 12.00-20.00

G. 12:00 | Mediateka,

pl. Teatralny 5. Wstęp wolny!

14 VI 2014 SOBOTA

KONCERTY » » »

VI SZCZYPOTA ORIENTU

Wystąpią: MAHTAB Małgorzata

Pluta – tancerka, choreograf,

instruktorka tańca arabskiego

oraz uczestniczka jej zajęć

G. 18:00 | ODT Świątovid.

Wstęp wolny!

SPEKTAKLE » » »

ISTVAN KANTOR – MEDIA REVOLT



Open-pop-star Monty Cantsin, czyli konsekwentnie ekscentryczny i radykalny kanadyjski artysta węgierskiego pochodzenia Istvan Kantor, przygotowuje we wrocławskim DH Renoma wystawę Media Revolt. To kolejne wspólne, eksperymentalne przedsięwzięcie Centrum Sztuki WRO i Griffin Art Space w cyklu RenomaWRO, zapoczątkowanym międzynarodową wystawą instalacji podczas Biennale Sztuki Mediów WRO 2013.

Urodzony w komunistycznych Węgrzech Istvan Kantor (aka Monty Cantsin aka Amen!), którego charakterystyczne, zaangażowane realizacje prowokują dyskusje na temat instytucjonalizmu sztuki i jej autorytetów, posługuje się różnorodnymi środkami wyrazu. Konsekwentnie walcząc o niezależność artysty w coraz bardziej unifikującym się technologicznie, a rozwarstwiającym się ekonomicznie społeczeństwie tworzy wideo, performanse, instalacje multimedialne i muzykę elektroniczną, inicjuje ruchy o charakterze społecznym, jak np.: otwarty ruch artystyczny Monty Cantsin, czy ogólnosiwiatowy undergroundowy ruch Neoizm. Prace Kantora to eksperymentujące intelektualne rebelie. Łamiąc ograniczenia, w ciągu ostatnich trzech dekad niejednokrotnie był aresztowany i więziony m.in. za swoje partyzanckie interwencje w instytucjach sztuki.

Jest laureatem wielu prestiżowych nagród, wśród nich: Telefilm (kanadyjska nagroda dla najlepszego filmu i wideo w 1998 roku), Transmediale Berlin Award w 2001 roku czy Nagrody Gubernatora Generalnego Kanady w dziedzinie Visual Media and Art. Wielokrotnie uczestniczył w Biennale WRO, na którym nagradzany był aż trzykrotnie: na WRO 93 i 97 otrzymał drugą nagrodę (odpowiednio za prace Barricades i Nineveh), podczas WRO 09 otrzymał wyróżnienie za (The Never Ending) Operetta, a publiczność WRO 2011 wspianiale przyjęła jego performans Songs of the Antihero.

Kurator: Piotr Krajewski.

Realizacja: CS WRO | Mecenas wystaw RenomaWRO: Griffin Art Space
Wernisaż 20 czerwca, godz. 19:00 (do 31.07) | DH RENOMA, ul. Świdnicka 40, II piętro

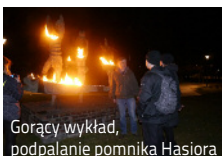

Gorący wykład,
podpalanie pomnika Hasiora

WOLNA PRACOWNIA KOSAŁKI

Wolna Pracownia prowadzona przez Jerzego Kosałkę na wrocławskiej ASP, jest eksperymentem artystyczno-dydaktycznym. Stworzona aby poszerzyć, a raczej wyjść poza istniejący na uczelni program nauczania, jest otwarta na nowe idee i definicje sztuki. Wystawa jest prezentacją rocznego dorobku grupy, do której należą; Ola Majka, Jagoda Dobecka, Ewa Służyńska, Anna Szczerba, Krzysztof Witkowski.

Wernisaż 30 czerwca, godz. 18:00 (do 11.07) | Galeria Entropia, ul. Rzeźnicza 4

OUT OF STH vol. 4

MIĘDZYNARODOWE BIENNALE SZTUKI ZEWNĘTRZNEJ

Rwerowe szaleństwo, czyli jak rowery zdominują Wrocław. Parady rowerowe w mieście, piknikowanie na poniemieckim welodromie, filmy sprzed ponad 100 lat, słynny plakat z albumu Queen czy futurystyczne projekty dwukołowego miasta. To tylko część programu rowerowego biennale, które zawładnie Wrocławem przez kolejne trzy miesiące.

Głównym punktem programu Biennale jest wystawa Velodream w galerii Awangarda przygotowana przez francuską kuratorkę Blandine Roselle i Sarah Cnudde ze stowarzyszenia KRAFT. Zobaczymy prace ponad 30 twórców z całego świata, od architektów, przez artystów grafików, aż po filmowców.

Finisaż 31 sierpnia, g. 19:00 | Galeria Awangarda – BWA, ul. Wita Stwosza 32

ROK ZAŁOŻENIA 1945



Wrocław

ul. Kuźnicza 25

tel. 71 343 24 86

www.okularydaniluk.pl

Okulista przyjmuje:
wt. i czw. 15³⁰ - 18⁰⁰
sobota 11⁰⁰ - 14⁰⁰



Komputerowe
badanie wzroku



Soczewki kontaktowe



Duży wybór opraw i szkieł



Naprawy okularów
wszelkiego rodzaju



Usługi na recepty NFZ



krótkie terminy !!!

Zapraszamy: 9³⁰ - 18⁰⁰
sobota 11⁰⁰ - 14⁰⁰



BARBARA GULBINOWICZ MALARSTWO

Studiowała malarstwo w ASP we Wrocławiu w pracowni prof. Józefa Hałasa, dyplom w 1988 r. Posługuje się technikami: olej, akryl, akwarela, techniki mieszane.

Finisaż i spotkanie z artystką – 7 czerwca, godz. 18:00 | Galeria Sztuki Akwarela, pl. Uniwersytecki 7

W HOŁDZIE

Wystawa zamyka obchody kanonizacji Jana Pawła II we Wrocławiu. O 13.00 Msza św. w Katedrze celebrowana przez Arcybiskupa, o 16.00 w auli seminarium spotkanie z wrocławskimi plastykami, muzykami, aktorami, wszystkimi poświęcającymi się twórczości. 22 czerwca br. (do 24.08) | Kościół św. Krzyża (górny)

» » » WYSTAWY W TOKU

ADAM STYKA, MALARSTWO

Do 15 czerwca | BWA, ul. Długa 1, Jelenia Góra

JOŻEF PLEČNIK, SZKICE

Do 15 czerwca | Muzeum Architektury, ul. Bernardyńska 5

KATARZYNA MORAŃDA, NASTROJE

Do 18 czerwca | Klub Formaty, ul. Samborska 3-5

ZŁOTY WIEK, KOLEKCJA VINYL/CANVAS

Do 21 czerwca | Galeria Dizajn, ul. Świdnicka 2-4

UKŁAD PLANETARNY, PREZENT. OŚMIU ARTYSTÓW

Do 21 czerwca | Galeria Miejska, ul. Kiełbaśnicza 28

WYDAWNICTWA BIBLIOFILSKIE

Do 22 czerwca | Muzeum Papiernictwa, Duszniki Zdrój

KORONKOWA AGLOMERACJA

Aleksandra Gisges-Dalecka, Lilianna Borowska

Do 30 czerwca | Galeria Tkacka Na Jatkach ul. Stare Jatki 19

ZOFIA KOWALCZYK, CZAS RELAKSU

Do 30 czerwca | Klub 4 RBL ul. Preflicza 24

POLSKIE ZNACZKI NA PODIUM

Do 30 czerwca | Muzeum Poczty i Tele., ul. Z. Krasińskiego 1

TERESA RAJSKA, PASTELOWE OBRAZY

Do 30 czerwca | Klub 4 RBL, ul. Preflicza 24

ELŻBIETA GROSSEOVA, PONADTŁO

Do 5 lipca | BWA Galeria Szkoła i Ceramika, pl. Kościuszki 9/10

KRYMINALNY WROCŁAW

Do 6 lipca | Muzeum Archeologiczne, Arsenał Miejski,

ul. Cieszyńskiego 9. Wstęp tylko dla osób pełnoletnich!

BARBARA GÓRNIAK Kościoły Pokoju na Dolnym Śląsku

Do 31 lipca | Pałac w Łomnicy, ul. Karpnicka 3, Łomnica

ZNAK I KARABIN DO REKI BIERZEM...

Powstanie styczniowe i Rząd Narodowy 1863–1864

Do 29 sierpnia | Zakład Narodowy im. Ossolińskich, Sale

Pod Kopułą, wejście od ul. Grodzkiej lub Zaułka Ossolińskich. (wt-so w godz. 10-18.00)

MAGAZYN ASPEN 1965-1971

Do 1 września | Muzeum Współczesne, pl. Strzegomski 2A

DREWNIANE KLEJNOTY

Do 28 września | Muzeum Narodowe, pl. Powst. Warszawy 5

KORNEL JANCZY W RAMACH CYKLU NATURALNIE

Dla Kornela Janczy inspiracją jest natura w skali makro: masywne formy ukształtowane na skutek działania potężnych sił natury, imponujące struktury jakie budują powierzchnie ziemi, nieskończoność i zagadkowość wszechświata. Te wszystkie fascynacje artysta przekłada na skalę mikro za pomocą języka sztuk wizualnych. Pracuje zarówno na dwuwymiarowej płaszczyźnie płótna, jak i w trójwymiarze – jego obiekty śmiało wkraczają w przestrzeń galerii, rezygnując z zarezerwowanego dla rzeźby piedestału i angażując widza w odbiór dzieła. Wernisaż 12 czerwca, godz. 19:00 | Mieszkanie Gepperta, ul. Ofiar Oświęcimskich 1/2 (do 26.06. wt, cz, pt od 16-19:00)

CZŁOWIEK NA MOŚCIE

G. 20:30 | Zamek w Wałbrzychu

DEKALOG:**OPOWIEŚCI PLEMIEŃNE**

Po spektaklu spotkanie z realizatorami i dyskusja

G. 18:00 | Teatr Dramatyczny

w Wałbrzychu, Scena Kameralna

KOLACJA DLA GŁUPCA

G. 20:00 | Wrocławski Teatr Komedia

SAMBA DE MINEIRO

Spektakl plenerowy.

G. 21:00 | Amifiteatr, Wałbrzych

WYSTAWY » » »**FOTOGRAFIA**

Wernisaż fotografii grup ze Strefy Edukacji Twórczej - Kontury Kultury

G. 16:00 | Szkoła AFA

ul. Fabryczna 14

ARTYSTYCZNA PHOTOKINA

G. 17:00 | Art Gallery, ul. Grochowa 8. Wstęp wolny!

SPOTKANIA » » »**TRENING KALARIPPJATTU**

Prowadzi Sankar Lal Sivasankaran Nair w ramach Festiwalu Kalejdoskop Kultur

G. 11:00 | IG Sala Teatru

Laboratorium. Wstęp wolny!

ŻYWA BIBLIOTEKA 2014

Wypożyczenia: 12.00-20.00

G. 12:00 | Mediateka,

pl. Teatralny 5. Wstęp wolny!

MONSTER X TOUR

Wyczyny gigantycznych Monster Trucków oraz powietrzne akrobacje najlepszych na świecie motocyklowych kaskaderów z FMX Stunt Riders.

Pit Party 13:00-14:30

G. 15:00 | Stadion Miejski,

al. Śląska 1. Bilety: 300-80 zł

DNI POLKOWIC

16:00 | Zryw Wolnych Serc

w ramach programu Komendy Gł. Policji: Profilaktyka a Ty

17:00 | NEONÓWKA

18:30 | POKAHONTAZ

20:30 | HONEY | 22.00 IRA

A także plener malarski i rzeźbiarski, konkursy dla dzieci i młodzieży oraz inne atrakcje

G. 16:00 Centrum Piskinowe,

ul. 3 Maja, Polkowice

JÓZEF JÓZAK

W duchu wiosennym: wieczór autorski wrocławskiego poety, malarza, rzeźbiarza

G. 17:00 | Klub pod Kolumnami

WYCIECZKI » » »

OSOBOWICE – WIDAWA – SZYMANÓW (LOTNISKO)

(12 km), Prow. Alfred Fryśny

G. 9:40 | Osobowice – pętla

tramwajowa linii nr 14, 24

PIESZO – GNIECHOWICE – KROBIELOWICE – GNIECH.

Prowadzą Ewa Witek

i Grażyna Skowrońska

G. 9:40 | Dw. PKS poczekalnia

WYCIECZKA Z PRZEWOD-

NIKIEM Kamieniec Żąbkowicki – Żoty Stok

Zapisy tel. 609 941 775

DLA DZIECI » » »

CZERWONY KAPTUREK

Teatr Baj Pomorski z Torunia

G. 14:30 | Centrum Piskinowe,

ul. 3 Maja, Polkowice

15 VI 2014 NIEDZIELA**KONCERTY » » »****ETRAN FINATAWA**

Mistrzowie „pustynnego bluesa” z Nigru

G. 20:00 | Stary Klasztor. B: 50/30

MAREK ŻARCZYŃSKI

WIELCY IMPRESJONIŚCI I NIE TYLKO

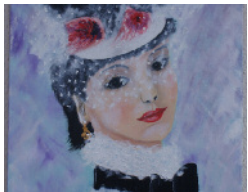

Artysta amator. Maluje różnymi technikami, uprawia głównie malarstwo olejne. Kilka lat temu zaczął regularnie spotykać się z grupką przyjaciół o tych samych zainteresowaniach na warsztatach malarskich i tak powstała grupa MOTYLA NOGA. Na spotkaniach grupy artyści amatorzy doskonalą swój warsztat, a efekty pracy prezentują na wystawach, głównie w bibliotekach i domach kultury.

Jest to pierwsza indywidualna wystawa, a prezentowane na niej prace powstały z inspiracji dziełami wilkich malarzy świata, do których artysta wniósł dawkę własnej wrażliwości.

Wystawa czynna od 2 do 30 czerwca br. | Miejska Biblioteka Publiczna, ul. Chociebuska 8-10. Wstęp wolny!

SPEKTAKLE » » »

KOLACJA DLA GŁUPCA

G. 18:00 | Wrocławski Teatr Komedia

DEKALOG:

OPOWIEŚCI PLEMIEŃNE

wg. Kieślowskiego

G. 18:00 | Teatr Dramatyczny

w Wałbrzychu, Scena Kameralna

OŻENEK

G. 19:00 | Teatr Modrzejewskiej

SAMBA DE MINEIRO

Spektakl plenerowy

G. 21:00 | Amifiteatr, Wałbrzych

SPOTKANIA » » »

POKAZY PRACOWNI

spektakle, animacje, filmy w wykonaniu dzieci, młodzieży i dorosłych z Konturów

G. 11:00 | Kontury Kultury

DNI POLKOWIC

16.00 | WOJCIECH GAŚSOWSKI;

17.00 | TURNIEJ GMINA –

POWIAT; 18.30 | KABARET

NOWAKI; 20.00 | EWA FARNA

22.00 | KOMBII

G. 16:00 | Centrum Płanikowice,

ul. 3 Maja, Polkowice

WYCIECZKI » » »

BIAŁY KOŚCIÓŁ – KUROPATNIK – JEGŁOWA – BIAŁY K.

(23 km), prow. Anna Woźnicka

G. 7:30 | Dw. Gł. PKP koło kas

PRZEWODNIK CZEKA Ślęza

G. 8:30 | Kołtąja – księg. Eureka

Zapisy tel: 661-701-176

DLA DZIECI » » »

PRZYPADKI DOKTORA BONIFACEGO TRĄBKII

Teatr Baj Pomorski z Torunia

G. 15:00 | Centrum Płanikowice,

ul. 3 Maja, Polkowice

16 VI 2014 PONIEDZIAŁEK

SPOTKANIA » » »

IRENA BALIK Wieczór autorski

WIDZIEĆ WIĘCEJ oraz

piosenki do tekstów autorki

w wyk. ELI KOŁODZIEJCZYK

G. 18:00 | Salonik Trzech Muz

17 VI 2014 WTOREK

SPEKTAKLE » » »

XI DNI MŁODEGO TEATRU

G. 18:00 | Teatr Dramatyczny

w Wałbrzychu, Scena Kameralna

SPOTKANIA » » »

RADA MIEJSKA

NA PRZESTRZENI WIEKÓW

Wykład wygłosi mgr Halina

Okólska, Wicedyrektor Muzeum

Miejskiego Wrocławia

G. 17:00 | Dolnośląska Biblioteka

Publiczna. Wstęp wolny!

DLA DZIECI » » »

WITAJCIE W NASZEJ BAJCE

Prezentacje dzieci i młodzieży

HISTORIA RĘKOPISU PANA TADEUSZA

TEKSTY, KONTEKSTY, REALIA

Druga odsłona tej ekspozycji została otwarta 14 lutego br. Data ta została wybrana nieprzypadkowo. W tym roku obchodzimy 180. rocznicę pierwszej edycji Pana Tadeusza. Właśnie w nocy z 13 na 14 lutego 1834 w Paryżu Adam Mickiewicz zakończył pisanie epepej, która w końcu czerwca tegoż roku ukazała się drukiem. Myśli przewodnią II odsłony ekspozycji stanowi wątek fabularny ksiąg od VII do XII i Epilogu. Zobaczyć na niej można zarówno rękopis poematu, jak i ciekawe jego wydania, także w tłumaczeniach oraz cenne obrazy i rzeźby portretujące Adama Mickiewicza, sprowadzone z muzeów w Polsce i zagranicą.

Wystawa czynna do 30 czerwca br. | Kamienica Pod Złotym Słońcem, Rynek 6. Bilety edukacyjne dla grup zorganizowanych 2 zł po uprzedniej rezerwacji: tel. 71 335 64 83

NIECH ŻYJE KOLOR! VI WOJEWÓDZKIE BIENNALE MALARSTWA I MINIATURY 8X8



Kalina Jaśko, lat 12

Wystawa jest zapisem wrażliwości, wyobraźni i talentu młodych twórców. Młodzi artyści zadają sobie pytania: W czym jesteśmy do siebie podobni? Co stanowi o naszej indywidualności? Dowolność tematyczna dała możliwość wypowiedzi artystycznej o treściach ważnych dla samych autorów, ukazując ich próby poznawania świata i odkrywania własnej tożsamości. Pozostawiła otwartość interpretacyjną plastycznych przedstawień i przede wszystkim zachęciła młodego artystę do nieograniczonych kolorystycznych poszukiwań i swobodnego poruszania się w świecie malarskiej materii. Zanurzmy się więc w barwny świat wyobraźni. Niech żyje kolor!

Wernisaż 11 czerwca, godz. 12.00 | MDK Śródmieście, ul. Dubois 5. Wystawa czynna od 6 czerwca do 10 lipca br.

GRAFIKA I SZTUKA PAPIERU MŁODZI

DUSZNICZANIE PREKURSORAMI SZTUKI PAPIERU

Tegoroczna wystawa jest już czwartą z kolei ekspozycją prezentującą twórczość dusznickich uczniów. Zajęcia, na których powstały artystyczne dzieła realizowane są w ramach współpracy z Miejskim Zespołem Szkół w Dusznikach Zdroju. Na wystawie zaprezentowane zostaną wybrane prace uczestników zajęć m.in.: barwne kolaże, kompozycje kwiatowe w papierze czerpanym, oraz prace graficzne wykonane w technikach: akwaforty, monotypii, plastykorytu oraz linorytu. Jednym z niecodziennych eksponatów będzie przestrzenna instalacja papierowa, prezentująca Podwodny świat.

Wernisaż 25 czerwca, godz. 13:00 | Muzeum Papiernictwa, ul. Kłodzka 42, Duszniki Zdrój



DZIEŃ DZIECKA W CS WRO

INTERMEDIALNY NIEPORADNIK
SŁUCHOWISKO-WIDOWISKO

Na wyjątkowy Niedzielną Poranek zapraszają niezwykle naukowcy: Profesor Anatol Kurzawka i adiunkt Henryk Kwas, którzy na kartach Podręcznych NIEporadników Wydawnictwa Czerwony Konik niestrudzenie udowadniają, do czego NIE służą kolejne przedmioty codziennego i niecodziennego użytku. Po intermedialnym słuchowisku-widowisku niespodziankowe, kreatywne zabawy przyg. przez artystkę Lenkę Kłodową oraz jej warsztatową grupę „I&Me”. Wydarzenie specjalne: Przeglądu Nowego Teatru dla Dzieci.

1 czerwca, godz. 12:30 | Centrum Sztuki WRO, Widok 7

BAJKI NASZYCH DZIECI I RODZICÓW



NA DZIEŃ DZIECKA

Bezpłatne warsztaty plastyczne podczas, których dzieci wraz z rodzicami obejrzą znaczki pocztowe z bohaterami bajek, a następnie wykonają swój własny znaczek. Na zakończenie wszyscy wezmą udział w tworzeniu wspólnego kolażu. A od 1 czerwca przygotowano specjalnie dla dzieci wystawę. Warsztaty (5-8 lat) 1 czerwca, g. 13:00 | Zapisy tel. 71 346-95-84. Wystawa czynna do 31 sierpnia br. | Muzeum Poczty i Telekomunikacji, ul. Krasińskiego 1

DZIEŃ DZIECKA W KONTURACH

SOBOTA 31.05. – 11.00 – FILM DISNEYA animowany, o wiecznej krainie lodu. USA, 2013, 108 min.

13.00-15.00 – WARSZTATY HIP-HOP poprowadzi tancerz i choreograf Szczepan Rudnicki

15.00-17.00 – KAPSELKOWY WYŚCIG POKOJU dla dużych i małych poprowadzi załoga SZTUKISZUM

NIEDZIELA 1.06. – 11.00 – KOMEDIA „prehistoryczna” o rodzinie sprzed 4 milionów lat... animacja, USA, 2013

13.00 – MAGICZNE PRZYGODY KOTKI CZI autorska bajka Teatru Niebieski Kwiat

14.00-17.00 – WARSZTATY KUKIEŁKOWE poprowadzi: Hanna Zawadzka-Woźniak

17.00-19.00 – PORTRETOBRANIE PLENEROWE

pod kierunkiem Katarzyny Kulpy
31 maja i 1 czerwca | Kontury Kultury,
ul. Jagiellończyka 10A. Wstęp wolny!

DEBIUTY 2014 XII OGÓLNOPOLSKI

PRZEGLĄD MŁODYCH WOKALISTÓW

Impreza adresowana do uzdolnionej wokalnie młodzieży z kręgu piosenki artystycznej. Inicjatorem Debiutów jest Grupa Poezji Śpiewanej Impresja, działająca od 1996 r. pod kier. Haliny Bednarek i Krzysztofa Słupianka przy MDK Śródmieście.

Do udziału w Debiutach zapraszani są laureaci ogólnopolskich festiwalu z różnych stron Polski. Spotykają się we Wrocławiu, gdzie przez 2 dni, pod okiem specjalistów, pracują nad utworami, które później wykonają podczas koncertu galowego. Debiuty co roku gromadzą najlepszych muzycznych specjalistów; często są to aktorzy i piosenkarze. W poprzednich latach młodzież miała okazję pracować m.in. z: Grażyną Łobaszewską, Katarzyną Groniec, Barbarą Dziekan, Magdą Umer, Mirosławem Czyżykiewiczem, Elżbietą Zapendowską, Andrzejem Poniedziałkim, Arturem Andrussem, Renatą Przemysk, Zbigniewem Zamachowskim oraz z Jerzym Satanowskim, który współtworzył tę imprezę od jej początków. Tegoroczna edycja przeglądu rozpocznie się warsztatami, które odbędą się w siedzibie MDK Śródmieście.

Koncert galowy – 8 czerwca, godz. 18:00 | Centrum Kultury Agora, ul. Serbska 5A | mdksrodmiescie.wroc.pl | ckagora.pl

z MDK Śródmieście
G. 17:00 | MDK Śródmieście

18 VI 2014 ŚRODA

KONCERTY » » »

GitPOWERfest

Orkiestra gitarowa stworzona z uczniów kilku wrocławskich ośrodków. Goście Patryk Siewiera, Jarek Trelński z zesp. Raz, Dwa, Trzy. Wstęp wolny!
G. 19:00 | ODSK, Rękodzielnicza 1

FILMY » » »

KOGUTY, BORSUKI I INNE

KOZŁY Zapis spektaklu Teatru Chorea
G. 19:00 | IG Sala Kinowa

19 VI 2014 CZWARTEK

SPEKTAKLE » » »

CAMILLE Kamili Klamut

i Mariany Sadovskiej
G. 19:00 | IG Teatr Laboratorium

BOEING BOEING

G. 20:00 | Wrocławski Teatr Komedia

20 VI 2014 PIĄTEK

KONCERTY » » »

ART OF IMPROVISATION

CREATIVE FESTIVAL

17.00 | KRAJCJE/PRZEGLĄD
20.00 | SECOND EXIT (PL/DE)
G. 17:00 | CK Agora

OPERA ŚWIĘTOJAŃSKA

Grupa Operowa SONOTRIO
G. 19:00 | Teatr Zdrowoj
Szczawnio Zdrój

SPEKTAKLE » » »

CAMILLE Kamili Klamut

i Mariany Sadovskiej
G. 19:00 | IG Teatr Laboratorium

CZŁOWIEK NA MOŚCIE

G. 20:30 | Zamek Piastowski
w Wałbrzychu. Bilety: 30/20 zł

WYSTAWY » » »

RAFAŁ BOETTNER-ŁUBOWSKI

RZEŻBA I ARANŻACJE
PRZESTRZENNE

G. 18:00 | Biuro Wystaw Artystycznych,
ul. Długa 1, Jelenia Góra

ISTVAN KANTOR

– MEDIA REVOLT
G. 19:00 | DH RENOMA, ul.
Świdnicka 40, Il p. Wstęp wolny!

21 VI 2014 SOBOTA

KONCERTY » » »

ART OF IMPROVISATION

DZIEŃ DZIECKA W MUZEUM PAPIERNICTWA

Pokazy czerpania kartek papieru z masy artystycznej z barwnymi komponentami roślinnymi, a dla najmłodszych papier w kształcie głowy pluszowego Misia, słodki poczęstunek i bezpłatny bilet wstępu do Muzeum.
1 czerwca | Muzeum Papiernictwa, Duszniki Zdrój, ul. Kłodzka

XII OGÓLNOPOLSKI PRZEGLĄD MŁODYCH WOKALISTÓW

CENTRUM KULTURY AGORA

ul. Serbska 5a, Wrocław

8.06.2014 r., godz. 18.00

DEBIUT

2014

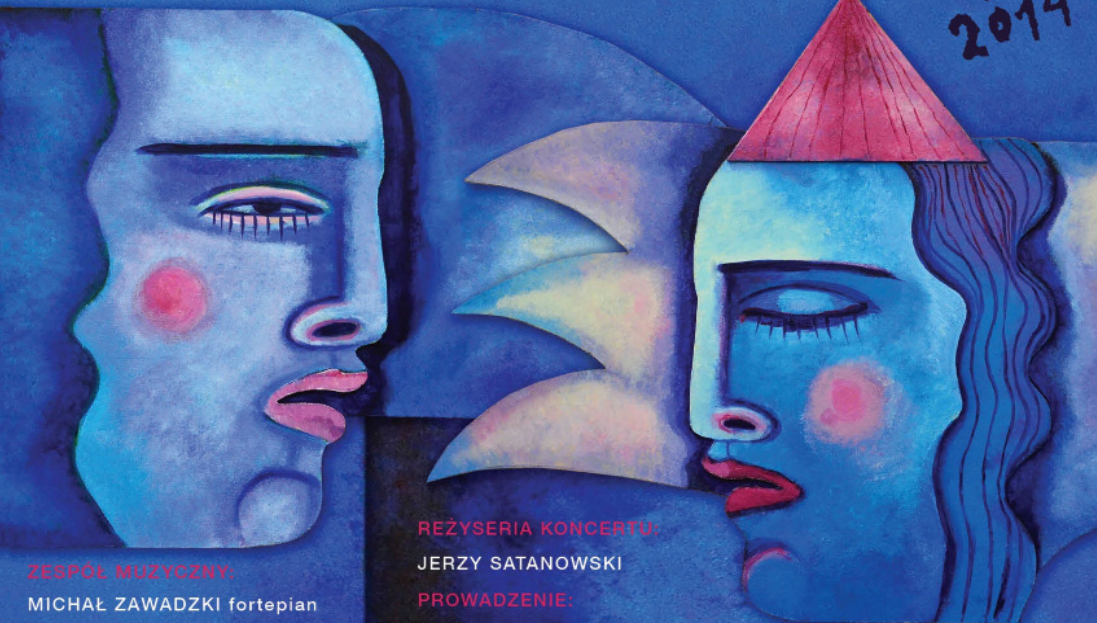

ZESPÓŁ MUZYCZNY:

MICHAŁ ZAWADZKI fortepian
WOJCIECH BULIŃSKI perkusja
GRZEGORZ PIASECKI bas

SOLIŚCI:

ANNA CIELECKA
DAGMARA CZECHURA
JUSTYNA GAJCZAK
JUSTYNA GRZYWACZYK
MARTA HORYZA
ANNA KALTBACH
FILIP MAŁEK
MAGDALENA PAMUŁA
JULIA PIASECKA
BARBARA PIOTROWSKA
PAWEŁ RUSZKOWSKI
JULIA SZEWCZYK
PAULINA WALENZIAK

REŻYSERIA KONCERTU:

JERZY SATANOWSKI

PROWADZENIE:

ADAM CYWKA

OPIEKA ARTYSTYCZNA:

MAGDALENA KUMOREK, JERZY SATANOWSKI

GWIAZDA KONCERTU:

MAGDALENA KUMOREK

Z ZESPOŁEM
W RECITALU „ŚMIERCIE”

INICJATORZY DEBIUTÓW:

HALINA BEDNAREK, KRZYSZTOF SŁUPIANEK
GRUPA IM PRESJA

projekt współfinansowany ze środków Gminy Wrocław
www.mdksrodmiescie.wroc.pl; www.ckagora.pl; www.wroclaw.pl

BEZPŁATNE WEJŚCIÓWKI DOSTĘPNE W MDK „ŚRÓDMIEŚCIE”
ul. Dubois 5, Wrocław

ORGANIZATOR

WSPÓLORGANIZATORZY

PARTNERZY MEDIALNI

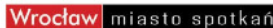

WROCLAW 2016
Europejska stolica kultury

LUBIN DANCE V DZIECIĘCY I MŁODZIEŻOWY PRZEGLĄD TANECZNY DOLNEGO ŚLĄSKA

Uczestnicy będą prezentować swoje umiejętności w dwóch kategoriach: mini spektakl taneczny i taniec nowoczesny. Kategorie wiekowe: do 11-u lat, 12-15 lat oraz powyżej 15-u lat. Decyduje kolejność zgłoszeń.

Karta zgłoszenia: www.ckmuza.eu (zakładka Konkursy)
14 czerwca, godz. 10:00 | CK Muza, ul. Armii Krajowej 1, Lubin

VII FESTIWAL KALEJDOSKOP KULTUR

13-14 CZERWCA W RAMACH ŚWIĘTA WROCŁAWIA



W tym roku bawimy się na festiwalu dwa dni!

W **piątek 13 czerwca**, impreza klubowa z energetycznym ukraślą OT VINTA w Starym Klasztorze.

W sobotę **14 czerwca** wyszywanki, korale i barwne ludowe suknie wirujące w tańcu oraz tradycyjne śpiewy wielogłosowe różnych krain geograficznych. Kozacy będą zaciecie walczyć na szablę i ugotują tradycyjny ukraiński kulisz. Podpatrzmy też jak bronić się za pomocą hinduskiego kalarippayattu. Miłośników sztuki kulinarnej zachwyca azu po tatarsku, ormiański szaszłyk oraz francuskie crêpes. Jak co roku na Wyspę Słodową zaprowadzi nas kolorowa **parada z Rynku start o godz. 14.00**. W wieczornej części koncertu królować będą wschodni sąsiedzi: DRYMBADADZYGA – wybuchowa mieszanka ETHNO i ROCKA (UKRAINA) oraz MANDRY – kultowy zespół z Kijowa w stylu ETHNO-REGGAE-CHANSO, łączący tradycję ludową z nowoczesną rytmiką, elementami miejskiego romansu, francuskim chanson. Afterparty z muzyką kuchenną SUTARI! oraz klezmerskim przytupem od DUO RUACH w klubie festiwalowym Stary Klasztor, ul. Purkyniego 1.

Odbędą się także: warsztaty, zabawy dla dzieci, sport i wypoczynek na świeżym powietrzu.

Wstęp na wydarzenia festiwalowe jest bezpłatny!

Międzynarodowy Festiwal Folkloru
TRADYCJA INSPIRUJE

11 CZERWCA - ŚRODA, godz. 17.00

OTWARCIE WYSTAWY „POLSKIE STROJE LUDOWE”

13 CZERWCA - PIĄTEK, godz. 17.00

SPOTKANIE AUTORSKIE: ANDRZEJ MUSZYŃSKI - „MIĘDZA”

KONCERT ZESPOŁU FOLKOWEGO „SUTARI” godz. 19.00

14 CZERWCA - SOBOTA

GALA FINAŁOWA godz. 13.00-18.00

PROJEKCYJA FILMU „WSELE KSIĘŻACZKI” z 1937r., reż. T. Jankowski, godz. 14.00
WYSTĘPY ZESPOŁÓW FOLKLORYSTYCZNYCH: JELENIOGÓRZANIE, JUBILAT, TS MAGDALENA
ORAZ SĘDZĄCZEGO Z MAROWA

WSPĘCZNE NAGRODY LAUREATOM KONKURSÓW: „MIŁA BABA KDUJTA” „FOLK DESIGN”

KIERMASZ RĘKODZIELA godz. 12.00-18.00

POLSKO-CZESKIE WARSZTATY ARTYSTYCZNE

MIĘJSKI DOM KULTURY „MUFŁON”

UL. CIEPLICKA 172, JELENIA GÓRA www.muflon.sobieszow.pl

BASK

OTWARTA PRACOWNIA KULTURY BASKIJSKIEJ

W czerwcu Wrocławiu znów potrząśnie BASK!

Druga edycja unikatowego festiwalu, realizowanego w ramach Europejskiej Stolicy Kultury 2016. Dzielenie tego tytułu przez Wrocław i Donostię San Sebastian to idealna okazja, by podjąć próbę częściowego rozwikłania niedopowiedzianej historii obydwu tych miast. W tym roku BASK na trzy dni opanuje Dworzec Świebodzki, który stanie się otwartą pracownią dla warsztatów, pokazów filmowych, koncertów i imprez. Ideą projektu jest poszukiwanie punktów stycznych kultury polskiej z tajemniczą kulturą baskijską oraz próba interpretacji zjawisk z nią związanych. 5-7 czerwca | Dworzec Świebodzki. Wstęp wolny!

CREATIVE FESTIVAL

16:00 | KREACJE/ZDERZENIA
Wstęp wolny!

20:00 | MARCIN MASECKI (PL)

21:30 | RASMUSSEN (DK);

SOLBERG (NO); SILVA (US)

Bilety: 12/16 zł

G. 16:00 | CK Agora. Karnety 40/50

OPERA ŚWIĘTOJAŃSKA

Grupa Operowa SONOTRIO

G. 20:00 | OK Brzeg Dolny

SPEKTAKLE » » »

DEKALOG: VOLARE

G. 19:00 | Teatr Dramatyczny
w Wałbrzychu, Duża Scena

KWIATY PRZYDROŻNE

PREMIERA

spektaku Maite Tarazony

G. 19:00 | IG Sala Teatru Laboratorium. Bilet: 15 zł

CZYSTA KOMERCJA

G. 20:00 | Wrocławski Teatr Komedii

CZŁOWIEK NA MOŚCIE

spektakl plenerowy

G. 20:30 | Zamek Piastowski
w Wałbrzychu. Bilety: 30/20 zł

SPOTKANIA » » »

NOC ŚWIĘTOJAŃSKA

Koncerty/Jarmark Świętojański/Warsztaty/Wykłady/Parada Świętojańska/Wystawy
G. od 12:00 | CK Zamek

WYCIECZKI » » »

KAMIONKI – KOZIE SIODŁO

– SCHR. SOWA – WIELKA SOWA (1015 m npm) – WALIM Pamięci Jana Mechlińskiego (12 km), prowadzi Alina Ogrodowczyk

G. 7:20 | Dw. Centralny PKS

PIESZO Z OBORNIK ŚL.

KOŁO JAR DO PĘGOWA

Prowadzą Antoni Zygnerski

i Zofia Wągrowska

G. 9:35 | Dw. Gł. PKP koło kas

UDZIAŁ W SPŁYWIE PAPIESKIM

Zapisy tel: 661-701-176

22 VI 2014 NIEDZIELA

KONCERTY » » »

ART OF IMPROVISATION CREATIVE FESTIVAL

12:00 | INTEGRACYJNE WARSZTATY IMPROWIZACYJNE Rasmussen; Solberg; Silva. Wstęp wolny!

18:30 | KAMIL SZUSZKIEWICZ (PL); HUBERT ZEMLER

20:00 | MATTHEW SHIPP

TRIO (US). Bilety: 18/23 zł

G. 12:00 | CK Agora. Karnety 40/50

OPERA ŚWIĘTOJAŃSKA

Grupa Operowa SONOTRIO

G. 18:00 | Wrocławski Klub

Anima, ul. Piłczycka 47

KWITKA-NEWISTA

Koncert na głos i wykonawce Natalii Połowny

G. 19:00 | IG Sala Teatru Laboratorium. Bilet: 15 zł

KONCERT SYMFONICZNY

Orkiestra Filharmonii Sudeckiej, dyrygent: Jerzy Kosek
G. 19:00 | Teatr Zdrojowy Szczawno-Zdrój

SPEKTAKLE » » »

DZIEŃ DOBRY I DO WIDZENIA

G. 17:00 | Teatr Modrzejewskiej w Legnicy. Bilety: 18 zł

EMIGRANCY – SŁAWOMIR

MROŻEK Wałbrzyska Scena Inicjatyw Artystycznych

G. 18:00 | Teatr Dramatyczny w Wałbrzychu, Scena Kameralna

WYKŁAD Z CYKLU Z OSSOLIŃSKIEJ KOLEKCJI

JAN NOWAK-JEZIORAŃSKI MISJA: POLSKA

Mariusz Urbanek (Gabinety Świadków Historii)

10.06.2014 wtorek
godz. 15.30
REFEKTARZ

ZAKŁAD NARODOWY IM. OSSOLIŃSKICH, UL. SZEWSKA 37
wejście od Zaułka Ossolińskich





ART OF IMPROVISATION

CREATIVE FESTIVAL – AOI | 20–22.06.2014

Centrum Kultury AGORA zaprasza na kolejną edycję kameralnego, międzynarodowego, interdyscyplinarnego projektu poświęconego sztuce improwizacyjnej (w tym roku głównie muzyce).

Gwiazdą tegorocznego Festiwalu będzie Matthew Shipp, Whit Dickey i Michael Bisio, czyli słynne Matthew Shipp Trio. Wrocławski koncert będzie jednocześnie polską premierą płyty „Root of things”. Shipp to wizjoner jazzu i muzyki współczesnej, czołowa postać nowej generacji gigantów jazzu, jeden z najbardziej uznanych pianistów jazzowych w historii gatunku.

20-22 czerwca | CK Agora, ul. Serbska 5A

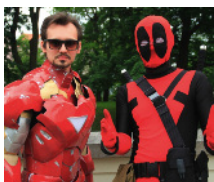

X DNI FANTASTYKI

W tym roku zamkowe korytarze zapełnią się fanami serialu Gry o Tron oraz miłośnikami stylistyki steampunk i cyberpunka. Gościem specjalnym będzie Andrzej Sapkowski, twórca postaci wojownika Geralta. Potwierdzono też obecność m.in. Marzeny Sowy, Lici Troisi, Łukasza Orbitowskiego, Jacka Piekary i wielu innych pisarzy, twórców komiksów, gier czy naukowców.

Spora atrakcji przygotują również ludzie, którzy fantastyczne koncepcje potrafią wprowadzić do naszej codzienności. Studenci z TK Games – koła naukowego Politechniki Wrocławskiej zaprezentują Rekawicę Sensoryczną oraz hełm Oculus Rift – urządzenia, za pomocą których będziemy mogli sterować programami w komputerze.

27-29 czerwca | CK Zamek, pl. Świętojański 1

Bilety: pt 15\$/so 25\$/nd 10/ karnet 40 zł

PODWODNY WROCŁAW 2014

27 czerwca | BROWAR MIESZCZAŃSKI, HUBSKA 44-48

KONCERTY, WYSTAWY, PROJEKCJE, SPEKTAKLE
m.in.: LECH JANERKA

28 czerwca | RZEKA ODRA | PRZYSTANIE: ZOO,
ZWIERZYNIĘCKA, KARDYNAŁSKA w godz 14:00-24:00

REJSY CZTEREMA STATKAMI: Nereida, Driada, Wiktor, Goplana. W ciągu całego dnia odbędzie się ok 24 rejsów, każdy trwający ok 1,5 godziny rejs jest oddzielną propozycją programową (spektakl teatralny, koncert, wystawa, zajęcia dla dzieci, spotkanie poetyckie, pokaz filmowy). KONCERTY m. in.: KORMORANY, KAMAN, FOLIBA, NATALIA LUBRANO, ANDRZEJ DUDEK DURER + MIROSLAW RAJKOWSKI, SYNAPTINE, GRADU MINIMO The Night – tribute dla Morphine.
info: www.industrialart.eu

ŻYWA BIBLIOTEKA 2014

Projekt edukacyjny, podczas którego każda osoba może przyjść i wypożyczyć na 30-minutową rozmowę Żywą Książkę. Książkami są zazwyczaj osoby z grup dyskryminowanych, zagrożonych dyskryminacją lub wobec których istnieją stereotypy i uprzedzenia. Żywa Biblioteka daje szansę na zweryfikowanie opinii i wyobrażeń o danej grupie.

W tym roku Żywą Bibliotekę poprzedzi seminarium Budowanie sieci Żywych Bibliotek w Polsce. Program przewiduje wymianę doświadczeń organizatorów tego wydarzenia z różnych miast oraz wypracowanie standardów organizacji Żywej Biblioteki w Polsce. Gościem specjalnym wydarzenia będzie Ronni Abergel – twórca metody Żywej Biblioteki z Kopenhagi.

Wypożyczenia w godzinach 12.00-20.00 | Mediateka, pl. Teatralny 5

CZYSTA KOMERCJA

G. 19:00 | Wrocławski

Teatr Komedia

ROXXY 2HOT

Monodram Pawła Palcata.

G. 19:00 | Teatr Caffè Modejska

w Legnicy. Bilety 25 zł

BAJOFONDO TANGO CLUB

Elektrotango z Argentyny

G. 20:00 | Strefa Kultury Studenckiej, ul. Hoene-Wrońskie-

go 12. Bilety: 80/70 zł

SPOTKANIA » » »

CORSO WROCŁAWSKIE

Muzeum Poczty i Telekomunikacji we Wrocławiu, Muzeum

Motoryzacji Topacz, Muzeum

Powozów Galowice zaprezentują swoje wyjątkowe pojazdy.

G. 12:00 | Rynek

WYCIECZKI » » »

WYCIECZKA GÓRSKA

Wałbrzych Gł. – Schr. PTTK

Andrzejówka – RUPRECH-

TICKÝ ŠPÍČAK 880 m npm

(Czechy) (12 km) prowadzi

Stanisław Bobowiec

G. 5:30 | Dw. Gł. PKP koło kas

WYCIECZKA Z PRZEWOD-

NIKIEM Hradec Kralove –

Hradec u Nechanic

Zapisy tel. 609 941 775

23 V 2014 PONIEDZIAŁEK

SPEKTAKLE » » »

LINATENDU Spektakl Anny

Krotoskiej i Alexandry Kazazou

G. 19:00 | IG Sala Teatru Labora-

torium. Bilet: 15 zł

SPOTKANIA » » »

WARSZTATY LITERACKIE

G. 18:00 | Salonik Trzech Muz

24 VI 2014 WTOREK

SPEKTAKLE » » »

PAN TADEUSZ

EWA BENEŠ mówi: Kochajmy

się, XII księgę Pana Tadeusza

Adama Mickiewicza

G. 19:00 | IG Sala Teatru Labora-

torium. Bilet: 15 zł

25 VI 2014 ŚRODA

KONCERTY » » »

BLACK LABEL SOCIETY

Zakk Wylde, jeden z najlep-

szych gitarzystów świata ze

swoją formacją z Ameryki, to

mieszanka southern rocka,

hard rocka i heavy metalu

G. 19:00 | Klub Muzyczny Eter

Bilety: 121/132 zł

ASAF AVIDAN

Asaf Avidan to izraelski wo-

kalista i autor tekstów. Front-

man folkowo rockowej grupy

Asaf Avidan & the Mojos

G. 20:00 | Sala Audytoryjna WCK

ul. Wystawowa 1. Bilety: 200-90 zł

SPEKTAKLE » » »

WYJŚCIA

Spektakl Aleksandry Kugacz

G. 19:00 | IG Sala Teatru Labora-

torium. Bilet: 15 zł

WYSTAWY » » »

GRAFIKA I SZTUKA PAPIERU

Prace graficzne uczniów Miejs-

kiego Zespołu Szkół w Dusznikach

Zdroju

G. 13:00 | Muzeum Papiernictwa

w Dusznikach Zdroju

ZDZIŚŁAW DADOS

Wernisaż wystawy fotografii

pt. Skąły pamięci – Petra



DOLNOŚLĄSKA BIBLIOTEKA PUBLICZNA IM. TADEUSZA MIKULSKIEGO WE WROCŁAWIU

Rynek 58, tel.: 71 344-39-03, e-mail: wbp@wbp.wroc.pl, www.wbp.wroc.pl, Dyrektor: Andrzej Tyws



DOLNY
ŚLĄSK

INICJATYWA KULTURY
WARSZAWY
DOLNOŚLĄSKIEGO

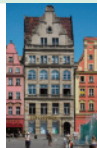

EDYTA PURZYCKA

Od bieli... do czerni

Rysunek i kolaż

30 maja - 30 czerwca

Galeria pod Plafonem

„Biel. Białą kreską rysuję świat z moich grafik – odwracam proces i na nowo ożywiam stwory, zwierzęta zamknięte na płaszczyznach matryc. Biała kreska na czarnym tle – sytuacja alternatywna do grafik. **Czerń.** Czarnym atramentem kreślę reportaż z z moich podróży. Interesuje mnie człowiek. W trakcie pobytów w Hiszpanii robię tysiące fotografii, najczęściej portretów. Wyląwiam ludzi w różnych sytuacjach:

w marszu, w knajpie, na lotnisku, podczas podróży. Ta szybka impresja fotograficzna, po kilku latach – zmienia się w mozaikę na kartonie.

Pomiędzy **bielą a czernią** są kolaże”. (E.P.) **Wernisaż 30 maja, godz. 17.30**

RECYKLINGOWA BIŻUTERIA

2 czerwca o godz. 16.00 na warsztatach w Pracowni Rękodziela będzie można tworzyć niebanalne ozdoby z niepotrzebnych już skrawków, ścinoków, guzików, koralików, włóczki itp. Zapisy – 71 33 52 203.

TRADYCJE WIELU KULTUR

Co z tą Belgią?

11 czerwca, o godz. 16.00 w Czytelnii (II piętro) o Belgach, ich zamiłowaniach, historii i współczesności ich kraju, a także o ich tradycjach opowie Marzena Matuszczak.

SEKRETY MALARZY

– Wojciech Kossak

18 czerwca, godz. 16.00

O życiu i twórczości Wojciecha Kossaka, twórcy obrazów o tematyce historycznej i batalistycznej, syna znakomitego akwarelisty Juliusza i ojca dwóch pisarek (M. Pawlikowskiej-Jasnorzewskiej i M. Samozwaniec) opowie Grzegorz Wojturski, kierownik Działu Oświatowego Muzeum Narodowego we Wrocławiu. Zapraszamy, wstęp wolny!

Czytelnia, II piętro

4 czerwca, godz. 16.00

DKK dla Seniorów
SAMOTNOŚĆ G.G. MARQUEZA
Biblioteka Niemiecka, I piętro

4 czerwca, godz. 18.00

Klub Fantastyczny
WIECZÓR Z RPG
Sala konferencyjna, 3 piętro

10 czerwca, godz. 18.30

DKK dla Dorosłych
PAPUSZA – POETKA WYKŁĘTA
Czytelnia, II piętro

10 czerwca, godz. 16.00

Dyskusyjny Klub Audiobooka
LISTA NASZYCH PRZEBOJÓW
Oddział Książki Mówionej, parter

12 czerwca, godz. 15.00

Biblioteczna Akademia Niemowlaka
TO JESTEM JA!

Biblioteka 7 Kontynentów, parter
Zapisy od 9 czerwca – 71 33-52-217

12 czerwca, godz. 17.00

Biblioteczna Akademia Malucha
TĘCZA SMAKÓW I KOLORÓW
Biblioteka 7 Kontynentów, parter
Zapisy od 9 czerwca – 71 33-52-217

13 czerwca, godz. 17.00

Biblioteczna Akademia Starszaka
JESTEM WSPANIAŁY!
Biblioteka 7 Kontynentów, parter
Zapisy od 9 czerwca – 71 33-52-217

Z KOZIOŁKIEM NA WALIZKACH

Największa impreza czytelnicza dla dzieci na Dolnym Śląsku, czyli „Z książką na walizkach” będzie trwała **od 4 do 7 czerwca** i zakończy się finałem w Oleśnicy. W blisko 50 miasteczkach i wsiach dolnośląskich z dziećmi spotykają się będą pisarze, laureaci Nagrody Literackiej im. K. Makuszyńskiego, m.in. Paweł Beręsewicz, Marta Fox, Barbara Gawryluk, Renata Piątkowska, Agnieszka Tyszcza. Oleśnicki finał, pod hasłem „Następcy Makuszyńskiego dzieciom”, odbędzie się **7 czerwca o godz. 10.00** na placu Zwycięstwa, i będzie miał charakter festynu czytelniczego. Zaplanowano paradę czytelników-przebierańców, koncert rockowy, spotkanie z pisarzami, którzy będą gośćmi „Walizek”, kiermasz książek wydawnictwa „Literatura” i „Akapit-Press”. Wszystkich serdecznie zapraszamy do Oleśnicy!



EUROPEJSKA NOC LITERATURY

To niezwykle wydarzenie prezentuje niepublikowaną dotąd twórczość współczesnych pisarzy europejskich z różnych krajów, piszących w różnych językach i różnej stylistyce. Publiczne czytania w wykonaniu znanych osób, organizowane w niezwykłych lokalizacjach często niekojarzonych z literaturą, pozwalają odbiorcom doświadczyć mocy prozatorskich opowieści w zupełnie nowy sposób. Tematem tegorocznej edycji jest spotkanie. **28 czerwca, godz. 18:00 | BF Impart, ul. Mazowiecka 17**

ADRESOWNIK CJG

Akademia Muzyczna, pl. Jana Pawła II, nr 2
Akademia Muzyczna, Sala Koncertowa, ul. Zelwerowicza 7
BWA Wrocław – Galerie Sztuki Współczesnej:
BWA Galeria Awangarda, ul. Wita Stwosza 32
BWA Galeria Dizajn, ul. Świdnicka 2-4
BWA Galeria Sztuka i Ceramiki, pl. Kościuszki 9/10
Centrum Kultury Agora, ul. Serbska 5A
Centrum Kultury Muza, ul. Armii Krajowej 1 w Lubinie
Centrum Kultury Zamek, pl. Świętojański 1
Centrum Sztuki Impart, ul. Mazowiecka 17
Centrum Sztuki WRO, ul. Widok 7
Dolnośląska Biblioteka Publiczna im. T. Mikulskiego, Rynek 58
Filharmonia Sudecka, ul. Juliusza Słowackiego 4, Wałbrzych
Filharmonia Wrocławska, ul. Piłsudskiego 19
Galeria DSAFITA, ul. Pawła Włodkowica 31/4a
Galeria Sztuki Artrakt, ul. Ofiar Oświęcimskich 1/1
Instytut Grotowskiego, Studio Na Grobli, ul. Na Grobli 30/32
Kamieniczka Małgosia, ul. Odrzańska 39/40
Klub Eter, ul. Kazimierza Wlk. 19
Klub Firlej, ul. Grabiszewska 56
Klub Muzyki i Literatury, pl. Gen. T. Kościuszki 10
Klub Muzyczny Łykend, Podwale 37/38
Klub Muzyczny Stary Klasztor, ul. Purkyniego 1
Klub Turysty PTTK, Rynek-Ratusz 11/12, IV p.
Klub 4 RBL Regionalnej Bazy Logistycznej, ul. Pretficza 24
Kontury Kultury, ul. K. Jagiellończyka 10a
Mieszkanie Gepperta, ul. Ofiar Oświęcimskich 1/2
Muzeum Narodowe, pl. Powstańców Warszawy 5
Muzeum Papiernictwa, Duszniki Zdrój, ul. Kłodzka 42
Muzeum Poczty i Telekomunikacji, ul. Krasieńskiego 1
ODT Światowid, ul. Sempołowskiej 54A
Opera Wrocławska, ul. Świdnicka 35
Salonik Trzech Muz, ul. Zawalna 7 (wejście od podwórza)
Synagoga Pod Białym Bocianem, ul. Włodkowica 7
Teatr Laboratorium Instytutu Grotowskiego, Rynek-Ratusz 27
Teatr Pieśń Koźła, Purkyniego 1
Teatr Polski: Sceny im. J. Grzegorzewskiego, ul. G. Zapolskiej 3; Scena na Świebodzkim, pl. Orłąt Lwowskich 20C; Scena Kameralna, ul. Świdnicka 28
Wrocławski Teatr Komedii, pl. Teatralny 4
WCTD: Wrocławskie Centrum Twórczości Dziecka, ul. Kuźnicza 29A
Zakład Narodowy im. Ossolińskich, Aula ul. Szewska 37

Wpis do kalendarium jest bezpłatny. Informacje kulturalne prosimy przysyłać do 20-go na adres: redakcja@cojestgrane.pl Organizatorzy zastrzegają sobie możliwość zmiany podanych w CO JEST GRANE terminów lub odwołania imprezy.

G. 17:00 | Galeria Towarzystwa Miłośników W-wia. Wstęp wolny!
SPOTKANIA » » »

KULISY PANORAMY RAĆLA-WICKIEJ którą od kulis pokaże jej dyrektor, Romuald Nowak
G. 11:40 | Panorama Raćławicka
Bilet: 1 zł

NIEKOŃCZĄCA SIĘ OPOWIEŚĆ
G. 11:00 | Teatr Modrzejewskiej w Legnicy. Bilety 22/15 zł

ALICJA W KRAINIE ...
Spektakl Klubu Gońca Teatralnego – grupy Mały
G. 17:00 | Teatr Modrzejewskiej w Legnicy. Wstęp wolny!

26 VI 2014 CZWARTEK

KONCERTY » » »
NEXTPOP FESTIVAL

Nowa, cykliczna impreza muzyczna o innowacyjnej formule, prezentująca najciekawszych młodych polskich artystów z poz. mainstreamu.
G. 18:00 | Klub Eter

SPEKTAKLE » » »
Z TWOJĄ CÓRKĄ? NIGDY!
Wrocławski Teatr Komedii
G. 20:00 | scena ATM na Bielanach
KOLACJA NA CZTERY RĘCE
G. 20:00 | Wrocławski Teatr Komedii

SPOTKANIA » » »
ZANZIBAR
WYSPA PRZYPRAW
Prelekcja Adama Jachymia
G. 17:00 | Klub Turysty PTTK

DLA DZIECI » » »
NIEKOŃCZĄCA SIĘ OPOWIEŚĆ
G. 11:00 | Teatr Modrzejewskiej w Legnicy. Bilety 22/15 zł

27 VI 2014 PIĄTEK

KONCERTY » » »
RECITAL EDYTY GEPPERT
G. 19:00 | Filharmonia Sudecka Wałbrzych

SPEKTAKLE » » »
GOŁO I WESOŁO
G. 18:00 i 20:45 | ATM Scena na Bielanach. Bilety 100/80 zł

WIELCY INNI: JEZUS,

GOMBROWICZ, OSIECKA
STAND-UP Miroslaw Żak z cyklu STÓJ, BO STRZELAM!
tekst: Jacek Kozłowski
G. 19:00 | Teatr Dramatyczny w Wałbrzychu, scena Kameralna
DEKALOG: VOLARE
tekst, reż: Marcin Wierchowski
G. 19:15 | Teatr Dramatyczny w Wałbrzychu, Duża scena
MAYDAY2
G. 20:00 | Wrocławski Teatr Komedii

WYSTAWY » » »
NOWA SZTUKA BUDOWANIA
Architektura modernizmu w fotografii i książce – wernisaż
G. 17:00 | Muzeum Architektury

MIASTO STAN ZAPALNY
Przegląd sztuki SURVIVAL
G. 19:00 | ul. Grodzka 9

28 VI 2014 SOBOTA

KONCERTY » » »
PODWOJNY WROCŁAW
G. 14:00-24:00 | Przystanek ZOO, Zwierzyniec, Kardynalska

SPEKTAKLE » » »
EMIGRANCY - SŁAWOMIR MROŹEK Wałbrzyska Scena Inicjatywa Aktorskich
G. 19:00 | Teatr Dramatyczny w Wałbrzychu, scena Kameralna
MAYDAY2
G. 20:00 | Wrocławski Teatr Komedii

DOM AKTORA. POCZĄTEK
serial kabaretowy, mix odcinków: Ostatni Guliver, Zbrodnia w Galerii Victoria i Tajemnica Hotelu Sudety
G. 20:00 | Bar NOT, ul. Szmidta 4, Wałbrzych

SPOTKANIA » » »

ŚWIĘTO WROCŁAWIA
W plenerze: warsztat artystyczny, widowisko, koncert oraz pokazy filmowe dla dzieci i nocny dla dorosłych
G. od 14:00 | Kontury Kultury

EUROPEJSKA NOC LITERATURY
G. 18:00 | BF Impart



DESIGN DO KUPIENIA

DESIGN UDOMOWIONY

12-30.06.2014

NOC Z DESIGNEM

12.06.2014 | 20.00-24.00

galeria wnętrz
DOMAR

www.design-udomowiony.pl

foorni.pl

cola.pl

pik.wroclaw.pl

gazeta

DESIGN
ALIVE

galeria
wnętrze

GALERIA HANDLOWE.PL
GALERIA WĘDRZY O CENTRACH HANDLOWYCH

PFLEIDERER

PROFUNDO

WYCIECZKI » » »

OŁAWA – OTOK – JELCZ LASKOWICE (18 km)

prowadzi Kazimierz Rusek
G. 7:20 | Dw. gł. PKP koło kas
WYCIECZKA POCDZAM
Zapisy tel. 609 941 775

**PIESZA – DŁUGOŁĘKA –
SZCZODRE** Prowadzą Antoni
Zygnerski i Zofia Wągrowska
G. 9:10 | obok Galerii
Dominikańskiej (np. kościoła)

WYCIECZKA GÓRSKA
Sulistrowiczki - Radunia-
Przełęcz Tąpadła - Ślęża
Zgłoszenia tel: 71 34-383-31

29 VI 2014 NIEDZIELA

KONCERTY » » »

NON SOLA SCRIPTA

Festiwal organowy
G. 19:00 | Kościół św. Krzyża.
Bilety 20/15 zł

SPEKTAKLE » » »

MAYDAY2

G. 18:00 | Wrocławski Teatr Komedia

SAMBA DE MINEIRO

Spektakl plenerowy. tekst:
Piotr Rowicki; reż., oprac.
muz., choreografia: Piotr Ra-
tajczak, Arkadiusz Buszko
G. 21:00 | Amifteatr, Wałbrzych

WYCIECZKI » » »
**SOLNIKI WIELKIE – SMOL-
NA – BIERUTÓW (15 km)**
Prowadzi Janusz Kaczmarek
G. 8:15 | Dw. gł. PKP koło kas
**KSIĄŻ – ŚWIDNICA –
WIERZBNA**

Zgłoszenia: 71 34 383 31

30 VI 2014 PONIEDZIAŁEK

WYSTAWY » » »

ANNA PAWŁOWSKA
CO W MEJ DUSZY GRA – wer-
nisaż wystawy malarstwa
G. 18:00 | Salonik Trzech Muz

SPOTKANIA » » »

GŁOS I CIAŁO
Spotkanie autorskie z Ewą
Oleszko-Molik
G. 19:00 | IG Sala Teatru
Laboratorium. Wstęp wolny!

NOC Z DESIGNEM

12 CZERWCA, GODZ. 20.00-24.00

Podobnie jak w poprzednich latach w tą wyjątkową noc – jedyną taką w Polsce – kuratorzy otworzą swoje wystawy, producenci zaprezentują rynkowe nowości, a projektanci spotkają się z przybyłymi do Galerii Wnętrz Domar gośćmi z okazji inauguracji DESIGNU UDOMOWIONEGO. W tym roku pod hasłem DESIGN DO KUPIENIA w poszerzonej formule o projekty nie związane bezpośrednio z wystrojem wnętrz, choć znajdujące się w niemal każdym domu.

Już po raz szósty wrocławska Galeria Wnętrz DOMAR zaprasza na wystawy, warsztaty i spotkania w ramach cyklu, związanego z szeroko rozumianym wyposażeniem wnętrz. Do tej pory dzięki spotkaniom z projektantami i wystawom mieliśmy okazję poznać historię europejskiego projektowania, najnowsze trendy w światowym i polskim wzornictwie oraz dokonania najmłodszego pokolenia rodzimych projektantów.

WYBRANE WYSTAWY: Design Półkowy
Dobry Design – 13.06 (otwarcie wystawy)
Skrawki Skórki; TON – kultura siedzenia
Przestrzeń łazienki; Dobry Tydzień Projektanta
easyNOTI; Przepis na mały Dizajn; Meble marzeń; 3X5
Zaproszenia na: www.design-udomowiony.pl

12-30 czerwca | Galeria Wnętrz Domar, ul. Braniborska 14

ISTVAN KANTOR

MEDIA REVOLT

OTWARCIE

20.06.2014

19:00

DH RENDMA

II PIĘTRO

WROCLAW

WYSTAWA

DO

31.07.2014

KURATOR

PIOTR

KRAJEWSKI

REALIZACJA

CENTRUM

SZTUKI

WRO

MECENAS

WYSTAW

RENOMA WRO

GRIFFIN

ART

SPACE



Projekt dofinansowany ze środków Ministra Kultury i Dziedzictwa Narodowego | Dofinansowano ze środków Gminy Wrocław

WRO
ART
CENTER

RENOMA

GRIFFIN
ARTSPACE

gazeta
wroclaw

GOSS

OBIEG

SZ U M

o.pl

AMS

Ministry of
Culture
and Heritage
Republic of
Poland

Wrocław

100 meeting places